

8º RELATÓRIO MENSAL DE ATIVIDADES (RMA) - GRUPO BASSO

Competência: **Setembro e Outubro de 2024**

Recuperação Judicial de Adriano dos Santos Basso e outros (Grupo Basso)

Autos Principais n.º 0802404-54.2023.8.12.0008

Incidente Processual n.º 0804203-35.2023.8.12.0008



EXMO SR. DR. JUIZ DE DIREITO DA 3ª VARA CÍVEL E REGIONAL DE FALÊNCIAS E RECUPERAÇÕES DA COMARCA DE CORUMBÁ/MS.

fls. 403

Autos Principais n.º 0802404-54.2023.8.12.0008

Incidente Processual n.º 0804203-35.2023.8.12.0008

Recuperação Judicial

Requerentes: Adriano dos Santos Basso e outros (Grupo Basso)

CURY ADMINISTRADORA JUDICIAL LTDA, nomeada nos autos principais em epígrafe, vem respeitosamente à presença de Vossa Excelência, apresentar o Relatório Mensal das Atividades (RMA) dos recuperandos, nos termos que seguem, pugnando pela intimação de todas as partes cadastradas no processo principal, para tomarem ciência e requererem o que entenderem de direito.

Pede deferimento.

CURY ADMINISTRADORA JUDICIAL LTDA.

José Eduardo Chemin Cury

Administrador Judicial

OAB/MS 9.560



Índice

CONSIDERAÇÕES INICIAIS	4
VISÃO GERAL DOS RECUPERANDOS	6
QUADRO DE FUNCIONÁRIOS	17
ATIVIDADE DE FISCALIZAÇÃO	18
DEMONSTRAÇÕES CONTÁBEIS	19
• INFORMAÇÕES FINANCEIRAS - IRPF	20
• INFORMAÇÕES FINANCEIRAS - SONIA	21
• INFORMAÇÕES FINANCEIRAS - ANDERSON	22
• INFORMAÇÕES FINANCEIRAS - ADRIANO	23
• INFORMAÇÕES FINANCEIRAS - CONGLOMERADO	24
QUADRO DETALHADO DE PRAZOS PROCESSUAIS	26
COMENTÁRIOS	27
CONSIDERAÇÕES FINAIS	28

Este relatório tem por objetivo esclarecer de maneira breve, porém contundente, a situação fática financeira dos devedores desde a distribuição da demanda recuperacional até a presente data, especialmente com relação aos meses de **setembro e outubro de 2024**.

A ação recuperacional foi proposta pelo grupo que exerce como atividade econômica a plantação de soja e milho e a criação de bovinos, através de áreas rurais arrendadas e de sua propriedade, dividindo entre os próprios membros as funções administrativa e financeira, de planejamento e também da organização da execução da atividade rural, o que torna prudente uma análise completa dos documentos dos devedores, tanto os juntados aos autos, como os colhidos por esta Administradora Judicial, para ao final ser averiguado o verdadeiro estado em que se encontram os devedores.

Por fim, objetiva aclarar aos credores e demais interessados no processo acerca da evolução dos recuperandos desde que proposta a ação, assim como, demonstrar as medidas adotadas pelos mesmos para alcançar o objetivo primordial do processo, que é a superação da crise e conseqüente o soerguimento do grupo empresarial.

Considerações Iniciais

A fim de dar sequência ao trabalho desenvolvido desde o início do processo de recuperação judicial, a AJ apresenta o Relatório Mensal de Atividades (RMA), com base nos documentos que nos foram fornecidos, diligências fiscalizatórias realizadas na sede da companhia, reuniões e informações colhidas com contadores, controladores e advogados do grupo devedor.

Importante reiterar que o presente RMA traz informações contábeis, anterior a sua apresentação, eis que é absolutamente normal e corriqueiro que as empresas fechem a contabilidade do mês até o dia 20 do mês posterior.

Há que se considerar também, que os resultados da atividade rural desenvolvida pelo Grupo Recuperando são auferidos no período de safra e safrinha e o fracionamento da contabilidade é medida que se impõe, para o fim de demonstrar o desempenho do negócio desde o período de investimento até a colheita e sua conseqüente comercialização, cuja particularidade impacta diretamente nas demonstrações contábeis mensais.

Assim, ancorada no art. 22, inciso II, alínea 'c', da Lei 11.101/2005, respeitando os parâmetros estabelecidos pela recomendação do CNJ n. 72/2020, valendo-se das informações e documentos fornecidos, a AJ apresenta o presente Relatório Mensal de Atividades do Grupo Basso.

Visão Geral dos Recuperandos

Confrontando o relatado na inicial, os documentos apresentados e os esclarecimentos prestados diretamente à Administradora Judicial, tem-se que as atividades do “Grupo Basso” iniciaram em meados do ano de 1981, na cidade de Itaporã/MS, pela Requerente Sônia Aparecida Braga dos Santos, em conjunto com seu ex-cônjuge Ivo José Basso, mediante exploração da atividade de agricultura na área denominada Fazenda Três Irmãs, de titularidade daquela.

Durante o transcurso do tempo, os negócios foram prosperando e, em 1989, o casal adquiriu a “Fazenda Paineira”, também sediada na comarca de Itaporã/MS, seguindo com a exploração de agricultura, sendo a Requerente Sônia responsável por desenvolver todo o trabalho administrativo, planejamento e organização da atividade.

Em 2000, a Sra. Sônia e o Sr. Ivo se divorciaram, ficando a Requerente à frente da Fazenda Três Irmãs, prosseguindo com a atividade rural, contando com o auxílio dos seus filhos Adriano e Anderson, também requerentes deste processo de RJ.

Na sequência, em 2006, o Requerente Adriano começou a se relacionar com a Requerente Lara, que desde o início se envolveu nas atividades rurais, laborando nas áreas da família, vindo a formalizar civilmente a relação em 2017 (fls. 75).

Visão Geral dos Recuperandos

O Grupo Basso veio em crescente expansão, mantendo seus negócios na cidade de Itaporã/MS e ampliando na cidade de Bela Vista/MS, por meio das áreas arrendadas no período de 2020 a 2022.

Sendo os principais estabelecimentos e imóveis de titularidade própria i) Fazenda Três Irmãs (Itaporã/MS); ii) Fazenda Paineira (Itaporã/MS) e iii) Fazenda Guarirobinha (Dourados/MS).

Por outro lado, verifica-se os seguintes imóveis arrendados i) Fazenda Ingá (Bela Vista/MS); ii) Fazenda Santo Antônio (Bela Vista/MS); iii) Fazenda Recreio (Bela Vista/MS) e iv) Fazenda Realeza II (Bela Vista/MS).

Entretanto, conforme relatado na inicial, atualmente não possui mais o arrendamento das Fazenda Margarida e Fazenda Canaã, em razão da crise econômico-financeira, mantendo suas atividades nas demais áreas acima indicadas. Destaca-se que a Fazenda Paineira e a Fazenda Três Irmãs foram dadas em arrendamento a terceiros, sendo o pagamento revertido em prol das atividades dos devedores.

Esclarece que os Requerentes Anderson e Adriano, além de auxiliarem no desempenho da atividade de agricultura explorada pelo Grupo Basso, também atuam na atividade rural na criação de bovinos, nas Fazendas Recreio e Realeza II, conforme fichas de rebanho emitidas pela Agência Estadual de Defesa Sanitária Animal e Vegetal – IAGRO – apresentadas às fls. 775/776, sendo que os respectivos valores recebidos, são alocados como capital de giro do grupo.

Visão Geral dos Recuperandos

Diante de todo o arcabouço ora demonstrado, o Grupo Basso mantém 05 (cinco) colaboradores diretos, atendendo o mercado interno e externo, bem como fomentando a atividade econômica através da geração de empregos, pagamento de impostos, entre outros, em plena consonância com o art. 47 da Lei n.º 11.101/2005

Prosseguindo, quanto aos problemas enfrentados com o deferimento da recuperação judicial, é cediço que logo após o deferimento do processamento da RJ, os fornecedores e instituições financeiras cortam as linhas de créditos e vendas a prazo.

Quando questionados a respeito do que está sendo feito para equalizar esse problema, notadamente com relação ao fluxo de caixa, o grupo informou que está buscando auxílio com parceiros fomentadores, assim como está readequando e organizando a estrutura operacional para reduzir custos mensais.

Ainda, importa mencionar que no Plano de Recuperação Judicial (PRJ) acostado às fls. 1395/1448 pelo recuperando, consta as principais medidas que já foram ou estão sendo adotadas pelo grupo, sendo sintaticamente subdivididas em “Medidas Administrativas & Financeiras” e “Medidas de Mercado”.

Visão Geral dos Recuperandos

Logo, para alcançar seu almejado soerguimento financeiro e operacional, o grupo propõe no PRJ, bem como, em seu aditivo a concessão de prazos e condições especiais de pagamento para suas obrigações, vencidas e vincendas e a equalização dos encargos financeiros.

Vale dizer que a reestruturação de capital de atividades do porte dos devedores passa necessariamente por linhas de crédito composta por operações de *leasing*, Finame, cartão BNDES, capital de giro, desconto de títulos e ainda crédito para fornecimento de mercadorias, insumos, dentre outros.

Assim, o credor financeiro ou comercial que estiver disposto a conceder crédito para o recuperando terá tratamento especial, uma vez que fomentará a continuação da atividade empresarial, o que oportuniza a obtenção de melhores resultados operacionais e assim, devolver ao credor seu crédito em melhores condições.

Em ato contínuo, quando questionado sobre a existência de negócios novos e/ou relação comercial que causasse impacto no faturamento, ou a ocorrência de fato social relevante, a AJ não obteve resposta, tornando inócua a transparência pretendida.

Visão Geral dos Recuperandos

fls. 411

No tocante aos honorários da administradora judicial, fixados na decisão de fls. 1713/1718:

“O valor do passivo da empresa, apresentado na inicial, é na ordem de R\$ 28.700.390,18 (vinte e oito milhões, setecentos mil, trezentos e noventa reais e dezoito centavos), e, considerando que é preciso compatibilizar a adequada remuneração de profissional qualificado para o desempenho da atividade, a capacidade de pagamento da devedora e a complexidade do trabalho desenvolvido, fixo o valor dos honorários da Administradora Judicial em 3% do valor do débito, sendo o pagamento de 30% dividido em parcelas iguais com vencimento nas safrinhas, devendo a primeira ser paga até o dia 29/02/2024, a segunda até 30/09/2024 e a terceira até 30/09/2025. Os outros 70% também em três parcelas iguais com vencimento nas safras, a serem pagas até os dias 30/04/2024, 30/04/2025 e 30/04/2026, respectivamente.”

Com efeito, o Grupo Recuperando está em atraso com os honorários deste auxiliar desde de agosto de 2024 até o momento de protocolo deste relatório, que totaliza o montante de R\$ 100.000,00 (cem mil reais).

Há ainda que ressaltar, que conforme os demonstrativos contábeis, que serão abordados a seguir em tópico específico, existe uma lacuna significativa por se tratar de operações envolvendo produtores rurais pessoa física.

Ficou evidente que os registros contábeis do grupo refletem apenas uma fração das transações reais que ocorrem, e não aplicam adequadamente as técnicas prescritas pelas normas brasileiras de contabilidade na elaboração do balanço. Muito provável que isso se deve ao fato de que produtores rurais pessoa física não estão obrigados a apresentar determinados demonstrativos contábeis.

Considerando ainda que as Normas Brasileiras de Contabilidade (NBC) estabelecem diretrizes específicas para a elaboração de demonstrativos financeiros que garantem transparência, consistência e comparabilidade das informações contábeis. No entanto, a ausência de aplicação rigorosa dessas normas nas operações envolvendo produtores rurais pessoa física compromete a integridade e a precisão dos relatórios contábeis consolidados.

Visão Geral dos Recuperandos

Portanto, é de grande importância que o grupo busque formalizar e adequar sua contabilidade com o regramento legal, mesmo nas transações envolvendo produtores rurais pessoa física. Isso não só fortalecerá a credibilidade dos demonstrativos contábeis do grupo, mas também proporcionará uma visão mais precisa e abrangente de suas atividades comerciais em áreas rurais.

Em resposta ao questionário elaborado com base nas na recomendação nº 72/2020 e seus anexos enviado à Recuperanda, essa fundamentou suas respostas com a seguinte frase "Deverá ser respondido entre advogado e cliente", o que prejudica o acompanhamento e a obtenção de informações relevantes pelo administrador judicial.

Tal conduta gera obstáculos no processo de fiscalização e controle, comprometendo a efetividade e a transparência necessárias ao processo de recuperação judicial.

Quadro de Funcionários

fls. 414

Em relação ao quadro de funcionários, no período abordado por este RMA, verificou-se que a quantidade de trabalhadores em regime celetista permaneceu em 5 (cinco) desde a constatação prévia, sendo composto pelos seguintes empregados: i) André da Silva Mareco; ii) Evandro Barreto Prevelato; iii) Eric Henrique Machado Valerio; iv) Osvaldo Cano Pissurno; v) Valber Douglas Bordion dos Santos.

A movimentação de colaboradores ou sua ausência, como é o presente caso, está dentro da normalidade, isso porque eventual alteração realizada no quadro (admissões e demissões) são inerentes às movimentações de rotatividade natural da atividade.

Dessa forma, com base no narrado pela Recuperanda, acredita-se que as funções sociais estão sendo cumpridas, com os preceitos ensejadores do feito recuperacional, especialmente a manutenção dos empregos como fonte geradora de renda, honrando com os pagamentos aos funcionários.

Atividade de Fiscalização

Com base na análise das imagens e nas comunicações mantidas com o grupo, é possível evidenciar o atual estado da atividade operacional da empresa. Vejamos:

Sonia – Carumbé – Itaporã - MS

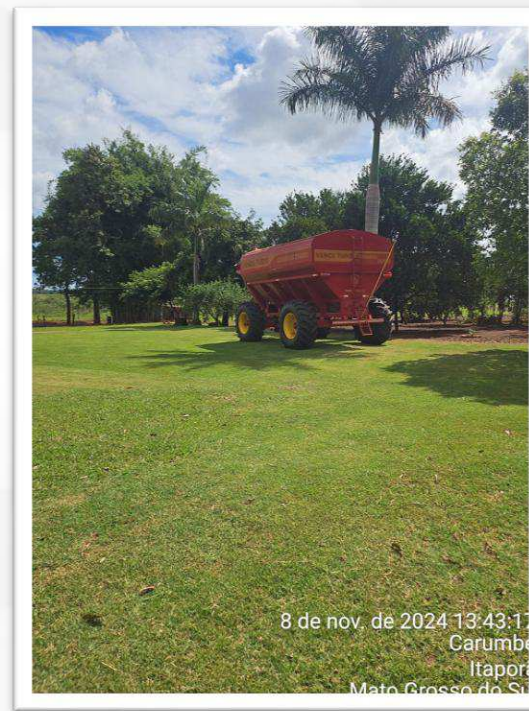
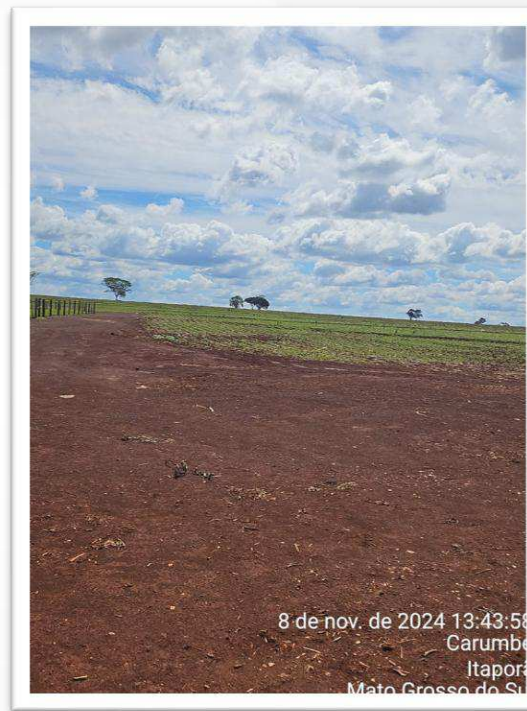
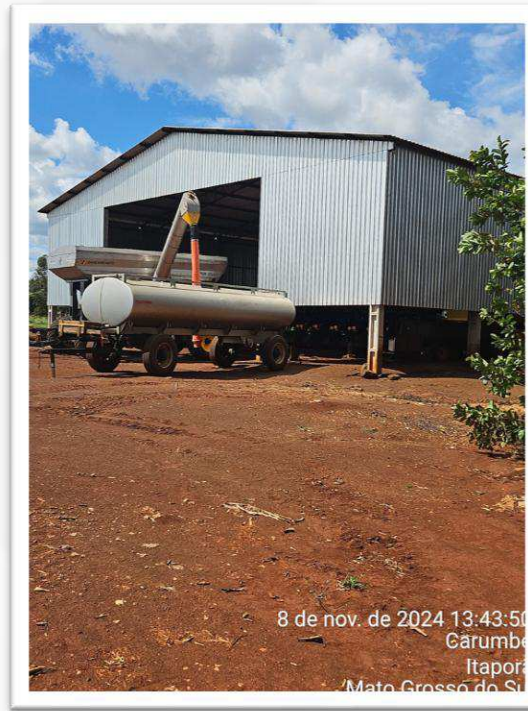
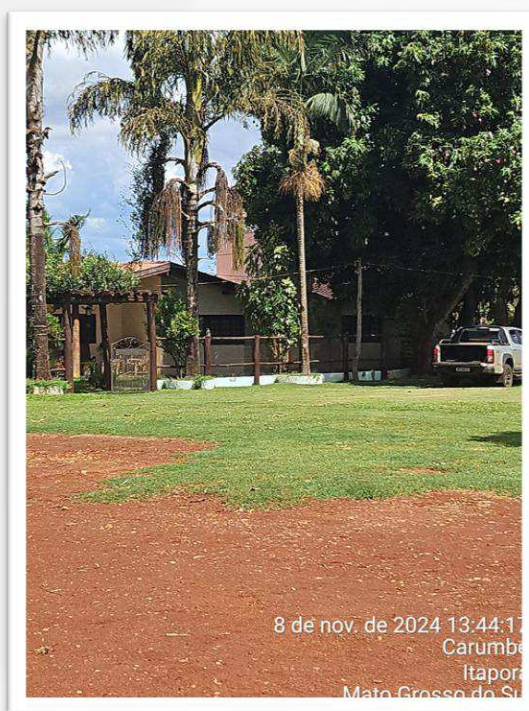

Atividade de Fiscalização

Com base na análise das imagens e nas comunicações mantidas com o grupo, é possível evidenciar o atual estado da atividade operacional da empresa. Vejamos:

Adriano – Fazenda Recreio - Bela Vista - MS



Atividade de Fiscalização

Com base na análise das imagens e nas comunicações mantidas com o grupo, é possível evidenciar o atual estado da atividade operacional da empresa. Vejamos:

Anderson – Fazenda Realeza- Bela Vista - MS

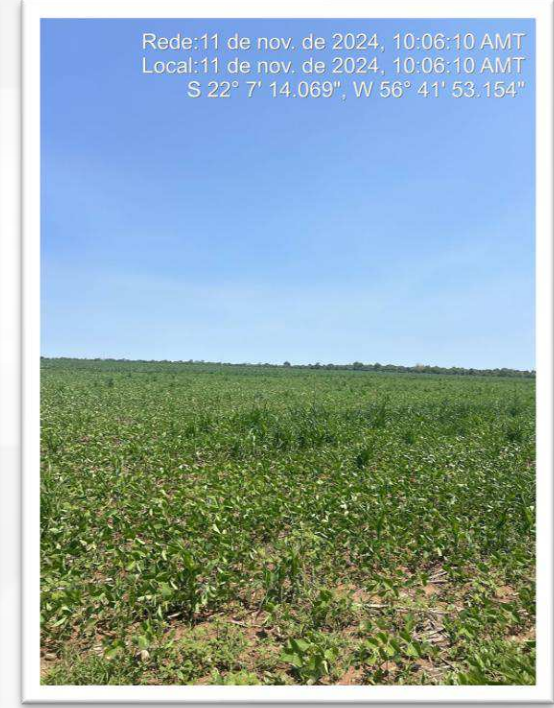
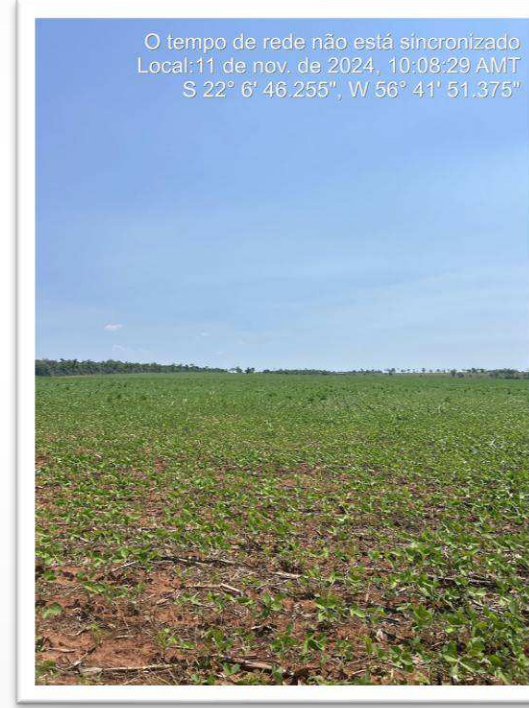
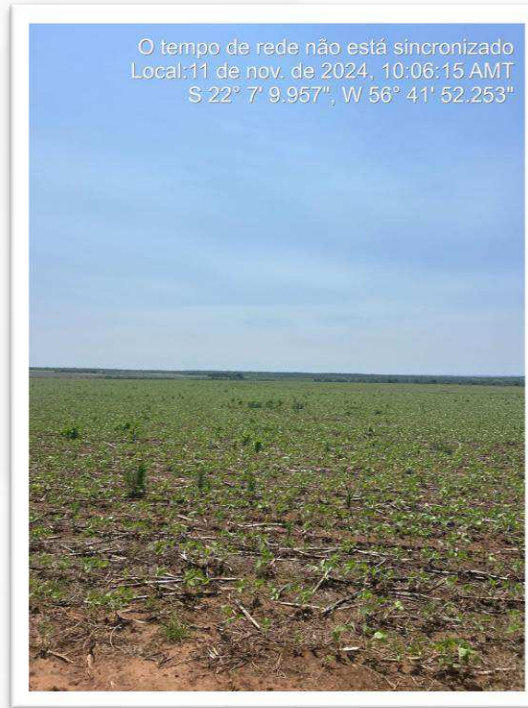
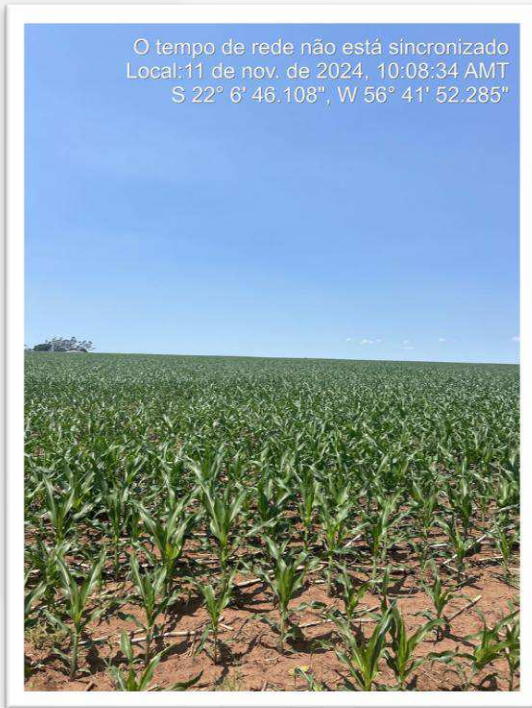

Atividade de Fiscalização

Informamos que a Assembleia Geral de Credores do grupo recuperando encerrou no ato continuado do dia 02 de setembro de 2024, ocasião na qual os credores deliberam pela rejeição do PRJ, no quórum abaixo:

Quórum de Aprovação do Plano - Art. 45, § 1º e § 2º					
Resultado Classe	% Aprovação por Créditos	% Aprovação por cabeça	Resultado por classe	Resultado Total	
I-Trabalhista	100,00%	100,00%	Aprovado	Reprovado	
II-Garantia Real	0,00%	0,00%	Reprovado		
III-Quirografário	69,68%	90,91%	Aprovado		
IV-ME/EPP	100,00%	100,00%	Aprovado		
Total	67,42%	72,73%		60,10%	

Detalhamento Votação					
CRÉDITOS					
Créditos Classe	Créditos Presentes	Créditos Aprovados	Créditos Abstenção	Créditos Não Aprovado	
I-Trabalhista	R\$ 6.045,91	R\$ 6.045,91	R\$ -	R\$ -	
II-Garantia Real	R\$ 20.800.812,00	R\$ -	R\$ -	R\$ 20.800.812,00	
III-Quirografário	R\$ 10.800.240,92	R\$ 7.526.054,39	R\$ -	R\$ 3.274.186,53	
IV-ME/EPP	R\$ 25.000,00	R\$ 25.000,00	R\$ -	R\$ -	

CABEÇA					
Cabeça Classe	Cabeças Presentes	Cabeças Aprovados	Cabeças Abstenção	Cabeças Não aprovação	
I-Trabalhista	5	5	0	0	
II-Garantia Real	1	0	0	1	
III-Quirografário	11	10	0	1	
IV-ME/EPP	1	1	0	0	

Salientamos, entretanto, que a Recuperanda, após a rejeição do PRJ em assembleia, apresentou nos autos pedido de reconhecimento de voto abusivo por parte do credor Banco do Brasil e, por consequência, a homologação do plano pelo juízo recuperacional. Tal pedido ainda pende de apreciação do juízo.

Atividade de Fiscalização

fls. 419

Informamos, ainda, que esta auxiliar já se manifestou às fls. 3002-3013, a respeito do pedido do grupo recuperando de reconhecimento de voto abusivo, estando a questão pendente de apreciação do douto magistrado.

Por fim, ressaltamos que a ata da AGC, bem como os extratos de votação e presença, encontram-se nos autos principais do processo de Recuperação Judicial.

Em relação aos documentos contábeis que viabilizam a análise numérica da empresa com **competência de setembro e outubro de 2024**, foram entregues:

- Balanços Patrimoniais;
- Demonstrativos de Resultados dos Exercícios;
- Demonstrações de Fluxo de Caixa;
- Imposto de Renda Pessoa Física (Exercício de 2023); e
- Livro Caixa

Informações Financeiras – IRPF

A tabela abaixo detalha as movimentações da produção rural ocorridas durante o exercício de 2023.

Imposto de Renda	Tipo	jan/23	fev/23	mar/23	abr/23	mai/23	jun/23	jul/23	ago/23	set/23	out/23	nov/23	dez/23	Total
Sonia	Entradas	R\$ -	R\$ -	R\$ -	R\$ -	R\$ -	R\$ -	R\$ -	R\$ -	R\$ 28.182	R\$ 10.797	R\$ -	R\$ 12.775	R\$ 51.754
	Saídas	R\$ 94	R\$ -	R\$ -	R\$ -	R\$ -	R\$ 7.211	R\$ 14.959	R\$ 67.412	R\$ 8.542	R\$ 11.191	R\$ 7.812	R\$ 6.898	R\$ 124.119
	Saldo	-R\$ 94	R\$ -	R\$ -	R\$ -	R\$ -	-R\$ 7.211	-R\$ 14.959	-R\$ 67.412	R\$ 19.640	-R\$ 393	-R\$ 7.812	R\$ 5.877	-R\$ 72.365
Anderson	Entradas	R\$ 350.536	R\$ 1.447.896	R\$ 192.878	R\$ 6.479.428	R\$ -	R\$ -	R\$ 127.714	R\$ 810.869	R\$ 1.163.957	R\$ -	R\$ 70.200	R\$ -	R\$ 10.643.478
	Saídas	R\$ 297.329	R\$ 1.735.597	R\$ 4.614.478	R\$ 4.141.393	R\$ 2.304.212	R\$ 646.969	R\$ 211.536	R\$ 141.945	R\$ 170.282	R\$ 205.273	R\$ 112.927	R\$ 82.705	R\$ 14.664.646
	Saldo	R\$ 53.207	-R\$ 287.700	-R\$ 4.421.600	R\$ 2.338.035	-R\$ 2.304.212	-R\$ 646.969	-R\$ 83.821	R\$ 668.924	R\$ 993.675	-R\$ 205.273	-R\$ 42.727	-R\$ 82.705	-R\$ 4.021.168
Adriano	Entradas	R\$ -	R\$ -	R\$ -	R\$ -	R\$ -	R\$ 100.640	R\$ -	R\$ 7.008	R\$ -	R\$ -	R\$ -	R\$ 71.130	R\$ 178.778
	Saídas	R\$ 647	R\$ 1.678	R\$ -	R\$ 2.949	R\$ 2.643	R\$ 171.023	R\$ 18.219	R\$ 30.788	R\$ 15.546	R\$ 54.230	R\$ 55.494	R\$ 30.535	R\$ 383.752
	Saldo	-R\$ 647	-R\$ 1.678	R\$ -	-R\$ 2.949	-R\$ 2.643	-R\$ 70.383	-R\$ 18.219	-R\$ 23.780	-R\$ 15.546	-R\$ 54.230	-R\$ 55.494	R\$ 40.595	-R\$ 204.973

Quadro resumo do grupo:

Grupo	2023
Entradas	R\$ 10.874.011
Saídas	R\$ 15.172.517
Resultado	-R\$ 4.298.506

Informações Financeiras - Sonia

fls. 422

	ago/24	set/24	out/24
ATIVO	-	-	1.000
CIRCULANTE	-	-	1.000
DISPONÍVEL	-	-	1.000
NÃO CIRCULANTE	-	-	-
IMOBILIZADO			
PASSIVO	-	4.478	7.039
CIRCULANTE.	36.229	-	-
EMPRÉSTIMOS E FINANCIAMENTOS	36.229	-	-
NÃO CIRCULANTE.	-	-	-
EXIGÍVEL A LONGO PRAZO			
PATRIMÔNIO LÍQUIDO	(36.229)	4.478	7.039
LUCROS/PREJUÍZOS ACUMULADOS	(36.229)	4.478	7.039

DRE	ago/24	set/24	out/24
RECEITA BRUTA	43.406	25.389	11.220
RECEITA	43.406	25.389	11.220
CUSTOS E DESPESAS OPERACIONAIS	(79.635)	(20.911)	(4.181)
CUSTOS E DESPESAS OPERACIONAIS	(79.635)	(20.911)	(4.181)
RESULTADO LÍQUIDO DO PERÍODO	(36.229)	4.478	7.039

FLUXO DE CAIXA	ago/24	set/24	out/24
ENTRADAS DE CAIXA	43.406	25.389	11.220
RECEITAS RECEBIDAS	43.406	25.389	11.220
SAÍDAS DE CAIXA	(79.635)	(20.911)	(4.181)
PAGAMENTOS DE CUSTOS E DESPESAS	(79.635)	(20.911)	(4.181)
DEMONSTRAÇÃO VARIAÇÃO DO CAIXA E EQUIVALENTES			
NO INÍCIO DO EXERCÍCIO	(3.674)	-	-
NO FIM DO EXERCÍCIO	-	4.478	1.000
VARIAÇÃO DO CAIXA E EQUIVALENTES DE CAIXA	3.674	4.478	7.039

➤ **Vale ressaltar que o Administrador Judicial não é responsável pela elaboração dos números contábeis dos produtores rurais, e não realiza trabalho de auditoria independente, de forma que todas as informações apresentadas neste relatório foram fornecidas pela equipe dos produtores rurais. Os números informados não condizem com alguns saldos apresentados, dificultando a análise financeira do cenário atual. Os saldos apresentados nas demonstrações estão em conformidade com os saldos finais registrados nos Livros Caixas, os quais serão anexados ao Relatório Mensal de Atividades.**

Balanco Patrimonial: É um relatório contábil que mostra os ativos, passivos e patrimônio líquido de uma empresa em um momento específico.

Demonstração do Resultado: Apresenta as receitas, despesas e lucro líquido de uma empresa durante um período determinado.

Fluxo de Caixa: Detalha as entradas e saídas de dinheiro de uma empresa ao longo de um período, dividido em atividades operacionais, de investimento e de financiamento. É fundamental para avaliar a saúde financeira da empresa.

Informações Financeiras - Anderson

fls. 423

	ago/24	set/24	out/24
ATIVO	(52.773)	48.393	68.584
CIRCULANTE	(52.773)	48.393	68.584
DISPONÍVEL	(52.773)	48.393	68.584
NÃO CIRCULANTE	-	-	-
IMOBILIZADO			
PASSIVO	-	580.889	291.359
CIRCULANTE.	440	581.330	-
EMPRÉSTIMOS E FINANCIAMENTOS	440	581.330	-
NÃO CIRCULANTE.	-	-	-
EXIGÍVEL A LONGO PRAZO			
PATRIMÔNIO LÍQUIDO	(440)	(440)	291.359
LUCROS/PREJUÍZOS ACUMULADOS	(440)	(440)	291.359

DRE	ago/24	set/24	out/24
RECEITA BRUTA	56.834	200.000	310.800
RECEITA	56.834	200.000	310.800
CUSTOS E DESPESAS	(57.274)	(781.330)	(19.441)
CUSTOS E DESPESAS	(57.274)	(781.330)	(19.441)
RESULTADO LÍQUIDO DO PERÍODO	(440)	(581.330)	291.359

FLUXO DE CAIXA - MÉTODO DIRETO	ago/24	set/24	out/24
ENTRADAS DE CAIXA	56.834	200.000	310.800
RECEITAS RECEBIDAS	56.834	200.000	310.800
SAÍDAS DE CAIXA	(57.274)	781.330	(19.441)
PAGAMENTOS DE CUSTOS E DESPESAS	(57.274)	781.330	(19.441)
DEMONSTRAÇÃO VARIAÇÃO DO CAIXA E EQUIVALENTES			
NO INÍCIO DO EXERCÍCIO	(29.140)	(52.773)	(48.393)
NO FIM DO EXERCÍCIO	(52.773)	(48.393)	(68.584)
VARIAÇÃO DO CAIXA E EQUIVALENTES DE CAIXA	(23.633)	4.380	(20.191)

➤ **Vale ressaltar que o Administrador Judicial não é responsável pela elaboração dos números contábeis dos produtores rurais, e não realiza trabalho de auditoria independente, de forma que todas as informações apresentadas neste relatório foram fornecidas pela equipe dos produtores rurais. Os números informados não condizem com alguns saldos apresentados, dificultando a análise financeira do cenário atual. Os saldos apresentados nas demonstrações estão em conformidade com os saldos finais registrados nos Livros Caixas, os quais serão anexados ao Relatório Mensal de Atividades.**

Balço Patrimonial: É um relatório contábil que mostra os ativos, passivos e patrimônio líquido de uma empresa em um momento específico.

Demonstração do Resultado: Apresenta as receitas, despesas e lucro líquido de uma empresa durante um período determinado.

Fluxo de Caixa: Detalha as entradas e saídas de dinheiro de uma empresa ao longo de um período, dividido em atividades operacionais, de investimento e de financiamento. É fundamental para avaliar a saúde financeira da empresa.

	ago/24	set/24	out/24
ATIVO	(3.351)	53.114	3.840
CIRCULANTE	(3.351)	53.114	3.840
DISPONÍVEL	(3.351)	53.114	3.840
NÃO CIRCULANTE	-	-	-
IMOBILIZADO			
PASSIVO	-	54.061	-
CIRCULANTE.	19.316	27.030	19.196
EMPRÉSTIMOS E FINANCIAMENTOS	19.316	27.030	19.196
NÃO CIRCULANTE.	-	-	-
EXIGÍVEL A LONGO PRAZO			
PATRIMÔNIO LÍQUIDO	(19.316)	27.030	(19.196)
LUCROS/PREJUÍZOS ACUMULADOS	(19.316)	27.030	(19.196)

DRE	ago/24	set/24	out/24
RECEITA BRUTA	-	57.936	-
RECEITA	-	57.936	-
CUSTOS E DESPESAS OPERACIONAIS	(19.316)	(84.966)	(19.196)
CUSTOS E DESPESAS OPERACIONAIS	(19.316)	(84.966)	(19.196)
RESULTADO LÍQUIDO DO PERÍODO	(19.316)	(27.030)	(19.196)
FLUXO DE CAIXA - MÉTODO DIRETO	ago/24	set/24	out/24
ENTRADAS DE CAIXA	-	57.936	-
RECEITAS	-	57.936	-
SAÍDAS DE CAIXA	(19.316)	(84.966)	(19.196)
PAGAMENTOS DE CUSTOS E DESPESAS	(19.316)	(84.966)	(19.196)
DEMONSTRAÇÃO VARIAÇÃO DO CAIXA E EQUIVALENTES			
NO INÍCIO DO EXERCÍCIO	11.351	(3.351)	53.114
NO FIM DO EXERCÍCIO	(3.351)	53.114	(3.840)
VARIAÇÃO DO CAIXA E EQUIVALENTES DE CAIXA	(14.702)	56.465	(56.954)

- **Vale ressaltar que o Administrador Judicial não é responsável pela elaboração dos números contábeis dos produtores rurais, e não realiza trabalho de auditoria independente, de forma que todas as informações apresentadas neste relatório foram fornecidas pela equipe dos produtores rurais. Os números informados não condizem com alguns saldos apresentados, dificultando a análise financeira do cenário atual. Os saldos apresentados nas demonstrações estão em conformidade com os saldos finais registrados nos Livros Caixas, os quais serão anexados ao Relatório Mensal de Atividades.**

Balanco Patrimonial: É um relatório contábil que mostra os ativos, passivos e patrimônio líquido de uma empresa em um momento específico.

Demonstração do Resultado: Apresenta as receitas, despesas e lucro líquido de uma empresa durante um período determinado.

Fluxo de Caixa: Detalha as entradas e saídas de dinheiro de uma empresa ao longo de um período, dividido em atividades operacionais, de investimento e de financiamento. É fundamental para avaliar a saúde financeira da empresa.

* Demonstração Gráfica

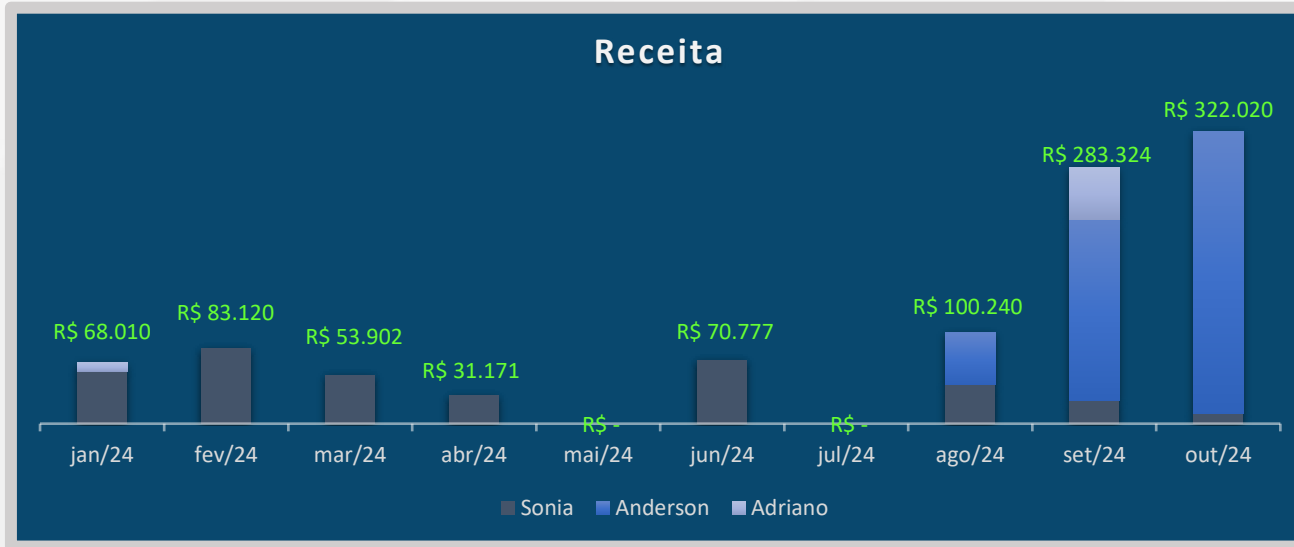

* Demonstração Percentual da Receita acumulada

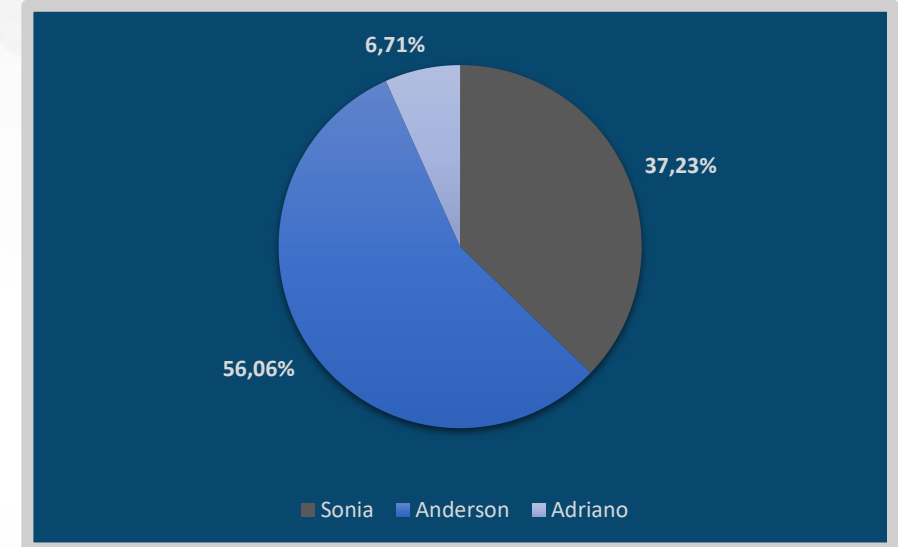

Receita Bruta: O gráfico acima retrata o conglomerado da Receita das empresas pertencentes ao Grupo. Este conglomerado de dados financeiros é visualmente representado, com cada empresa individualmente destacada e suas respectivas contribuições para a Receita evidenciadas, por meio de diferentes cores. Este gráfico proporciona uma visão abrangente da distribuição dentro do grupo, permitindo uma análise comparativa da performance de cada empresa e sua influência na Receita global. As variações de cores fornecem uma indicação visual imediata da composição relativa da Receita de cada empresa em relação ao total.

* Demonstração Gráfica



* Demonstração Percentual do Resultado acumulado

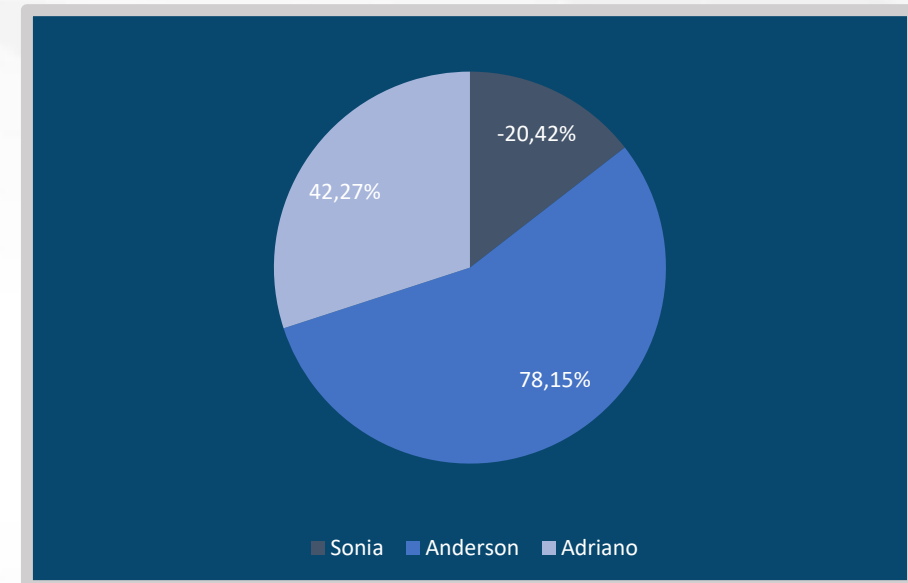

Resultado Líquido: O gráfico acima retrata o conglomerado do Resultado Líquido das empresas pertencentes ao Grupo. Este conglomerado de dados financeiros é visualmente representado, com cada empresa individualmente destacada e suas respectivas contribuições para o resultado, evidenciadas por meio de diferentes cores. Este gráfico proporciona uma visão abrangente da distribuição do Resultado Líquido dentro do grupo, permitindo uma análise comparativa da performance de cada empresa e sua influência no resultado global. As variações de cores fornecem uma indicação visual imediata da composição relativa do resultado de cada empresa em relação ao total.

Quadro Detalhado de Prazos Processuais

fls. 427

Cronograma Processual				
Processo n.º 0802404-54.2023.8.12.0008				
Recuperandas: Adriano Basso e outros (Grupo Basso)				
Data	Evento	Lei 11.101/05	Fls.	
03/07/2023	Ajuizamento do Pedido de Recuperação Judicial	-	01 - 776	
19/07/2023	Constatação Prévia elaborada pela Administradora Judicial	Art. 51-A	821 - 933	
24/07/2023	Deferimento do Processamento do Pedido de Recuperação Judicial	art. 52, inciso I, II, III, IV e V e §1º	935 - 945	
27/07/2023	Publicação do deferimento no DJE	art. 52, § 1.º	965 - 969	
21/08/2023	Publicação do Edital da 1ª Relação de Credores	art. 52, § 1º	1224 - 1228	
05/09/2023	Fim do prazo para apresentar habilitações e divergências ao AJ (15 dias após a publicação do 1.º Edital)	art. 7º, § 1º	-	
25/09/2023	Apresentação do Plano de Recuperação ao Juízo (60 dias após a publicação do deferimento da RJ)	art. 53	1394-1497	
27/10/2023	Publicação de aviso sobre o recebimento do PRJ no DJE	art. 53, § único	1616	
03/10/2023	Apresentação do Relatório de Análise do PRJ pela AJ	art. 22, II, "h"	1517 - 1537	
28/11/2023	Fim do prazo para apresentar objeções ao PRJ (30 dias após a publicação do 2º Edital ou 30 dias após a publicação de aviso sobre o art. 53, § único - recebimento do PRJ)	art. 55, § único	-	
24/10/2023	Disponibilização do 2º Edital pelo AJ (45 dias após a apresentação de habilitações/divergências)	art. 7º, §2º	1542 - 1580	
27/10/2023	Publicação do 2º Edital pelo AJ	art. 7º, §2º	1616	
08/11/2023	Fim do prazo para apresentar impugnações ao juízo (10 dias após a publicação do 2º Edital)	art. 8º	-	
05/04/2024	Publicação do Edital de convocação para votação do PRJ - Assembleia Geral de Credores (15 dias de antecedência da realização da AGC)	art. 36	1888	
09/05/2024	1ª Convocação da Assembleia Geral de Credores	art. 36, I	-	
16/05/2024	2ª Convocação da Assembleia Geral de Credores	art. 36, I	-	
25/06/2024	Continuação da Assembleia Geral de Credores			
26/06/2024	Prazo limite para votação do PRJ em AGC (150 dias após o deferimento da RJ)	art. 56, §1º	-	
23/01/2024	Fim do prazo de suspensão do curso da prescrição de ações e execuções contra a devedora (180 dias após o deferimento da RJ - <i>stay period</i>)	art. 6º, §4º	-	
01/02/2024	Decisão que prorrogou o <i>stay period</i> até realização da assembleia		1713 - 1718	
-	Homologação do PRJ e concessão da RJ	art. 58	-	
-	Fim do prazo da RJ, se cumpridas todas as obrigações previstas no PRJ (até 2 anos após a concessão da RJ)	art. 61	-	

- **Entendendo as dificuldades na análise dos dados apresentados, os comentários a seguir serão feitos com base nos números fornecidos, mas a Administradora Judicial não assume qualquer responsabilidade pela precisão e veracidade dos dados apresentados. Importante ressaltar que os saldos apresentados nas demonstrações, estão em conformidade com os apresentado nos Livros Caixas de cada produtor rural.**

Sonia

No mês de setembro, o **Ativo** permaneceu zerado, enquanto em outubro apresentou um saldo positivo de **R\$ 1.000**, concentrado no **Circulante**, com destaque para o aumento do item **Disponível**. O **Passivo** registrou uma elevação de **R\$ 4.478** em setembro para **R\$ 7.039** em outubro, indicando um aumento nas obrigações. O **Patrimônio Líquido**, que saiu de um saldo negativo de **R\$ (36.229)** em agosto, passou para **R\$ 4.478** em setembro e fechou outubro com **R\$ 7.039**. Na **DRE**, a **Receita Bruta** caiu de **R\$ 25.389** em setembro para **R\$ 11.220** em outubro, acompanhada por uma redução nos **Custos e Despesas Operacionais**, resultando em um **Resultado Líquido** positivo de **R\$ 7.039**.

Anderson

Os resultados de Anderson mostram um crescimento no **Ativo**, que passou de **R\$ 48.393** em setembro para **R\$ 68.584** em outubro, refletindo principalmente o aumento no **Disponível**. O **Passivo**, que registrou **R\$ 580.889** em setembro, caiu para **R\$ 291.359** em outubro, mostrando uma redução de 50% nas obrigações. O **Patrimônio Líquido**, que permaneceu negativo até setembro, com **R\$ (440)**, apresentou um saldo positivo de **R\$ 291.359** em outubro. Na **DRE**, a **Receita Bruta** cresceu de **R\$ 200.000** em setembro para **R\$ 310.800** em outubro, com uma redução nos **Custos e Despesas** de **R\$ (781.330)** para **R\$ (19.441)**, resultando em um **Resultado Líquido** de **R\$ 291.359**.

Adriano

Adriano registrou uma queda no **Ativo**, de **R\$ 53.114** em setembro para **R\$ 3.840** em outubro, enquanto o **Passivo** diminuiu de **R\$ 54.061** em setembro para **R\$ 19.196** em outubro. O **Patrimônio Líquido**, que havia alcançado um saldo positivo de **R\$ 27.030** em setembro, voltou a ser negativo em outubro, fechando com **R\$ (19.196)**. Na **DRE**, a **Receita Bruta**, registrada apenas em setembro no valor de **R\$ 57.936**, foi acompanhada de um valor de **Custos e Despesas Operacionais** de **R\$ (84.966)**, resultando em um **Resultado Líquido** negativo de **R\$ (27.030)**.

Comentários

- Nos últimos RMAs esta auxiliar vem noticiando os pagamentos decorrentes da venda do bem imóvel “Fazenda Três Irmãs”, bem como os questionamentos direcionados aos recuperandos quanto os detalhes da negociação.
- Ocorre que durante a fiscalização deste auxiliar notou-se que o pagamento do contrato vem se dando por meio de conta bancária da pessoa jurídica dos produtores, aquelas criadas para o ingresso do pedido de RJ, entretanto tal documentação contábil não vem sendo apresentada, manifestação essa que está descrita nos autos do incidente nº 0805447-62.2024.8.12.0008, que ainda pende de julgamento do douto juízo recuperacional.

Desta feita, esperando ter correspondido à confiança depositada, colocamo-nos à disposição para quaisquer esclarecimentos que se fizerem necessários, apresentando, com a vinda dos documentos pendentes, informações complementares.

Insta salientar, que este trabalho não adentra na viabilidade econômica da empresa, visto que essa análise é de competência unicamente dos credores, que a farão no curso do processo.

Esperamos ter abordado todos aspectos legalmente exigidos e também aqueles esperados por este juízo e nos colocamos a disposição para eventuais esclarecimentos.

Elaborado por: CURY ADMINISTRADORA JUDICIAL LTDA.
José Eduardo Chemin Cury
OAB/MS 9.560

(67) 3029-2979

(67) 99878-6346

✉ cury@curyconsultores.com.br

📍 Avenida Paulista, 1471,
5º andar, Conj.511, Bela Vista,
CEP: 01311-927, São Paulo/SP

📍 Rua Visconde do Rio
Branco, 2810, Centro,
CEP: 85810-180, Cascavel/PR

📍 Rua Dona Bia Taveira, 216,
Jardim dos Estados, CEP:
79020-070, Campo Grande/MS



Site



LIVRO CAIXA - Modo: 100%

Período: 01/10/2024 a 31/10/2024

PRODUTOR: ADRIANO DOS SANTOS BASSO - CPF: 012.852.881-81

fls. 431

Emissão: 12/11/2024

DIA	DOCTO	PARTICIPANTE	CONTA	HISTÓRICO	VALOR	CXA/BCO
Ms: Outubro						Saldo Inicial: 0,00
01	34096	RURAL AGRO SOLUCOES RACOES E SERVICOS LT	DESPESAS DIVERSAS COM BOVINOS	Pagamento Doc: 34096 - RURAL AGRO SOLUCOES RACOES E SERVICOS LT	105,00 S	NUMERARIO EM
02	34112	RURAL AGRO SOLUCOES RACOES E SERVICOS LT	DESPESAS DIVERSAS COM BOVINOS	Pagamento Doc: 34112 - RURAL AGRO SOLUCOES RACOES E SERVICOS LT	464,50 S	NUMERARIO EM
03	34185	RURAL AGRO SOLUCOES RACOES E SERVICOS LT	DESPESAS DIVERSAS COM BOVINOS	Pagamento Doc: 34185 - RURAL AGRO SOLUCOES RACOES E SERVICOS LT	170,00 S	NUMERARIO EM
03	104	LEODACIR ANTONIO TALINI CIA LTDA	COMBUSTIVEIS/LUBRIF . VEICULOS	Pagamento Doc: 104 - LEODACIR ANTONIO TALINI CIA LTDA	357,00 S	SICREDI - 15
04	092024	OSVALDO CANO PISSURNO	SALARIOS E RESCISOES	FOLHA PGTO MES: 09/2024 OSVALDO CANO PISSURNO	50,00 S	SICREDI - 15
05	092024	ERIC HENRIQUE MACHADO VALERIO	SALARIOS E RESCISOES	FOLHA PGTO MES: 09/2024 ERIC HENRIQUE MACHADO VALERIO	1.282,05 S	NUMERARIO EM
07	092024	VALBER DOGLAS BORDION DOS SANTOS	SALARIOS E RESCISOES	FOLHA PGTO MES: 09/2024 VALBER DOGLAS BORDION DOS SANTOS	1.282,05 S	SICREDI - 15
07	092024	OSVALDO CANO PISSURNO	SALARIOS E RESCISOES	FOLHA PGTO MES: 09/2024 OSVALDO CANO PISSURNO	1.406,13 S	SICREDI - 15
07	092024	OSVALDO CANO PISSURNO	SALARIOS E RESCISOES	FOLHA PGTO MES: 09/2024 OSVALDO CANO PISSURNO	593,87 S	SICREDI - 15
07	092024	VALBER DOGLAS BORDION DOS SANTOS	SALARIOS E RESCISOES	FOLHA PGTO MES: 09/2024 VALBER DOGLAS BORDION DOS SANTOS	1.217,95 S	SICREDI - 15
08	34313	RURAL AGRO SOLUCOES RACOES E SERVICOS LT	RACOES	Pagamento Doc: 34313 - RURAL AGRO SOLUCOES RACOES E SERVICOS LT	1.350,00 S	NUMERARIO EM
09	34382	RURAL AGRO SOLUCOES RACOES E SERVICOS LT	DESPESAS DIVERSAS	Pagamento Doc: 34382 - RURAL AGRO SOLUCOES RACOES E SERVICOS LT	15,30 S	NUMERARIO EM
09	34279	RURAL AGRO SOLUCOES RACOES E SERVICOS LT	DESPESAS DIVERSAS	Pagamento Doc: 34279 - RURAL AGRO SOLUCOES RACOES E SERVICOS LT	312,00 S	NUMERARIO EM
10	34544	RURAL AGRO SOLUCOES RACOES E SERVICOS LT	DESPESAS DIVERSAS	Pagamento Doc: 34544 - RURAL AGRO SOLUCOES RACOES E SERVICOS LT	620,00 S	NUMERARIO EM
10	34396	RURAL AGRO SOLUCOES RACOES E SERVICOS LT	SUPLEMENTO MINERAL	Pagamento Doc: 34396 - RURAL AGRO SOLUCOES RACOES E SERVICOS LT	550,00 S	NUMERARIO EM
14	34453	RURAL AGRO SOLUCOES RACOES E SERVICOS LT	DESPESAS DIVERSAS	Pagamento Doc: 34453 - RURAL AGRO SOLUCOES RACOES E SERVICOS LT	105,00 S	NUMERARIO EM
14	138	LEODACIR ANTONIO TALINI CIA LTDA	COMBUSTIVEIS/LUBRIF . VEICULOS	Pagamento Doc: 138 - LEODACIR ANTONIO TALINI CIA LTDA	791,34 S	SICREDI - 15
14	092024	OSVALDO CANO PISSURNO	SALARIOS E RESCISOES	FOLHA PGTO MES: 09/2024 OSVALDO CANO PISSURNO	50,00 S	SICREDI - 15
15	143	LEODACIR ANTONIO TALINI CIA LTDA	COMBUSTIVEIS/LUBRIF . VEICULOS	Pagamento Doc: 143 - LEODACIR ANTONIO TALINI CIA LTDA	1.180,22 S	SICREDI - 15
16	092024	OSVALDO CANO PISSURNO	SALARIOS E RESCISOES	FOLHA PGTO MES: 09/2024 OSVALDO CANO PISSURNO	600,00 S	SICREDI - 15
16	092024	VALBER DOGLAS BORDION DOS SANTOS	SALARIOS E RESCISOES	FOLHA PGTO MES: 09/2024 VALBER DOGLAS BORDION DOS SANTOS	650,00 S	SICREDI - 15
17	111141804694	ADRIANO DOS SANTOS BASSO	TAXAS IAGRO	TAXA IAGRO	30,73 S	SICREDI - 15
17	111141806718	ADRIANO DOS SANTOS BASSO	TAXAS IAGRO	TAXA IAGRO	30,71 S	SICREDI - 15
18	34702	RURAL AGRO SOLUCOES RACOES E SERVICOS LT	VACINAS E MEDICAMENTOS	Pagamento Doc: 34702 - RURAL AGRO SOLUCOES RACOES E SERVICOS LT	145,00 S	NUMERARIO EM
18	092024	ADRIANO DOS SANTOS BASSO	CONTRIB PREVIDENCIARIA-INSS	INSS MES: 09/2024	1.256,37 S	NUMERARIO EM
18	092024	ADRIANO DOS SANTOS BASSO	F.G.T.S.	FGTS MES: 09/2024	332,64 S	NUMERARIO EM
18	111142858863	ADRIANO DOS SANTOS BASSO	TAXAS IAGRO	TAXA IAGRO	30,02 S	SICREDI - 15
18	111143360738	ADRIANO DOS SANTOS BASSO	TAXAS IAGRO	TAXA IAGRO	30,02 S	CAIXA
18	111143955064	ADRIANO DOS SANTOS BASSO	TAXAS IAGRO	TAXA IAGRO	30,02 S	CAIXA
21	092024	VALBER DOGLAS BORDION DOS SANTOS	SALARIOS E RESCISOES	FOLHA PGTO MES: 09/2024 VALBER DOGLAS BORDION DOS SANTOS	390,00 S	SICREDI - 15
21	092024	VALBER DOGLAS BORDION DOS SANTOS	SALARIOS E RESCISOES	FOLHA PGTO MES: 09/2024 VALBER DOGLAS BORDION DOS SANTOS	50,00 S	SICREDI - 15
22	34795	RURAL AGRO SOLUCOES RACOES E SERVICOS LT	INSUMOS RACOES	Pagamento Doc: 34795 - RURAL AGRO SOLUCOES RACOES E SERVICOS LT	425,00 S	NUMERARIO EM
25	34915	RURAL AGRO SOLUCOES RACOES E SERVICOS LT	INSUMOS RACOES	Pagamento Doc: 34915 - RURAL AGRO SOLUCOES RACOES E SERVICOS LT	345,00 S	NUMERARIO EM
28	111341409577	ADRIANO DOS SANTOS BASSO	TAXAS IAGRO	TAXA IAGRO	30,65 S	SICREDI - 15



Este documento é cópia do original, assinado digitalmente por JOSE EDUARDO CHEMIN CURY e TRIBUNAL DE JUSTICA DO ESTADO MATO GROSSO DO SUL, protocolado em 12/02/2025 às 10:49, sob o número WCRB25070049070. Para conferir o original, acesse o site <https://esaj.tjms.jus.br/pastadigital/pg/abrirConferenciaDocumento.do>, informe o processo 0804203-35.2023.8.12.0008 e código IUQHbWj8.

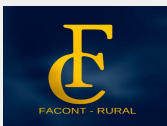

LIVRO CAIXA - Modo: 100%

fls. 432

Período: 01/10/2024 a 31/10/2024

PRODUTOR: ADRIANO DOS SANTOS BASSO - CPF: 012.852.881-81

Emissão: 12/11/2024

DIA	DOCTO	PARTICIPANTE	CONTA	HISTÓRICO	VALOR	CXA/BCO
28	092024	OSVALDO CANO PISSURNO	SALARIOS E RESCISOES	FOLHA PGTO MES: 09/2024 OSVALDO CANO PISSURNO	50,00 S	SICREDI - 15
30	7339333	MARCELO IGUMA	COMPRAS DE ASININOS/MUARES	Pagamento Doc: 7339333 - MARCELO IGUMA	2.367,56 S	NUMERARIO EM
30	092024	VALBER DOGLAS BORDION DOS SANTOS	SALARIOS E RESCISOES	FOLHA PGTO MES: 09/2024 VALBER DOGLAS BORDION DOS SANTOS	500,00 S	SICREDI - 15
Saldo Inicial: 0,00			Entradas: 0,00		Saídas: 19.196,13	
Saldo Inicial: 0,00			Entradas: 0,00		Saídas: 19.196,13	
Saldo Inicial: 0,00			Entradas: 0,00		Saídas: 19.196,13	

Este documento é cópia do original, assinado digitalmente por JOSE EDUARDO CHEMIN CURY e TRIBUNAL DE JUSTICA DO ESTADO MATO GROSSO DO SUL, protocolado em 12/02/2025 às 10:49, sob o número WCRB25070049070. Para conferir o original, acesse o site <https://esaj.tjms.jus.br/pastadigital/pg/abrirConferenciaDocumento.do>, informe o processo 0804203-35.2023.8.12.0008 e código IUQHbWj8.



LIVRO CAIXA - Modo: 100%

Período: 01/10/2024 a 31/10/2024

PRODUTOR: ANDERSON DOS SANTOS BASSO - CPF: 028.744.451-18

fls. 433

Emissão: 12/11/2024

DIA	DOCTO	PARTICIPANTE	CONTA	HISTÓRICO	VALOR	CXA/BCO
Ms: Outubro						Saldo Inicial: 0,00
01	112355	CASA DO CRIADOR PROD. VETERINÁ•RIOS LTDA	VACINAS E MEDICAMENTOS	Pagamento Doc: 112355 - CASA DO CRIADOR PROD. VETERINÁ•RIOS LTDA	470,00 S	NUMERARIO EM
02	002/2024	RUDEN LEITE LINO	RECEITAS DIVERSAS - LCDPR	RECEBIMENTO REFERENTE A SERVIÇOS PRESTADOS COM MAQUINAS SOBRE O RECIBO Nº 002/2024	10.800,00 E	CAIXA
04	2589	P8 MAQUINAS E PECAS E SERVICOS LTDA	MANUTENCAO DE MAQUINAS	Pagamento Doc: 2589 - P8 MAQUINAS E PECAS E SERVICOS LTDA	4.900,00 S	NUMERARIO EM
04	3175	NELOIR CORREA FILHO	MANUTENCAO DE MAQUINAS	Pagamento Doc: 3175 - NELOIR CORREA FILHO	500,00 S	LAR CREDI 28
05	092024	ANDRE DA SILVA MARECO	SALARIOS E RESCISOES	FOLHA PGTO MES: 09/2024 ANDRE DA SILVA MARECO	1.386,18 S	NUMERARIO EM
06	7344775	ENERGISA MATO GROSSO DO SUL	GAS, LUZ, AGUA E TELEFONE	FORNECIMENTO DE ENERGIA UC 10/2342799-0	396,97 S	NUMERARIO EM
07	134078	ESTRELA AUTO PECAS DIESEL LTDA	PECAS E ACESSORIOS	Pagamento Doc: 134078 - ESTRELA AUTO PECAS DIESEL LTDA	565,62 S	NUMERARIO EM
08	15301	CIARAMA MAQUINAS LTDA	MANUTENCAO DE MAQUINAS	Pagamento Doc: 15301 - CIARAMA MAQUINAS LTDA	1.151,61 S	LAR CREDI 28
08	65479	MEGATRUCKS PECAS E ACESSORIOS LTDA - ME	PECAS E ACESSORIOS	Pagamento Doc: 65479 - MEGATRUCKS PECAS E ACESSORIOS LTDA - ME	1.311,00 S	NUMERARIO EM
09	134233	ESTRELA AUTO PECAS DIESEL LTDA	PECAS E ACESSORIOS	Pagamento Doc: 134233 - ESTRELA AUTO PECAS DIESEL LTDA	147,00 S	NUMERARIO EM
10	112794	CASA DO CRIADOR PROD. VETERINÁ•RIOS LTDA	DESPESAS DIVERSAS	Pagamento Doc: 112794 - CASA DO CRIADOR PROD. VETERINÁ•RIOS LTDA	70,00 S	NUMERARIO EM
14	111623	CASA DO CRIADOR PROD. VETERINÁ•RIOS LTDA	DESPESAS DIVERSAS	Pagamento Doc: 111623 - CASA DO CRIADOR PROD. VETERINÁ•RIOS LTDA	255,00 S	NUMERARIO EM
15	15359	CIARAMA MAQUINAS LTDA	MANUTENCAO DE MAQUINAS	Pagamento Doc: 15359 - CIARAMA MAQUINAS LTDA	1.609,03 S	LAR CREDI 28
18	092024	ANDERSON DOS SANTOS BASSO	I.N.S.S	INSS MES: 09/2024	499,32 S	NUMERARIO EM
18	092024	ANDERSON DOS SANTOS BASSO	F.G.T.S.	FGTS MES: 09/2024	120,00 S	NUMERARIO EM
21	111957	CASA DO CRIADOR PROD. VETERINÁ•RIOS LTDA	DESPESAS DIVERSAS	Pagamento Doc: 111957 - CASA DO CRIADOR PROD. VETERINÁ•RIOS LTDA	243,00 S	NUMERARIO EM
21	003/2024	RENATO DE MEDEIROS SCHEFFER	RECEITAS DIVERSAS - LCDPR	RECEBIMENTO REFERENTE A SERVIÇOS PRESTADOS COM MAQUINAS SOBRE O RECIBO Nº 003/2024	200.000,00 E	CAIXA
21	81973	3A MAQUINAS E TRANSPORTES LTDA	MANUTENCAO DE MAQUINAS	Pagamento Doc: 81973 - 3A MAQUINAS E TRANSPORTES LTDA	543,00 S	LAR CREDI 28
23	004/2024	SANDRA MARIA SENA ROJAS DE OLIVEIRA	RECEITAS DIVERSAS - LCDPR	RECEBIMENTO REFERENTE A SERVIÇOS PRESTADOS COM MAQUINAS SOBRE O RECIBO Nº 004/2024	100.000,00 E	CAIXA
24	20975	NIELSEN PEREIRA DA SILVA - ME	MANUTENCAO DE VEICULOS	Pagamento Doc: 20975 - NIELSEN PEREIRA DA SILVA - ME	2.470,80 S	NUMERARIO EM
29	5912	NORS MAQUINAS CENTRO-OESTE LTDA	COMBUSTIVEIS/LUBRIF . VEICULOS	Pagamento Doc: 5912 - NORS MAQUINAS CENTRO-OESTE LTDA	1.057,64 S	LAR CREDI 28
30	135517	ESTRELA AUTO PECAS DIESEL LTDA	PECAS E ACESSORIOS	Pagamento Doc: 135517 - ESTRELA AUTO PECAS DIESEL LTDA	1.745,08 S	NUMERARIO EM
Saldo Inicial: 0,00			Entradas: 310.800,00	Saídas: 19.441,25	Saldo: 291.358,75	
Saldo Inicial: 0,00			Entradas: 310.800,00	Saídas: 19.441,25	Saldo: 291.358,75	



Este documento é cópia do original, assinado digitalmente por JOSE EDUARDO CHEMIN CURY e TRIBUNAL DE JUSTICA DO ESTADO MATO GROSSO DO SUL, protocolado em 12/02/2025 às 10:49, sob o número WCRB25070049070. Para conferir o original, acesse o site https://esaj.tjms.jus.br/pastadigital/pg/abrirConferenciaDocumento.do, informe o processo 0804203-35.2023.8.12.0008 e código 1C5o2TqE.



LIVRO CAIXA - Modo: 100%

fls. 434

Período: 01/10/2024 a 31/10/2024

PRODUTOR: SONIA APARECIDA BRAGA DOS SANTOS - CPF: 582.910.911-53

Emissão: 12/11/2024

DIA	DOCTO	PARTICIPANTE	CONTA	HISTÓRICO	VALOR	CXA/BCO
Ms: Outubro						Saldo Inicial: 0,00
05	092024	EVANDRO BARRETO PREVELATO	SALARIOS E RESCISOES	FOLHA PGTO MES: 09/2024 EVANDRO BARRETO PREVELATO	1.836,63 S	NUMERARIO EM
18	092024	SONIA APARECIDA BRAGA DOS SANTOS	CONTRIB PREVIDENCIARIA-INSS	INSS MES: 09/2024	671,08 S	NUMERARIO EM
18	092024	SONIA APARECIDA BRAGA DOS SANTOS	F.G.T.S.	FGTS MES: 09/2024	159,60 S	NUMERARIO EM
21	7627646	ENERGISA MATO GROSSO DO SUL	GAS, LUZ, AGUA E TELEFONE	FORNECIMENTO DE ENERGIA UC 10/1786034-7	571,78 S	SICREDI - 00
26	48943	AGROPAMPA COMERCIO E REPRESENTACOES LTDA	DEFENSIVOS QUIMICOS	Pagamento Doc: 48943 - AGROPAMPA COMERCIO E REPRESENTACOES LTDA	330,00 S	NUMERARIO EM
30	47858	COAMO AGROINDUSTRIAL COOPERATIVA	FUNRURAL / SENAR	SENAR SOBRE NF: 47858 - COAMO AGROINDUSTRIAL COOPERATIVA	22,44 S	NUMERARIO EM
30	47858	COAMO AGROINDUSTRIAL COOPERATIVA	DESPESAS DIVERSAS	DESP. ARMAZENAGEM SOBRE NF: 47858 - COAMO AGROINDUSTRIAL COOPERATIVA	300,00 S	NUMERARIO EM
30	47858	COAMO AGROINDUSTRIAL COOPERATIVA	DESPESAS DIVERSAS	RETENÇÃO PARA AUMENTO DE CAPITAL COAMO SOBRE NF: 47858 - COAMO AGROINDUSTRIAL COOPERATIVA	112,20 S	NUMERARIO EM
31	47858	COAMO AGROINDUSTRIAL COOPERATIVA	VENDAS DE MILHO	Recebimento Doc: 47858 - COAMO AGROINDUSTRIAL COOPERATIVA	11.220,00 E	SICREDI - 00
31	0703242972893985	SONIA APARECIDA BRAGA DOS SANTOS	DESPESAS DIVERSAS	REFERENTE AO DEBITO AUTOMATICO DO PARCELAMENTO SIMPLIFICADO N° 02110001200898737442473	177,47 S	SICREDI - 00
Saldo Inicial: 0,00			Entradas: 11.220,00	Saídas: 4.181,20	Saldo: 7.038,80	
Saldo Inicial: 0,00			Entradas: 11.220,00	Saídas: 4.181,20	Saldo: 7.038,80	



Este documento é cópia do original, assinado digitalmente por JOSE EDUARDO CHEMIN CURY e TRIBUNAL DE JUSTICA DO ESTADO MATO GROSSO DO SUL, protocolado em 12/02/2025 às 10:49, sob o número WCRB25070049070. Para conferir o original, acesse o site <https://esaj.tjms.jus.br/pastadigital/pg/abrirConferenciaDocumento.do>, informe o processo 0804203-35.2023.8.12.0008 e código 93XLNml-g.



LIVRO CAIXA - Modo: 100%

Período: 01/09/2024 a 30/09/2024

PRODUTOR: ADRIANO DOS SANTOS BASSO - CPF: 012.852.881-81

fls. 435

Emissão: 17/10/2024

DIA	DOCTO	PARTICIPANTE	CONTA	HISTÓRICO	VALOR	CXA/BCO
Ms: Setembro						Saldo Inicial: 0,00
01	7179473	LINO ALEXANDRE VIEIRA ORTIZ	VENDAS DE EQUINOS	Recebimento Doc: 7179473 - LINO ALEXANDRE VIEIRA ORTIZ	34.000,00 E	NUMERARIO EM
02	110537841672	ADRIANO DOS SANTOS BASSO	CONTRIBUICAO - FUNDERSUL	FUNDERSUL	22,77 S	NUMERARIO EM
02	7182446	GABRIELA ESCOBAR CAFURE	COMPRAS DE EQUINOS	Pagamento Doc: 7182446 - GABRIELA ESCOBAR CAFURE	1.935,87 S	NUMERARIO EM
02	7182404	GABRIELA ESCOBAR CAFURE	COMPRAS DE ASININOS/MUARES	Pagamento Doc: 7182404 - GABRIELA ESCOBAR CAFURE	2.663,34 S	NUMERARIO EM
04	110546536815	ADRIANO DOS SANTOS BASSO	TAXAS IAGRO	TAXA IAGRO	29,99 S	SICREDI - 15
05	082024	ERIC HENRIQUE MACHADO VALERIO	SALARIOS E RESCISOES	FOLHA PGTO MES: 08/2024 ERIC HENRIQUE MACHADO VALERIO	726,77 S	NUMERARIO EM
05	082024	VALBER DOGLAS BORDION DOS SANTOS	SALARIOS E RESCISOES	FOLHA PGTO MES: 08/2024 VALBER DOGLAS BORDION DOS SANTOS	50,00 S	SICREDI - 15
09	082024	VALBER DOGLAS BORDION DOS SANTOS	SALARIOS E RESCISOES	FOLHA PGTO MES: 08/2024 VALBER DOGLAS BORDION DOS SANTOS	282,00 S	SICREDI - 15
11	110546547323	ADRIANO DOS SANTOS BASSO	TAXAS IAGRO	TAXA IAGRO	29,99 S	SICREDI - 15
11	110876586890	ADRIANO DOS SANTOS BASSO	TAXAS IAGRO	TAXA IAGRO	30,40 S	SICREDI - 15
13	082024	VALBER DOGLAS BORDION DOS SANTOS	SALARIOS E RESCISOES	FOLHA PGTO MES: 08/2024 VALBER DOGLAS BORDION DOS SANTOS	1.282,05 S	SICREDI - 15
13	082024	OSVALDO CANO PISSURNO	SALARIOS E RESCISOES	FOLHA PGTO MES: 08/2024 OSVALDO CANO PISSURNO	1.406,13 S	SICREDI - 15
13	082024	OSVALDO CANO PISSURNO	SALARIOS E RESCISOES	FOLHA PGTO MES: 08/2024 OSVALDO CANO PISSURNO	593,87 S	SICREDI - 15
13	082024	VALBER DOGLAS BORDION DOS SANTOS	SALARIOS E RESCISOES	FOLHA PGTO MES: 08/2024 VALBER DOGLAS BORDION DOS SANTOS	1.305,95 S	SICREDI - 15
13	64	LEODACIR ANTONIO TALINI CIA LTDA	COMBUSTIVEIS/LUBRIF . VEICULOS	Pagamento Doc: 64 - LEODACIR ANTONIO TALINI CIA LTDA	1.228,00 S	SICREDI - 15
16	082024	VALBER DOGLAS BORDION DOS SANTOS	SALARIOS E RESCISOES	FOLHA PGTO MES: 08/2024 VALBER DOGLAS BORDION DOS SANTOS	604,00 S	SICREDI - 15
17	110887859405	ADRIANO DOS SANTOS BASSO	CONTRIBUICAO - FUNDERSUL	FUNDERSUL	23,71 S	CAIXA
17	7222866	MARCELO IGUMA	COMPRAS DE EQUINOS	Pagamento Doc: 7222866 - MARCELO IGUMA	1.935,87 S	NUMERARIO EM
19	2840	SANTA HELENA AGROPECUARIA LTDA	DESPESAS DIVERSAS	Pagamento Doc: 2840 - SANTA HELENA AGROPECUARIA LTDA	4.860,00 S	SICREDI - 15
20	082024	ADRIANO DOS SANTOS BASSO	CONTRIB PREVIDENCIARIA-INSS	INSS MES: 08/2024	1.325,43 S	NUMERARIO EM
20	082024	ADRIANO DOS SANTOS BASSO	F.G.T.S.	FGTS MES: 08/2024	348,65 S	NUMERARIO EM
20	81	LEODACIR ANTONIO TALINI CIA LTDA	COMBUSTIVEIS/LUBRIF . VEICULOS	Pagamento Doc: 81 - LEODACIR ANTONIO TALINI CIA LTDA	247,98 S	SICREDI - 15
24	202194	ESTRELA PECAS E ACESSORIOS LTDA	MANUTENCAO DE VEICULOS	Pagamento Doc: 202194 - ESTRELA PECAS E ACESSORIOS LTDA	161,50 S	SICREDI - 15
26	110911856801	ADRIANO DOS SANTOS BASSO	TAXAS IAGRO	TAXA IAGRO	30,65 S	CAIXA
26	7250319	ONOFRE CARNEIRO PINHEIRO FILHO	VENDAS DE EQUINOS	Recebimento Doc: 7250319 - ONOFRE CARNEIRO PINHEIRO FILHO	1.935,87 E	NUMERARIO EM
27	95	LEODACIR ANTONIO TALINI CIA LTDA	COMBUSTIVEIS/LUBRIF . VEICULOS	Pagamento Doc: 95 - LEODACIR ANTONIO TALINI CIA LTDA	1.214,34 S	SICREDI - 15
27	15186	CIARAMA MAQUINAS LTDA	MANUTENCAO DE MAQUINAS	Pagamento Doc: 15186 - CIARAMA MAQUINAS LTDA	484,12 S	SICREDI - 15
29	7255241	WILLIAM RENAN GONCALVES BARRACO	VENDAS DE EQUINOS	Recebimento Doc: 7255241 - WILLIAM RENAN GONCALVES BARRACO	22.000,00 E	NUMERARIO EM
29	7255287	JOSE CARLOS ROCHA	COMPRAS DE EQUINOS	Pagamento Doc: 7255287 - JOSE CARLOS ROCHA	24.000,00 S	NUMERARIO EM
29	7255286	WAGNER MELGAREJO CORREA	COMPRAS DE EQUINOS	Pagamento Doc: 7255286 - WAGNER MELGAREJO CORREA	34.000,00 S	NUMERARIO EM
30	110915537343	ADRIANO DOS SANTOS BASSO	CONTRIBUICAO - FUNDERSUL	FUNDERSUL	22,77 S	CAIXA
30	9729	LIQUIDA SUPLEMENTOS MINERAIS LTDA	SUPLEMENTO MINERAL	Pagamento Doc: 9729 - LIQUIDA SUPLEMENTOS MINERAIS LTDA	900,00 S	SICREDI - 15
30	34036	RURAL AGRO SOLUCOES RACOES E SERVICOS LT	DESPESAS DIVERSAS COM BOVINOS	Pagamento Doc: 34036 - RURAL AGRO SOLUCOES RACOES E SERVICOS LT	2.600,00 S	NUMERARIO EM
30	34023	RURAL AGRO SOLUCOES RACOES E SERVICOS LT	DESPESAS DIVERSAS COM BOVINOS	Pagamento Doc: 34023 - RURAL AGRO SOLUCOES RACOES E SERVICOS LT	375,00 S	NUMERARIO EM



Este documento é cópia do original, assinado digitalmente por JOSE EDUARDO CHEMIN CURY e TRIBUNAL DE JUSTICA DO ESTADO MATO GROSSO DO SUL, protocolado em 12/02/2025 às 10:49, sob o número WCRB25070049070. Para conferir o original, acesse o site <https://esaj.tjms.jus.br/pastadigital/pg/abrirConferenciaDocumento.do>, informe o processo 0804203-35.2023.8.12.0008 e código z6kZbD0m.



LIVRO CAIXA - Modo: 100%

fls. 436

Período: 01/09/2024 a 30/09/2024

PRODUTOR: ADRIANO DOS SANTOS BASSO - CPF: 012.852.881-81

Emissão: 17/10/2024

DIA	DOCTO	PARTICIPANTE	CONTA	HISTÓRICO	VALOR	CXA/BCO
30	34025	RURAL AGRO SOLUCOES RACOES E SERVICOS LT	DESPESAS DIVERSAS COM BOVINOS	Pagamento Doc: 34025 - RURAL AGRO SOLUCOES RACOES E SERVICOS LT	245,00 S	NUMERARIO EM
Saldo Inicial: 0,00			Entradas: 57.935,87	Saídas: 84.966,15	Saldo: -27.030,28	
Saldo Inicial: 0,00			Entradas: 57.935,87	Saídas: 84.966,15	Saldo: -27.030,28	

Este documento é cópia do original, assinado digitalmente por JOSE EDUARDO CHEMIN CURY e TRIBUNAL DE JUSTICA DO ESTADO MATO GROSSO DO SUL, protocolado em 12/02/2025 às 10:49, sob o número WCRB25070049070. Para conferir o original, acesse o site <https://esaj.tjms.jus.br/pastadigital/pg/abrirConferenciaDocumento.do>, informe o processo 0804203-35.2023.8.12.0008 e código z6kZbDDm.



LIVRO CAIXA - Modo: 100%

Período: 01/09/2024 a 30/09/2024

PRODUTOR: ANDERSON DOS SANTOS BASSO - CPF: 028.744.451-18

fls. 437

Emissão: 17/10/2024

DIA	DOCTO	PARTICIPANTE	CONTA	HISTÓRICO	VALOR	CXA/BCO
Ms: Setembro						Saldo Inicial: 0,00
02	2178	CARLOS ROBERTO MILANEZE	MANUTENCAO DE VEICULOS	Pagamento Doc: 2178 - CARLOS ROBERTO MILANEZE	188,10 S	NUMERARIO EM
02	1714	ROTA OESTE MAQUINAS LTDA	MANUTENCAO DE MAQUINAS	Pagamento Doc: 1714 - ROTA OESTE MAQUINAS LTDA	370,00 S	NUMERARIO EM
03	3513	MARQUES MAQUINAS AGRICOLAS LTDA	MANUTENCAO DE MAQUINAS	Pagamento Doc: 3513 - MARQUES MAQUINAS AGRICOLAS LTDA	562,60 S	NUMERARIO EM
04	4976	NORS MAQUINAS CENTRO-OESTE LTDA	MANUTENCAO DE MAQUINAS	Pagamento Doc: 4976 - NORS MAQUINAS CENTRO-OESTE LTDA	289,00 S	LAR CREDI 28
05	32298	LAR COOPERATIVA AGROINDUSTRIAL	DESPESAS DIVERSAS	REF. DOCTO: 32298 LAR COOPERATIVA AGROINDUSTRIAL	269.570,56 S	NUMERARIO EM
05	32299	LAR COOPERATIVA AGROINDUSTRIAL	CORRETIVOS E FERTILIZANTES	REF. DOCTO: 32299 LAR COOPERATIVA AGROINDUSTRIAL	496.250,00 S	NUMERARIO EM
05	082024	ANDRE DA SILVA MARECO	SALARIOS E RESCISOES	FOLHA PGTO MES: 08/2024 ANDRE DA SILVA MARECO	1.386,18 S	NUMERARIO EM
06	6999738	ENERGISA MATO GROSSO DO SUL	GAS, LUZ, AGUA E TELEFONE	FORNECIMENTO DE ENERGIA UC 10/2342799-0	2.180,55 S	NUMERARIO EM
13	5157	NORS MAQUINAS CENTRO-OESTE LTDA	COMBUSTIVEIS/LUBRIF . VEICULOS	Pagamento Doc: 5157 - NORS MAQUINAS CENTRO-OESTE LTDA	1.593,83 S	LAR CREDI 28
19	5277	NORS MAQUINAS CENTRO-OESTE LTDA	COMBUSTIVEIS/LUBRIF . VEICULOS	Pagamento Doc: 5277 - NORS MAQUINAS CENTRO-OESTE LTDA	1.593,83 S	NUMERARIO EM
20	082024	ANDERSON DOS SANTOS BASSO	CONTRIB PREVIDENCIARIA-INSS	INSS MES: 08/2024	499,32 S	NUMERARIO EM
20	082024	ANDERSON DOS SANTOS BASSO	F.G.T.S.	FGTS MES: 08/2024	120,00 S	NUMERARIO EM
20	001/2024	RENATO DE MEDEIROS SCHEFFER	RECEITAS DIVERSAS - LCDPR	RECEBIMENTO REFERENTE A SERVIÇOS PRESTADOS COM MAQUINAS SOBRE O RECIBO Nº 001/2024	200.000,00 E	CAIXA
20	2200	CARLOS ROBERTO MILANEZE	MANUTENCAO DE VEICULOS	Pagamento Doc: 2200 - CARLOS ROBERTO MILANEZE	84,60 S	NUMERARIO EM
20	2335	AGRO MENDES PECAS E SERV. AGRICOLAS LTDA	PECAS E ACESSORIOS	Pagamento Doc: 2335 - AGRO MENDES PECAS E SERV. AGRICOLAS LTDA	1.536,70 S	NUMERARIO EM
23	2501	P8 MAQUINAS E PECAS E SERVICOS LTDA	MANUTENCAO DE MAQUINAS	Pagamento Doc: 2501 - P8 MAQUINAS E PECAS E SERVICOS LTDA	650,00 S	NUMERARIO EM
23	2338	AGRO MENDES PECAS E SERV. AGRICOLAS LTDA	PECAS E ACESSORIOS	Pagamento Doc: 2338 - AGRO MENDES PECAS E SERV. AGRICOLAS LTDA	172,01 S	NUMERARIO EM
24	81395	3A MAQUINAS E TRANSPORTES LTDA	MANUTENCAO DE MAQUINAS	Pagamento Doc: 81395 - 3A MAQUINAS E TRANSPORTES LTDA	1.040,00 S	NUMERARIO EM
25	5390	NORS MAQUINAS CENTRO-OESTE LTDA	COMBUSTIVEIS/LUBRIF . VEICULOS	Pagamento Doc: 5390 - NORS MAQUINAS CENTRO-OESTE LTDA	838,70 S	NUMERARIO EM
27	5433	NORS MAQUINAS CENTRO-OESTE LTDA	MANUTENCAO DE MAQUINAS	Pagamento Doc: 5433 - NORS MAQUINAS CENTRO-OESTE LTDA	2.403,70 S	NUMERARIO EM
Saldo Inicial: 0,00			Entradas: 200.000,00	Saídas: 781.329,68	Saldo: -581.329,68	
Saldo Inicial: 0,00			Entradas: 200.000,00	Saídas: 781.329,68	Saldo: -581.329,68	



Este documento é cópia do original, assinado digitalmente por JOSE EDUARDO CHEMIN CURY e TRIBUNAL DE JUSTICA DO ESTADO MATO GROSSO DO SUL, protocolado em 12/02/2025 às 10:49, sob o número WCRB25070049070. Para conferir o original, acesse o site <https://esaj.tjms.jus.br/pastadigital/pg/abrirConferenciaDocumento.do>, informe o processo 0804203-35.2023.8.12.0008 e código gw60Fmfb.

MOVIMENTAÇÃO DE EMPREGADOS

Código	Nome da Empresa	CNPJ / CPF / CEI	Saldo Ant.	Admitidos	Demitidos	Saldo
830	ANDERSON DOS SANTOS BASSO - FAZ. RECREIO	02874445100272	1	0	0	1
834	FAZENDA GUARIROBINHA	58291091100115	1	0	0	1
835	FAZENDA RECREIO	01285288100116	3	0	0	3



RELATÓRIO MENSAL DAS ATIVIDADES – RMA
QUESTIONÁRIO DA AJ

Recuperação Judicial de Adriano dos Santos Basso e Outros (Grupo Basso)
Processo nº 0802404-54.2023.8.12.0008

OBJETIVOS:

Com o objetivo de garantir a efetividade da prestação jurisdicional, nos processos de recuperação judicial e de falência, e ainda para garantir a atuação célere, transparente e eficaz dos Administradores Judiciais, através da recomendação 72/2020 e anexos, o CNJ estabeleceu ser encargo do auxiliar do juízo a apresentação do Relatório da Fase Administrativa, Relatório Mensal de Atividades do devedor, Relatório de Andamentos Processuais e Relatório dos Incidentes Processuais, traçando as diretrizes para a elaboração de cada documento, a fim de padronizar a atuação dos envolvidos no processo.

Todos os mencionados relatórios devem ser apresentados em arquivo eletrônico com formato de planilha xlsx, ods ou similar, ou de outra ferramenta visualmente fácil de ser interpretada.

No que tange ao **relatório mensal de atividades** do devedor (RMA), apesar do administrador judicial deter total liberdade para inserir as informações que julgar necessárias, deverá seguir a mencionada recomendação e seus anexos.

Outrossim, ressalta-se que quanto mais informações e detalhes, mais bem elaborada será o Relatório desta Administradora Judicial, que é de extrema importância para garantir a transparência e fiscalização das atividades do grupo recuperando, subsidiando os credores, juízo e demais interessados quanto às reais condições dos proponentes da recuperação judicial.

Dessa forma, o RMA deve responder o questionário abaixo:

 (67) 3029-2979  (67) 9878-6346

 cury@curyconsultores.com.br

 Rua Dona Bia Taveira, 216,
Jardim dos Estados - Campo Grande/MS



 Site



Questionário para elaboração do RMA na RJ:

1 – Há litisconsórcio ativo?

1.1 Em caso positivo, identifique a qual devedor se refere o presente relatório.

2 – Este relatório é:

2.1 Inicial:

2.1.1 Descreva a Atividade empresarial

Atividade Rural desenvolvida por ADRIANO DOS SANTOS BASSO:

- ***CNAE A011139901, CAE 18, Descrição CEREAIS, GRAOS E OUTROS PRODUTOS AGRICOLAS CULTIVADOS;***
- ***CNAE A011130201, CAE 454, Descrição MILHO;***
- ***CNAE A011560001, CAE 500, Descrição SOJA;***
- ***CNAE A015120101, CAE 734, Descrição GADO BOVINO; e***
- ***CNAE A015210201, CAE 1005, Descrição GADO EQUINO/ASININO.***

Atividade Rural desenvolvida por ANDERSON DOS SANTOS BASSO:

- ***CNAE A011139901, CAE 18, Descrição CEREAIS, GRAOS E OUTROS PRODUTOS AGRICOLAS CULTIVADOS;***
- ***CNAE A011130201, CAE 454, Descrição MILHO;***
- ***CNAE A011560001, CAE 500, Descrição SOJA; e***
- ***CNAE A015120101, CAE 734, Descrição GADO BOVINO.***

Atividade Rural desenvolvida por SONIA APARECIDA BRAGA DOS SANTOS:

- ***CNAE A011139901, CAE 18, Descrição CEREAIS, GRAOS E OUTROS PRODUTOS AGRICOLAS CULTIVADOS.***

☎ (67) 3029-2979 © (67) 9878-6346

✉ cury@curyconsultores.com.br

📍 Rua Dona Bia Taveira, 216,
Jardim dos Estados - Campo Grande/MS



🌐 Site

2.1.2 Descreva a estrutura societária (composição societária / órgãos de administração)

Produtores rurais, com imóvel próprio, comodatário, arrendatário e parceiro. A especificação de cada imóvel encontra-se no item abaixo 2.1.3.

2.1.3 Indique todos os estabelecimentos/imóveis

ADRIANO DOS SANTOS BASSO:

- ***Faz Três Irmãs, localizada no município de Itaporã-MS, comodatário do imóvel, sendo a Sonia Aparecida Braga dos Santos a proprietária, I.E 28.799.815-0 da área com situação CANCELADO;***
- ***Faz Recreio, localizada no município de Bela Vista-MS, arrendatário do imóvel, sendo a Marisa Yuri Fujii de Lucia a proprietária, I.E 28.821.612-1 da área com situação ATIVO;***
- ***Faz Santo Antônio, localizada no município de Bela Vista-MS, parceiro do imóvel, sendo o João Ricardo Rodrigues da Cunha Saud o proprietário, I.E 28.832.766-7 da área com situação ATIVO; e***
- ***Faz Canaã, localizada no município de Bela Vista-MS, arrendatário do imóvel, sendo o Enrico Cesar Volpon o proprietário, I.E 28.842.219-8 da área com situação CANCELADO.***

ANDERSON DOS SANTOS BASSO:

- ***Faz Recreio, localizada no município de Bela Vista-MS, arrendatário do imóvel, sendo a Marisa Yuri Fujii de Lucia a proprietária, I.E 28.821.426-9 da área com situação ATIVO;***
- ***Faz Inga, localizada no município de Bela Vista-MS, arrendatário do imóvel, sendo a Amelia Barbosa Duraes a proprietária, I.E 28.825.917-3 da área com situação ATIVO;***

 (67) 3029-2979  (67) 9878-6346

 cury@curyconsultores.com.br

 Rua Dona Bia Taveira, 216,
Jardim dos Estados - Campo Grande/MS



 Site

- **Faz Realeza II, localizada no município de Bela Vista-MS, parceiro do imóvel, sendo o Argemiro Pradela o proprietário, I.E 28.834.351-4 da área com situação ATIVO; e**
- **Faz Retiro Bonsucesso, localizada no município de Bela Vista-MS, arrendatário do imóvel, sendo o Rosalvo Miranda dos Santos o proprietário, I.E 28.844.779-4 da área com situação ATIVO.**

SONIA APARECIDA BRAGA DOS SANTOS:

- **Faz Paineira, localizada no município de Itaporã-MS, proprietária do imóvel, I.E 28.645.471-8 da área com situação ATIVO;**
- **Faz Três Irmãs, localizada no município de Itaporã-MS, proprietária do imóvel, I.E 28.793.633-3 da área com situação ATIVO; e**
- **Faz Guarirobinha I, II e III, localizada no município de Itaporã-MS, comodatário do imóvel, sendo o mesmo espólio de Aida Braga dos Santos, I.E 28.803.318-3 da área com situação ATIVO.**

2.1.4 Observações

Sem observações.

2.2 Mensal:

2.2.1 Houve alteração da atividade empresarial?

Não houve alteração.

2.2.2 Houve alteração da estrutura societária e dos órgãos de administração?

Não houve alteração.

2.2.3 Houve abertura ou fechamento de estabelecimentos discriminando quais e descrever motivo.

Não houve abertura ou fechamento de estabelecimentos.

Em ambos os relatórios deve conter:

(67) 3029-2979 (67) 9878-6346

cury@curyconsultores.com.br

Rua Dona Bia Taveira, 216,
Jardim dos Estados - Campo Grande/MS



Site

2.2.4 Quadro de funcionários (**informar se já encaminhou anexo**), deve conter Número de funcionários/colaboradores total Número de funcionários CLT, Número de pessoas jurídicas, se houver;

ADRIANO DOS SANTOS BASSO, total de 3 funcionários/colaboradores;

Eric Henrique Machado – CPF: 058.938.111-35

Oswaldo Cano Pissurno – CPF: 024.525.901-50

Valber Douglas Bordion – CPF: 062.965.621-52

ANDERSON DOS SANTOS BASSO, total de 01 funcionário/colaborador;

André da Silva Mareco – CPF: 048.458.611-43

SONIA APARECIDA BRAGA DOS SANTOS, total de 01 funcionário/colaborador;

Evandro Barreto Prevel – CPF: 007.053.311-30

Total geral de funcionários/colaboradores 05.

Segue relatório de movimentação de funcionários em anexo.

2.2.5 Análise dos dados contábeis e informações financeiras:

2.2.5.1. Ativo (descrição / evolução) (Anexar Balanço Patrimonial)

Segue balanço em anexo.

2.2.5.2. Passivo (Anexar Balanço Patrimonial)

Segue balanço em anexo.

2.2.5.2.1. Relatório de valores de débitos não sujeitos a Recuperação Judicial - Extraconcursal

Segue relatório de pendências fiscais em anexo.

2.2.5.2.1.1. Fiscal anexar CND caso não houver anexar extratos ou relação de débitos no âmbito Federal, Estadual e Municipal, juntamente com relatório da situação fiscal Ecac. Informando os débitos Inscrito na dívida ativa e respectivas CDAs

(67) 3029-2979 (67) 9878-6346

cury@curyconsultores.com.br

Rua Dona Bia Taveira, 216,
Jardim dos Estados - Campo Grande/MS



Site

CND's e relatórios em anexo.

Discriminar se possuem e encaminhar comprobatórios de Cessão fiduciária de títulos/direitos creditórios?

Alienação fiduciária?

Arrendamentos mercantis?

Adiantamento de contrato de câmbio (ACC)?

Relatar demais obrigações, Obrigação de fazer, Obrigação de entregar, Obrigação de dar, Obrigações ilíquidas justificar.

2.2.5.2.1.11. Pós ajuizamento da RJ situação de

2.2.5.2.1.11.1. Possui algum débito tributário, trabalhista ou outros gerado após o ajuizamento? Qual? Por qual razão não foi pago?

Possui. Débitos Trabalhistas. A razão pela qual não foi paga, deverá ser confrontada com os recuperandos, pois as guias são encaminhadas mensalmente. Segue relatório de pendências fiscais em anexo.

2.2.5.2.1.11.3.1. Observações

Sem observações.

2.2.5.2.1.11.4. Observações / Gráficos

Sem observações/gráficos.

2.2.6. Demonstração de resultados (evolução)

2.2.6.1. Observações (análise faturamento/índices de liquidez/receita x custo/receita x resultado), (Anexar consolidação de resultado) DRE DFC LIVRO CAIXA

Segue DRE e DFC em anexo.

2.2.7. Diligência nos estabelecimentos do grupo

(67) 3029-2979 (67) 9878-6346

cury@curyconsultores.com.br

Rua Dona Bia Taveira, 216,
Jardim dos Estados - Campo Grande/MS



Site

2.2.9. Observações

Sem observações.

2.2.10. Anexos **(tais como fotos atualizadas das atividades)**

Segue fotos em anexo.

Prezados Boa tarde,

- **Quanto aos documentos contábeis, sejam encaminhados ao Administrador Judicial:**
 1. **Livro caixa MENSAL; (discriminar as receitas de exploração da atividade agrícola e as demais receitas, exemplos: áreas arrendadas (inclusive solicitamos que seja encaminhado os contratos de arrendamento);**
 2. **Extratos de contas correntes e saldos (conforme modelo anexo);**
 3. **Notas fiscais de entradas(vendas) e saídas (compra);**
 4. **Relatório com evolução do quadro de funcionários (admissões e demissões);**
 5. **Comprovante de saldos do rebanho junto ao IAGRO;**
 6. **Relatório com controle interno de compra, venda e depreciação e ou deterioração de ativos imobilizados,**
 7. **Relatório com informações sobre estocagem de grãos (saldos e métodos de estocagem e controle de estoque).**
- **Bem como o detalhamento de todas as atividades que geram receitas/despesas e perspectivas de geração de caixa.**

Questionamentos complementares: (Resposta explicando e justificando, e não apenas *sim* ou *não*)

a) É sabido que logo após o deferimento do processamento da RJ, os fornecedores e instituições financeiras cortam as linhas de créditos e vendas a prazo. O que está sendo feito para equalizar esse problema, notadamente com relação ao fluxo de caixa?

☎ (67) 3029-2979 ☎ (67) 9878-6346

✉ cury@curyconsultores.com.br

📍 Rua Dona Bia Taveira, 216,
Jardim dos Estados - Campo Grande/MS



🌐 Site

b) Quais medidas foram colocadas em prática para redução dos gastos do grupo?

c) Houveram negócios novos? Clientes e parceiros comerciais novos? De forma sucinta nos relate um pouco em uma redação a situação da empresa, como estão as relações comerciais e perspectivas de vendas futuras.

d) Aconteceu alguma relação comercial que causasse impacto no faturamento da companhia?

e) Ocorreram acontecimentos negativos para as atividades da empresa nesse período? Elucide quais foram esses acontecimentos.

Sim, as modificações climáticas.

f) Algum bem do grupo sofreu deterioração? (computadores, mobília, caminhões, tratores, etc.)

g) houve contratação de novos funcionários?

Não houve contratação de novos funcionários. Segue relatório de movimentação de funcionários em anexo.

h) Houve redução no quadro de funcionários? As rescisões foram pagas?

Não houve redução no quadro de funcionários. Segue relatório de movimentação de funcionários em anexo.

i) Os tributos originados após o pedido de RJ estão sendo pagos em dia?

Não, alguns tributos federais conforme relatório de Inclusão no Cadin e de Situação Fiscal no ECAC encontram-se em aberto e sem negociação. Segue em anexo os relatórios.

j) Fornecedores, prestadores de serviços e demais despesas estão sendo honradas, após o deferimento da RJ?

k) Ocorreu algum fato positivo ou negativo que impactasse as atividades?

Sim, um fato negativo, as modificações climáticas.

l) Outras informações que julgarem relevantes (tudo o que achar necessário expor para que tenhamos um relatório explicando e demonstrando inclusive com fotos se tiver disponível da operação)

Sem mais informações.

 (67) 3029-2979  (67) 9878-6346

 cury@curyconsultores.com.br

 Rua Dona Bia Taveira, 216,
Jardim dos Estados - Campo Grande/MS



 Site

m) Para fins de elaboração da lista de credores da AJ (art. 7, § 2º, da LREF), solicitamos, ainda, que seja providenciado **toda a documentação inerente aos créditos relacionados na lista do art. 51, da LRF, tais como: planilhas de cálculo, contratos, comprovantes de pagamentos pelo Grupo, com a finalidade de verificação dos créditos**, conciliação e mediação das partes, evitando assim a judicialização de incidentes de impugnação desnecessários.

Sendo o que tínhamos para o momento, aguardamos as respostas e documentos o quanto antes possível.

Atenciosamente,

Campo Grande – MS, 13 de novembro de 2024.

EDUARDO CURY
Administrador Judicial

 (67) 3029-2979  (67) 9878-6346

 cury@curyconsultores.com.br

 Rua Dona Bia Taveira, 216,
Jardim dos Estados - Campo Grande/MS



GRUPO BASSO - PRODUTORES RURAIS

ADRIANO DOS SANTOS BASSO - CPF: 012.852.881-81

DEMONSTRATIVOS CONSOLIDADOS

PERÍODO: 01/09/2024 a 30/09/2024

Folha: 0001

Emissão: 14/10/2024

Hora: 15:14:21

BALANÇO PATRIMONIAL - EM ABERTO COM DIFERENÇA DE ATIVO E PASSIVO		Saldo Atual
Descrição		
ATIVO		53.114,12d
ATIVO CIRCULANTE		53.114,12d
DISPONÍVEL		53.114,12d
CAIXA		0,00
CAIXA GERAL		0,00
BANCOS CONTA MOVIMENTO		53.114,12d
COOPERATIVA DE CRÉDITO SICREDI Cooperativa 0903 C/c 15871-4		53.114,12d
COOPERATIVA DE CRÉDITO SICREDI Cooperativa 0903 C/c 39999-0		0,00
INVESTIMENTOS		0,00
APLICAÇÕES FINANCEIRAS		0,00
COTA CAPITAL		0,00
CONSÓRCIOS		0,00
ATIVO NÃO-CIRCULANTE		0,00
IMOBILIZADO		0,00
IMÓVEIS, MÓVEIS E UTENSÍLIOS, MÁQUINAS E EQUIPAMENTOS E VEÍCULOS		0,00
BENS EM OPERAÇÃO		0,00
PASSIVO		0,00
PASSIVO CIRCULANTE		27.030,28c
EMPRÉSTIMOS E FINANCIAMENTOS		27.030,28c
DÍVIDA DA ATIVIDADE RURAL		27.030,28c
DÍVIDA DA ATIVIDADE RURAL		27.030,28c
PASSIVO NÃO-CIRCULANTE		0,00
PASSIVO EXIGÍVEL A LONGO PRAZO		0,00
PATRIMÔNIO LÍQUIDO		27.030,28d
LUCROS OU PREJUÍZOS ACUMULADOS		27.030,28d
LUCROS OU PREJUÍZOS ACUMULADOS		27.030,28d
RESULTADOS ACUMULADOS		27.030,28d
SUPERVINIÊNCIA ATIVA (PASSIVA)		0,00
DEMONSTRAÇÃO DO RESULTADO DO EXERCÍCIO		
Descrição		Saldo Atual
RECEITA LÍQUIDA BRUTA		57.935,87
RECEITA LÍQUIDA BRUTA		57.935,87
CUSTOS E DESPESAS OPERACIONAIS		(84.966,15)
CUSTOS E DESPESAS OPERACIONAIS		(84.966,15)
RESULTADO DO EXERCÍCIO		(27.030,28)
DEMONSTRAÇÃO DOS FLUXOS DE CAIXA PELO MÉTODO DIRETO		
Descrição		Saldo Atual
ENTRADAS DE CAIXA		57.935,87
RECEITAS RECEBIDAS		57.935,87
RESGATE DE APLICAÇÕES FINANCEIRAS		0,00
SAÍDAS DE CAIXA		(84.966,15)
PAGAMENTOS EMPRÉSTIMOS		0,00
PAGAMENTO CUSTOS E DESPESAS		(84.966,15)
OUTRAS SAÍDAS		0,00
Redução nas Disponibilidades		(27.030,28)
DISPONIBILIDADES - NO INÍCIO DO PERÍODO		(3.350,66)
DISPONIBILIDADES - NO FINAL DO PERÍODO		53.114,12
DEMONSTRAÇÃO DAS MUTAÇÕES DO PATRIMÔNIO LÍQUIDO		
Descrição		Saldo Atual
RESULTADOS ACUMULADOS		0,00
RESULTADOS ACUMULADOS NO PERÍODO		(27.030,28)
RESULTADOS ACUMULADOS		(27.030,28)

ADRIANO DOS SANTOS BASSO
CPF: 012.852.881-81

VOLMIR JOSE FACIN
Reg. no CRC - MS sob o No. MS-004780/O-0
CPF: 494.257.730-68



GRUPO BASSO - PRODUTORES RURAIS

ADRIANO DOS SANTOS BASSO - CPF: 012.852.881-81

DEMONSTRATIVOS CONSOLIDADOS
PERÍODO: 01/10/2024 a 31/10/2024

Folha: 0001
Emissão: 12/11/2024
Hora: 13:04:05

BALANÇO PATRIMONIAL - EM ABERTO COM DIFERENÇA DE ATIVO E PASSIVO		Saldo Atual
Descrição		
ATIVO		3.839,75c
ATIVO CIRCULANTE		3.839,75c
DISPONÍVEL		3.839,75c
CAIXA		0,00
CAIXA GERAL		0,00
BANCOS CONTA MOVIMENTO		3.839,75c
COOPERATIVA DE CRÉDITO SICREDI Cooperativa 0903 C/c 15871-4		3.839,75c
COOPERATIVA DE CRÉDITO SICREDI Cooperativa 0903 C/c 39999-0		0,00
INVESTIMENTOS		0,00
APLICAÇÕES FINANCEIRAS		0,00
COTA CAPITAL		0,00
CONSÓRCIOS		0,00
ATIVO NÃO-CIRCULANTE		0,00
IMOBILIZADO		0,00
IMÓVEIS, MÓVEIS E UTENSÍLIOS, MÁQUINAS E EQUIPAMENTOS E VEÍCULOS		0,00
BENS EM OPERAÇÃO		0,00
PASSIVO		0,00
PASSIVO CIRCULANTE		19.196,13c
EMPRÉSTIMOS E FINANCIAMENTOS		19.196,13c
DÍVIDA DA ATIVIDADE RURAL		19.196,13c
DÍVIDA DA ATIVIDADE RURAL		19.196,13c
PASSIVO NÃO-CIRCULANTE		0,00
PASSIVO EXIGÍVEL A LONGO PRAZO		0,00
PATRIMÔNIO LÍQUIDO		19.196,13d
LUCROS OU PREJUÍZOS ACUMULADOS		19.196,13d
LUCROS OU PREJUÍZOS ACUMULADOS		19.196,13d
RESULTADOS ACUMULADOS		19.196,13d
SUPERVINIÊNCIA ATIVA (PASSIVA)		0,00

DEMONSTRAÇÃO DO RESULTADO DO EXERCÍCIO		Saldo Atual
Descrição		
RECEITA LÍQUIDA BRUTA		0,00
RECEITA LÍQUIDA BRUTA		0,00
CUSTOS E DESPESAS OPERACIONAIS		(19.196,13)
CUSTOS E DESPESAS OPERACIONAIS		(19.196,13)
RESULTADO DO EXERCÍCIO		(19.196,13)

DEMONSTRAÇÃO DOS FLUXOS DE CAIXA PELO MÉTODO DIRETO		Saldo Atual
Descrição		
ENTRADAS DE CAIXA		0,00
RECEITAS RECEBIDAS		0,00
RESGATE DE APLICAÇÕES FINANCEIRAS		0,00
SAÍDAS DE CAIXA		(19.196,13)
PAGAMENTOS EMPRÉSTIMOS		0,00
PAGAMENTO CUSTOS E DESPESAS		(19.196,13)
OUTRAS SAÍDAS		0,00
Redução nas Disponibilidades		(19.196,13)
DISPONIBILIDADES - NO INÍCIO DO PERÍODO		53.114,12
DISPONIBILIDADES - NO FINAL DO PERÍODO		(3.839,75)

DEMONSTRAÇÃO DAS MUTAÇÕES DO PATRIMÔNIO LÍQUIDO		Saldo Atual
Descrição		
RESULTADOS ACUMULADOS		0,00
RESULTADOS ACUMULADOS NO PERÍODO		(19.196,13)
RESULTADOS ACUMULADOS		(19.196,13)

ADRIANO DOS SANTOS BASSO
CPF: 012.852.881-81

VOLMIR JOSE FACCIN
Reg. no CRC - MS sob o No. MS-004780/O-0
CPF: 494.257.730-68



GRUPO BASSO - PRODUTORES RURAIS

ANDERSON DOS SANTOS BASSO - CPF: 028.744.451-18

DEMONSTRATIVOS CONSOLIDADOS

PERÍODO: 01/09/2024 a 30/09/2024

Folha: 0001

Emissão: 14/10/2024

Hora: 15:14:51

BALANÇO PATRIMONIAL - EM ABERTO COM DIFERENÇA DE ATIVO E PASSIVO		Saldo Atual
Descrição		
ATIVO		48.392,88c
ATIVO CIRCULANTE		48.392,88c
DISPONÍVEL		48.392,88c
CAIXA		0,00
CAIXA GERAL		0,00
BANCOS CONTA MOVIMENTO		48.392,88c
BANCO DO BRASIL Agência 3426-6 C/c 12268-8		62.257,75c
COOPERATIVA DE CRÉDITO LAR Agência 1-8 C/c 02806-1		13.864,87d
3Mbank Agência 0001 C/c 08150032-4		0,00
INVESTIMENTOS		0,00
APLICAÇÕES FINANCEIRAS		0,00
COTA CAPITAL		0,00
CONSÓRCIOS		0,00
ATIVO NÃO-CIRCULANTE		0,00
IMOBILIZADO		0,00
IMÓVEIS, MÓVEIS E UTENSÍLIOS, MÁQUINAS E EQUIPAMENTOS E VEÍCULOS		0,00
BENS EM OPERAÇÃO		0,00
PASSIVO		0,00
PASSIVO CIRCULANTE		581.329,68c
EMPRÉSTIMOS E FINANCIAMENTOS		581.329,68c
DÍVIDA DA ATIVIDADE RURAL		581.329,68c
DÍVIDA DA ATIVIDADE RURAL		581.329,68c
PASSIVO NÃO-CIRCULANTE		0,00
PASSIVO EXIGÍVEL A LONGO PRAZO		0,00
PATRIMÔNIO LÍQUIDO		581.329,68d
LUCROS OU PREJUÍZOS ACUMULADOS		581.329,68d
LUCROS OU PREJUÍZOS ACUMULADOS		581.329,68d
RESULTADOS ACUMULADOS		581.329,68d
SUPERVINIÊNCIA ATIVA (PASSIVA)		0,00

DEMONSTRAÇÃO DO RESULTADO DO EXERCÍCIO		Saldo Atual
Descrição		
RECEITA LÍQUIDA BRUTA		200.000,00
RECEITA LÍQUIDA BRUTA		200.000,00
CUSTOS E DESPESAS OPERACIONAIS		(781.329,68)
CUSTOS E DESPESAS OPERACIONAIS		(781.329,68)
RESULTADO DO EXERCÍCIO		(581.329,68)

DEMONSTRAÇÃO DOS FLUXOS DE CAIXA PELO MÉTODO DIRETO		Saldo Atual
Descrição		
ENTRADAS DE CAIXA		200.000,00
RECEITAS RECEBIDAS		200.000,00
RESGATE DE APLICAÇÕES FINANCEIRAS		0,00
SAÍDAS DE CAIXA		(781.329,68)
PAGAMENTOS EMPRÉSTIMOS		0,00
PAGAMENTO CUSTOS E DESPESAS		(781.329,68)
OUTRAS SAÍDAS		0,00
Redução nas Disponibilidades		(581.329,68)
DISPONIBILIDADES - NO INÍCIO DO PERÍODO		(52.772,95)
DISPONIBILIDADES - NO FINAL DO PERÍODO		(48.392,88)

DEMONSTRAÇÃO DAS MUTAÇÕES DO PATRIMÔNIO LÍQUIDO		Saldo Atual
Descrição		
RESULTADOS ACUMULADOS		0,00
RESULTADOS ACUMULADOS NO PERÍODO		(581.329,68)
RESULTADOS ACUMULADOS		(581.329,68)

ANDERSON DOS SANTOS BASSO
CPF: 028.744.451-18

VOLMIR JOSE FACCIN
Reg. no CRC - MS sob o No. MS-004780/O-0
CPF: 494.257.730-68



GRUPO BASSO - PRODUTORES RURAIS

ANDERSON DOS SANTOS BASSO - CPF: 028.744.451-18

DEMONSTRATIVOS CONSOLIDADOS

PERÍODO: 01/10/2024 a 31/10/2024

Folha: 0001

Emissão: 12/11/2024

Hora: 13:12:36

BALANÇO PATRIMONIAL - EM ABERTO COM DIFERENÇA DE ATIVO E PASSIVO		Saldo Atual
Descrição		
ATIVO		68.583,74c
ATIVO CIRCULANTE		68.583,74c
DISPONÍVEL		68.583,74c
CAIXA		0,00
CAIXA GERAL		0,00
BANCOS CONTA MOVIMENTO		68.583,74c
BANCO DO BRASIL Agência 3426-6 C/c 12268-8		68.715,32c
COOPERATIVA DE CRÉDITO LAR Agência 1-8 C/c 02806-1		131,58d
3Mbank Agência 0001 C/c 08150032-4		0,00
INVESTIMENTOS		0,00
APLICAÇÕES FINANCEIRAS		0,00
COTA CAPITAL		0,00
CONSÓRCIOS		0,00
ATIVO NÃO-CIRCULANTE		0,00
IMOBILIZADO		0,00
IMÓVEIS, MÓVEIS E UTENSÍLIOS, MÁQUINAS E EQUIPAMENTOS E VEÍCULOS		0,00
BENS EM OPERAÇÃO		0,00
PASSIVO		291.358,75c
PASSIVO CIRCULANTE		0,00
EMPRÉSTIMOS E FINANCIAMENTOS		0,00
DÍVIDA DA ATIVIDADE RURAL		0,00
DÍVIDA DA ATIVIDADE RURAL		0,00
PASSIVO NÃO-CIRCULANTE		0,00
PASSIVO EXIGÍVEL A LONGO PRAZO		0,00
PATRIMÔNIO LÍQUIDO		291.358,75c
LUCROS OU PREJUÍZOS ACUMULADOS		291.358,75c
LUCROS OU PREJUÍZOS ACUMULADOS		291.358,75c
RESULTADOS ACUMULADOS		291.358,75c
SUPERVINIÊNCIA ATIVA (PASSIVA)		0,00

DEMONSTRAÇÃO DO RESULTADO DO EXERCÍCIO		Saldo Atual
Descrição		
RECEITA LÍQUIDA BRUTA		310.800,00
RECEITA LÍQUIDA BRUTA		310.800,00
CUSTOS E DESPESAS OPERACIONAIS		(19.441,25)
CUSTOS E DESPESAS OPERACIONAIS		(19.441,25)
RESULTADO DO EXERCÍCIO		291.358,75

DEMONSTRAÇÃO DOS FLUXOS DE CAIXA PELO MÉTODO DIRETO		Saldo Atual
Descrição		
ENTRADAS DE CAIXA		310.800,00
RECEITAS RECEBIDAS		310.800,00
RESGATE DE APLICAÇÕES FINANCEIRAS		0,00
SAÍDAS DE CAIXA		(19.441,25)
PAGAMENTOS EMPRÉSTIMOS		0,00
PAGAMENTO CUSTOS E DESPESAS		(19.441,25)
OUTRAS SAÍDAS		0,00
Redução nas Disponibilidades		291.358,75
DISPONIBILIDADES - NO INÍCIO DO PERÍODO		(48.392,88)
DISPONIBILIDADES - NO FINAL DO PERÍODO		(68.583,74)

DEMONSTRAÇÃO DAS MUTAÇÕES DO PATRIMÔNIO LÍQUIDO		Saldo Atual
Descrição		
RESULTADOS ACUMULADOS		0,00
RESULTADOS ACUMULADOS NO PERÍODO		291.358,75
RESULTADOS ACUMULADOS		291.358,75

ANDERSON DOS SANTOS BASSO
CPF: 028.744.451-18VOLMIR JOSE FACCIN
Reg. no CRC - MS sob o No. MS-004780/O-0
CPF: 494.257.730-68

GRUPO BASSO - PRODUTORES RURAIS

SONIA APARECIDA BRAGA DOS SANTOS - CPF: 582.910.911-53

DEMONSTRATIVOS CONSOLIDADOS

PERÍODO: 01/09/2024 a 30/09/2024

Folha: 0001

Emissão: 14/10/2024

Hora: 15:15:23

BALANÇO PATRIMONIAL - EM ABERTO COM DIFERENÇA DE ATIVO E PASSIVO		Saldo Atual
Descrição		
ATIVO		0,00
ATIVO CIRCULANTE		0,00
DISPONÍVEL		0,00
CAIXA		0,00
CAIXA GERAL		0,00
BANCOS CONTA MOVIMENTO		0,00
BANCO DO BRASIL Agência 2175-X C/c 7743-7		0,00
COOPERATIVA DE CRÉDITO SICREDI Cooperativa 0903 C/c 00703-0		0,00
INVESTIMENTOS		0,00
APLICAÇÕES FINANCEIRAS		0,00
COTA CAPITAL		0,00
CONSÓRCIOS		0,00
ATIVO NÃO-CIRCULANTE		0,00
IMOBILIZADO		0,00
IMÓVEIS, MÓVEIS E UTENSÍLIOS, MÁQUINAS E EQUIPAMENTOS E VEÍCULOS		0,00
BENS EM OPERAÇÃO		0,00
PASSIVO		4.477,83c
PASSIVO CIRCULANTE		0,00
EMPRÉSTIMOS E FINANCIAMENTOS		0,00
DÍVIDA DA ATIVIDADE RURAL		0,00
DÍVIDA DA ATIVIDADE RURAL		0,00
PASSIVO NÃO-CIRCULANTE		0,00
PASSIVO EXIGÍVEL A LONGO PRAZO		0,00
PATRIMÔNIO LÍQUIDO		4.477,83c
LUCROS OU PREJUÍZOS ACUMULADOS		4.477,83c
LUCROS OU PREJUÍZOS ACUMULADOS		4.477,83c
RESULTADOS ACUMULADOS		4.477,83c
SUPERVINIÊNCIA ATIVA (PASSIVA)		0,00
DEMONSTRAÇÃO DO RESULTADO DO EXERCÍCIO		
Descrição		Saldo Atual
RECEITA LÍQUIDA BRUTA		25.388,50
RECEITA LÍQUIDA BRUTA		25.388,50
CUSTOS E DESPESAS OPERACIONAIS		(20.910,67)
CUSTOS E DESPESAS OPERACIONAIS		(20.910,67)
RESULTADO DO EXERCÍCIO		4.477,83
DEMONSTRAÇÃO DOS FLUXOS DE CAIXA PELO MÉTODO DIRETO		
Descrição		Saldo Atual
ENTRADAS DE CAIXA		25.388,50
RECEITAS RECEBIDAS		25.388,50
RESGATE DE APLICAÇÕES FINANCEIRAS		0,00
SAÍDAS DE CAIXA		(20.910,67)
PAGAMENTOS EMPRÉSTIMOS		0,00
PAGAMENTO CUSTOS E DESPESAS		(20.910,67)
OUTRAS SAÍDAS		0,00
Aumento nas Disponibilidades		4.477,83
DISPONIBILIDADES - NO INÍCIO DO PERÍODO		0,00
DISPONIBILIDADES - NO FINAL DO PERÍODO		0,00
DEMONSTRAÇÃO DAS MUTAÇÕES DO PATRIMÔNIO LÍQUIDO		
Descrição		Saldo Atual
RESULTADOS ACUMULADOS		0,00
RESULTADOS ACUMULADOS NO PERÍODO		4.477,83
RESULTADOS ACUMULADOS		4.477,83

SONIA APARECIDA BRAGA DOS SANTOS
CPF: 582.910.911-53

VOLMIR JOSE FACIN
Reg. no CRC - MS sob o No. MS-004780/O-0
CPF: 494.257.730-68



GRUPO BASSO - PRODUTORES RURAIS

SONIA APARECIDA BRAGA DOS SANTOS - CPF: 582.910.911-53

DEMONSTRATIVOS CONSOLIDADOS

PERÍODO: 01/10/2024 a 31/10/2024

Folha: 0001

Emissão: 12/11/2024

Hora: 13:25:02

BALANÇO PATRIMONIAL - EM ABERTO COM DIFERENÇA DE ATIVO E PASSIVO		Saldo Atual
Descrição		
ATIVO		1.000,00d
ATIVO CIRCULANTE		1.000,00d
DISPONÍVEL		1.000,00d
CAIXA		0,00
CAIXA GERAL		0,00
BANCOS CONTA MOVIMENTO		1.000,00d
BANCO DO BRASIL Agência 2175-X C/c 7743-7		0,00
COOPERATIVA DE CRÉDITO SICREDI Cooperativa 0903 C/c 00703-0		1.000,00d
INVESTIMENTOS		0,00
APLICAÇÕES FINANCEIRAS		0,00
COTA CAPITAL		0,00
CONSÓRCIOS		0,00
ATIVO NÃO-CIRCULANTE		0,00
IMOBILIZADO		0,00
IMÓVEIS, MÓVEIS E UTENSÍLIOS, MÁQUINAS E EQUIPAMENTOS E VEÍCULOS		0,00
BENS EM OPERAÇÃO		0,00
PASSIVO		7.038,80c
PASSIVO CIRCULANTE		0,00
EMPRÉSTIMOS E FINANCIAMENTOS		0,00
DÍVIDA DA ATIVIDADE RURAL		0,00
DÍVIDA DA ATIVIDADE RURAL		0,00
PASSIVO NÃO-CIRCULANTE		0,00
PASSIVO EXIGÍVEL A LONGO PRAZO		0,00
PATRIMÔNIO LÍQUIDO		7.038,80c
LUCROS OU PREJUÍZOS ACUMULADOS		7.038,80c
LUCROS OU PREJUÍZOS ACUMULADOS		7.038,80c
RESULTADOS ACUMULADOS		7.038,80c
SUPERVINIÊNCIA ATIVA (PASSIVA)		0,00
DEMONSTRAÇÃO DO RESULTADO DO EXERCÍCIO		
Descrição		Saldo Atual
RECEITA LÍQUIDA BRUTA		11.220,00
RECEITA LÍQUIDA BRUTA		11.220,00
CUSTOS E DESPESAS OPERACIONAIS		(4.181,20)
CUSTOS E DESPESAS OPERACIONAIS		(4.181,20)
RESULTADO DO EXERCÍCIO		7.038,80
DEMONSTRAÇÃO DOS FLUXOS DE CAIXA PELO MÉTODO DIRETO		
Descrição		Saldo Atual
ENTRADAS DE CAIXA		11.220,00
RECEITAS RECEBIDAS		11.220,00
RESGATE DE APLICAÇÕES FINANCEIRAS		0,00
SAÍDAS DE CAIXA		(4.181,20)
PAGAMENTOS EMPRÉSTIMOS		0,00
PAGAMENTO CUSTOS E DESPESAS		(4.181,20)
OUTRAS SAÍDAS		0,00
Aumento nas Disponibilidades		7.038,80
DISPONIBILIDADES - NO INÍCIO DO PERÍODO		0,00
DISPONIBILIDADES - NO FINAL DO PERÍODO		1.000,00
DEMONSTRAÇÃO DAS MUTAÇÕES DO PATRIMÔNIO LÍQUIDO		
Descrição		Saldo Atual
RESULTADOS ACUMULADOS		0,00
RESULTADOS ACUMULADOS NO PERÍODO		7.038,80
RESULTADOS ACUMULADOS		7.038,80

SONIA APARECIDA BRAGA DOS SANTOS
CPF: 582.910.911-53

VOLMIR JOSE FACIN
Reg. no CRC - MS sob o No. MS-004780/O-0
CPF: 494.257.730-68

