



EXMO SR. DR. JUIZ DE DIREITO DA 3ª VARA CÍVEL E REGIONAL DE FALÊNCIAS E
RECUPERAÇÕES DA COMARCA DE CORUMBÁ/MS.

Autos Principais n.º 0802404-54.2023.8.12.0008

Recuperação Judicial

Requerentes: Adriano dos Santos Basso e outros (Grupo Basso)

CURY SOCIEDADE INDIVIDUAL DE ADVOCACIA, Administradora Judicial nomeada nos autos principais em epígrafe, devidamente qualificada, vem, respeitosamente, perante Vossa Excelência, apresentar o 1º Relatório Mensal das Atividades (RMA), correspondente aos meses de junho e julho de 2023, em anexo, devendo ser intimadas todas as partes cadastradas no processo principal, para tomarem ciência e requererem o que entenderem de direito.

Sem mais, estamos à disposição para eventuais esclarecimentos que se mostrarem necessários.

Termos em que,
Pede deferimento.

Campo Grande - MS, 30 de outubro de 2023.

CURY SOCIEDADE INDIVIDUAL DE ADVOCACIA
José Eduardo Chemin Cury
Administrador Judicial
OAB/MS 9.560

☎ (67) 3029-2979 ☎ (67) 9878-6346

✉ cury@curyconsultores.com.br

📍 Rua Dona Bia Taveira, 216,
Jardim dos Estados - Campo Grande/MS



🌐 Site



Recuperação Judicial de Adriano dos Santos Basso e outros (Grupo Basso)
Autos Principais n.º 0802404-54.2023.8.12.0008

GRUPO BASSO
1.º RELATÓRIO MENSAL DAS ATIVIDADES – RMA
JUNHO E JULHO/2023

☎ (67) 3029-2979

☎ (67) 99878-6346

✉ cury@curyconsultores.com.br

📍 Avenida Paulista, 1471,
5º andar, Conj. 511, Bela Vista,
CEP: 01311-927, São Paulo/SP

📍 Rua Visconde do Rio
Branco, 2810, Centro,
CEP: 85810-180, Cascavel/PR

📍 Rua Dona Bia Taveira, 216,
Jardim dos Estados, CEP:
79020-070, Campo Grande/MS



🌐 Site

SUMÁRIO

1. CONSIDERAÇÕES INICIAIS DO RMA.....	03
2. DOCUMENTAÇÃO UTILIZADA.....	03
3. DO QUADRO ATUAL DE FUNCIONÁRIOS E PRESTADORES DE SERVIÇOS	04
4. DEMAIS ESCLARECIMENTOS.....	04
5. DEMONSTRAÇÕES CONTÁBEIS.....	10
5.1. DOS DOCUMENTOS CONTÁBEIS ENTREGUES.....	10
5.2. DA SITUAÇÃO PATRIMONIAL.....	11
5.2.1. DOS ATIVOS.....	11
5.2.2. DOS PASSIVOS.....	13
5.3. DO FATURAMENTO CONSOLIDADO	14
5.4. DOS RESULTADOS	14
5.5. DO ENDIVIDAMENTO	15
5.5.1. PASSIVO FISCAL E CRÉDITOS NÃO SUJEITOS À RJ	15
5.5.2. DOS CRÉDITOS SUJEITOS À RECUPERAÇÃO JUDICIAL	15
5.6 – SALDOS CAIXA E EQUIVALENTES DE CAIXA	16
6. DA CONCLUSÃO	17
ANEXOS	19



1. CONSIDERAÇÕES INICIAIS DO RMA.

No desempenho da função que lhe foi confiada e em atenção ao art. 22, II, 'c' da Lei 11.101/2005, respeitando os parâmetros estabelecidos pela recomendação do CNJ n. 72/2020, valendo-se das informações e documentos fornecidos, a AJ apresenta o presente Relatório Mensal de Atividades (RMA) do Grupo Basso referente à competência de junho a julho de 2023, esclarecendo de maneira breve, porém contundente, a situação fática do grupo recuperando, com base nos documentos que nos foram fornecidos, diligências fiscalizatórias realizadas, reuniões e informações colhidas com contadores, controladores e advogados dos devedores.

Importante destacar que o presente traz informações contábeis relativas ao período de junho a julho/2023, ou seja, anterior a sua apresentação, pois há que se considerar que os resultados da atividade rural desenvolvida pelo grupo recuperando, são auferidos no período de safra e safrinha (semestralmente).

Sendo assim o fracionamento da contabilidade é medida que se impõe para o fim de demonstrar o desempenho do negócio desde o período de investimento até a colheita e sua consequente comercialização, cuja particularidade impacta diretamente nas demonstrações contábeis mensais.

2. DOCUMENTAÇÃO UTILIZADA.

O trabalho foi desenvolvido com base nos seguintes dados: **(i)** quadro de funcionários elaborado pelo recuperando (doc. anexo) e; **(ii)** questionário respondido pelo mesmo, relacionando a sua evolução após o deferimento da recuperação judicial (anexo).

Em relação aos documentos contábeis que viabilizaram a análise de faturamento/índice de liquidez/receita sobre custo e resultado, foram entregues: **(i)** Balancetes, **(ii)** Razão Contábil e **(iii)** DRE, **(iv)** Livro caixa, ambos devidamente assinados pelo Sócio Administrador e Contador Responsável, os quais possibilitaram a realização de análises das demonstrações contábeis da competência atualizadas até o mês de julho de 2023.

3. DO QUADRO ATUAL DE FUNCIONÁRIOS E PRESTADORES DE SERVIÇOS.

Em relação ao quadro de funcionários, no período em tela, verificou-se que a quantidade de trabalhadores em regime celetista permaneceu em 5 (cinco) desde a constatação prévia, ocorrendo 01 (uma) demissão e 01 (uma) contratação, sendo composto pelos seguintes empregados: i) Anderson da Silva Mareco; ii) Evandro Barreto Prevelato; iii) Eric Henrique Machado Valerio; iv) Osvaldo Cano Pissurno; v) Valber Douglas Bordion dos Santos.

A movimentação de colaboradores estão dentro da normalidade, haja vista que as alterações realizadas no quadro (admissões e demissões) são inerentes às movimentações de rotatividade natural da atividade, e a rescisão foi paga no prazo legal, inexistindo, ao menos nesse aspecto, indícios de impossibilidade de soerguimento do recuperando.

Dessa forma, acredita-se que as funções sociais estão sendo cumpridas, com os preceitos ensejadores do feito recuperacional, especialmente a manutenção dos empregos como fonte geradora de renda, honrando com os pagamentos das verbas trabalhistas quando da demissão dos seus colaboradores.

4. DEMAIS ESCLARECIMENTOS.

O grupo exerce como atividade econômica a plantação de soja e milho e a criação de bovinos, através de áreas rurais arrendadas e de sua propriedade, dividindo entre os membros do grupo as funções administrativa e financeira, de planejamento e também da organização da execução da atividade rural.

Os principais estabelecimentos e imóveis de titularidade própria são i) Fazenda Três Irmãs (Itaporã/MS); ii) Fazenda Paineira (Itaporã/MS) e iii) Fazenda Guariobinha (Dourados/MS).

Por outro lado, verifica-se os seguintes imóveis arrendados: i) Fazenda Ingá (Bela Vista/MS); ii) Fazenda Santo Antônio (Bela Vista/MS); iii) Fazenda Canaã (Bela Vista/MS); iv) Fazenda Margarida (Bela Vista/MS); v) Fazenda Recreio (Bela Vista/MS) e vi) Fazenda Realeza II (Bela Vista/MS).

☎ (67) 3029-2979

☎ (67) 99878-6346

✉ cury@curyconsultores.com.br

📍 Avenida Paulista, 1471,
5º andar, Conj.511, Bela Vista,
CEP: 01311-927, São Paulo/SP

📍 Rua Visconde do Rio
Branco, 2810, Centro,
CEP: 85810-180, Cascavel/PR

📍 Rua Dona Bia Taveira, 216,
Jardim dos Estados, CEP:
79020-070, Campo Grande/MS



🌐 Site

Todos integrantes do grupo cooperam e executam as atividades agropecuárias e realizam as tomadas de decisões, não sendo vislumbrada uma hierarquia entre os membros, o que é natural na agricultura familiar do país.

Importante mencionar que a Sra. Lara é cônjuge do requerente Adriano e assim está qualificada no comprovante de inscrição estadual "Cadastro da Agropecuária" (CAP), o que, contabilmente, gera benefícios próprios de produtores rurais. Dessa forma, foi incluída como requerente da RJ, assim como os demais, sendo, pois, integrante do grupo, muito embora a movimentação financeira é totalmente agregada a de seu cônjuge, e também recuperando, Sr. Adriano.

Prosseguindo, quanto aos problemas enfrentados com o deferimento da recuperação judicial, é cediço que logo após o deferimento do processamento da RJ, os fornecedores e instituições financeiras cortam as linhas de créditos e vendas a prazo. Quando questionados a respeito do que está sendo feito para equalizar esse problema, notadamente com relação ao fluxo de caixa, o grupo informou que estão buscando auxílio com parceiros fomentadores, assim como estão readequando e organizando a estrutura operacional para reduzir custos mensais.

Ainda, importante mencionar que no Plano de Recuperação Judicial (PRJ) acostado às fls. 1395/1448 pelos Recuperandos, consta as principais medidas que já foram ou estão sendo adotadas pelo grupo, sendo sintaticamente subdivididas em "Medidas Administrativas & Financeiras" e "Medidas de Mercado".

As "Medidas Administrativas e Financeiras", englobam as seguintes práticas:

"a) Redução de Custos; b) Busca de melhores fontes de realização das suas operações; c) Recuperação de créditos vencidos; d) Otimização de rotinas administrativas; e) Gerenciamento das margens operacionais; f) Novas rotinas no gerenciamento dos custos de operação e de vendas; g) Medidas visando recuperação de qualquer ativo possível, no âmbito cível ou administrativo; h) Controle efetivo de despesas; i) Controle de margens operacionais por produto e serviços; j) Fortalecimento da política empresarial".

Quanto as "Medidas de Mercado" que estão sendo adotadas: *"i) Medidas de adequação do tamanho da empresa, proporcionando maior produtividade, intensificando o foco nas modificações do mercado e buscando maior margem de contribuição em suas operações, a estratégia para o aumento de receita de implantar*

(67) 3029-2979

(67) 99878-6346

cury@curyconsultores.com.br

Avenida Paulista, 1471,
5º andar, Conj.511, Bela Vista,
CEP: 01311-927, São Paulo/SP

Rua Visconde do Rio
Branco, 2810, Centro,
CEP: 85810-180, Cascavel/PR

Rua Dona Bia Taveira, 216,
Jardim dos Estados, CEP:
79020-070, Campo Grande/MS



Site

novos negócios melhorar a qualidade dos produtos e serviços compreendendo as necessidades dos clientes e aumentar o preço".

Conforme exposto, para alcançar seu almejado soerguimento financeiro e operacional, o grupo propõe no PRJ a concessão de prazos e condições especiais de pagamento para suas obrigações, vencidas e vincendas e equalização dos encargos financeiros.

Vale dizer que a reestruturação de capital de atividades do porte dos devedores passa necessariamente por linhas de crédito composta por operações de leasing, finame, cartão BNDES, capital de giro, desconto de títulos e ainda crédito para fornecimento de mercadorias, insumos, dentre outros.

Assim o credor financeiro ou comercial que estiver disposto a conceder crédito para o recuperando terão o tratamento especial, uma vez que estarão oportunizando ao mesmo a continuação dos seus negócios, incrementando na sua produção, passando a obter melhores resultados operacionais, podendo, assim, devolver ao credor melhores condições.

Informaram ainda que não houveram negócios novos e relação comercial que causasse impacto no faturamento, pois as empresas estão analisando o momento e aguardam as negociações das próximas safras.

Quanto aos fornecedores, prestadores de serviços e demais despesas contraídas após o deferimento da RJ, informaram que estão sendo honradas, sendo que no que tange as atividades do grupo, salientaram que as seguintes fazendas de titularidade própria ou oriunda dos arrendamentos, estão em fase de plantação, conforme fotografias abaixo:

i) Fazenda Realeza

☎ (67) 3029-2979

☎ (67) 99878-6346

✉ cury@curyconsultores.com.br

📍 Avenida Paulista, 1471,
5º andar, Conj.511, Bela Vista,
CEP: 01311-927, São Paulo/SP

📍 Rua Visconde do Rio
Branco, 2810, Centro,
CEP: 85810-180, Cascavel/PR

📍 Rua Dona Bia Taveira, 216,
Jardim dos Estados, CEP:
79020-070, Campo Grande/MS



🌐 Site

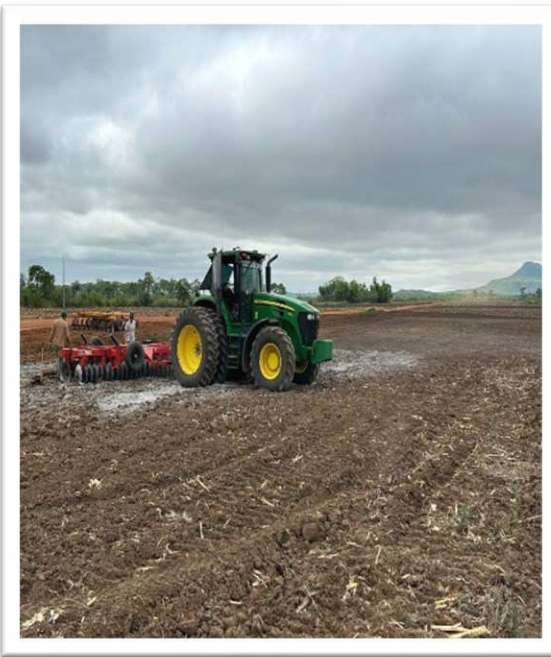
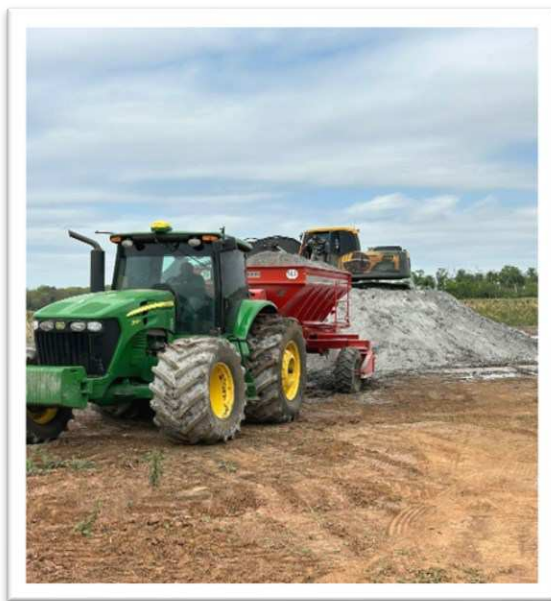

☎ (67) 3029-2979

☎ (67) 99878-6346

✉ cury@curyconsultores.com.br

📍 Avenida Paulista, 1471,
5º andar, Conj.511, Bela Vista,
CEP: 01311-927, São Paulo/SP

📍 Rua Visconde do Rio
Branco, 2810, Centro,
CEP: 85810-180, Cascavel/PR

📍 Rua Dona Bia Taveira, 216,
Jardim dos Estados, CEP:
79020-070, Campo Grande/MS





ii) **Fazenda Ingá**



(67) 3029-2979

(67) 99878-6346

cury@curyconsultores.com.br

Avenida Paulista, 1471,
5º andar, Conj.511, Bela Vista,
CEP: 01311-927, São Paulo/SP

Rua Visconde do Rio
Branco, 2810, Centro,
CEP: 85810-180, Cascavel/PR

Rua Dona Bia Taveira, 216,
Jardim dos Estados, CEP:
79020-070, Campo Grande/MS



Site

iii) Fazenda Recreio



☎ (67) 3029-2979

☎ (67) 99878-6346

✉ cury@curyconsultores.com.br

📍 Avenida Paulista, 1471,
5º andar, Conj.511, Bela Vista,
CEP: 01311-927, São Paulo/SP

📍 Rua Visconde do Rio
Branco, 2810, Centro,
CEP: 85810-180, Cascavel/PR

📍 Rua Dona Bia Taveira, 216,
Jardim dos Estados, CEP:
79020-070, Campo Grande/MS



Site

iv) Fazenda Santo Antônio



5. DEMONSTRAÇÕES CONTÁBEIS.

5.1 - DOS DOCUMENTOS CONTÁBEIS ENTREGUES.

Em relação aos documentos contábeis que viabilizaram a análise de faturamento, índice de liquidez, receita sobre custo e resultado, e demais análises contábeis apontadas neste relatório, foram entregues: (i) Demonstração do Resultado do Exercício (DRE) junho e julho/2023; (ii) Balancete junho e julho/2023 e (iii) DFC junho e julho 2023 (iv) DMPL junho e julho 2023 (vii) Livro Caixa

(67) 3029-2979

(67) 99878-6346

cury@curyconsultores.com.br

Avenida Paulista, 1471,
5º andar, Conj.511, Bela Vista,
CEP: 01311-927, São Paulo/SP

Rua Visconde do Rio
Branco, 2810, Centro,
CEP: 85810-180, Cascavel/PR

Rua Dona Bia Taveira, 216,
Jardim dos Estados, CEP:
79020-070, Campo Grande/MS



Site

Todos documentos fiscais estão devidamente assinados pelo Sócio Administrador e Contador Responsável, os quais possibilitaram a realização de análises das demonstrações contábeis da competência de junho e julho de 2023.

Os próximos tópicos representam a análise realizada pela AJ sobre as informações contábeis disponibilizadas pelo Grupo Recuperando, através da sua contabilidade terceirizada, que é o setor responsável pela sua elaboração.

5.2 - DA SITUAÇÃO PATRIMONIAL.

Examinando as demonstrações financeiras apresentadas desde a constatação prévia até o período em tela, ou seja, junho e julho de 2023, observou-se que o grupo recuperando experimentou uma redução em sua riqueza e uma queda em seus ativos, o que, consequentemente, levou a apresentar prejuízos contábeis sucessivos.

Esses prejuízos são atribuídos ao aumento nos custos da operação, o que reflete diretamente no lucro líquido e consequentemente na saúde do caixa, necessária para garantir a sua sustentabilidade a longo prazo.

Para melhor compreensão, segue abaixo a análise pormenorizada realizada pela AJ dos resultados em debate.

5.2.1 - DOS ATIVOS.

Em relação aos ativos, acumulados até julho de 2023, foram apurados os saldos para ativos circulantes, como caixa, contas a receber e estoques que provavelmente serão convertidos em caixa dentro de um ano. Os ativos não circulantes, por outro lado, incluem investimentos de longo prazo, ativos imobilizados e outros ativos que não devem ser convertidos em caixa dentro de um ano, cujos resultados seguem abaixo.

i) **“Ativo total”** apresentou o saldo de R\$ 10.375.957,77.

ii) **“Ativo Circulante”** montante de R\$ 136.894,19.

iii) **“Ativo Não Circulante”** saldo de R\$ 10.239.063,58.

De acordo com as demonstrações financeiras e balanço patrimonial do grupo, verificou-se que há investimento significativo de seu capital de giro em Ativos Não Circulantes e realizáveis a longo prazo.

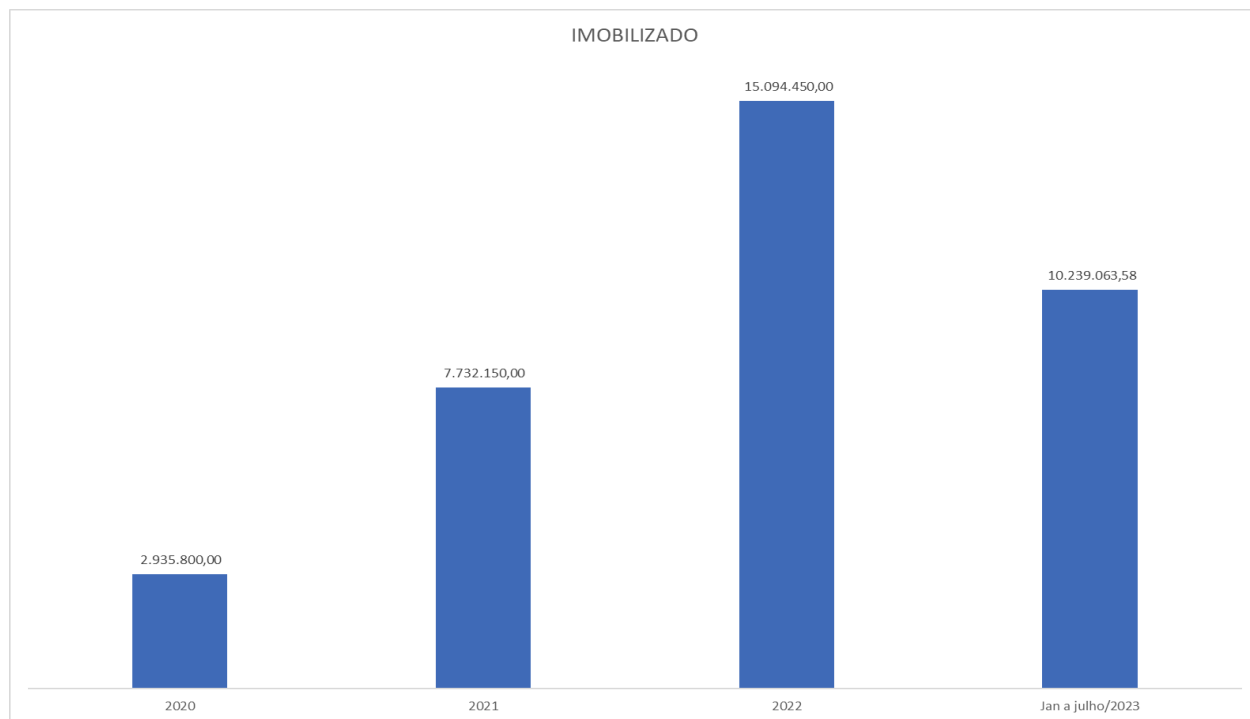

Percebe-se que a rubrica "Imobilizado" cresceu de R\$ 2.935.800,00 em 2020 para R\$ 15.094.450,00, em 2022, com uma queda para R\$ 10.239.063,58, em 2023, demonstrando que o grupo não realizou novos investimentos em ativos não circulantes, o que é benéfico porque os ativos não circulantes não podem ser facilmente convertidos em dinheiro, demandando tempo e recursos, colocando em risco a liquidez.

Inobstante a redução, o valor imobilizado ainda é expressivo, representando 98% do ativo total que o grupo detém, desaguando no desequilíbrio entre seus investimentos de longo prazo e suas necessidades de liquidez de curto prazo.

No que diz respeito aos bens da empresa que são essenciais ao seu funcionamento e manutenção, maquinário, mobília e outros móveis e imóveis, não sofreram deterioração.

5.2.2 - DOS PASSIVOS.

Em relação aos passivos, foram demonstrados saldos de "Passivo Circulante" que representam dentro do balanço patrimonial as obrigações contraídas pela empresa junto a fornecedores, instituições financeiras e as obrigações tributárias registradas para pagamento até o próximo exercício contábil.

Além disso, segue também saldos de "Passivo Não Circulante" que representa as obrigações da empresa para aquisição de direitos do ativo não-circulante. Normalmente, tais obrigações correspondem a valores exigíveis a partir do 13º mês seguinte ao exercício social.

Por fim, o saldo de Patrimônio Líquido que é composto por capital social, compensação de lucros ou prejuízos acumulados e integralizações de capital.

- i) **"Passivo total"** apresentou o saldo de R\$ 10.375.957,77;
- ii) **"Passivo Circulante"** montante de R\$ 32.177.393,58;
- iii) **"Passivo Não Circulante"** saldo R\$ 0,00 (sem movimentação financeira);
- iv) **"Patrimônio Líquido"** a descoberto de (-) R\$ 21.801.435,81.

Verifica-se que houve mudanças drásticas nas rubricas quando comparadas com as quantias apresentadas no ano anterior, pois conforme será exposto, a movimentação de receitas e despesas aumentou significativamente, o que colaborou com a falta de controle financeiro e desequilíbrio da gestão de custos.

Ainda, importante mencionar que o Patrimônio Líquido está descoberto, ou seja, o patrimônio do grupo suporta o prejuízo auferido, implicando no resultado negativo.

Destaca-se que os valores supra informados estão sujeitos a alterações, pois variam de acordo com as operações e com a própria atividade da companhia até o encerramento do exercício em andamento.



5.3- DO FATURAMENTO CONSOLIDADO.

O Grupo Basso tem experimentado um aumento consistente em sua receita nos últimos meses, acumulando até julho de 2023 faturamento de R\$ 26.126.691,69.

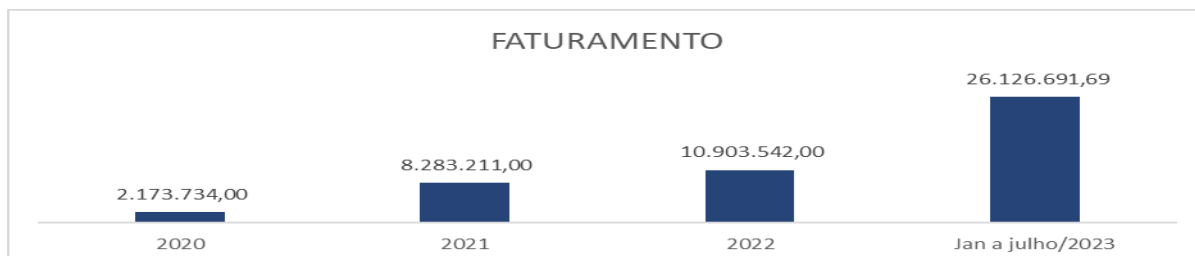

Como se pode ver, no corrente ano, houve um considerável aumento na geração de receita, em relação aos anos anteriores indicando uma melhora significativa no desempenho de geração de caixa, sugerindo uma trajetória positiva em termos de crescimento de receita. Porém, em contrapartida, observou-se aumento também nos custos, que será exposto nos seguintes tópicos.

5.4 - DOS RESULTADOS

Assim, embora apresenta aumento significativo de receitas, ao consolidar as demonstrações financeiras no período de janeiro a julho de 2023, tem-se que o Grupo acumulou um Resultado Operacional Bruto de "prejuízo" no total de (-) R\$ 25.135.416,94 (vinte e cinco milhões e cento e trinta e cinco mil e quatrocentos e dezesseis reais e noventa e quatro centavos negativos).

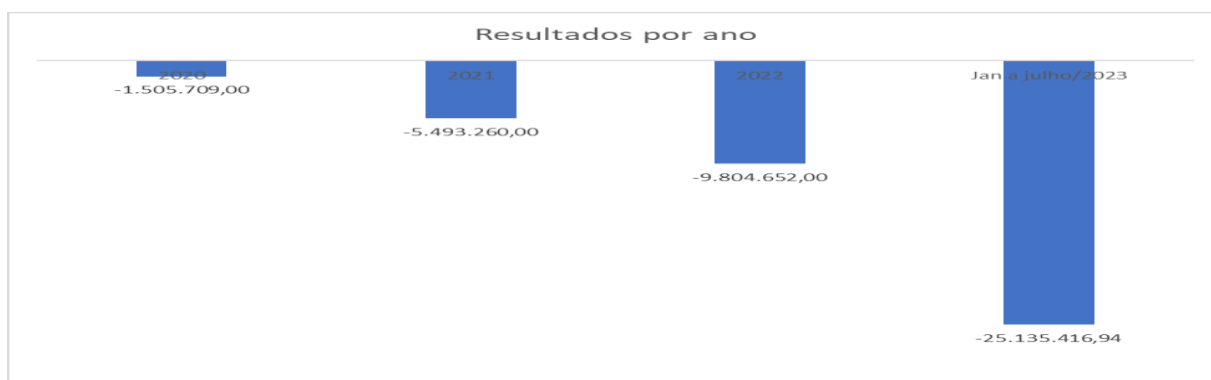

O resultado se justifica que tantos os custos estruturais, como operacionais, sofreram um impacto drástico negativo, não sendo as receitas suficientes para cobrir as despesas, o que gerou prejuízos significativos em relação ao ano anterior.

É possível observar que o valor da rubrica "Resultados", contabilizado até julho de 2023, já ultrapassa expressivamente a monta total referente a soma dos anos de 2020 a 2022, o que demonstra a evolução negativa da situação de crise atual do grupo.

5.5 - DO ENDIVIDAMENTO.

5.5.1 - PASSIVO FISCAL E CRÉDITOS NÃO SUJEITOS À RJ

Quanto aos créditos não sujeitos à recuperação judicial (extraconcursais), consta pendente o valor de R\$ 13.156,89, relativo a quantias devidas à Receita Federal do Brasil, devidamente contabilizado. Ainda, há os créditos analisados por essa AJ através das divergências encaminhadas administrativamente, concluindo que o saldo extraconcursal perfaz a monta de R\$ 9.606.746,58, conforme fls. 1276/1277 e parecer apresentado às fls. 1542-1580, do processo principal.

Já os tributos originados após o pedido de RJ estão sendo pagos em dia. Importante ressaltar que o cumprimento das obrigações fiscais é fundamental para a manutenção da saúde financeira da empresa e evita quaisquer sanções ou penalizações por parte dos órgãos fiscalizadores competentes.

5.5.2- DAS DÍVIDAS SUJEITAS A RECUPERAÇÃO.

Diante da análise pormenorizada dos créditos feita pela AJ, pontua-se que o passivo sujeito à recuperação judicial, até o momento, é de **R\$ 32.714.979,03**, classificado da seguinte forma:

- i) Classe I – Trabalhista: R\$ 6.045,91;
- ii) Classe II – Garantia Real: R\$ 20.683.092,20;
- iii) Classe III – Quirografário: R\$ 11.940.840,92;
- iv) Classe IV – ME/EPP: R\$ 85.000,00;

Não obstante, faz-se a ressalva de que o Quadro Geral de Credores (QGC) **ainda pode sofrer alterações**, na medida em que há a possibilidade de serem ajuizados incidentes de impugnação de crédito e habilitação de novos credores.

5.6 – SALDOS DE CAIXA E EQUIVALENTES DE CAIXA.

Considerando o saldo consolidado do grupo apresentado no balancete período consolidado de janeiro a julho de 2023, verifica-se a evolução do saldo total de disponíveis que passou de R\$ 122.179,75 em junho para R\$ 136.894,19, em julho.

i) Saldo Disponíveis 06/2023

DISPONÍVEL	122.179,75
CAIXA	0,00
CAIXA GERAL	0,00
BANCOS CONTA MOVIMENTO	39.963,75
BANCO DO BRASIL Agência 3426-6 C/c 12268-8	15.987,88
COOPERATIVA DE CRÉDITO SICREDI 0903 C/c 15871-4	59.951,63
COOPERATIVA DE CRÉDITO SICREDI 0903 C/c 39999-0	4.000,00
INVESTIMENTOS	82.216,00
APLICAÇÕES FINANCEIRAS	0,00
COTA CAPITAL	28.793,00
CONSÓRCIOS	53.423,00

ii) Saldo Disponíveis 07/2023

DISPONÍVEL	136.894,19
CAIXA	136.894,19
CAIXA GERAL	0,00
BANCOS CONTA MOVIMENTO	0,00
BANCO DO BRASIL Agência 3426-6 C/c 12268-8	54.678,19
COOPERATIVA DE CRÉDITO SICREDI 0903 C/c 15871-4	22.000,00
COOPERATIVA DE CRÉDITO SICREDI 0903 C/c 39999-0	28.719,52
COOPERATIVA DE CRÉDITO LAR 1-8 C/c 02806-1	4.000,00
INVESTIMENTOS	51.958,67
APLICAÇÕES FINANCEIRAS	82.216,00
COTA CAPITAL	0,00
CONSÓRCIOS	28.793,00
	53.423,00

6. DA CONCLUSÃO.

Como se sabe, o presente trabalho tem por escopo trazer informações mensais atualizadas da situação dos devedores, bem como das medidas que vêm sendo tomadas para superação da crise, visando, ainda, colocar os credores e demais interessados a par dos pormenores do grupo empresarial.

Há que se considerar que, desde o deferimento do processamento da recuperação judicial (27/07/2023) até a presente data, o Grupo Recuperando logrou manter em execução suas atividades operacionais e financeiras, apesar dos notórios reflexos negativos decorrentes do processo recuperacional.

Dessa forma, acredita-se que o grupo devedor tem cumprido com suas funções sociais, assim como com os preceitos ensejadores do feito recuperacional, dentre os quais destacamos, a geração de tributos e manutenção dos empregos como fonte geradora de renda, além de honrar com os pagamentos das verbas trabalhistas quando da demissão dos seus colaboradores.

Quanto ao período analisado neste relatório, verificou-se o **“prejuízo” bruto acumulado no total de (-) R\$ 25.135.416,94 (vinte e cinco milhões e cento e trinta e cinco mil e quatrocentos e dezesseis reais e noventa e quatro centavos negativos)**, justificado pelo aumento de custos, tantos estruturais como operacionais.

Quanto ao endividamento, fora colocado que o grupo pretende superar a crise econômico-financeira, reequilibrando o capital de giro e permitindo a manutenção das fontes de produção, do emprego dos trabalhadores e dos interesses dos credores, de maneira a indicar a possibilidade de superar da crise econômico-financeira que enfrentam. Esta tendência positiva é um sinal promissor para o futuro da empresa e de seus *stakeholders*.

Por fim, importante mencionar que esta Administradora Judicial esteve em constante contato com o grupo recuperando durante o mês de junho e julho de 2023, com objetivo de reunir e conferir toda documentação necessária para elaboração do presente trabalho, oportunidade em que pudemos constatar o empenho das devedoras em atender nossos pleitos e responder nossos questionamentos, demonstrando a devida transparência com o caso.

Assim, por meio dos dados fornecidos, mantém-se a conclusão de que as devedoras, apesar das dificuldades, estão se esforçando para soerguer suas atividades, **(i)** instaurando auditoria para acompanhamento dos gastos; **(ii)** mantendo os pagamentos de seus funcionários em dia, assim como **(iii)** planejando a quitação de suas dívidas inerentes às despesas fiscais, trabalhistas e decorrentes do exercício de suas atividades.

Importante mencionar também que o Plano de Recuperação Judicial apresentado já foi devidamente analisado por essa AJ (fls. 1517/1537), devendo, na sequência, ocorrer as publicações dos editais de credores da AJ e de aviso de recebimento do Plano de Recuperação Judicial apresentado, para o início da contagem dos prazos para impugnações aos créditos relacionados, bem como manifestarem-se acerca do PRJ.

Desta feita, esperando ter correspondido à confiança depositada, colocamo-nos à disposição para quaisquer esclarecimentos que se fizerem necessários, apresentando, com a vinda dos documentos pendentes, informações complementares.

Campo Grande - MS, 30 de outubro de 2023.

CURY SOCIEDADE INDIVIDUAL DE ADVOGADOS

José Eduardo Chemin Cury

Administrador Judicial

OAB/MS 9.560

☎ (67) 3029-2979

☎ (67) 99878-6346

✉ cury@curyconsultores.com.br

📍 Avenida Paulista, 1471,
5º andar, Conj. 511, Bela Vista,
CEP: 01311-927, São Paulo/SP

📍 Rua Visconde do Rio
Branco, 2810, Centro,
CEP: 85810-180, Cascavel/PR

📍 Rua Dona Bia Taveira, 216,
Jardim dos Estados, CEP:
79020-070, Campo Grande/MS



Site

Anexos:

1. Questionário da AJ respondido;
2. Quadro Atual de Funcionários;
3. Balancete, DRE, DFC, DMPL atualizado até 07.2023
4. Razão 06-2023;
5. Razão 07-2023;
6. Relatório de Consulta Fiscal Devedor Adriano;
7. Relatório de Consulta Fiscal Devedor Anderson;
8. Relatório de Consulta Fiscal Devedor Sonia;
9. Relatório de Situação Fiscal Adriano;
10. Relatório de Situação Fiscal Anderson;
11. Relatório de Situação Fiscal Sonia;
12. Livro Caixa 28.645.471-8 SONIA
13. Livro Caixa 28.793.633-3 SONIA
14. Livro Caixa 28.799.815-0 ADRIANO
15. Livro Caixa 28.803.318-3 SONIA
16. Livro Caixa 28.821.426-9 ANDERSON
17. Livro Caixa 28.821.612-1 ADRIANO
18. Livro Caixa 28.825.917-3 ANDERSON
19. Livro Caixa 28.834.351-4 ANDERSON
20. Livro Caixa 28.844.779-4 ANDERSON

☎ (67) 3029-2979

☎ (67) 99878-6346

✉ cury@curyconsultores.com.br

📍 Avenida Paulista, 1471,
5º andar, Conj.511, Bela Vista,
CEP: 01311-927, São Paulo/SP

📍 Rua Visconde do Rio
Branco, 2810, Centro,
CEP: 85810-180, Cascavel/PR

📍 Rua Dona Bia Taveira, 216,
Jardim dos Estados, CEP:
79020-070, Campo Grande/MS



Site



RELATÓRIO MENSAL DAS ATIVIDADES – RMA
QUESTIONÁRIO DA AJ

Recuperação Judicial de Adriano dos Santos Basso e Outros (Grupo Basso)
Processo nº 0802404-54.2023.8.12.0008

OBJETIVOS:

Com o objetivo de garantir a efetividade da prestação jurisdicional, nos processos de recuperação judicial e de falência, e ainda para garantir a atuação célere, transparente e eficaz dos Administradores Judiciais, através da recomendação 72/2020 e anexos, o CNJ estabeleceu ser encargo do auxiliar do juízo a apresentação do Relatório da Fase Administrativa, Relatório Mensal de Atividades do devedor, Relatório de Andamentos Processuais e Relatório dos Incidentes Processuais, traçando as diretrizes para a elaboração de cada documento, a fim de padronizar a atuação dos envolvidos no processo.

Todos os mencionados relatórios devem ser apresentados em arquivo eletrônico com formato de planilha xlsx, ods ou similar, ou de outra ferramenta visualmente fácil de ser interpretada.

No que tange ao **relatório mensal de atividades** do devedor (RMA), apesar do administrador judicial deter total liberdade para inserir as informações que julgar necessárias, deverá seguir a mencionada recomendação e seus anexos.

Outrossim, ressalta-se que quanto mais informações e detalhes, mais bem elaborada será o Relatório desta Administradora Judicial, que é de extrema importância para garantir a transparência e fiscalização das atividades do grupo recuperando, subsidiando os credores, juízo e demais interessados quanto às reais condições dos proponentes da recuperação judicial.

Dessa forma, o RMA deve responder o questionário abaixo:

☎ (67) 3029-2979 📞 (67) 9878-6346

✉ cury@curyconsultores.com.br

📍 Rua Dona Bia Taveira, 216,
Jardim dos Estados - Campo Grande/MS



🌐 Site

Questionário para elaboração do RMA na RJ:

1 – Há litisconsórcio ativo?

SIM

1.1 Em caso positivo, identifique a qual devedor se refere o presente relatório.

ADRIANO DOS SANTOS BASSO, LARA LUIZE DE LUCIA CARNEIRO, SONIA APARECIDA BRAGA DOS SANTOS e ANDERSON DOS SANTOS BASSO

2 – Este relatório é:

2.1 Inicial:

2.1.1 Descreva a Atividade empresarial

AGRICULTURA FAMILIAR – plantação de soja e milho

2.1.2 Descreva a estrutura societária (composição societária / órgãos de administração)

AGRICULTURA FAMILIAR – ME COM INSCRIÇÃO ESTADUAL NA PF

2.1.3 Indique todos os estabelecimentos/imóveis

	ÁREA RURAL	LOCALIZAÇÃO	TAMANHO	TÍTULO
1.	Fazenda Três Irmãs	Itaporã/MS	200,04ha	Própria titularidade
2.	Fazenda Paineira	Itaporã/MS	67,40	Própria titularidade
3.	Fazenda Ingá	Bela Vista/MS	400ha	Arrendada em 2020
4.	Fazenda Santo Antônio	Bela Vista/MS	230ha	Arrendada em 2020
5.	Fazenda Canãa	Bela Vista/MS	500ha	Arrendada em 2021
6.	Fazenda Margarida	Bela Vista/MS	935ha	Arrendada em 2022
7.	Fazenda Recreio	Bela Vista/MS	1.050ha	Arrendada em 2020
8.	Fazenda Realeza II	Bela Vista/MS	370ha	Arrendada em 2020
9.	Fazenda Guararobinha	Dourados/MS	262ha	Própria titularidade

2.1.4 Observações

2.2 Mensal:

2.2.1 Houve alteração da atividade empresarial?

NÃO

(67) 3029-2979 (67) 9878-6346

cury@curyconsultores.com.br

Rua Dona Bia Taveira, 216,
Jardim dos Estados - Campo Grande/MS



Site

2.2.2 Houve alteração da estrutura societária e dos órgãos de administração?

NÃO

2.2.3 Houve abertura ou fechamento de estabelecimentos descriminar quais e descrever motivo.

NÃO

Em ambos os relatórios deve conter:

2.2.4 Quadro de funcionários (**informar se já encaminhou anexo**), deve conter Número de funcionários/colaboradores total Número de funcionários CLT, Número de pessoas jurídicas, se houver;

R: Adriano total de 3 funcionários/colaboradores;

Anderson total de 01 funcionários/colaboradores;

Sonia total de 01 funcionários/colaboradores;

Total geral de funcionários/colaboradores 05.

2.2.5 Análise dos dados contábeis e informações financeiras:

2.2.5.1. Ativo (descrição / evolução) (Anexar Balanço Patrimonial)

Segue balanço em anexo.

2.2.5.2. Passivo (Anexar Balanço Patrimonial)

Segue balanço em anexo.

2.2.5.2.1. Relatório de valores de débitos não sujeitos a Recuperação Judicial - Extraconcursal

ADRIANO BASSO – RECEITA FEDERAL – IMPOSTO – R\$ 9.006,12

ANDERSON DOS SANTOS BASSO – RECEITA FEDERAL – IMPOSTO – R\$ 882,53

SONIA APARECIDA BRAGA DOS SANTOS – RECEITA FEDERAL – IMPOSTO – R\$ 3.268,24

2.2.5.2.1.1. Fiscal anexar CND caso não houver anexar extratos ou relação de débitos no âmbito Federal, Estadual e Municipal, juntamente com relatório

(67) 3029-2979 (67) 9878-6346

cury@curyconsultores.com.br

Rua Dona Bia Taveira, 216,
Jardim dos Estados - Campo Grande/MS



Site

da situação fiscal Ecac. Informando os débitos Inscrito na dívida ativa e respectivas CDAs

Descriminar se possuem e encaminhar comprobatórios de
Cessão fiduciária de títulos/direitos creditórios?

NÃO

Alienação fiduciária?

Deverá ser respondido entre advogado e cliente. VER NA RJ

Arrendamentos mercantis?

NÃO TEM

Adiantamento de contrato de câmbio (ACC)?

NÃO TEM

Relatar demais obrigações, Obrigação de fazer, Obrigação de entregar,
Obrigação de dar, Obrigações ilíquidas justificar.

2.2.5.2.1.11. Pós ajuizamento da RJ situação de

2.2.5.2.1.11.1. Possui algum débito tributário, trabalhista ou outros
gerado após o ajuizamento? Qual? Por qual razão não foi pago?

SÓ OS ARROLADOS NA RJ

2.2.5.2.1.11.3.1. Observações

2.2.5.2.1.11.4. Observações / Gráficos

2.2.6. Demonstração de resultados (evolução)

2.2.6.1. Observações (análise faturamento/índices de liquidez/receita x
custo/receita x resultado), (Anexar consolidação de resultado) DRE DFC LIVRO CAIXA

FATURAMENTO NÃO É MENSAL

2.2.7. Diligência nos estabelecimentos do grupo

?????

(67) 3029-2979 (67) 9878-6346

cury@curyconsultores.com.br

Rua Dona Bia Taveira, 216,
Jardim dos Estados - Campo Grande/MS



Site

2.2.9. Observações

2.2.10. Anexos **(tais como fotos atualizadas das atividades)**

Prezados Boa tarde,

- **Quantos aos documentos contábeis, sejam encaminhados ao Administrador Judicial:**
 1. **Livro caixa MENSAL; (discriminar as receitas de exploração da atividade agrícola e as demais receitas, exemplos: áreas arrendadas (inclusive solicitamos que seja encaminhado os contratos de arrendamento);**
 2. **Extratos de contas correntes e saldos (conforme modelo anexo);**
 3. **Notas fiscais de entradas(vendas) e saídas (compra);**
 4. **Relatório com evolução do quadro de funcionários (admissões e demissões);**
 5. **Comprovante de saldos do rebanho junto ao IAGRO;**
 6. **Relatório com controle interno de compra, venda e depreciação e ou deterioração de ativos imobilizados,**
 7. **Relatório com informações sobre estocagem de grãos (saldos e métodos de estocagem e controle de estoque).**
- **Bem como o detalhamento de todas as atividades que geram receitas/despesas e perspectivas de geração de caixa.**

Questionamentos complementares: (Responda explicando e justificando, e não apenas *sim* ou *não*)

a) É sabido que logo após o deferimento do processamento da RJ, os fornecedores e instituições financeiras cortam as linhas de créditos e vendas a prazo. O que está sendo feito para equalizar esse problema, notadamente com relação ao fluxo de caixa?

PROCURANDO PARCEIROS FOMENTADORES

b) Quais medidas foram colocadas em prática para redução dos gastos do grupo?

REDUÇÃO DE CUSTOS MENSAIS JÁ ADOTADOS ANTERIORMENTE

☎ (67) 3029-2979 ☎ (67) 9878-6346

✉ cury@curyconsultores.com.br

📍 Rua Dona Bia Taveira, 216,
Jardim dos Estados - Campo Grande/MS



🌐 Site

c) Houveram(e) negócios novos? Clientes e parceiros comerciais novos? De forma sucinta nos relate um pouco em uma redação a situação da empresa, como estão as relações comerciais e perspectivas de vendas futuras.

NÃO

ALGUMAS EMPRESAS ESTÃO ENTENDENDO O MOMENTO E AGUARDAM AS NEGOCIAÇÕES DAS PRÓXIMAS SAFRAS

d) Aconteceu alguma relação comercial que causasse impacto no faturamento da companhia?

NÃO

e) Ocorreram acontecimentos negativos para as atividades da empresa nesse período? Elucide quais foram esses acontecimentos. **NÃO**

f) Algum bem do grupo sofreu deterioração? (computadores, mobília, caminhões, tratores, etc.) **NÃO**

g) houve contratação de novos funcionários?

R: Sim houve, no mês 06/2023 o Sr. Adriano contratou 02 funcionários/colaboradores

h) Houve redução no quadro de funcionários? As rescisões foram pagas?

R: não houve redução de funcionário. NÃO

i) Os tributos originados após o pedido de RJ estão sendo pagos em dia?

SIM

j) Fornecedores, prestadores de serviços e demais despesas estão sendo honradas, após o deferimento da RJ? **SIM**

k) Ocorreu algum fato positivo ou negativo que impactasse as atividades?

NÃO

(67) 3029-2979 (67) 9878-6346

cury@curyconsultores.com.br

Rua Dona Bia Taveira, 216,
Jardim dos Estados - Campo Grande/MS



Site

I) Outras informações que julgarem relevantes (tudo o que achar necessário expor para que tenhamos um relatório explicando e demonstrando inclusive com fotos se tiver disponível da operação)

FAZENDA XXXX ----- FASE DE PLANTAÇÃO SOJA

REALEZA



(67) 3029-2979 (67) 9878-6346

cury@curyconsultores.com.br

Rua Dona Bia Taveira, 216,
Jardim dos Estados - Campo Grande/MS



Site



INGÁ



(67) 3029-2979 (67) 9878-6346

cury@curyconsultores.com.br

Rua Dona Bia Taveira, 216,
Jardim dos Estados - Campo Grande/MS



Site



RECREIO



(67) 3029-2979 (67) 9878-6346

cury@curyconsultores.com.br

Rua Dona Bia Taveira, 216,
Jardim dos Estados - Campo Grande/MS



Site



FAZENDA SANTO ANTÔNIO

☎ (67) 3029-2979 📞 (67) 9878-6346

✉ cury@curyconsultores.com.br

📍 Rua Dona Bia Taveira, 216,
Jardim dos Estados - Campo Grande/MS



🌐 Site



(67) 3029-2979 (67) 9878-6346

cury@curyconsultores.com.br

Rua Dona Bia Taveira, 216,
Jardim dos Estados - Campo Grande/MS



Site

Este documento é cópia do original assinado digitalmente por JOSE EDUARDO CHEMIN CURY e tjms.jus.br. Protocolado em 30/10/2023 às 14:50, sob o número 08042033520238120008, e liberado nos autos digitais por Usuário padrão para acesso SAJ/AT, em 30/10/2023 às 15:06. Para acessar os autos processuais, acesse o site <https://esaj.tjms.jus.br/pastadigital/pg/abrirConferenciaDocumento.do>, informe o processo 0804203-35.2023.8.12.0008 e o código pJmr76bU.



m) Para fins de elaboração da lista de credores da AJ (art. 7, § 2º, da LREF), solicitamos, ainda, que seja providenciado **toda a documentação inerente aos créditos relacionados na lista do art. 51, da LRF, tais como: planilhas de cálculo, contratos, comprovantes de pagamentos pelo Grupo, com a finalidade de verificação dos créditos**, conciliação e mediação das partes, evitando assim a judicialização de incidentes de impugnação desnecessários.

(67) 3029-2979 (67) 9878-6346

cury@curyconsultores.com.br

Rua Dona Bia Taveira, 216,
Jardim dos Estados - Campo Grande/MS



Site

Sendo o que tínhamos para o momento, aguardamos as respostas e documentos o quanto antes possível.

Atenciosamente,

Campo Grande – MS, 27 de julho de 2023.

EDUARDO CURY
Administrador Judicial

 (67) 3029-2979  (67) 9878-6346

 cury@curyconsultores.com.br

 Rua Dona Bia Taveira, 216,
Jardim dos Estados - Campo Grande/MS





FUNCIONÁRIOS E PRESTADORES DE SERVIÇOS FIXOS DO GRUPO - JULHO/2023								
EMPRESA	Nº Funcionários-CLT				Nº Pessoas Jurídicas			
	31/07/2023	Admissão	Desligamento	Total 01/08/2023	Total em 01/06/2023	Admissão	Desligamento	01/08/2023
01) Adriano	3	0	0	3	0	0	0	0
02) Anderson	1	0	0	1	0	0	0	0
03) Sônia	1	0	0	1	0	0	0	0
Sub-Total	5	1	-1	5	0	0	0	0
TOTAL GERAL								5

Observações:



CONSOLIDADOS
a 30/06/2023

GRUPO BASSO - PRODUTORES RURAIS
ADRIANO DOS SANTOS BASSO - CPF: 012.852.881-81
ANDERSON DOS SANTOS BASSO - CPF: 028.744.451-18
LARA LUIZE DE LÚCIA CARNEIRO - CPF: 002.637.071-99
SONIA APARECIDA BRAGA DOS SANTOS - CPF: 582.910.911-53

Folha: 0001
Emissão: 27/08/2023
Hora: 15:09:24

BALANÇO PATRIMONIAL	
Descrição	Saldo Atual
ATIVO	10.361.249,33d
ATIVO CIRCULANTE	122.179,75d
DISPONÍVEL	122.179,75d
CAIXA	0,00
CAIXA GERAL	0,00
BANCOS CONTA MOVIMENTO	39.963,75d
BANCO DO BRASIL Agência 3426-6 C/c 12268-8	15.988,88c
COOPERATIVA DE CRÉDITO SICREDI 0903 C/c 15871-4	59.995,63d
COOPERATIVA DE CRÉDITO SICREDI 0903 C/c 39999-0	4.000,00c
INVESTIMENTOS	82.216,00d
APLICAÇÕES FINANCEIRAS	0,00
COTA CAPITAL	28.700,00d
CONSÓRCIOS	53.416,00d
ATIVO NÃO-CIRCULANTE	10.239.069,58d
IMOBILIZADO	10.239.069,58d
IMÓVEIS, Móveis e utensílios, Máquinas e Equipamentos e Veículos	10.239.069,58d
BENS EM OPERAÇÃO	10.239.069,58d
PASSIVO	10.361.249,33d
PASSIVO CIRCULANTE	32.177,39d
EMPRÉSTIMOS E FINANCIAMENTOS	32.177,39d
DÍVIDA DA ATIVIDADE RURAL	32.177,39d
DÍVIDA DA ATIVIDADE RURAL	32.177,39d
PASSIVO NÃO-CIRCULANTE	0,00
PASSIVO EXIGÍVEL A LONGO PRAZO	0,00
PATRIMÔNIO LÍQUIDO	21.816.150,24d
LUCROS OU PREJUÍZOS ACUMULADOS	21.816.150,24d
LUCROS OU PREJUÍZOS ACUMULADOS	21.816.150,24d
RESULTADOS ACUMULADOS	36.466,77d
SUPERVINIÊNCIA ATIVA (PASSIVA)	14.650,67d

DEMONSTRAÇÃO DO RESULTADO DO EXERCÍCIO	
Descrição	Saldo Atual
RECEITA LÍQUIDA BRUTA	17.427,58d
RECEITA LÍQUIDA BRUTA	17.427,58d
CUSTOS E DESPESAS OPERACIONAIS	(37.090,71d)
CUSTOS E DESPESAS OPERACIONAIS	(37.090,71d)
RESULTADO DO EXERCÍCIO	(19.663,13d)

DEMONSTRAÇÃO DOS FLUXOS DE CAIXA PELO MÉTODO DIRETO	
Descrição	Saldo Atual
ENTRADAS DE CAIXA	16.579,28d
RECEITAS RECEBIDAS	17.427,58d
RESGATE DE APLICAÇÕES FINANCEIRAS	(848,30d)
SAÍDAS DE CAIXA	(16.457,18d)
PAGAMENTOS EMPRÉSTIMOS	0,00
PAGAMENTO CUSTOS E DESPESAS	(16.374,89d)
OUTRAS SAÍDAS	(82,29d)
DISPONIBILIDADES - NO INÍCIO DO PERÍODO	122.179,75d
DISPONIBILIDADES - NO FINAL DO PERÍODO	105.722,57d

DEMONSTRAÇÃO DAS MUTAÇÕES DO PATRIMÔNIO LÍQUIDO	
Descrição	Saldo Atual
RESULTADOS ACUMULADOS EM 31/12/2022	(16.803,61d)
RESULTADOS ACUMULADOS NO EXERCÍCIO EM CURSO	(19.663,13d)
RESULTADOS ACUMULADOS	(36.466,74d)

ADRIANO DOS SANTOS BASSO
CPF: 012.852.881-81

ANDERSON DOS SANTOS BASSO
CPF: 028.744.451-18

LARA LUIZE DE LÚCIA CARNEIRO
CPF: 002.637.071-99

SONIA APARECIDA BRAGA DOS SANTOS
CPF: 582.910.911-53

VOLMIR JOSE FACCIN
Reg. no CRC - MS sob o No. MS-004780/O-0
CPF: 494.257.730-68

Este documento é cópia do original assinado digitalmente por JOSÉ EDUARDO DE HEIMIN CURY, em 30/06/2023 às 15:06. Para acessar os dados de acesso ao processo, clique no link: https://esaj.tims.jus.br/pastadigital/pg/abrirConferenciaDocumento.do, informe o processo 0804203-35.2023.8.12.0008 e o código s2UW3uXd.

GRUPO BASSO - PRODUTORES RURAIS
 ADRIANO DOS SANTOS BASSO - CPF: 012.852.881-81
 ANDERSON DOS SANTOS BASSO - CPF: 028.744.451-18
 LARA LUIZE DE LÚCIA CARNEIRO - CPF: 002.637.071-99
 SONIA APARECIDA BRAGA DOS SANTOS - CPF: 582.910.911-53

DEMONSTRATIVOS CONSOLIDADOS
 PERÍODO: 01/01/2023 a 31/07/2023

Folha: 1
 Emissão: 27/09/2023
 Hora: 15:10:06

BALANÇO PATRIMONIAL	
Descrição	Saldo Atual
ATIVO	10.375.957,24
ATIVO CIRCULANTE	136.894,44
DISPONÍVEL	136.894,44
CAIXA	0,00
CAIXA GERAL	0,00
BANCOS CONTA MOVIMENTO	54.678,24
BANCO DO BRASIL Agência 3426-6 C/c 12268-8	22.000,00
COOPERATIVA DE CRÉDITO SICREDI 0903 C/c 15871-4	28.719,50
COOPERATIVA DE CRÉDITO SICREDI 0903 C/c 39999-0	4.000,00
COOPERATIVA DE CRÉDITO LAR 1-8 C/c 02806-1	51.958,74
INVESTIMENTOS	82.216,00
APLICAÇÕES FINANCEIRAS	0,00
COTA CAPITAL	28.793,00
CONSÓRCIOS	53.423,00
ATIVO NÃO-CIRCULANTE	10.239.063,80
IMOBILIZADO	10.239.063,80
IMÓVEIS, MÓVEIS E UTENSÍLIOS, MÁQUINAS E EQUIPAMENTOS E VEÍCULOS	10.239.063,80
BENS EM OPERAÇÃO	10.239.063,80
PASSIVO	10.375.957,24
PASSIVO CIRCULANTE	32.177.393,30
EMPRÉSTIMOS E FINANCIAMENTOS	32.177.393,30
DÍVIDA DA ATIVIDADE RURAL	32.177.393,30
DÍVIDA DA ATIVIDADE RURAL	32.177.393,30
PASSIVO NÃO-CIRCULANTE	0,00
PASSIVO EXIGÍVEL A LONGO PRAZO	0,00
PATRIMÔNIO LÍQUIDO	21.801.435,84
LUCROS OU PREJUÍZOS ACUMULADOS	21.801.435,84
LUCROS OU PREJUÍZOS ACUMULADOS	21.801.435,84
RESULTADOS ACUMULADOS	41.939.038,99
SUPERVINIÊNCIA ATIVA (PASSIVA)	20.137.603,15

DEMONSTRAÇÃO DO RESULTADO DO EXERCÍCIO	
Descrição	Saldo Atual
RECEITA LÍQUIDA BRUTA	26.126.691,69
RECEITA LÍQUIDA BRUTA	26.126.691,69
CUSTOS E DESPESAS OPERACIONAIS	(51.262.108,53)
CUSTOS E DESPESAS OPERACIONAIS	(51.262.108,53)
RESULTADO DO EXERCÍCIO	(25.135.416,84)

DEMONSTRAÇÃO DOS FLUXOS DE CAIXA PELO MÉTODO DIRETO	
Descrição	Saldo Atual
ENTRADAS DE CAIXA	25.278.380,00
RECEITAS RECEBIDAS	26.126.691,69
RESGATE DE APLICAÇÕES FINANCEIRAS	(848.311,69)
SAÍDAS DE CAIXA	(25.278.380,00)
PAGAMENTOS EMPRÉSTIMOS	(25.196.164,00)
PAGAMENTO CUSTOS E DESPESAS	(82.216,00)
OUTRAS SAÍDAS	0,00
DISPONIBILIDADES - NO INÍCIO DO PERÍODO	0,00
DISPONIBILIDADES - NO FINAL DO PERÍODO	136.894,44

DEMONSTRAÇÃO DAS MUTAÇÕES DO PATRIMÔNIO LÍQUIDO	
Descrição	Saldo Atual
RESULTADOS ACUMULADOS EM 31/12/2022	(16.803.622,00)
RESULTADOS ACUMULADOS NO EXERCÍCIO EM CURSO	(25.135.416,84)
RESULTADOS ACUMULADOS	(41.939.038,99)

ADRIANO DOS SANTOS BASSO
 CPF: 012.852.881-81

ANDERSON DOS SANTOS BASSO
 CPF: 028.744.451-18

LARA LUIZE DE LÚCIA CARNEIRO
 CPF: 002.637.071-99

SONIA APARECIDA BRAGA DOS SANTOS
 CPF: 582.910.911-53

VOLMIR JOSE FAGGIN
 Reg. no CRC - MS sob o No. MS-004780/O-0
 CPF: 494.257.730-68



CONTA	Grupo: 043	Pagina : 1
06/2023 a 30/06/2023	GRUPO BASSO	Emissão: 15/09/2023

N.DOCTO	CLIENTE/FORNECEDOR	HISTORICO	CXA/BCO	VALOR
1.00.000 - RECEITAS				
1.01.000 - RECEITAS ATIVIDADE PECUARIA				
1.01.001 - VENDAS DE BOVINOS				
08/06/2023	5967861	MATADOURO KD LTDA	RECEBIMENTO DOC: 5967861 - MATADOUR	0.00.000 10.660,48
28/06/2023	6017637	RAUL CHAVICHON FILHO	RECEBIMENTO DOC: 6017637 - RAUL CHA	0.00.000 46.480,00
28/06/2023	6017643	ALTAIR CACHO	RECEBIMENTO DOC: 6017643 - ALTAIR C	0.00.000 43.500,00
Total.....				100.640,48
2.00.000 - INVESTIMENTOS E BENFEITORIAS				
2.01.000 - INVESTIMENTOS				
2.01.004 - EQUIPAMENTOS				
12/06/2023	90760	TECNOESTE MAQUINAS E EQUIPAMEN	REF. DOCTO: 90760 TECNOESTE MAQUINA	0.00.000 35.500,00
Total.....				35.500,00
2.01.013 - MAQUINAS E IMPL. AGRICOLAS				
09/06/2023	96194	TECNOESTE MAQUINAS E EQUIPAMEN	PAGAMENTO DOC: 96194 - TECNOESTE MA	0.00.000 19.413,50
27/06/2023	96489	TECNOESTE MAQUINAS E EQUIPAMEN	PAGAMENTO DOC: 96489 - TECNOESTE MA	0.00.000 50.000,00
Total.....				69.413,50
2.01.016 - REMESSA REF COMPRA ENTREGA FUT				
07/06/2023	255943	MINERACAO ORO YTE LTDA	PAGAMENTO DOC: 255943 - MINERAA	0.00.000 2.092,20
08/06/2023	255995	MINERACAO ORO YTE LTDA	PAGAMENTO DOC: 255995 - MINERAA	0.00.000 2.176,30
08/06/2023	256006	MINERACAO ORO YTE LTDA	PAGAMENTO DOC: 256006 - MINERAA	0.00.000 2.194,50
08/06/2023	256015	MINERACAO ORO YTE LTDA	PAGAMENTO DOC: 256015 - MINERAA	0.00.000 2.118,60
08/06/2023	256027	MINERACAO ORO YTE LTDA	PAGAMENTO DOC: 256027 - MINERAA	0.00.000 2.179,60
08/06/2023	256040	MINERACAO ORO YTE LTDA	PAGAMENTO DOC: 256040 - MINERAA	0.00.000 2.182,90
09/06/2023	256083	MINERACAO ORO YTE LTDA	PAGAMENTO DOC: 256083 - MINERAA	0.00.000 2.113,60
09/06/2023	256112	MINERACAO ORO YTE LTDA	PAGAMENTO DOC: 256112 - MINERAA	0.00.000 2.194,50
09/06/2023	256131	MINERACAO ORO YTE LTDA	PAGAMENTO DOC: 256131 - MINERAA	0.00.000 2.199,40
09/06/2023	28922	LAR COOPERATIVA AGROINDUSTRIAL	PAGAMENTO DOC: 28922 - LAR COOPERAT	0.00.000 167.300,00
09/06/2023	7128	TECNOESTE MAQUINAS E EQUIPAMEN	PAGAMENTO DOC: 7128 - TECNOESTE MAQ	0.00.000 12.940,90
10/06/2023	256167	MINERACAO ORO YTE LTDA	PAGAMENTO DOC: 256167 - MINERAA	0.00.000 2.186,20
10/06/2023	256182	MINERACAO ORO YTE LTDA	PAGAMENTO DOC: 256182 - MINERAA	0.00.000 2.220,00
10/06/2023	256190	MINERACAO ORO YTE LTDA	PAGAMENTO DOC: 256190 - MINERAA	0.00.000 2.174,00
10/06/2023	256197	MINERACAO ORO YTE LTDA	PAGAMENTO DOC: 256197 - MINERAA	0.00.000 2.242,30
14/06/2023	7160	TECNOESTE MAQUINAS E EQUIPAMEN	PAGAMENTO DOC: 7160 - TECNOESTE MAQ	0.00.000 14.541,50
16/06/2023	256400	MINERACAO ORO YTE LTDA	PAGAMENTO DOC: 256400 - MINERAA	0.00.000 2.357,00
16/06/2023	256418	MINERACAO ORO YTE LTDA	PAGAMENTO DOC: 256418 - MINERAA	0.00.000 2.313,30
16/06/2023	256427	MINERACAO ORO YTE LTDA	PAGAMENTO DOC: 256427 - MINERAA	0.00.000 2.374,30
16/06/2023	256441	MINERACAO ORO YTE LTDA	PAGAMENTO DOC: 256441 - MINERAA	0.00.000 2.385,90
17/06/2023	256478	MINERACAO ORO YTE LTDA	PAGAMENTO DOC: 256478 - MINERAA	0.00.000 2.313,30
17/06/2023	256489	MINERACAO ORO YTE LTDA	PAGAMENTO DOC: 256489 - MINERAA	0.00.000 2.448,10
17/06/2023	256497	MINERACAO ORO YTE LTDA	PAGAMENTO DOC: 256497 - MINERAA	0.00.000 2.441,20
17/06/2023	256511	MINERACAO ORO YTE LTDA	PAGAMENTO DOC: 256511 - MINERAA	0.00.000 2.507,30
18/06/2023	256521	MINERACAO ORO YTE LTDA	PAGAMENTO DOC: 256521 - MINERAA	0.00.000 2.430,70
18/06/2023	256534	MINERACAO ORO YTE LTDA	PAGAMENTO DOC: 256534 - MINERAA	0.00.000 2.493,40
19/06/2023	256557	MINERACAO ORO YTE LTDA	PAGAMENTO DOC: 256557 - MINERAA	0.00.000 2.465,50
19/06/2023	256574	MINERACAO ORO YTE LTDA	PAGAMENTO DOC: 256574 - MINERAA	0.00.000 2.411,60
19/06/2023	256601	MINERACAO ORO YTE LTDA	PAGAMENTO DOC: 256601 - MINERAA	0.00.000 2.439,40
19/06/2023	256629	MINERACAO ORO YTE LTDA	PAGAMENTO DOC: 256629 - MINERAA	0.00.000 2.420,30
27/06/2023	257325	MINERACAO ORO YTE LTDA	PAGAMENTO DOC: 257325 - MINERAA	0.00.000 2.296,80
27/06/2023	257353	MINERACAO ORO YTE LTDA	PAGAMENTO DOC: 257353 - MINERAA	0.00.000 1.229,20
27/06/2023	257354	MINERACAO ORO YTE LTDA	PAGAMENTO DOC: 257354 - MINERAA	0.00.000 547,80
27/06/2023	257364	MINERACAO ORO YTE LTDA	PAGAMENTO DOC: 257364 - MINERAA	0.00.000 1.821,80
27/06/2023	257384	MINERACAO ORO YTE LTDA	PAGAMENTO DOC: 257384 - MINERAA	0.00.000 1.755,60
28/06/2023	257438	MINERACAO ORO YTE LTDA	PAGAMENTO DOC: 257438 - MINERAA	0.00.000 2.279,40
Total.....				266.791,60
2.01.017 - DESPESAS FORA				
01/06/2023	28778	LAR COOPERATIVA AGROINDUSTRIAL	PAGAMENTO DOC: 28778 - LAR COOPERAT	0.00.000 89.998,50
01/06/2023	28779	LAR COOPERATIVA AGROINDUSTRIAL	PAGAMENTO DOC: 28779 - LAR COOPERAT	0.00.000 31.900,00
01/06/2023	92929	CASA DO CRIADOR PROD. VETERINÁ	PAGAMENTO DOC: 92929 - CASA DO CRIA	0.00.000 107,70
28/06/2023	257462	MINERACAO ORO YTE LTDA	PAGAMENTO DOC: 257462 - MINERAA	0.00.000 103,10
28/06/2023	257408	MINERACAO ORO YTE LTDA	PAGAMENTO DOC: 257408 - MINERAA	0.00.000 156,90

EXTRATO DE CONTA

Grupo: 043

Pagina : 2

PERIODO: 01/06/2023 a 30/06/2023

GRUPO BASSO

Emissão: 15/09/2023

DATA	N.DOCTO	CLIENTE/FORNECEDOR	HISTORICO	CXA/BCO	VALOR
Total.....					122.266,28
3.00.000 - DESPESAS DE CUSTEIOS E INVEST.					
3.01.000 - COMPRAS					
3.01.001 - COMPRAS DE BOVINOS					
06/06/2023	5962844	ZEZITO SEVERINO DE ARRUDA	PAGAMENTO DOC: 5962844 - ZEZITO SEV	0.00.000	22.950,00
06/06/2023	5962850	LEIRTON FAUSTINO NOGUEIRA	PAGAMENTO DOC: 5962850 - LEIRTON FA	0.00.000	8.100,00
06/06/2023	5962852	LEIRTON FAUSTINO NOGUEIRA	PAGAMENTO DOC: 5962852 - LEIRTON FA	0.00.000	35.100,00
06/06/2023	5962860	ZEZITO SEVERINO DE ARRUDA	PAGAMENTO DOC: 5962860 - ZEZITO SEV	0.00.000	15.300,00
06/06/2023	5962863	TANIA RAMALHO DE SOUZA	PAGAMENTO DOC: 5962863 - TANIA RAMA	0.00.000	28.400,00
06/06/2023	5962944	TATIANA N.R.S.T.CARVALHO/JOAO	PAGAMENTO DOC: 5962944 - TATIANA N.	0.00.000	5.000,00
Total.....					114.850,00
3.01.002 - COMPRAS EQUINOS					
05/06/2023	2	ANTONIO BATISTA DE QUADROS	PAGAMENTO DOC: 2 - ANTONIO BATISTA	0.00.000	6.000,00
14/06/2023	5979714	VINICIUS ABDULAHAD HILDEBRAND	PAGAMENTO DOC: 5979714 - VINICIUS A	0.00.000	742,00
14/06/2023	5980004	MEHDI TALAYEH	PAGAMENTO DOC: 5980004 - MEHDI TALA	0.00.000	3.000,00
16/06/2023	5983884	EDOEL JOSE FERREIRA ALVES	PAGAMENTO DOC: 5983884 - EDOEL JOSE	0.00.000	365,00
19/06/2023	21502692	PAULO GUILHERME VIESTI	PAGAMENTO DOC: 21502692 - PAULO GUI	0.00.000	4.256,00
29/06/2023	6019251	GUILHERME PEZZINI LEIVA	PAGAMENTO DOC: 6019251 - GUILHERME	0.00.000	742,00
Total.....					15.105,00
3.02.000 - INSUMOS PECUÁRIOS					
3.02.002 - SUPLEMENTO MINERAL					
29/06/2023	94083	CASA DO CRIADOR PROD. VETERINÃ	PAGAMENTO DOC: 94083 - CASA DO CRIA	0.00.000	240,00
Total.....					240,00
3.02.003 - RACOES					
01/06/2023	92924	CASA DO CRIADOR PROD. VETERINÃ	PAGAMENTO DOC: 92924 - CASA DO CRIA	0.00.000	110,00
Total.....					110,00
3.02.004 - DESPESAS DIVERSAS COM BOVINOS					
12/06/2023	18286	RURAL AGRO SOLUCOES RACOES E S	PAGAMENTO DOC: 18286 - RURAL AGRO S	0.00.000	40,00
15/06/2023	120515	SIVIERO E LOPES LTDA	PAGAMENTO DOC: 120515 - SIVIERO E L	0.00.000	950,00
15/06/2023	16753	RURAL AGRO SOLUCOES RACOES E S	PAGAMENTO DOC: 16753 - RURAL AGRO S	0.00.000	500,00
19/06/2023	120605	SIVIERO E LOPES LTDA	PAGAMENTO DOC: 120605 - SIVIERO E L	0.00.000	950,00
19/06/2023	17632	RURAL AGRO SOLUCOES RACOES E S	PAGAMENTO DOC: 17632 - RURAL AGRO S	0.00.000	421,00
20/06/2023	120645	SIVIERO E LOPES LTDA	PAGAMENTO DOC: 120645 - SIVIERO E L	0.00.000	1.740,00
23/06/2023	18602	RURAL AGRO SOLUCOES RACOES E S	PAGAMENTO DOC: 18602 - RURAL AGRO S	0.00.000	50,00
26/06/2023	18644	RURAL AGRO SOLUCOES RACOES E S	PAGAMENTO DOC: 18644 - RURAL AGRO S	0.00.000	153,00
28/06/2023	18716	RURAL AGRO SOLUCOES RACOES E S	PAGAMENTO DOC: 18716 - RURAL AGRO S	0.00.000	694,00
30/06/2023	17962	RURAL AGRO SOLUCOES RACOES E S	PAGAMENTO DOC: 17962 - RURAL AGRO S	0.00.000	1.581,00
Total.....					7.082,00
3.03.000 - INSUMOS AGRICOLAS					
3.03.002 - CORRETIVOS E FERTILIZANTES					
08/06/2023	255889	MINERACAO ORO YTE LTDA	PAGAMENTO DOC: 255889 - MINERAA	0.00.000	41.250,00
18/06/2023	256443	MINERACAO ORO YTE LTDA	PAGAMENTO DOC: 256443 - MINERAA	0.00.000	24.360,00
29/06/2023	257344	MINERACAO ORO YTE LTDA	PAGAMENTO DOC: 257344 - MINERAA	0.00.000	4.125,00
30/06/2023	257435	MINERACAO ORO YTE LTDA	PAGAMENTO DOC: 257435 - MINERAA	0.00.000	4.524,00
Total.....					74.259,00
3.03.004 - COMBUSTIVEIS E LUBR. AGRICOLA					
05/06/2023	11197	BERLITZ DIESEL EIRELI	PAGAMENTO DOC: 11197 - BERLITZ DIES	0.00.000	13.800,00
06/06/2023	10672	BERLITZ DIESEL EIRELI	PAGAMENTO DOC: 10672 - BERLITZ DIES	0.00.000	10.140,00
07/06/2023	10728	BERLITZ DIESEL EIRELI	PAGAMENTO DOC: 10728 - BERLITZ DIES	0.00.000	15.120,00
13/06/2023	6590	TECNOESTE MAQUINAS E EQUIPAMEN	PAGAMENTO DOC: 6590 - TECNOESTE MAQ	0.00.000	8.219,50
26/06/2023	11079	BERLITZ DIESEL EIRELI	PAGAMENTO DOC: 11079 - BERLITZ DIES	0.00.000	9.460,00
30/06/2023	11180	BERLITZ DIESEL EIRELI	PAGAMENTO DOC: 11180 - BERLITZ DIES	0.00.000	9.340,00
Total.....					66.079,50
3.05.000 - DESPESAS DE CUSTEIO					

EXTRATO DE CONTA	Grupo: 043	Pagina : 3
PERIODO: 01/06/2023 a 30/06/2023	GRUPO BASSO	Emissão: 15/09/2023

DATA	N.DOCTO	CLIENTE/FORNECEDOR	HISTORICO	CXA/BCO	VALOR
3.05.003 - F.G.T.S.					
07/06/2023	052023	SONIA APARECIDA BRAGA DOS SANT	FGTS MES: 05/2023	0.00.000	159,60
				Total.....	159,60
3.05.004 - MANUTENCAO DE MAQUINAS					
09/06/2023	192832	FORCA NOVA AGRICOLA, DISTRIBUI	PAGAMENTO DOC: 192832 - FORCA NOVA	0.00.000	1.800,00
09/06/2023	192832	FORCA NOVA AGRICOLA, DISTRIBUI	PAGAMENTO DOC: 192832 - FORCA NOVA	0.00.000	1.800,00
09/06/2023	96197	TECNOESTE MAQUINAS E EQUIPAMEN	PAGAMENTO DOC: 96197 - TECNOESTE MA	0.00.000	3.658,00
09/06/2023	2984	M2 TRATORES COMERCIO DE PECAS	PAGAMENTO DOC: 2984 - M2 TRATORES C	0.00.000	3.218,60
14/06/2023	31253	TRATORNAN MAQ.IMPLEM.E EQUIPAM	PAGAMENTO DOC: 31253 - TRATORNAN MA	0.00.000	9.693,30
14/06/2023	125441	ICCAP IMPLEMENTOS RODOVIARIOS	PAGAMENTO DOC: 125441 - ICCAP IMPLE	0.00.000	1.060,00
22/06/2023	14431	J.GONCALVES E CIA LTDA	PAGAMENTO DOC: 14431 - J.GONCALVES	0.00.000	2.000,00
24/06/2023	6678	TECNOESTE MAQUINAS E EQUIPAMEN	PAGAMENTO DOC: 6678 - TECNOESTE MAQ	0.00.000	972,90
25/06/2023	31346	TRATORNAN MAQ.IMPLEM.E EQUIPAM	PAGAMENTO DOC: 31346 - TRATORNAN MA	0.00.000	2.793,50
27/06/2023	4654	TECNOESTE MAQUINAS E EQUIPAMEN	REF. DOCTO: 4654 TECNOESTE MAQUINAS	0.00.000	2.684,40
				Total.....	29.680,80
3.05.005 - MANUTENCAO DE VEICULOS					
05/06/2023	71295	3A MAQUINAS E TRANSPORTES LTDA	PAGAMENTO DOC: 71295 - 3 A MAQUINAS	0.00.000	3.000,00
16/06/2023	3075	E.R. MARCELINO & CIA LTDA - ME	PAGAMENTO DOC: 3075 - E.R. MARCELIN	0.00.000	3.320,00
19/06/2023	470	PANTANAL COMERCIO DE PLACAS VE	PAGAMENTO DOC: 470 - PANTANAL COMER	0.00.000	80,00
21/06/2023	9960	JUARES FERREIRA - PECAS ME	PAGAMENTO DOC: 9960 - JUARES FERREI	0.00.000	4.480,70
23/06/2023	125963	ICCAP IMPLEMENTOS RODOVIARIOS	PAGAMENTO DOC: 125963 - ICCAP IMPLE	0.00.000	294,00
26/06/2023	106980	FORTUNA PECAS EIRELI - EPP	PAGAMENTO DOC: 106980 - FORTUNA PEC	0.00.000	9.040,00
				Total.....	20.214,70
3.05.007 - CONSERVACAO DE INSTALACOES					
13/06/2023	35909	GILSON FREITAS DE SOUZA ME	PAGAMENTO DOC: 35909 - GILSON FREIT	0.00.000	1.234,80
14/06/2023	377811	ACOTELHA PRODUTOS SIDERURGICOS	PAGAMENTO DOC: 377811 - ACOTELHA PR	0.00.000	1.058,30
				Total.....	2.293,10
3.05.018 - MATERIAL DE USO/CONSUMO					
20/06/2023	1252081	ATACADAO S.A.	PAGAMENTO DOC: 1252081 - ATACADAO S	0.00.000	1.158,70
				Total.....	1.158,70
4.00.000 - OUTROS GASTOS					
4.01.000 - DESPESAS ATIV PROFISSIONAL					
4.01.001 - SALARIOS E ORDENADOS					
30/06/2023	062023	EVANDRO BARRETO PREVELATO	FOLHA PGTO MES: 06/2023 EVANDRO BAR	0.00.000	1.835,20
				Total.....	1.835,20
4.01.002 - I.N.S.S.					
20/06/2023	052023	SONIA APARECIDA BRAGA DOS SANT	INSS MES: 05/2023	0.00.000	672,40
				Total.....	672,40
4.01.012 - CONSERVACAO DE INSTALACOES					
05/06/2023	395795	SERTAO COMERCIAL DE EQUIPAMENT	PAGAMENTO DOC: 395795 - SERTAO COME	0.00.000	171,20
30/06/2023	21977	CAPELARI CAPELARI LTDA	PAGAMENTO DOC: 21977 - CAPELARI CA	0.00.000	5.341,90
				Total.....	5.513,10

Este documento é copia do original assinado eletronicamente por JOSE EDUARDO CHEMIN DUBRÁ e JIMES, Protocolado em 30/06/2023 às 14:50, sob o número 0804203352023-8. Para acessar os autos processuais, acesse o site liberado nos autos digitais por Usuário padrão para acesso SAJ/AT, em 30/10/2023 às 15:06. Para acessar o processo 0804203352023-8.12.0008 e o código ZGQcGzWz. https://esaj.tjms.jus.br/pastadigital/pg/abrirConferenciaDocumento.do, informe o processo 0804203352023-8.12.0008 e o código ZGQcGzWz.



CONTA	Grupo: 043	Pagina : 1
07/2023 a 31/07/2023	GRUPO BASSO	Emissão: 15/09/2023

N.DOCTO	CLIENTE/FORNECEDOR	HISTORICO	CXA/BCO	VALOR
1.00.000 - RECEITAS				
1.02.000 - RECEITAS ATIVIDADE AGRICOLA				
1.02.002 - VENDAS DE MILHO				
05/07/2023	29276	LAR COOPERATIVA AGROINDUSTRIAL	RECEBIMENTO DOC: 29276 - LAR COOPER	0.00.000 42.714,63
14/07/2023	29460	LAR COOPERATIVA AGROINDUSTRIAL	RECEBIMENTO DOC: 29460 - LAR COOPER	0.00.000 37.431,28
31/07/2023	29797	LAR COOPERATIVA AGROINDUSTRIAL	RECEBIMENTO DOC: 29797 - LAR COOPER	0.00.000 26.106,49
31/07/2023	29798	LAR COOPERATIVA AGROINDUSTRIAL	RECEBIMENTO DOC: 29798 - LAR COOPER	0.00.000 21.461,95
Total.....				127.714,25
2.00.000 - INVESTIMENTOS E BENFEITORIAS				
2.01.000 - INVESTIMENTOS				
2.01.016 - REMESSA REF COMPRA ENTREGA FUT				
08/07/2023	29350	LAR COOPERATIVA AGROINDUSTRIAL	PAGAMENTO DOC: 29350 - LAR COOPERAT	0.00.000 23.989,66
08/07/2023	29349	LAR COOPERATIVA AGROINDUSTRIAL	PAGAMENTO DOC: 29349 - LAR COOPERAT	0.00.000 42.804,06
20/07/2023	259318	MINERACAO ORO YTE LTDA	PAGAMENTO DOC: 259318 - MINERAA+fO	0.00.000 2.044,83
20/07/2023	259365	MINERACAO ORO YTE LTDA	PAGAMENTO DOC: 259365 - MINERAA+fO	0.00.000 2.017,93
20/07/2023	259381	MINERACAO ORO YTE LTDA	PAGAMENTO DOC: 259381 - MINERAA+fO	0.00.000 2.040,06
20/07/2023	259396	MINERACAO ORO YTE LTDA	PAGAMENTO DOC: 259396 - MINERAA+fO	0.00.000 1.897,61
Total.....				74.793,61
2.01.017 - DESPESAS FORA				
11/07/2023	445	AGRICASE EQUIPAMENTOS AGRICOLA	PAGAMENTO DOC: 445 - AGRICASE EQUIP	0.00.000 1.450,00
31/07/2023	5434	SUMITOMO CHEMICAL BRASIL INDUS	PAGAMENTO DOC: 5434 - SUMITOMO CHEM	0.00.000 41.869,88
Total.....				43.319,88
3.00.000 - DESPESAS DE CUSTEIOS E INVEST.				
3.02.000 - INSUMOS PECUÁRIOS				
3.02.003 - RACOES				
14/07/2023	9706	GALASSI NUTRICAO ANIMAL LTDA -	PAGAMENTO DOC: 9706 - GALASSI NUTRI	0.00.000 870,00
31/07/2023	94162	CASA DO CRIADOR PROD. VETERINÁ	PAGAMENTO DOC: 94162 - CASA DO CRIA	0.00.000 175,00
31/07/2023	9793	GALASSI NUTRICAO ANIMAL LTDA -	PAGAMENTO DOC: 9793 - GALASSI NUTRI	0.00.000 945,00
Total.....				1.990,00
3.02.004 - DESPESAS DIVERSAS COM BOVINOS				
03/07/2023	18831	RURAL AGRO SOLUCOES RACOES E S	PAGAMENTO DOC: 18831 - RURAL AGRO S	0.00.000 300,00
03/07/2023	18895	RURAL AGRO SOLUCOES RACOES E S	PAGAMENTO DOC: 18895 - RURAL AGRO S	0.00.000 232,74
03/07/2023	18897	RURAL AGRO SOLUCOES RACOES E S	PAGAMENTO DOC: 18897 - RURAL AGRO S	0.00.000 501,54
10/07/2023	19017	RURAL AGRO SOLUCOES RACOES E S	PAGAMENTO DOC: 19017 - RURAL AGRO S	0.00.000 433,81
10/07/2023	19064	RURAL AGRO SOLUCOES RACOES E S	PAGAMENTO DOC: 19064 - RURAL AGRO S	0.00.000 119,00
14/07/2023	16753	RURAL AGRO SOLUCOES RACOES E S	PAGAMENTO DOC: 16753 - RURAL AGRO S	0.00.000 500,00
14/07/2023	19196	RURAL AGRO SOLUCOES RACOES E S	PAGAMENTO DOC: 19196 - RURAL AGRO S	0.00.000 133,00
17/07/2023	19245	RURAL AGRO SOLUCOES RACOES E S	PAGAMENTO DOC: 19245 - RURAL AGRO S	0.00.000 521,81
19/07/2023	19278	RURAL AGRO SOLUCOES RACOES E S	PAGAMENTO DOC: 19278 - RURAL AGRO S	0.00.000 381,50
20/07/2023	19319	RURAL AGRO SOLUCOES RACOES E S	PAGAMENTO DOC: 19319 - RURAL AGRO S	0.00.000 29,50
21/07/2023	19370	RURAL AGRO SOLUCOES RACOES E S	PAGAMENTO DOC: 19370 - RURAL AGRO S	0.00.000 77,14
24/07/2023	18570	RURAL AGRO SOLUCOES RACOES E S	PAGAMENTO DOC: 18570 - RURAL AGRO S	0.00.000 623,91
24/07/2023	19437	RURAL AGRO SOLUCOES RACOES E S	PAGAMENTO DOC: 19437 - RURAL AGRO S	0.00.000 584,20
25/07/2023	121726	SIVIERO E LOPES LTDA	PAGAMENTO DOC: 121726 - SIVIERO E L	0.00.000 492,50
31/07/2023	18800	RURAL AGRO SOLUCOES RACOES E S	PAGAMENTO DOC: 18800 - RURAL AGRO S	0.00.000 686,50
Total.....				5.617,82
3.03.000 - INSUMOS AGRICOLAS				
3.03.002 - CORRETIVOS E FERTILIZANTES				
21/07/2023	259298	MINERACAO ORO YTE LTDA	PAGAMENTO DOC: 259298 - MINERAA+fO	0.00.000 8.000,00
Total.....				8.000,00
3.03.003 - DEFENSIVOS QUIMICOS				
06/07/2023	87788	C.VALE - COOPERATIVA AGROINDUS	PAGAMENTO DOC: 87788 - C.VALE - COO	0.00.000 425,44
28/07/2023	49	EDER DE MELO GENÂ-RIO	PAGAMENTO DOC: 49 - EDER DE MELO GE	0.00.000 40,00

EXTRATO DE CONTA

Grupo: 043

Pagina : 2

PERIODO: 01/07/2023 a 31/07/2023

GRUPO BASSO

Emissão: 15/09/2023

DATA	N.DOCTO	CLIENTE/FORNECEDOR	HISTORICO	CXA/BCO	VALOR
Total.....					465,42
3.03.004 - COMBUSTIVEIS E LUBR. AGRICOLA					
07/07/2023	11282	BERLITZ DIESEL EIRELI	PAGAMENTO DOC: 11282 - BERLITZ DIES	0.00.000	9.340,00
13/07/2023	11334	BERLITZ DIESEL EIRELI	PAGAMENTO DOC: 11334 - BERLITZ DIES	0.00.000	9.300,00
13/07/2023	6590	TECNOESTE MAQUINAS E EQUIPAMEN	PAGAMENTO DOC: 6590 - TECNOESTE MAQ	0.00.000	8.219,57
17/07/2023	11409	BERLITZ DIESEL EIRELI	PAGAMENTO DOC: 11409 - BERLITZ DIES	0.00.000	13.950,00
20/07/2023	11460	BERLITZ DIESEL EIRELI	PAGAMENTO DOC: 11460 - BERLITZ DIES	0.00.000	13.950,00
26/07/2023	11603	BERLITZ DIESEL EIRELI	PAGAMENTO DOC: 11603 - BERLITZ DIES	0.00.000	9.280,00
28/07/2023	11644	BERLITZ DIESEL EIRELI	PAGAMENTO DOC: 11644 - BERLITZ DIES	0.00.000	9.280,00
Total.....					73.319,57
3.05.000 - DESPESAS DE CUSTEIO					
3.05.003 - F.G.T.S.					
07/07/2023	062023	SONIA APARECIDA BRAGA DOS SANT	FGTS MES: 06/2023	0.00.000	159,60
Total.....					159,60
3.05.004 - MANUTENCAO DE MAQUINAS					
02/07/2023	31717	TRATORNAN MAQ.IMPLEM.E EQUIPAM	PAGAMENTO DOC: 31717 - TRATORNAN MA	0.00.000	8.958,92
05/07/2023	71692	3A MAQUINAS E TRANSPORTES LTDA	PAGAMENTO DOC: 71692 - 3A MAQUINAS	0.00.000	837,53
07/07/2023	2984	M2 TRATORES COMERCIO DE PECAS	PAGAMENTO DOC: 2984 - M2 TRATORES C	0.00.000	3.218,60
08/07/2023	10702	CIARAMA MAQUINAS LTDA	PAGAMENTO DOC: 10702 - CIARAMA MAQU	0.00.000	537,20
17/07/2023	194320	FORCA NOVA AGRICOLA, DISTRIBUI	PAGAMENTO DOC: 194320 - FORCA NOVA	0.00.000	744,00
19/07/2023	194422	FORCA NOVA AGRICOLA, DISTRIBUI	PAGAMENTO DOC: 194422 - FORCA NOVA	0.00.000	9.160,00
24/07/2023	6678	TECNOESTE MAQUINAS E EQUIPAMEN	PAGAMENTO DOC: 6678 - TECNOESTE MAQ	0.00.000	972,90
26/07/2023	96477	TECNOESTE MAQUINAS E EQUIPAMEN	PAGAMENTO DOC: 96477 - TECNOESTE MA	0.00.000	1.198,50
31/07/2023	10862	CIARAMA MAQUINAS LTDA	PAGAMENTO DOC: 10862 - CIARAMA MAQU	0.00.000	978,00
Total.....					26.605,67
3.05.005 - MANUTENCAO DE VEICULOS					
04/07/2023	71295	3A MAQUINAS E TRANSPORTES LTDA	PAGAMENTO DOC: 71295 - 3 A MAQUINAS	0.00.000	3.000,00
04/07/2023	224765	PERKAL AUTOMOVEIS LTDA - FILIA	PAGAMENTO DOC: 224765 - PERKAL AUTO	0.00.000	942,30
08/07/2023	103321	ESTRELA AUTO PECAS DIESEL LTDA	PAGAMENTO DOC: 103321 - ESTRELA PEA	0.00.000	3.426,00
Total.....					7.368,30
3.05.018 - MATERIAL DE USO/CONSUMO					
31/07/2023	109464	SERTAO COMERCIAL DE EQUIPAMENT	PAGAMENTO DOC: 109464 - SERTAO COME	0.00.000	212,20
Total.....					212,20
4.00.000 - OUTROS GASTOS					
4.01.000 - DESPESAS ATIV PROFISSIONAL					
4.01.001 - SALARIOS E ORDENADOS					
31/07/2023	072023	EVANDRO BARRETO PREVELATO	FOLHA PGTO MES: 07/2023 EVANDRO BAR	0.00.000	1.835,20
Total.....					1.835,20
4.01.002 - I.N.S.S.					
20/07/2023	062023	SONIA APARECIDA BRAGA DOS SANT	INSS MES: 06/2023	0.00.000	672,40
Total.....					672,40
4.01.012 - CONSERVACAO DE INSTALACOES					
14/07/2023	27424	CORAMAX COMERCIO DE TINTAS LTD	PAGAMENTO DOC: 27424 - CORAMAX COME	0.00.000	275,90
26/07/2023	27555	CORAMAX COMERCIO DE TINTAS LTD	PAGAMENTO DOC: 27555 - CORAMAX COME	0.00.000	488,00
Total.....					763,90

Este documento é cópia do original assinado digitalmente por JOSE EDUARDO OLIVEIRA JUNIOR em 30/10/2023 às 15:06. Para acessar os autos processuais, acesse o site liberado nos autos digitais por Usuário padrão para acesso SAJ/AT, em 30/10/2023 às 15:06. Para acessar os autos processuais, acesse o site https://esaj.tjms.jus.br/pastadigital/pg/abrirConferenciaDocumento.do, informe o processo 0804203-35.2023.8.12.0008 e o código zL9ihOCB.



Relatório de Inclusão no Cadin Sisbacen pela Secretaria Especial da Receita Federal do Brasil (RFB)

012.852.881-81 - ADRIANO DOS SANTOS BASSO

Situação do contribuinte no Cadin Sisbacen

NÃO INCLUÍDO PELA RFB

Este relatório refere-se exclusivamente à inclusão no Cadastro Informativo de Créditos não Quitados do Setor Público Federal (Cadin) pela Secretaria Especial da Receita Federal do Brasil (RFB), não abrangendo inclusões de responsabilidade de outros órgãos e entidades da administração pública federal, direta e indireta. As informações relativas ao Cadin são centralizadas no Sistema de Informações do Banco Central – Sisbacen.

A inexistência de registro no Cadin não implica reconhecimento de regularidade de situação, nem elide a apresentação dos documentos exigidos em lei, decreto ou demais atos normativos (art. 4º da Lei nº 10.522/2002).



Relatório de Inclusão no Cadin Sisbacen pela Secretaria Especial da Receita Federal do Brasil (RFB)

028.744.451-18 - ANDERSON DOS SANTOS BASSO

Situação do contribuinte no Cadin Sisbacen

NÃO INCLUÍDO PELA RFB

Este relatório refere-se exclusivamente à inclusão no Cadastro Informativo de Créditos não Quitados do Setor Público Federal (Cadin) pela Secretaria Especial da Receita Federal do Brasil (RFB), não abrangendo inclusões de responsabilidade de outros órgãos e entidades da administração pública federal, direta e indireta. As informações relativas ao Cadin são centralizadas no Sistema de Informações do Banco Central – Sisbacen.

A inexistência de registro no Cadin não implica reconhecimento de regularidade de situação, nem elide a apresentação dos documentos exigidos em lei, decreto ou demais atos normativos (art. 4º da Lei nº 10.522/2002).



Relatório de Inclusão no Cadin Sisbacen pela Secretaria Especial da Receita Federal do Brasil (RFB)

582.910.911-53 - SONIA APARECIDA BRAGA DOS SANTOS

Situação do contribuinte no Cadin Sisbacen

NÃO INCLUÍDO PELA RFB

Este relatório refere-se exclusivamente à inclusão no Cadastro Informativo de Créditos não Quitados do Setor Público Federal (Cadin) pela Secretaria Especial da Receita Federal do Brasil (RFB), não abrangendo inclusões de responsabilidade de outros órgãos e entidades da administração pública federal, direta e indireta. As informações relativas ao Cadin são centralizadas no Sistema de Informações do Banco Central – Sisbacen.

A inexistência de registro no Cadin não implica reconhecimento de regularidade de situação, nem elide a apresentação dos documentos exigidos em lei, decreto ou demais atos normativos (art. 4º da Lei nº 10.522/2002).

Autenticar



MINISTÉRIO DA FAZENDA
SECRETARIA ESPECIAL DA RECEITA FEDERAL DO BRASIL
PROCURADORIA-GERAL DA FAZENDA NACIONAL
INFORMAÇÕES DE APOIO PARA EMISSÃO DE CERTIDÃO

Por meio do e-CAC - CPF do certificado: 012.852.881

fls. 45

20/09/2023 17:14:54

Página: 1 / 3

CPF: 012.852.881-81 - ADRIANO DOS SANTOS BASSO

Dados Cadastrais

UA de Domicílio: ARF DOURADOS-MS Código da UA: 01.401.08
Endereço: R BARAO DE LADARIO,2190
Bairro: CENTRO CEP: 79260-000 Município: BELA VISTA UF: MS
Situação: REGULAR Data de Nascimento: 22/05/1985

Certidão Emitida

Certidão Positiva com Efeitos de Negativa: 2293.A98F.E45F.759C Emissão: 03/10/2022 Data de Validade: 01/04/2024

Diagnóstico Fiscal na Receita Federal

Pendência - Débito (SIEF)

Receita	PA/Exerc.	Dt. Vcto	Vl.Original	Sdo.Devedor	Situação
1082-01 - CP-SEGUR.	09/2022	20/10/2022	195,84	8,78	DEVEDOR
1082-01 - CP-SEGUR.	10/2022	18/11/2022	195,84	139,37	DEVEDOR
1082-01 - CP-SEGUR.	11/2022	20/12/2022	195,84	139,37	DEVEDOR
1082-01 - CP-SEGUR.	12/2022	20/01/2023	234,54	178,07	DEVEDOR
1082-01 - CP-SEGUR.	01/2023	17/02/2023	210,42	150,60	DEVEDOR
1082-01 - CP-SEGUR.	02/2023	20/03/2023	210,42	150,60	DEVEDOR
1082-01 - CP-SEGUR.	03/2023	20/04/2023	210,42	150,60	DEVEDOR
1082-01 - CP-SEGUR.	04/2023	19/05/2023	210,42	150,60	DEVEDOR
1082-01 - CP-SEGUR.	06/2023	19/07/2023	212,35	148,54	DEVEDOR
1082-01 - CP-SEGUR.	07/2023	18/08/2023	314,82	195,18	DEVEDOR
1082-21 - CP-SEGUR.	2022	20/12/2022	130,17	130,17	DEVEDOR
1138-01 - CP-PATRONAL	10/2022	18/11/2022	516,00	516,00	DEVEDOR
1138-01 - CP-PATRONAL	11/2022	20/12/2022	516,00	516,00	DEVEDOR
1138-01 - CP-PATRONAL	12/2022	20/01/2023	602,00	602,00	DEVEDOR
1138-01 - CP-PATRONAL	01/2023	17/02/2023	554,40	554,40	DEVEDOR
1138-01 - CP-PATRONAL	02/2023	20/03/2023	554,40	554,40	DEVEDOR
1138-01 - CP-PATRONAL	03/2023	20/04/2023	554,40	554,40	DEVEDOR
1138-01 - CP-PATRONAL	04/2023	19/05/2023	554,40	554,40	DEVEDOR
1138-01 - CP-PATRONAL	06/2023	19/07/2023	563,64	563,64	DEVEDOR
1138-01 - CP-PATRONAL	07/2023	18/08/2023	831,60	831,60	DEVEDOR
1138-21 - CP-PATRONAL	2022	20/12/2022	344,00	344,00	DEVEDOR

Este documento é cópia do original assinado digitalmente por JOSE EDUARDO CHEMIN CURY e timb.jus.br. Protocolado em 30/10/2023 às 14:50, sob o número 0804203-35.2023.8.12.0008, e liberado nos autos digitais por Usuário padrão para acesso SAJ/AT, em 30/10/2023 às 15:06. Para acessar os autos processuais, acesse o site https://esaj.tims.jus.br/pastadigital/pg/abrirConferenciaDocumento.do, informe o processo 0804203-35.2023.8.12.0008 e o código qJUrWVn.



MINISTÉRIO DA FAZENDA
SECRETARIA ESPECIAL DA RECEITA FEDERAL DO BRASIL
PROCURADORIA-GERAL DA FAZENDA NACIONAL
INFORMAÇÕES DE APOIO PARA EMISSÃO DE CERTIDÃO

Por meio do e-CAC - CPF do certificado: 012.852.881-81

fls. 46

20/09/2023 17:14:50

Página: 2 / 3

Este documento é cópia do original assinado digitalmente por JOSE EDUARDO CHEMIN CURY e tjms.jus.br. Protocolado em 30/10/2023 às 14:50, sob o número 0804203-35.2023.8.12.0008, e liberado nos autos digitais por Usuário padrão para acesso SAJ/AT, em 30/10/2023 às 15:06. Para acessar os autos processuais, acesse o site <https://esaj.tjms.jus.br/pastadigital/pg/abrirConferenciaDocumento.do>, informe o processo 0804203-35.2023.8.12.0008 e o código q1QJrwVn.

CPF: 012.852.881-81 - ADRIANO DOS SANTOS BASSO

1646-01 - CP-PATRONAL	09/2022	20/10/2022	77,40	77,40	DEVEDOR
1646-01 - CP-PATRONAL	10/2022	18/11/2022	77,40	77,40	DEVEDOR
1646-01 - CP-PATRONAL	11/2022	20/12/2022	77,40	77,40	DEVEDOR
1646-01 - CP-PATRONAL	12/2022	20/01/2023	90,30	90,30	DEVEDOR
1646-01 - CP-PATRONAL	01/2023	17/02/2023	83,16	83,16	DEVEDOR
1646-01 - CP-PATRONAL	02/2023	20/03/2023	83,16	83,16	DEVEDOR
1646-01 - CP-PATRONAL	03/2023	20/04/2023	83,16	83,16	DEVEDOR
1646-01 - CP-PATRONAL	04/2023	19/05/2023	83,16	83,16	DEVEDOR
1646-01 - CP-PATRONAL	06/2023	19/07/2023	84,54	84,54	DEVEDOR
1646-01 - CP-PATRONAL	07/2023	18/08/2023	124,74	124,74	DEVEDOR
1646-21 - CP-PATRONAL	2022	20/12/2022	51,60	51,60	DEVEDOR
1170-01 - CP-TERCEIROS	09/2022	20/10/2022	64,50	64,50	DEVEDOR
1170-01 - CP-TERCEIROS	10/2022	18/11/2022	64,50	64,50	DEVEDOR
1170-01 - CP-TERCEIROS	11/2022	20/12/2022	64,50	64,50	DEVEDOR
1170-01 - CP-TERCEIROS	12/2022	20/01/2023	75,25	75,25	DEVEDOR
1170-01 - CP-TERCEIROS	01/2023	17/02/2023	69,30	69,30	DEVEDOR
1170-01 - CP-TERCEIROS	02/2023	20/03/2023	69,30	69,30	DEVEDOR
1170-01 - CP-TERCEIROS	03/2023	20/04/2023	69,30	69,30	DEVEDOR
1170-01 - CP-TERCEIROS	04/2023	19/05/2023	69,30	69,30	DEVEDOR
1170-01 - CP-TERCEIROS	06/2023	19/07/2023	70,45	70,45	DEVEDOR
1170-01 - CP-TERCEIROS	07/2023	18/08/2023	103,95	103,95	DEVEDOR
1170-21 - CP-TERCEIROS	2022	20/12/2022	43,00	43,00	DEVEDOR
1176-01 - CP-TERCEIROS	09/2022	20/10/2022	5,16	5,16	DEVEDOR
1176-01 - CP-TERCEIROS	10/2022	18/11/2022	5,16	5,16	DEVEDOR
1176-01 - CP-TERCEIROS	11/2022	20/12/2022	5,16	5,16	DEVEDOR
1176-01 - CP-TERCEIROS	12/2022	20/01/2023	6,02	6,02	DEVEDOR
1176-01 - CP-TERCEIROS	01/2023	17/02/2023	5,54	5,54	DEVEDOR
1176-01 - CP-TERCEIROS	02/2023	20/03/2023	5,54	5,54	DEVEDOR
1176-01 - CP-TERCEIROS	03/2023	20/04/2023	5,54	5,54	DEVEDOR
1176-01 - CP-TERCEIROS	04/2023	19/05/2023	5,54	5,54	DEVEDOR
1176-01 - CP-TERCEIROS	06/2023	19/07/2023	5,63	5,63	DEVEDOR
1176-01 - CP-TERCEIROS	07/2023	18/08/2023	8,31	8,31	DEVEDOR
1176-21 - CP-TERCEIROS	2022	20/12/2022	3,44	3,44	DEVEDOR



MINISTÉRIO DA FAZENDA
SECRETARIA ESPECIAL DA RECEITA FEDERAL DO BRASIL
PROCURADORIA-GERAL DA FAZENDA NACIONAL
INFORMAÇÕES DE APOIO PARA EMISSÃO DE CERTIDÃO

Por meio do e-CAC - CPF do certificado: 012.852.881-81

fls. 47

20/09/2023 17:14:50

Página: 3 / 3

Este documento é cópia do original assinado digitalmente por JOSE EDUARDO CHEMIN CURY e Jims.jus.br. Protocolado em 30/10/2023 às 14:50, e liberado nos autos digitais por Usuário padrão para acesso SAJ/A/T, em 30/10/2023 às 15:06. Para acessar os autos processuais, acesse o site https://esaj.tjms.jus.br/pastadigital/pg/abrirConferenciaDocumento.do, informe o processo 0804203-35.2023.8.12.0008 e o código q1QJrwVn.

CPF: 012.852.881-81 - ADRIANO DOS SANTOS BASSO

Débito com Exigibilidade Suspensa (SIEF)

Receita	PA/Exerc.	Dt. Vcto	Vl.Original	Sdo.Devedor	Situação
1082-01 - CP-SEGUR.	08/2023	20/09/2023	314,82	195,18	A ANALISAR-A VENCER
1138-01 - CP-PATRONAL	08/2023	20/09/2023	831,60	831,60	A ANALISAR-A VENCER
1646-01 - CP-PATRONAL	08/2023	20/09/2023	124,74	124,74	A ANALISAR-A VENCER
1170-01 - CP-TERCEIROS	08/2023	20/09/2023	103,95	103,95	A ANALISAR-A VENCER
1176-01 - CP-TERCEIROS	08/2023	20/09/2023	8,31	8,31	A ANALISAR-A VENCER

Diagnóstico Fiscal na Procuradoria-Geral da Fazenda Nacional

Inscrição com Exigibilidade Suspensa (SIDA)

Inscrição	Receita	Inscrito em	Ajuizado em	Processo	Tipo de Devedor
72.1.14.000384-00	3543-IRPF	06/06/2014	19/10/2014	10783.600.622/2014-30	DEVEDOR PRINCIPAL

Situação: ATIVA AJUIZADA NEGOCIADA NO SISPAR

Pendência - Parcelamento (SISPAR)

Conta	
005121863	TRANSACAO EXCEPCIONAL - DEMAIS DEBITOS
	Modalidade: PESSOA NATURAL - ATE 145 MESES - REDUCAO TOTAL ATE 70%

Final do Relatório

Autenticar



MINISTÉRIO DA FAZENDA
SECRETARIA ESPECIAL DA RECEITA FEDERAL DO BRASIL
PROCURADORIA-GERAL DA FAZENDA NACIONAL
INFORMAÇÕES DE APOIO PARA EMISSÃO DE CERTIDÃO

Por meio do e-CAC - CPF do certificado: 028.744.451

fls. 48

20/09/2023 16:54

Página: 1 / 2

CPF: 028.744.451-18 - ANDERSON DOS SANTOS BASSO

Dados Cadastrais

UA de Domicílio: ARF DOURADOS-MS Código da UA: 01.401.08
Endereço: R VOLUNTARIOS DA PATRIA,497
Bairro: CENTRO CEP: 79260-000 Município: BELA VISTA UF: MS
Situação: REGULAR Data de Nascimento: 18/08/1988

Certidão Emitida

Certidão Positiva com Efeitos de Negativa: F6B9.17F0.2026.9BEC Emissão: 19/07/2023 Data de Validade: 15/01/2026

Diagnóstico Fiscal na Receita Federal

Pendência - Débito (SIEF)

Receita	PA/Exerc.	Dt. Vcto	Vl.Original	Sdo.Devedor	Situação
1082-01 - CP-SEGUR.	06/2023	19/07/2023	115,20	115,20	DEVEDOR
1082-01 - CP-SEGUR.	07/2023	18/08/2023	115,20	115,20	DEVEDOR
1138-01 - CP-PATRONAL	06/2023	19/07/2023	300,00	300,00	DEVEDOR
1138-01 - CP-PATRONAL	07/2023	18/08/2023	300,00	300,00	DEVEDOR
1646-01 - CP-PATRONAL	06/2023	19/07/2023	45,00	45,00	DEVEDOR
1646-01 - CP-PATRONAL	07/2023	18/08/2023	45,00	45,00	DEVEDOR
1170-01 - CP-TERCEIROS	06/2023	19/07/2023	37,50	37,50	DEVEDOR
1170-01 - CP-TERCEIROS	07/2023	18/08/2023	37,50	37,50	DEVEDOR
1176-01 - CP-TERCEIROS	06/2023	19/07/2023	3,00	3,00	DEVEDOR
1176-01 - CP-TERCEIROS	07/2023	18/08/2023	3,00	3,00	DEVEDOR

Débito com Exigibilidade Suspensa (SIEF)

Receita	PA/Exerc.	Dt. Vcto	Vl.Original	Sdo.Devedor	Situação
1082-01 - CP-SEGUR.	08/2023	20/09/2023	115,20	115,20	A ANALISAR-A VENCER
1138-01 - CP-PATRONAL	08/2023	20/09/2023	300,00	300,00	A ANALISAR-A VENCER
1646-01 - CP-PATRONAL	08/2023	20/09/2023	45,00	45,00	A ANALISAR-A VENCER
1170-01 - CP-TERCEIROS	08/2023	20/09/2023	37,50	37,50	A ANALISAR-A VENCER
1176-01 - CP-TERCEIROS	08/2023	20/09/2023	3,00	3,00	A ANALISAR-A VENCER

Diagnóstico Fiscal na Procuradoria-Geral da Fazenda Nacional

Este documento é cópia do original assinado digitalmente por JOSE EDUARDO CHEMIN CURY e tim.jus.br. Protocolado em 30/10/2023 às 14:50. Para acessar os autos processuais, acesse o site liberado nos autos digitais por Usuário padrão para acesso SAJ/AT, em 30/10/2023 às 15:06. Para acessar os autos processuais, acesse o site https://esaj.tjms.jus.br/pastadigital/pg/abrirConferenciaDocumento.do, informe o processo 0804203-35.2023.8.12.0008 e o código Gy8ElqCR.



MINISTÉRIO DA FAZENDA
SECRETARIA ESPECIAL DA RECEITA FEDERAL DO BRASIL
PROCURADORIA-GERAL DA FAZENDA NACIONAL
INFORMAÇÕES DE APOIO PARA EMISSÃO DE CERTIDÃO

Por meio do e-CAC - CPF do certificado: 028.744.451-18

fls. 49

20/09/2023 16:54

Página: 2 / 2

CPF: 028.744.451-18 - ANDERSON DOS SANTOS BASSO

Não foram detectadas pendências/exigibilidades suspensas para esse contribuinte nos controles da Procuradoria-Geral da Fazenda Nacional.

Final do Relatório

Este documento é cópia do original assinado digitalmente por JOSE EDUARDO CHEMIN CURY e tjms.jus.br. Protocolado em 30/10/2023 às 14:50, sob o número 0804203-35.2023.8.12.0008, e liberado nos autos digitais por Usuário padrão para acesso SAJ/AT, em 30/10/2023 às 15:06. Para acessar os autos processuais, acesse o site <https://esaj.tjms.jus.br/pastadigital/pg/abrirConferenciaDocumento.do>, informe o processo 0804203-35.2023.8.12.0008 e o código Gy8ElqCR.

Autenticar



CPF: 582.910.911-53 - SONIA APARECIDA BRAGA DOS SANTOS

Dados Cadastrais

UA de Domicílio: ARF DOURADOS-MS

Código da UA: 01.401.08

Endereço: R JOAQUIM ALVES TAVEIRA DE 1400 1401 A 1,2590

Bairro: VILA PROGRESSO

CEP: 79825-060

Município: DOURADOS

Situação: REGULAR

Data de Nascimento: 26/06/1958

Certidão Emitida

Certidão Positiva com Efeitos de Negativa: A111.D4A8.F6BC.E463

Emissão: 10/07/2023

Data de Validade: 06/01/2024

Diagnóstico Fiscal na Receita Federal

Pendência - Débito (SIEF)

Receita	PA/Exerc.	Dt. Vcto	Vl.Original	Sdo.Devedor	Situação
1082-01 - CP-SEGUR.	06/2023	20/07/2023	159,75	159,75	DEVEDOR
1082-01 - CP-SEGUR.	07/2023	18/08/2023	159,75	159,75	DEVEDOR
1138-01 - CP-PATRONAL	06/2023	20/07/2023	399,00	399,00	DEVEDOR
1138-01 - CP-PATRONAL	07/2023	18/08/2023	399,00	399,00	DEVEDOR
1646-01 - CP-PATRONAL	06/2023	20/07/2023	59,85	59,85	DEVEDOR
1646-01 - CP-PATRONAL	07/2023	18/08/2023	59,85	59,85	DEVEDOR
1170-01 - CP-TERCEIROS	06/2023	20/07/2023	49,87	49,87	DEVEDOR
1170-01 - CP-TERCEIROS	07/2023	18/08/2023	49,87	49,87	DEVEDOR
1176-01 - CP-TERCEIROS	06/2023	20/07/2023	3,99	3,99	DEVEDOR
1176-01 - CP-TERCEIROS	07/2023	18/08/2023	3,99	3,99	DEVEDOR

Débito com Exigibilidade Suspensa (SIEF)

Receita	PA/Exerc.	Dt. Vcto	Vl.Original	Sdo.Devedor	Situação
1082-01 - CP-SEGUR.	08/2023	20/09/2023	222,25	222,25	A ANALISAR-A VENCER
1138-01 - CP-PATRONAL	08/2023	20/09/2023	532,00	532,00	A ANALISAR-A VENCER
1646-01 - CP-PATRONAL	08/2023	20/09/2023	79,80	79,80	A ANALISAR-A VENCER
1170-01 - CP-TERCEIROS	08/2023	20/09/2023	66,50	66,50	A ANALISAR-A VENCER
1176-01 - CP-TERCEIROS	08/2023	20/09/2023	5,32	5,32	A ANALISAR-A VENCER

Diagnóstico Fiscal na Procuradoria-Geral da Fazenda Nacional

Por meio do e-CAC - CPF do certificado: 582.910.911-53

20/09/2023 16:54

Página: 1 / 2

fls. 50

UF

Este documento é cópia do original assinado digitalmente por JOSE EDUARDO CHEMIN CURY e timb.jus.br. Protocolado em 30/10/2023 às 14:50 sob o número 0804203-35.2023.8.12.0008 e o código 44AnNg29. liberado nos autos digitais por Usuário padrão para acesso SAJ/AT, em 30/10/2023 às 15:06. Para acessar os autos processuais, acesse o site https://esaj.tjms.jus.br/pastadigital/pg/abrirConferenciaDocumento.do, informe o processo 0804203-35.2023.8.12.0008 e o código 44AnNg29.



MINISTÉRIO DA FAZENDA
SECRETARIA ESPECIAL DA RECEITA FEDERAL DO BRASIL
PROCURADORIA-GERAL DA FAZENDA NACIONAL
INFORMAÇÕES DE APOIO PARA EMISSÃO DE CERTIDÃO

Por meio do e-CAC - CPF do certificado: 582.910.911-53

20/09/2023 16:58

Página: 2 / 2

CPF: 582.910.911-53 - SONIA APARECIDA BRAGA DOS SANTOS

Não foram detectadas pendências/exigibilidades suspensas para esse contribuinte nos controles da Procuradoria-Geral da Fazenda Nacional.

Final do Relatório

Contribuinte: **SONIA APARECIDA BRAGA DOS SANTOS**

Emissão: 15/09/2023

CPF: 582.910.911-53

Data Nascimento: 26/06/1958

Página: 1

Nome: JOAQUIM ALVES TAVIEIRA

Nº: 2590

Compl:

Bairro: VILA PROGRESSO

Cidade: DOURADOS-MS

Telefone:

CEP 79825-060

I.E. 286454718

Fazenda: FAZENDA PAINEIRA

RECEITAS E DESPESAS - ATIVIDADE RURAL

Saldo Inicial.....

0,00

Mês	Receita Bruta	Despesa Bruta	Saldo Rec/Desp	Saldo - CAIXA
Janeiro	0,00	0,00	0,00	0,00
Fevereiro	0,00	0,00	0,00	0,00
Março	0,00	0,00	0,00	0,00
Abril	0,00	0,00	0,00	0,00
Maio	0,00	0,00	0,00	0,00
Junho	0,00	3.451,87	-3.451,87	-8.964,97
Julho	0,00	465,42	-3.917,29	-9.430,39
Agosto	0,00	0,00	-3.917,29	-9.430,39
Setembro	0,00	0,00	-3.917,29	-9.430,39
Outubro	0,00	0,00	-3.917,29	-9.430,39
Novembro	0,00	0,00	-3.917,29	-9.430,39
Dezembro	0,00	0,00	-3.917,29	-9.430,39
TOTAL	0,00	3.917,29	-3.917,29	-9.430,39

APURAÇÃO DO RESULTADO RURAL - TRIBUTÁVEL

Receita Bruta Total (Atividade Rural).....(+)

0,00

Despesas de Custeio/Investimentos.....(-)

3.917,29

RESULTADO.....(=)**-3.917,29**

Prejuízo do Exercício Anterior.....(-)

0,00

RES. APÓS COMPENSAÇÃO PREJUÍZO =>**-3.917,29**

Arbitramento sobre a Receita Bruta (20%)

0,00

Receita - Outras Atividades.....(=)

0,00

RESULTADO TRIBUTÁVEL.....(=)**-3.917,29****INFORMAÇÕES PARA O EXERCÍCIO SEGUINTE / RESULTADO NÃO TRIBUTÁVEL**

Prejuízo a Compensar.....

0,00

Adiant.Receb - Venda Entrega Futura....2022

0,00

Adiant.Receb - Produtos Entregues em

0,00

APURAÇÃO DO IMPOSTO DE RENDA

Dedução de Dependentes.....(-)

0,00

Outras Deduções(-)

0,00

Base de Cálculo apurada.....(=)**-3.917,29**

Parcela a Deduzir (Conf.Tabela).....(-)

0,00

Valor do IRPF apurado..... 0,00 %**0,00**

Imposto Pago Antecipado..... (-)

0,00

IMPOSTO DE RENDA A PAGAR.....**0,00**

Contribuinte: **SONIA APARECIDA BRAGA DOS SANTOS**

Emissão: 15/09/2023

CPF: 582.910.911-53

Data Nascimento: 26/06/1958

Página: 1

Nome: JOAQUIM ALVES TAVIEIRA

Nº: 2590

Compl:

Bairro: VILA PROGRESSO

Cidade: DOURADOS-MS

Telefone:

CEP 79825-060

I.E. 287936333

Fazenda: FAZENDA TRES IRMAS

RECEITAS E DESPESAS - ATIVIDADE RURAL

Saldo Inicial.....

0,00

Mês	Receita Bruta	Despesa Bruta	Saldo Rec/Desp	Saldo - CAIXA
Janeiro	0,00	0,00	0,00	0,00
Fevereiro	0,00	0,00	0,00	0,00
Março	0,00	0,00	0,00	0,00
Abril	0,00	0,00	0,00	0,00
Maio	0,00	0,00	0,00	0,00
Junho	0,00	3.600,00	-3.600,00	-3.600,00
Julho	0,00	9.904,00	-13.504,00	-13.504,00
Agosto	0,00	0,00	-13.504,00	-13.504,00
Setembro	0,00	0,00	-13.504,00	-13.504,00
Outubro	0,00	0,00	-13.504,00	-13.504,00
Novembro	0,00	0,00	-13.504,00	-13.504,00
Dezembro	0,00	0,00	-13.504,00	-13.504,00
TOTAL	0,00	13.504,00	-13.504,00	-13.504,00

APURAÇÃO DO RESULTADO RURAL - TRIBUTÁVEL

Receita Bruta Total (Atividade Rural).....(+)

0,00

Despesas de Custeio/Investimentos.....(-)

13.504,00

RESULTADO.....(=)**-13.504,00**

Prejuízo do Exercício Anterior.....(-)

0,00

RES. APÓS COMPENSAÇÃO PREJUÍZO =>**-13.504,00**

Arbitramento sobre a Receita Bruta (20%)

0,00

Receita - Outras Atividades.....(=)

0,00

RESULTADO TRIBUTÁVEL.....(=)**-13.504,00****INFORMAÇÕES PARA O EXERCÍCIO SEGUINTE / RESULTADO NÃO TRIBUTÁVEL**

Prejuízo a Compensar.....

0,00

Adiant.Receb - Venda Entrega Futura....2022

0,00

Adiant.Receb - Produtos Entregues em

0,00

APURAÇÃO DO IMPOSTO DE RENDA

Dedução de Dependentes.....(-)

0,00

Outras Deduções(-)

0,00

Base de Cálculo apurada.....(=)**-13.504,00**

Parcela a Deduzir (Conf.Tabela).....(-)

0,00

Valor do IRPF apurado..... 0,00 %**0,00**

Imposto Pago Antecipado..... (-)

0,00

IMPOSTO DE RENDA A PAGAR.....**0,00**

Contribuinte: **SONIA APARECIDA BRAGA DOS SANTOS**

Emissão: 15/09/2023

CPF: 582.910.911-53

Data Nascimento: 26/06/1958

Página: 1

Nome: JOAQUIM ALVES TAVIEIRA

Nº: 2590

Compl:

Bairro: VILA PROGRESSO

Cidade: DOURADOS-MS

Telefone:

CEP 79825-060

I.E. 288033183

Fazenda: FAZENDA GUARIROBINHA

RECEITAS E DESPESAS - ATIVIDADE RURAL			Saldo Inicial.....	0,00
Mês	Receita Bruta	Despesa Bruta	Saldo Rec/Desp	Saldo - CAIXA
Janeiro	0,00	0,00	0,00	0,00
Fevereiro	0,00	0,00	0,00	0,00
Março	0,00	0,00	0,00	0,00
Abril	0,00	0,00	0,00	0,00
Maio	0,00	0,00	0,00	0,00
Junho	0,00	159,60	-159,60	-2.667,31
Julho	0,00	2.152,03	-2.311,63	-8.091,00
Agosto	0,00	0,00	-2.311,63	-8.091,00
Setembro	0,00	0,00	-2.311,63	-8.091,00
Outubro	0,00	0,00	-2.311,63	-8.091,00
Novembro	0,00	0,00	-2.311,63	-8.091,00
Dezembro	0,00	0,00	-2.311,63	-8.091,00
TOTAL	0,00	2.311,63	-2.311,63	-8.091,00

APURAÇÃO DO RESULTADO RURAL - TRIBUTÁVEL

Receita Bruta Total (Atividade Rural).....(+)

0,00

Despesas de Custeio/Investimentos.....(-)

2.311,63

RESULTADO.....(=)**-2.311,63**

Prejuízo do Exercício Anterior.....(-)

0,00

RES. APÓS COMPENSAÇÃO PREJUÍZO =>**-2.311,63**

Arbitramento sobre a Receita Bruta (20%)

0,00

Receita - Outras Atividades.....(=)

0,00

RESULTADO TRIBUTÁVEL.....(=)**-2.311,63****INFORMAÇÕES PARA O EXERCÍCIO SEGUINTE / RESULTADO NÃO TRIBUTÁVEL**

Prejuízo a Compensar.....

0,00

Adiant.Receb - Venda Entrega Futura....2022

0,00

Adiant.Receb - Produtos Entregues em

0,00

APURAÇÃO DO IMPOSTO DE RENDA

Dedução de Dependentes.....(-)

0,00

Outras Deduções(-)

0,00

Base de Cálculo apurada.....(=)**-2.311,63**

Parcela a Deduzir (Conf.Tabela).....(-)

0,00

Valor do IRPF apurado..... 0,00 %**0,00**

Imposto Pago Antecipado..... (-)

0,00

IMPOSTO DE RENDA A PAGAR.....**0,00**

Contribuinte: **ADRIANO DOS SANTOS BASSO**

Emissão: 15/09/2023

CPF: 012.852.881-81

Data Nascimento: 22/05/1985

Página: 1

Endereço: BARAO DE LADARIO

Nº: 2190

Compl:

Bairro: BELA VISTA

Cidade: BELA VISTA-MS

Telefone:

CEP 79260-000

I.E. 287998150

Fazenda: FAZENDA TRES IRMAS

RECEITAS E DESPESAS - ATIVIDADE RURAL

Saldo Inicial.....

0,00

Mês	Receita Bruta	Despesa Bruta	Saldo Rec/Desp	Saldo - CAIXA
Janeiro	0,00	0,00	0,00	0,00
Fevereiro	0,00	0,00	0,00	0,00
Março	0,00	0,00	0,00	0,00
Abril	0,00	0,00	0,00	0,00
Maio	0,00	0,00	0,00	0,00
Junho	0,00	0,00	0,00	0,00
Julho	0,00	8.958,90	-8.958,90	-8.958,90
Agosto	0,00	0,00	-8.958,90	-8.958,90
Setembro	0,00	0,00	-8.958,90	-8.958,90
Outubro	0,00	0,00	-8.958,90	-8.958,90
Novembro	0,00	0,00	-8.958,90	-8.958,90
Dezembro	0,00	0,00	-8.958,90	-8.958,90
TOTAL	0,00	8.958,90	-8.958,90	-8.958,90

APURAÇÃO DO RESULTADO RURAL - TRIBUTÁVEL

Receita Bruta Total (Atividade Rural).....(+)

0,00

Despesas de Custeio/Investimentos.....(-)

8.958,90

RESULTADO.....(=)**-8.958,90**

Prejuízo do Exercício Anterior.....(-)

0,00

RES. APÓS COMPENSAÇÃO PREJUÍZO =>**-8.958,90**

Arbitramento sobre a Receita Bruta (20%)

0,00

Receita - Outras Atividades.....(=)

0,00

RESULTADO TRIBUTÁVEL.....(=)**-8.958,90****INFORMAÇÕES PARA O EXERCÍCIO SEGUINTE / RESULTADO NÃO TRIBUTÁVEL**

Prejuízo a Compensar.....

0,00

Adiant.Receb - Venda Entrega Futura....2022

0,00

Adiant.Receb - Produtos Entregues em

0,00

APURAÇÃO DO IMPOSTO DE RENDA

Dedução de Dependentes.....(-)

0,00

Outras Deduções(-)

0,00

Base de Cálculo apurada.....(=)**-8.958,90**

Parcela a Deduzir (Conf.Tabela).....(-)

0,00

Valor do IRPF apurado..... 0,00 %**0,00**

Imposto Pago Antecipado..... (-)

0,00

IMPOSTO DE RENDA A PAGAR.....**0,00**

Contribuinte: **ANDERSON DOS SANTOS BASSO**

Emissão: 15/09/2023

CPF: 028.744.451-18

Data Nascimento: 18/08/1988

Pagina: 1

Atividade: **VOLUNTARIOS DA PATRIA**

Nº: 497

Compl:

Bairro: BELA VISTA

Cidade: DOURADOS-MS

Telefone:

CEP 79260

I.E. 288214269

Fazenda: FAZENDA RECREIO

RECEITAS E DESPESAS - ATIVIDADE RURAL			Saldo Inicial.....	0,00
Mês	Receita Bruta	Despesa Bruta	Saldo Rec/Desp	Saldo - CAIXA
Janeiro	0,00	94.868,86	-94.868,86	-94.868,86
Fevereiro	0,00	598.486,58	-693.355,44	-693.355,44
Março	0,00	2.110.631,34	-2.803.986,78	-2.803.986,78
Abril	1.656.044,56	2.069.074,38	-3.217.016,60	-3.217.016,60
Maio	0,00	2.285.452,56	-5.502.469,16	-5.502.469,16
Junho	0,00	471.283,13	-5.973.752,29	-5.973.752,29
Julho	0,00	125.236,92	-6.098.989,21	-6.098.989,21
Agosto	0,00	158.459,56	-6.257.448,77	-6.257.448,77
Setembro	0,00	0,00	-6.257.448,77	-6.257.448,77
Outubro	0,00	0,00	-6.257.448,77	-6.257.448,77
Novembro	0,00	0,00	-6.257.448,77	-6.257.448,77
Dezembro	0,00	0,00	-6.257.448,77	-6.257.448,77
TOTAL	1.656.044,56	7.913.493,33	-6.257.448,77	-6.257.448,77

APURAÇÃO DO RESULTADO RURAL - TRIBUTÁVEL

Receita Bruta Total (Atividade Rural).....(+)

1.656.044,56

Despesas de Custeio/Investimentos.....(-)

7.913.493,33

RESULTADO.....(=)**-6.257.448,77**

Prejuízo do Exercício Anterior.....(-)

0,00

RES. APÓS COMPENSAÇÃO PREJUÍZO =>**-6.257.448,77**

Arbitramento sobre a Receita Bruta (20%)

331.208,91

Receita - Outras Atividades.....(=)

0,00

RESULTADO TRIBUTÁVEL.....(=)**-6.257.448,77****INFORMAÇÕES PARA O EXERCÍCIO SEGUINTE / RESULTADO NÃO TRIBUTÁVEL**

Prejuízo a Compensar.....

0,00

Adiant.Receb - Venda Entrega Futura....2022

0,00

Adiant.Receb - Produtos Entregues em

0,00

APURAÇÃO DO IMPOSTO DE RENDA

Dedução de Dependentes.....(-)

0,00

Outras Deduções(-)

0,00

Base de Cálculo apurada.....(=)**-6.257.448,77**

Parcela a Deduzir (Conf.Tabela).....(-)

0,00

Valor do IRPF apurado..... 0,00 %**0,00**

Imposto Pago Antecipado..... (-)

0,00

IMPOSTO DE RENDA A PAGAR.....**0,00**

Contribuinte: **ADRIANO DOS SANTOS BASSO**

Emissão: 15/09/2023

CPF: 012.852.881-81

Data Nascimento: 22/05/1985

Página: 1

Endereço: BARAO DE LADARIO

Nº: 2190

Compl:

Bairro: BELA VISTA

Cidade: BELA VISTA-MS

Telefone:

CEP 79260-000

I.E. 288216121

Fazenda: FAZENDA RECREIO

RECEITAS E DESPESAS - ATIVIDADE RURAL

Saldo Inicial.....

0,00

Mês	Receita Bruta	Despesa Bruta	Saldo Rec/Desp	Saldo - CAIXA
Janeiro	0,00	0,00	0,00	0,00
Fevereiro	0,00	0,00	0,00	0,00
Março	0,00	0,00	0,00	0,00
Abril	0,00	0,00	0,00	0,00
Maio	0,00	0,00	0,00	0,00
Junho	100.640,48	171.023,42	-70.382,94	-70.382,94
Julho	0,00	8.836,42	-79.219,36	-79.219,36
Agosto	0,00	0,00	-79.219,36	-79.219,36
Setembro	0,00	0,00	-79.219,36	-79.219,36
Outubro	0,00	0,00	-79.219,36	-79.219,36
Novembro	0,00	0,00	-79.219,36	-79.219,36
Dezembro	0,00	0,00	-79.219,36	-79.219,36
TOTAL	100.640,48	179.859,84	-79.219,36	-79.219,36

APURAÇÃO DO RESULTADO RURAL - TRIBUTÁVEL

Receita Bruta Total (Atividade Rural).....(+)

100.640,48

Despesas de Custeio/Investimentos.....(-)

179.859,84

RESULTADO.....(=)**-79.219,36**

Prejuízo do Exercício Anterior.....(-)

0,00

RES. APÓS COMPENSAÇÃO PREJUÍZO =>**-79.219,36**

Arbitramento sobre a Receita Bruta (20%)

20.128,09

Receita - Outras Atividades.....(=)

0,00

RESULTADO TRIBUTÁVEL.....(=)**-79.219,36****INFORMAÇÕES PARA O EXERCÍCIO SEGUINTE / RESULTADO NÃO TRIBUTÁVEL**

Prejuízo a Compensar.....

0,00

Adiant.Receb - Venda Entrega Futura....2022

0,00

Adiant.Receb - Produtos Entregues em

0,00

APURAÇÃO DO IMPOSTO DE RENDA

Dedução de Dependentes.....(-)

0,00

Outras Deduções(-)

0,00

Base de Cálculo apurada.....(=)**-79.219,36**

Parcela a Deduzir (Conf.Tabela).....(-)

0,00

Valor do IRPF apurado..... 0,00 %**0,00**

Imposto Pago Antecipado..... (-)

0,00

IMPOSTO DE RENDA A PAGAR.....**0,00**

Contribuinte: **ANDERSON DOS SANTOS BASSO**

Emissão: 15/09/2023

CPF: 028.744.451-18

Data Nascimento: 18/08/1988

Pagina: 1

Atividade: **VOLUNTARIOS DA PATRIA**

Nº: 497

Compl:

Bairro: BELA VISTA

Cidade: DOURADOS-MS

Telefone:

CEP 79260

I.E. 288259173

Fazenda: FAZENDA INGA

RECEITAS E DESPESAS - ATIVIDADE RURAL			Saldo Inicial.....	0,00
Mês	Receita Bruta	Despesa Bruta	Saldo Rec/Desp	Saldo - CAIXA
Janeiro	0,00	27.394,00	-27.394,00	-27.394,00
Fevereiro	61.090,07	663.750,00	-630.053,93	-630.053,93
Março	0,00	409.229,80	-1.039.283,73	-1.039.283,73
Abril	4.509.533,14	1.143.156,80	2.327.092,61	2.327.092,61
Maio	0,00	0,00	2.327.092,61	2.327.092,61
Junho	0,00	53.330,00	2.273.762,61	2.273.762,61
Julho	106.252,30	0,00	2.380.014,91	2.380.014,91
Agosto	132.207,56	0,00	2.512.222,47	2.512.222,47
Setembro	0,00	0,00	2.512.222,47	2.512.222,47
Outubro	0,00	0,00	2.512.222,47	2.512.222,47
Novembro	0,00	0,00	2.512.222,47	2.512.222,47
Dezembro	0,00	0,00	2.512.222,47	2.512.222,47
TOTAL	4.809.083,07	2.296.860,60	2.512.222,47	2.512.222,47

APURAÇÃO DO RESULTADO RURAL - TRIBUTÁVEL

Receita Bruta Total (Atividade Rural).....(+)

4.809.083,07

Despesas de Custeio/Investimentos.....(-)

2.296.860,60

RESULTADO.....(=)**2.512.222,47**

Prejuízo do Exercício Anterior.....(-)

0,00

RES. APÓS COMPENSAÇÃO PREJUÍZO =>**2.512.222,47**

Arbitramento sobre a Receita Bruta (20%)

961.816,61

Receita - Outras Atividades.....(=)

0,00

RESULTADO TRIBUTÁVEL.....(=)**961.816,61****INFORMAÇÕES PARA O EXERCÍCIO SEGUINTE / RESULTADO NÃO TRIBUTÁVEL**

Prejuízo a Compensar.....

0,00

Adiant.Receb - Venda Entrega Futura....2022

0,00

Adiant.Receb - Produtos Entregues em

0,00

APURAÇÃO DO IMPOSTO DE RENDA

Dedução de Dependentes.....(-)

0,00

Outras Deduções(-)

0,00

Base de Cálculo apurada.....(=)**961.816,61**

Parcela a Deduzir (Conf.Tabela).....(-)

10.432,32

Valor do IRPF apurado..... 27,50 %**254.067,24**

Imposto Pago Antecipado..... (-)

0,00

IMPOSTO DE RENDA A PAGAR.....**254.067,24**

Contribuinte: **ANDERSON DOS SANTOS BASSO**

Emissão: 15/09/2023

CPF: 028.744.451-18

Data Nascimento: 18/08/1988

Pagina: 1

Profissão: VOLUNTARIOS DA PATRIA

Nº: 497

Compl:

Bairro: BELA VISTA

Cidade: DOURADOS-MS

Telefone:

CEP 79260

I.E. 288343514

Fazenda: FAZENDA REALEZA II

RECEITAS E DESPESAS - ATIVIDADE RURAL

Saldo Inicial.....

0,00

Mês	Receita Bruta	Despesa Bruta	Saldo Rec/Desp	Saldo - CAIXA
Janeiro	350.536,11	169.578,00	180.958,11	180.958,11
Fevereiro	1.386.805,94	473.359,92	1.094.404,13	1.094.404,13
Março	192.877,98	2.094.616,39	-807.334,28	-807.334,28
Abril	166,07	923.889,96	-1.731.058,17	-1.731.058,17
Mai	0,00	16.184,00	-1.747.242,17	-1.747.242,17
Junho	0,00	122.356,27	-1.869.598,44	-1.869.598,44
Julho	0,00	86.298,80	-1.955.897,24	-1.955.897,24
Agosto	0,00	1.534,00	-1.957.431,24	-1.957.431,24
Setembro	0,00	0,00	-1.957.431,24	-1.957.431,24
Outubro	0,00	0,00	-1.957.431,24	-1.957.431,24
Novembro	0,00	0,00	-1.957.431,24	-1.957.431,24
Dezembro	0,00	0,00	-1.957.431,24	-1.957.431,24
TOTAL	1.930.386,10	3.887.817,34	-1.957.431,24	-1.957.431,24

APURAÇÃO DO RESULTADO RURAL - TRIBUTÁVEL

Receita Bruta Total (Atividade Rural).....(+)

1.930.386,10

Despesas de Custeio/Investimentos.....(-)

3.887.817,34

RESULTADO.....(=)**-1.957.431,24**

Prejuízo do Exercício Anterior.....(-)

0,00

RES. APÓS COMPENSAÇÃO PREJUÍZO =>**-1.957.431,24**

Arbitramento sobre a Receita Bruta (20%)

386.077,22

Receita - Outras Atividades.....(=)

0,00

RESULTADO TRIBUTÁVEL.....(=)**-1.957.431,24****INFORMAÇÕES PARA O EXERCÍCIO SEGUINTE / RESULTADO NÃO TRIBUTÁVEL**

Prejuízo a Compensar.....

0,00

Adiant.Receb - Venda Entrega Futura....2022

0,00

Adiant.Receb - Produtos Entregues em

0,00

APURAÇÃO DO IMPOSTO DE RENDA

Dedução de Dependentes.....(-)

0,00

Outras Deduções(-)

0,00

Base de Cálculo apurada.....(=)**-1.957.431,24**

Parcela a Deduzir (Conf.Tabela).....(-)

0,00

Valor do IRPF apurado..... 0,00 %**0,00**

Imposto Pago Antecipado..... (-)

0,00

IMPOSTO DE RENDA A PAGAR.....**0,00**

Contribuinte: **ANDERSON DOS SANTOS BASSO**

Emissão: 15/09/2023

CPF: 028.744.451-18

Data Nascimento: 18/08/1988

Pagina: 1

Situação: **VOLUNTARIOS DA PATRIA**

Nº: 497

Compl:

Bairro: BELA VISTA

Cidade: DOURADOS-MS

Telefone:

CEP 79260

I.E. 288447794

Fazenda: FAZENDA RETIRO BONSUCESSO

RECEITAS E DESPESAS - ATIVIDADE RURAL

Saldo Inicial.....

0,00

Mês	Receita Bruta	Despesa Bruta	Saldo Rec/Desp	Saldo - CAIXA
Janeiro	0,00	5.488,00	-5.488,00	-5.488,00
Fevereiro	0,00	0,00	-5.488,00	-5.488,00
Março	0,00	0,00	-5.488,00	-5.488,00
Abril	313.683,87	5.272,00	302.923,87	302.923,87
Maio	0,00	2.575,55	300.348,32	300.348,32
Junho	0,00	0,00	300.348,32	300.348,32
Julho	21.461,95	0,00	321.810,27	321.810,27
Agosto	0,00	0,00	321.810,27	321.810,27
Setembro	0,00	0,00	321.810,27	321.810,27
Outubro	0,00	0,00	321.810,27	321.810,27
Novembro	0,00	0,00	321.810,27	321.810,27
Dezembro	0,00	0,00	321.810,27	321.810,27
TOTAL	335.145,82	13.335,55	321.810,27	321.810,27

APURAÇÃO DO RESULTADO RURAL - TRIBUTÁVEL

Receita Bruta Total (Atividade Rural).....(+)

335.145,82

Despesas de Custeio/Investimentos.....(-)

13.335,55

RESULTADO.....(=)**321.810,27**

Prejuízo do Exercício Anterior.....(-)

0,00

RES. APÓS COMPENSAÇÃO PREJUÍZO =>**321.810,27**

Arbitramento sobre a Receita Bruta (20%)

67.029,16

Receita - Outras Atividades.....(=)

0,00

RESULTADO TRIBUTÁVEL.....(=)**67.029,16****INFORMAÇÕES PARA O EXERCÍCIO SEGUINTE / RESULTADO NÃO TRIBUTÁVEL**

Prejuízo a Compensar.....

0,00

Adiant.Receb - Venda Entrega Futura....2022

0,00

Adiant.Receb - Produtos Entregues em

0,00

APURAÇÃO DO IMPOSTO DE RENDA

Dedução de Dependentes.....(-)

0,00

Outras Deduções(-)

0,00

Base de Cálculo apurada.....(=)**67.029,16**

Parcela a Deduzir (Conf.Tabela).....(-)

10.432,32

Valor do IRPF apurado..... 27,50 %**8.000,70**

Imposto Pago Antecipado..... (-)

0,00

IMPOSTO DE RENDA A PAGAR.....**8.000,70**