



EX. MO. SR. DR. JUIZ DE DIREITO DA VARA DE FALÊNCIAS, RECUPERAÇÕES,  
INSOLVÊNCIAS E CARTAS PRECATÓRIAS CÍVEIS DA COMARCA DE CAMPO  
GRANDE/MS.

Autos nº: 0817028-32.2023.8.12.0001

Recuperação Judicial

Requerentes: JCHAGAS ALIMENTOS LTDA e OUTROS

**CURY SOCIEDADE INDIVIDUAL DE ADVOCACIA (CURY CONSULTORES)**, inscrita no CNPJ nº 07.449.951/0001-91, nomeada Administradora Judicial nos autos do processo em epígrafe, vem, respeitosamente à presença de Vossa Excelência, apresentar a **CONSTATAÇÃO PRÉVIA**, com fulcro no art. 51-A da Lei 11.101/2005, nos termos do relatório anexo.

Termos em que,  
Pede deferimento.

Campo Grande/MS, 12 de abril de 2023.

CURY SOCIEDADE INDIVIDUAL DE ADVOCACIA  
José Eduardo Chemin Cury  
Administrador Judicial

☎ (67) 3029-2979 📞 (67) 9878-6346

✉ cury@curyconsultores.com.br

📍 Rua Dona Bia Taveira, 216,  
Jardim dos Estados - Campo Grande/MS



🌐 Site

## SUMÁRIO

1 - DA CONSTATAÇÃO PRÉVIA .....	3
2 - DOS PROPONENTES DA RECUPERAÇÃO JUDICIAL.....	4
2.1 - Histórico da Constituição das Empresas:.....	4
2.2. - Razões da Crise Econômico-financeira.....	7
3 - DAS ATIVIDADES.....	9
3.1. ESTRUTURA SOCIETÁRIA.....	13
3.1. - DA VISITA <i>IN LOCO</i> :.....	14
4 - DA COMPETÊNCIA PARA O PROCESSAMENTO DA RECUPERAÇÃO JUDICIAL.....	21
5 - DA DOCUMENTAÇÃO INSTRUTÓRIA.....	22
6 - DA CONSOLIDAÇÃO PROCESSUAL E SUBSTANCIAL.....	27
7 - DEMONSTRAÇÕES CONTÁBEIS.....	28
8 - RESULTADOS OPERACIONAIS.....	29
9 - COLABORADORES ATIVOS.....	35
10 - ENDIVIDAMENTO.....	35
11 - CONCLUSÃO.....	36

*\*para visualizar determinado tópico basta clicar no respectivo número de página*



## 1 - DA CONSTATAÇÃO PRÉVIA

Dentre as inovações trazidas pela Lei 14.112/2020, foi acrescentado o art. 51-A à Lei de Recuperação de Empresas e Falência (LRF), que acabou por positivar a anterior “perícia prévia”, agora constatação prévia, que faculta ao juiz, após a distribuição do pedido de recuperação judicial, nomear profissional de sua confiança, para promover a averiguação das reais condições de funcionamento da requerente, bem como analisar a regularidade e completude da documentação que instrui a inicial.

Nas palavras do “criador” desse instituto, trata-se de “... *uma constatação sumária determinada pelo magistrado antes da decisão de deferimento do processamento da recuperação judicial, com a finalidade de averiguar a regularidade da documentação técnica que acompanha a petição inicial, bem como as reais condições de funcionamento da empresa requerente.*” (Costa, Daniel Carnio. *Constatação Prévia em processos de recuperação judicial de empresas: o modelo de suficiência recuperacional (MSR).*/ Daniel Carnio Costa, Eliza Fazan./ Curitiba: Jeruá, 2019, pag. 41)

É um procedimento preliminar, adotado exclusivamente para verificar se os pressupostos mínimos do pedido de recuperação judicial estabelecidos no art. 51 da LRF estão preenchidos, mormente o funcionamento efetivo da atividade empresarial e correspondência da documentação apresentada com os livros fiscais e comerciais.

Importante mencionar, que neste momento processual, o dispositivo veda o indeferimento do processamento da recuperação judicial baseado na análise da viabilidade econômica do devedor, uma vez que tal verificação se confunde com o mérito do pedido recuperacional, cuja faculdade de aprovar ou não é dos credores.<sup>1</sup>

Logo, apesar do presente trabalho confrontar a veracidade da documentação contábil que instrui a inicial, não é permitido o aprofundamento sobre a viabilidade econômica da empresa para fins de deferimento ou não do processamento do pedido, pois tal questão deverá ser enfrentada quando da análise do plano de recuperação judicial pelos credores, que irão concluir, com base nos documentos apresentados pelo devedor e relatórios da AJ, se a requerente merece a chamada “segunda chance”.

<sup>1</sup> SACRAMONE, Marcelo Barbosa. *Comentários à Lei de Recuperação de Empresas e Falência* / Marcelo Barbosa Sacramone. – 4. ed. – São Paulo : SaraivaJur, 2023. p. 280.



Dessa maneira, o presente trabalho tem por escopo fazer um estudo perfunctório e objetivo do preenchimento dos requisitos para propositura e deferimento do processamento do pedido de recuperação judicial, de acordo com os arts. 47, 48 e 51, ambos da Lei 11.101/2005.

Para tanto, a constatação foi realizada com base nos: **(a)** documentos juntados no processo; **(b)** documentos solicitados as requerentes; **(c)** reuniões com os advogados, contadores, gestores, sócios e demais membros da equipe técnica dos requerentes.

## **2 - DOS PROPONENTES DA RECUPERAÇÃO JUDICIAL.**

O pedido de recuperação judicial foi proposto pelo “Grupo JChagas” composto por 06 (seis) pessoas jurídicas e 02 (dois) produtores rurais, todos com sede no município de Naviraí/MS, abaixo especificados:

- (i)** Jchagas Alimentos LTDA;
- (ii)** Jchagas Agropecuaria LTDA;
- (iii)** Fogo Atacado LTDA;
- (iv)** Jchagas Holding Ltda;
- (v)** Chf Comercio de Generos Alimenticios LTDA;
- (vi)** CHF Holding LTDA;
- (vii)** José Chagas dos Santos; e
- (viii)** Fabio Chagas da Silva.

### **2.1 - Histórico da Constituição das Empresas:**

Confrontando o relatado na inicial, os documentos apresentados e os esclarecimentos prestados diretamente à AJ, tem-se que as atividades do grupo iniciaram-se em meados do ano de 1972, na cidade de Naviraí/MS, sob a pessoa jurídica denominada “Depósito de Doces Santa Inês”, sendo que o proponente José Chagas da Silva era apenas um dos colaboradores da empresa, vindo a tornar-se sócio no ano de 1983, quando ampliou as atividades e fundou o “Atacado Dispranavi”<sup>2</sup>.

<sup>2</sup> Distribuidora de Produtos Alimentícios de Naviraí





Em 1990, com o crescimento do Estado e da própria região Sul, os negócios foram prosperando, abrindo-se a oportunidade de ampliação, quando decidiram atuar tanto no atacado como no varejo, nascendo assim o “Supermercado Chama”. Mais adiante, em 1998, foi constituída a primeira filial do supermercado, na cidade de Dourados/MS.

Em 2004 houve a cisão da sociedade, ficando o proponente José Chagas à frente das lojas de Naviraí, oportunidade em que seu filho, o proponente Fábio Chagas, ingressou no quadro societário da denominada “JCHAGAS ALIMENTOS LTDA” (matriz).

Desde então, o GRUPO JCHAGAS vem em crescente expansão, ampliando seus negócios em todo o estado de Mato Grosso do Sul, por meio das suas filiais que seguem discriminadas no quadro abaixo.

	<b>NOME FANTASIA</b>	<b>CNPJ</b>	<b>CONSTITUIÇÃO</b>	<b>LOCAL</b>
1.	1ª filial	06.813.685/0002-52	18/10/2005	Naviraí/MS
2.	Supermercados Chama	06.813.685/0003-33	05/11/2009	Iguatemi/MS
3.	Fogo Atacadista	06.813.685/0004-14	23/06/2014	Naviraí/MS
4.	Supermercados Chama	06.813.685/0005-03	04/05/2015	Naviraí/MS
5.	5ª filial	06.813.685/0006-86	04/05/2015	Naviraí/MS
6.	6ª filial	06.813.685/0007-67	20/09/2018	Naviraí/MS
7.	7ª filial	06.813.685/0008-48	20/09/2018	Naviraí/MS
8.	Fogo Atacadista	06.813.685/0009-29	29/08/2019	Maracaju/MS
9.	Supermercados Chama	06.813.685/0010-62	29/08/2019	Caarapó/MS
10.	Chama Rápido	06.813.685/0011-43	09/09/2021	Naviraí/MS
11.	Fogo atacadista	06.813.685/0012-24	09/11/2021	Dourados/MS
12.	Supermercados Chama	06.813.685/0013-05	20/01/2022	Corumbá/MS
13.	JChagas CD	06.813.685/0014-96	20/01/2022	Naviraí/MS
14.	Fogo Atacadista	06.813.685/0015-77	10/03/2022	Corumbá/MS
15.	JChagas CD	06.813.685/0016-58	04/05/2022	Dourados/MS
16.	Fogo Atacadista	06.813.685/0018-10	04/05/2022	Ivinhema/MS
17.	Fogo Atacado	06.813.685/0017-39	04/05/2022	Corumbá/MS

Dentre as lojas acima, esclarece-se que a filial n. 5 (CNPJ 006.813.685/0006-86) é onde ocorre a desossa de proteína animal comercializada por todo o grupo; a filial



n. 1 (CNPJ 06.813.685/0002-52) é onde está concentrada toda a área administrativa do grupo; na filial n. 13, (CNPJ 06.813.685/0014-96) é a que concentra o centro de distribuição de mercadorias para todo o Grupo.

As filiais n. 11 (CNPJ 06.813.685/001224), n. 15 (CNPJ 06.813.685/0016-58) e n. 16 (CNPJ 06.813.685/0018-10) foram abertas para futuras instalações, nas cidades de Dourados e Ivinhema, mas que até o presente momento e por conta da crise financeira, não se perfectibilizaram, não estando em operação.

Proseguindo, em 25/01/1991, foi constituída a proponente Fogo Atacado LTDA, tendo por atividade econômica principal o comércio atacadista de produtos alimentícios em geral, com atividade de fracionamento e acondicionamento associada, estabelecida na cidade de Naviraí/MS, tratando-se de sociedade unipessoal pelo proponente Fábio Chagas, quem também desempenha a respectiva administração (fl. 92-102).

Em 08/03/2019 foi instituída a proponente JChagas Agropecuária LTDA, tendo como atividade econômica principal a criação de bovinos para corte, também sediada em Naviraí, figurando como sócios os proponentes Jchagas Alimentos e Jchagas Holding, sendo a administração exercida pelo proponente Fabio Chagas (fl. 75-88).

Além disso, na mencionada empresa estão concentrados todos os imóveis do grupo, e é através da qual o patrimônio, receitas e despesas dos imóveis são administrados, possuindo faturamento baseado na locação de bens.

Na sequência, em 15/10/2021, foi criada a proponente Jchagas Holding LTDA, com atividade principal de holdings de instituições não financeiras, tendo como sócios os proponentes Fábio Chagas e José Chagas, os quais exercem conjuntamente a administração (fl. 103-122).

Nesse ponto, já merece destacar que apesar da Jchagas Holding LTDA não atender o requisito previsto no art. 48, *caput* da LRF, a sua inclusão no polo ativo se justifica pelo fato de que a mesma foi criada apenas para fins de organização societária e tributária, não empregando e não sendo realizada qualquer outra operação, tanto que não apresentou resultado de prejuízo/lucro desde a sua abertura.



Ao lado disso, conforme se vê pelo contrato social, seu capital de constituição no valor de R\$ 12.489.473,00, foi integralizado pelos proponentes José Chagas (94,09%) e Sr. Fabio Chagas (5,91%) por meio das quotas de participação societária, nas proponentes JChagas Alimentos e na JChagas Agropecuária. As demais sócias Fabiane da Silva Chagas Rosatti Lemes e Flavia da Silva Chagas, se retiraram da sociedade em 28/02/2023 conforme 1ª alteração contratual devidamente registrada.

Quanto a proponente CHF Comercio de Gêneros Alimentícios LTDA, também sediada em Naviraí/MS, foi fundada em 22/10/2003, para o desempenho da atividade econômica de comércio atacadista de produtos alimentícios em geral, com atividade de fracionamento e acondicionamento associada, tendo como único sócio o Fábio Chagas, quem também exerce a administração.

Por fim, através da CHF Holding LTDA, criada em 14/07/2011, o grupo organiza seus balanços para melhor forma de transparência e resultados independentes, além de concentrar a compra e venda de imóveis próprios, tendo como único sócio o Fábio Chagas, também responsável pela administração.

Continuando, os proponentes e sócios das empresas, Sr. José Chagas e Sr. Fábio Chagas, atuam na atividade rural, sendo que o primeiro (José) na de criação de bovinos, contando atualmente com 02 fazendas e cerca de 700 cabeças de gado; e o segundo (Fábio) no cultivo de cana de açúcar, destinando os produtos e mercadorias produzidos para serem comercializados pela JChagas Alimentos, sendo os valores recebidos pelas vendas do canavial, alocado como capital de giro do Grupo.

E com todo o arcabouço ora demonstrado, o grupo mantém 800 colaboradores diretos, atendendo uma população de aproximadamente 160.000 pessoas mensalmente, fomentado a atividade econômica através da geração de empregos, pagamento de impostos, entre outros, em plena consonância com o art. 47 da Lei 11.101/2005.

## **2.2. - Razões da Crise Econômico-financeira.**

Como visto, o grupo vem em constante evolução desde a sua criação, sendo que entre os anos de 2018 e 2022, inaugurou 12 lojas distribuídas pelo Estado,



esperando que o respectivo investimento retornaria através das vendas, faturamento e lucratividade gerada pelas lojas e demais estabelecimentos.

Todavia, a saúde financeira do grupo começou a ser fragilizada a partir de 2020, quando do início da pandemia COVID-19, a qual implicou no fechamento de fronteiras, impactando diretamente as importações e exportações de produtos, matérias primas e mercadorias, causando diminuição na produção pelas fábricas, prejudicando assim o fornecimento dos produtos comercializados pelo grupo. Em consequência, houve aumento nos preços pelos fornecedores, reduzindo a margem de lucro até então obtida, bem como reduzindo a quantidade de vendas.

Destaca-se também, o impacto inflacionário causado pela pandemia, que elevou drasticamente os juros praticados pelo mercado, reduzindo ainda mais o poder de compra dos consumidores, e, principalmente aumentando exponencialmente o endividamento do Grupo junto as instituições financeiras.

Além disso, no mencionado período, foi inaugurada a loja de atacarejo na cidade de Maracaju, pela qual o grupo realizou alto investimento financeiro e o retorno não superou 30% do que era almejado para a unidade. O mesmo ocorreu com o Supermercado Chama e Fogo Atacado, ambos recentemente inaugurados na cidade de Corumbá/MS, que também não performaram como o esperado, impactando negativamente no caixa dos devedores.

Como se não bastasse, as demonstrações contábeis revelam que além da abertura das filiais no período que implicaram em imobilização do capital, o grupo tomou decisões de investir o caixa líquido em ativos não circulantes, que não se destinam a operação, diretamente, a exemplo os recursos desembolsados para a construção de uma Usina Fotovoltaica na Fazenda Guadalupe de titularidade dos seus sócios, localizada em Naviraí/MS.

Apesar da usina visar promover o abastecimento energético das suas sedes e unidades comerciais destinadas ao atendimento ao público, a redução obtida nas despesas de energia elétrica foi aquém dos custos da implantação, o que impactou ainda mais o giro dos devedores, o que será melhor demonstrado em tópico específico.





Assim, diante da queda nas vendas, aumento da inflação e retorno frustrado dos investimentos vultosos desembolsados para a expansão dos negócios, a situação de crise econômico-financeira vivenciada pelo grupo foi agravada, a qual acabou por culminar no presente pedido de recuperação judicial.

### **3 - DAS ATIVIDADES.**

Como dito acima, as empresas que compõem o GRUPO JCHAGAS exercem (i) atividades comerciais ligadas ao ramo alimentício, atuando tanto na criação de bovinos quanto na fabricação de produtos alimentícios; (ii) atividades comerciais ligadas a comercialização e distribuição de produtos em geral; (iii) bem como realizam o transporte de cargas intermunicipal, interestadual e internacional; (iv) além de desempenharem os serviços de administração e planejamento do grupo, conforme se vê pelos objetos sociais, abaixo transcritos:

#### **A) JCHAGAS ALIMENTOS LTDA.**

**Cláusula Terceira** - O objeto social da Matriz, 12ª filial é: Comércio atacadista e centro de distribuição de produtos alimentícios, com atividade de fracionamento e acondicionamento associada; Painelas e utensílios domésticos produzidos em materiais diversos, artigos esportivos e materiais esportivos, artigos recreativos, artigos de decoração para festas; ferragens e ferramentas; materiais elétricos; produtos de higiene, limpeza e conservação para uso domiciliar, com atividade de fracionamento e acondicionamento associada; produtos de higiene pessoal; artigos de escritório, papelaria e artigos escolares; cosméticos e produtos de perfumaria. Comércio atacadista de cerveja, chope e refrigerante; alimentos para animais; pães, bolos, biscoitos e similares; sorvetes. Comércio atacadista de frios e laticínios. Comércio atacadista de hortifrutigranjeiros; chocolates, confeitos, balas, bombons e semelhantes. Comércio atacadista de artigos de cama, mesa e banho. Comércio atacadista de artigos de armarinho. Comércio atacadista de artigos do vestuário e acessórios. Comércio atacadista de calçados. Comércio varejista de mercadorias, com predominância de produtos alimentícios – supermercados, bebidas, laticínios e frios, produtos saneantes domissanitários, brinquedos e artigos recreativos, artigos de uso pessoal e domésticos, artigos de papelaria, artigos de cama, mesa e banho, calçados, artigos do vestuário e acessórios, carnes-açougues e hortifrutigranjeiros. Lanchonetes, casas de chá, de sucos e similares. Fabricação de produtos de padaria e confeitaria com predominância de produção própria. Padaria e confeitaria com predominância de revenda. Restaurante e similares. Fabricação de produtos alimentícios, cárneos, laticínios, conservas de peixes. Comercio atacadista de carnes, aves abatidas, pescados e frutos do mar. Transporte rodoviário de cargas municipal. Transporte rodoviário de cargas intermunicipal, interestadual e internacional. Carga e descarga de mercadorias e produtos. Central de negócios, apoio operacional, marketing, combinação de serviços

administrativos, planejamento financeiro, organização de arquivos, preparo de folha de pagamento, recursos humanos, manutenção em tecnologia da informação. Deposito Fechado.



Filiais 2ª, 3ª, 4ª, 8ª, 14ª, 16ª e 17ª é: Comércio atacadista e centro de distribuição de produtos alimentícios, com atividade de fracionamento e acondicionamento associada; Painéis e utensílios domésticos produzidos em materiais diversos, artigos esportivos e materiais esportivos, artigos recreativos, artigos de decoração para festas; ferragens e ferramentas; materiais elétricos; produtos de higiene, limpeza e conservação para uso domiciliar, com atividade de fracionamento e acondicionamento associada; produtos de higiene pessoal; artigos de escritório, papelaria e artigos escolares; cosméticos e produtos de perfumaria. Comércio atacadista de cerveja, chope e refrigerante; alimentos para animais; pães, bolos, biscoitos e similares; sorvetes. Comércio atacadista de frios e laticínios. Comércio atacadista de hortifrutigranjeiros; chocolates, confeitados, balas, bombons e semelhantes. Comércio atacadista de artigos de cama, mesa e banho. Comércio atacadista de artigos de armarinho. Comércio atacadista de artigos do vestuário e acessórios. Comércio atacadista de calçados. Comércio varejista de mercadorias, com predominância de produtos alimentícios – supermercados, bebidas, laticínios e frios, produtos saneantes domissanitários, brinquedos e artigos recreativos, artigos de uso pessoal e domésticos, artigos de papelaria, artigos de cama, mesa e banho, calçados, artigos do vestuário e acessórios, carnes-açougues e hortifrutigranjeiros. Lanchonetes, casas de chá, de sucos e similares. Fabricação de produtos de padaria e confeitaria com predominância de produção própria. Padaria e confeitaria com predominância de revenda. Restaurante e similares. Fabricação de produtos alimentícios cárneos. Transporte rodoviário de cargas municipal. Transporte rodoviário de cargas intermunicipal, interestadual e internacional. Carga e descarga de mercadorias e produtos. Depósito fechado.

**Cláusula Quarta:** O objeto social da Filial 1ª é: Central de negócios, apoio operacional, marketing, combinação de serviços administrativos, planejamento financeiro, organização de arquivos, preparo de folha de pagamento, recursos humanos, manutenção em tecnologia da informação. Depósito Fechado.

**Cláusula Quinta:** O objeto social da Filial 5ª é: Fabricação de produtos alimentícios, carnes, laticínios, conservas de peixes. Comércio atacadista de carnes, aves abatidas, pescados e frutos do mar.

**Cláusula Sexta:** O objeto social da Filial 6ª, 9ª e 10ª é: Comércio varejista de mercadorias, com predominância de produtos alimentícios – supermercados, bebidas, laticínios e frios, produtos saneantes domissanitários, brinquedos e artigos recreativos, artigos de uso pessoal e domésticos, artigos de papelaria, artigos de cama, mesa e banho, calçados, artigos do vestuário e acessórios, carnes-açougues e hortifrutigranjeiros. Lanchonetes, casas de chá, de sucos e similares. Fabricação de produtos de padaria e confeitaria com predominância de produção própria. Padaria e confeitaria com predominância de revenda.

**Cláusula Sétima** -O objeto social da Filial 7ª, 11ª, 13ª e 15ª é: Comércio atacadista e centro de distribuição de produtos alimentícios, com atividade de fracionamento e acondicionamento associada, painéis e utensílios domésticos produzidos em materiais diversos, artigos esportivos e materiais esportivos, artigos recreativos, artigos de decoração para festas, ferragens e ferramentas, materiais elétricos, produtos de

higiene, limpeza e conservação para uso domiciliar, com atividade de fracionamento e acondicionamento associada, produtos de higiene pessoal, artigos de escritório, papelaria e artigos escolares, cosméticos e produtos de perfumaria, cerveja, chope e refrigerante, alimentos para animais, pães, bolos, biscoitos e similares, sorvetes, frios e laticínios, hortifrutigranjeiros; chocolates, confeitados, balas, bombons e semelhantes, artigos de cama, mesa e banho, artigos de armarinho, artigos do vestuário e acessórios e calçados. Transporte rodoviário de cargas municipal. Transporte rodoviário de cargas intermunicipal, interestadual e internacional. Carga e descarga de mercadorias e produtos. Depósito fechado.

## **B) JCHAGAS AGROPECUÁRIA LTDA.**

☎ (67) 3029-2979 ☎ (67) 9878-6346

✉ [cury@curyconsultores.com.br](mailto:cury@curyconsultores.com.br)

📍 Rua Dona Bia Taveira, 216,  
Jardim dos Estados - Campo Grande/MS



🌐 Site



**Cláusula Segunda** – Tem o objeto social de exploração de atividade agropecuária (criação de bovinos para corte e cultivo de plantas de lavoura).

### **C) FOGO ATACADO LTDA.**

**CLÁUSULA QUARTA:** A sociedade unipessoal tem por objeto social: Comércio atacadista e centro de distribuição de produtos alimentícios, com atividade de fracionamento e acondicionamento associada, panelas e utensílios domésticos produzidos em materiais diversos, artigos esportivos e materiais esportivos, artigos recreativos, artigos de decoração para festas, ferragens e ferramentas, materiais elétricos, produtos de higiene, limpeza e conservação para uso domiciliar, com atividade de fracionamento e acondicionamento associada, produtos de higiene pessoal, artigos de escritório, papelaria e artigos escolares, cosméticos e produtos de perfumaria, cerveja, chope e refrigerante, alimentos para animais, pães, bolos, biscoitos e similares, sorvetes, frios e laticínios, hortifrutigranjeiros; chocolates, confeitos, balas, bombons e semelhantes, artigos de cama, mesa e banho, artigos de armarinho, artigos do vestuário e acessórios e calçados. Transporte rodoviário de cargas municipal. Transporte rodoviário de cargas intermunicipal, interestadual e internacional. Carga e descarga de mercadorias e produtos (Depósito fechado).

### **D) JCHAGAS HOLDING LTDA.**

**Cláusula 4ª** – A Sociedade terá por objeto social a participação em outras sociedades como sócia ou acionista.

### **D) CHF COMÉRCIO DE GÊNEROS ALIMENTÍCIOS LTDA.**

 (67) 3029-2979  (67) 9878-6346

 [cury@curyconsultores.com.br](mailto:cury@curyconsultores.com.br)

 Rua Dona Bia Taveira, 216,  
Jardim dos Estados - Campo Grande/MS



 Site



**CLÁUSULA TERCEIRA:** Tem por objeto: Matriz: Comercio atacadista e centro de distribuição de produtos alimentícios, com atividade de fracionamento e acondicionamento associada, painéis e utensílios domésticos produzidos em materiais diversos, artigos esportivos e materiais esportivos, artigos recreativos, artigos de decoração para festas, ferragens e ferramentas, materiais elétricos, produtos de higiene, limpeza e conservação para uso domiciliar, com atividade de fracionamento e acondicionamento associada, produtos de higiene pessoal, artigos de escritório, papelaria e artigos escolares, cosméticos e produtos de perfumaria. Comercio atacadista de cerveja, chope e refrigerante, alimentos para animais, pães, bolos, biscoitos e similares, sorvetes. Comercio atacadista de frios e laticínios. Comercio atacadista de hortifrutigranjeiros, chocolates, confeitos, balas, bombons e semelhantes. Comercio atacadista de artigos de cama, mesa e banho. Comercio atacadista de artigos de armarinho. Comercio atacadista de artigos do vestuário e acessórios. Comercio atacadista de calçados. Comercio varejista de mercadorias, com predominância de produtos alimentícios supermercados, bebidas, laticínios e frios, produtos saneantes domissanitários, brinquedos e artigos recreativos, artigos de uso pessoal e domésticos, artigos de papelaria, artigos de cama, mesa e banho, calçados, artigos do vestuário e acessórios, carnes-açougues e hortifrutigranjeiros. Lanchonetes, casas de chá, de sucos e similares. Fabricação de produtos de padaria e confeitaria com predominância de produção própria. Padaria e confeitaria com predominância de revenda. Restaurante e similares. Fabricação de produtos alimentícios cárneos. Transporte rodoviário de cargas municipal. Transporte rodoviário de cargas intermunicipal, interestadual e internacional. Carga e descarga de mercadorias e produtos. Deposito fechado. Prestação de serviços de preparo de documentos e serviços especializados de apoio administrativo, serviços de limpeza em prédios e em domicílios e serviços de vigilância e segurança privada.

Filial: Restaurante e similares, comércio varejista de produtos alimentícios, laticínios e frios. Serviços de alimentação para eventos e recepções – BUFE.

### **E) CHF FACTORING E FOMENTO MERCANTIL LTDA.**

**Cláusula Segunda** – A Sociedade terá por objeto social: (i) administração de bens imóveis próprios e (ii) participação em outras sociedades como sócia ou acionista.

Os Produtores Rurais que compõem o grupo, de acordo com os respectivos atos constitutivos, realizam a criação de bovinos para corte, destinando o produto obtido à comercialização pelas empresas supra mencionadas, vejamos:

### **A) JOSÉ CHAGAS DOS SANTOS**

**Cláusula Quarta** - O Empresário Individual terá por objeto o exercício da(s) seguinte(s) atividade(s) econômica(s): CRIAÇÃO DE BOVINOS PARA CORTE.

### **B) FÁBIO CHAGAS DOS SANTOS**

☎ (67) 3029-2979    📞 (67) 9878-6346

✉ cury@curyconsultores.com.br

📍 Rua Dona Bia Taveira, 216,  
Jardim dos Estados - Campo Grande/MS



🌐 Site

**Cláusula Quarta** - O Empresário Individual terá por objeto o exercício da(s) seguinte(s) atividade(s) econômica(s): CRIAÇÃO DE BOVINOS PARA CORTE.

### 3.1. ESTRUTURA SOCIETÁRIA.

Quanto a estrutura societária, repara-se que a inicial aponta ser o “grupo” formado por 06 (seis) empresas: **(i)** Jchagas Alimentos LTDA.; **(ii)** Jchagas Agropecuária LTDA.; **(iii)** Fogo Atacado LTDA.; **(iv)** Jchagas Holding LTDA.; **(v)** Chf Comércio De Gêneros Alimentícios LTDA.; **(vi)** CHF Holding LTDA.

E também por 02 (dois) produtores rurais, devidamente registrados na Junta Comercial de Mato Grosso do Sul (JUCEMS): **(i)** José Chagas dos Santos e; **(ii)** Fabio Chagas da Silva.

No que tange ao quadro de sócios, observa-se que a administração é exercida pelo Sr. Fabio Chagas, conjunta ou isoladamente, existindo semelhança entre os sócios de cada empresa e os produtores rurais, vejamos:

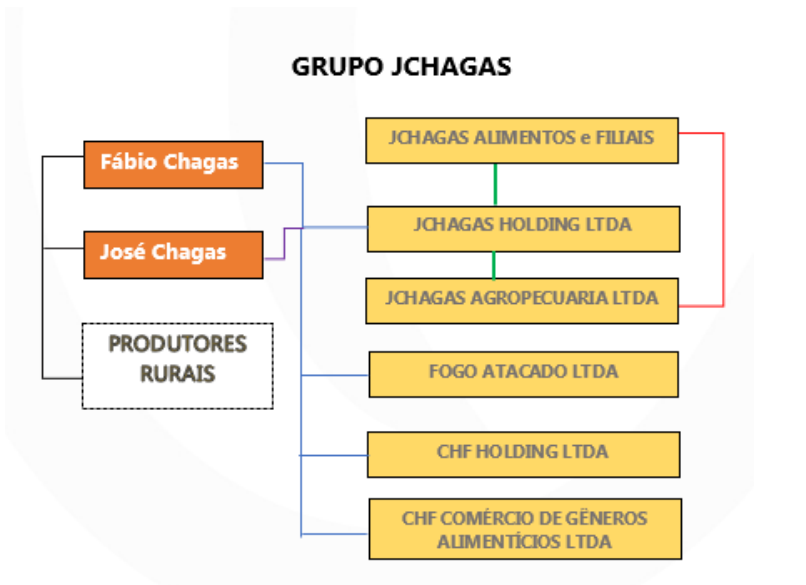

Assim, tem-se que: Fábio Chagas e José Chagas são sócios da Jchagas Holding LTDA. que, por sua vez, é única sócia da Jchagas Alimentos e Filiais e sócia da



Este documento é cópia do original assinado digitalmente por JOSE EDUARDO CHEMIN CURY e TRIBUNAL DE JUSTICA DO ESTADO MATO GROSSO DO SUL. Protocolado em 12/04/2023 às 15:17, sob o número WCGR23071737025, e liberado nos autos digitais por Usuário padrão para acesso SAJ/AT, em 12/04/2023 às 15:25. Para acessar os autos processuais, acesse o site https://esaj.tjms.jus.br/pastadigital/pg/abrirConferenciaDocumento.do, informe o processo 0817028-32.2023.8.12.0001 e o código Aw8mHPxE.

Jchagas Agropecuária Ltda; Fábio é único sócio da Fogo Atacado LTDA., CHF Holding LTDA e CHF Comércio de Gêneros Alimentícios LTDA.

Por sua vez, Fábio é proprietário da "Fazenda Santo Expedito" (fls. 1245-1254), e a empresa Jchagas Agropecuária LTDA, proprietária da "Fazenda Guadalupe" (fls. 1255-1258), ambas sediadas em Naviraí/MS, nas quais é explorada a atividade rural de criação de bovinos para corte exercida pelos produtores rurais.

Ademais, como dito acima, na Fazenda Guadalupe foi executada a Usina Fotovoltaica destinada a promover o abastecimento energético de todo o grupo.

Nesse contexto, inobstante as empresas em tela terem personalidade jurídicas próprias, desenvolvem atividades comerciais que se interligam entre si, subordinando-se a um controle societário comum, revelando assim a interdependência econômica.

### **3.1. - DA VISITA *IN LOCO*:**

Com a finalidade de vistoriar as dependências físicas, bem como obter as informações necessárias para o desempenho do seu *mister*, o AJ dirigiu-se à sede da matriz sediada em Naviraí e as respectivas filiais dos requerentes, estabelecidas nas cidades de Naviraí, Amambaí, Iguatemi, Caarapo, Corumbá e Maracaju, reunindo-se com o proponente Fábio Chagas, José Chagas, funcionários, bem como com os patronos constituído nos autos, Dr. Abelardo Macedo e DASA Advogados.

Na oportunidade pôde constatar que o grupo segue em pleno desenvolvimento de suas atividades, todas as lojas abertas e abastecidas de mercadorias, fazendas produzindo, buscando manter os empregos que gerou ao longo dos anos, assim como sua estrutura e porte empresarial, o que pode ser observado através das fotografias abaixo:

#### **A) Loja Matriz – Supermercado Chama – Naviraí**







### **B) Filial Supermercado Chama Paraíso – Naviraí**







**C) Filial Chama Rápido – Naviraí**



**D) Fogo Atacado – Naviraí**

☎ (67) 3029-2979    📞 (67) 9878-6346

✉ [cury@curyconsultores.com.br](mailto:cury@curyconsultores.com.br)

📍 Rua Dona Bia Taveira, 216,  
Jardim dos Estados - Campo Grande/MS



🌐 Site





**D) Chama Rápido – Classe A – Naviraí**





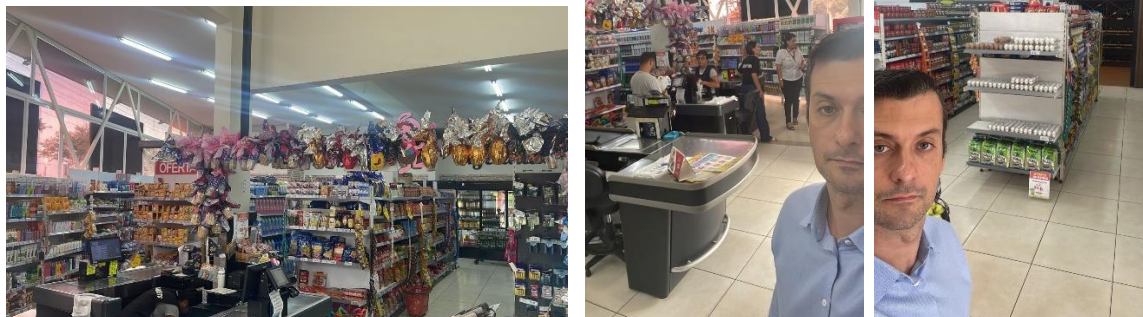

**E) Supermercado Chama – Caarapo**

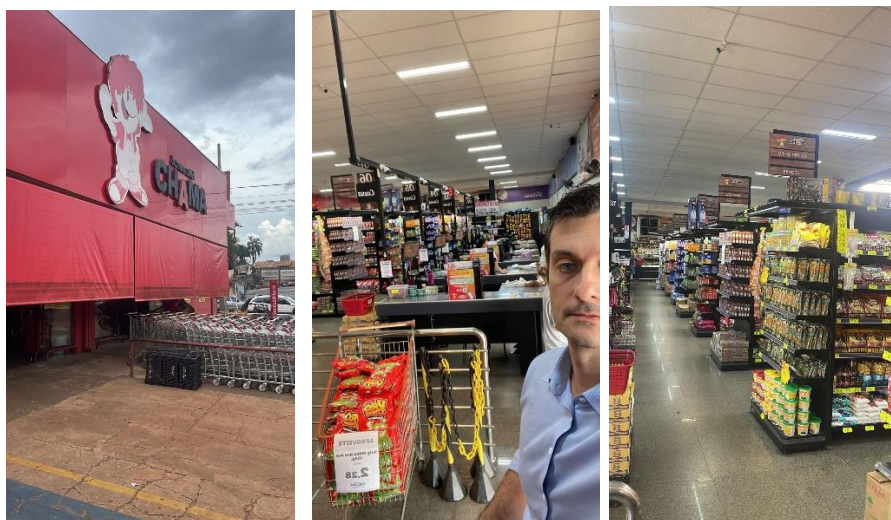

**F) Supermercado Chama – Iguatemi**

☎ (67) 3029-2979    📞 (67) 9878-6346

✉ cury@curyconsultores.com.br

📍 Rua Dona Bia Taveira, 216,  
Jardim dos Estados - Campo Grande/MS



🌐 Site





**G) Fogo Atacadista – Maracaju**

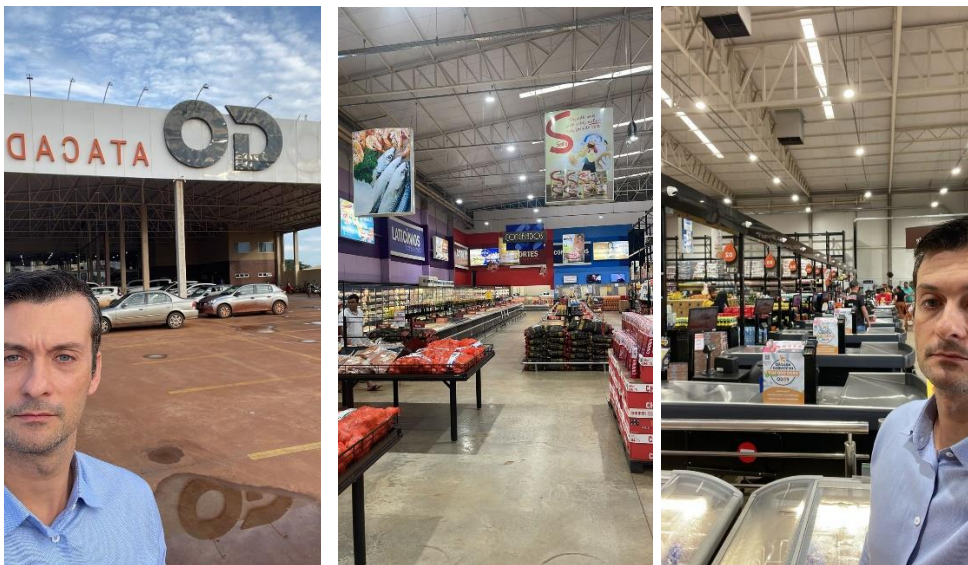

☎ (67) 3029-2979    📞 (67) 9878-6346

✉ cury@curyconsultores.com.br

📍 Rua Dona Bia Taveira, 216,  
Jardim dos Estados - Campo Grande/MS



🌐 Site



### H) Supermercados Chama - Corumbá



### I) Fazenda Amambaí



### J) Fazenda Guadalupe – Naviraí

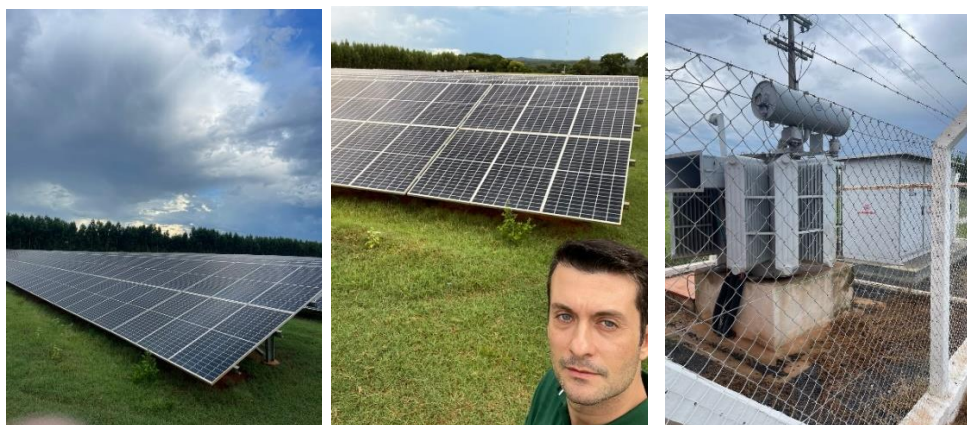



*principal estabelecimento do devedor ou da filial de empresa que tenha sede fora do Brasil.*

No caso em análise, a AJ procedeu visita *in loco* em todas as lojas do grupo, e como nas áreas rurais, conforme acima mencionado, verificando ser a cidade de Naviraí o local que ocorre o maior número de negócios feitos pelos devedores, gerando o maior faturamento da companhia, local que se concentra também o centro administrativo, onde são tomadas as principais decisões.

Ao lado disso, tem-se que o grupo iniciou toda a sua atividade na cidade de Naviraí, e ao longo do tempo foi expandindo para as demais cidades do Estado, sem, contudo, transferir a sede administrativa, tal como já demonstrado, tornando-se assim o local do principal estabelecimento do devedor.

Entretanto, em decorrência da distribuição organizacional promovida pelo TJ/MS, foi promulgada a Resolução nº. 260/2021, pela qual determinou a competência deste d. juízo para processar e julgar todos os feitos e incidentes em tramitação no Estado relativos às Recuperações Judiciais, considerando que a especialização torna a prestação jurisdicional mais célere e eficiente.

Assim, partindo da premissa que o local do principal estabelecimento do grupo encontra-se neste Estado e que o TJ/MS definiu ser Campo Grande o foro competente para julgar todos os processos de recuperação judicial distribuídos no Estado, não resta dúvidas que o juízo competente para processar e julgar a presente, é o desta respeitável Vara Especializada, dispensando-se maior aprofundamento sobre a matéria.

## **5 - DA DOCUMENTAÇÃO INSTRUTÓRIA.**

A presente constatação foi desenvolvida com base nos documentos apresentados pelas requerentes nos autos do pedido de recuperação judicial, bem como, daqueles entregues diretamente para AJ, os quais seguem acostados ao presente trabalho.

O art. 48 da LRF estabelece os requisitos para a propositura do pedido de recuperação judicial, prevendo que:





*“Art. 48. Poderá requerer recuperação judicial o devedor que, no momento do pedido, exerça regularmente suas atividades há mais de 2 (dois) anos e que atenda aos seguintes requisitos, cumulativamente:*

*I – não ser falido e, se o foi, estejam declaradas extintas, por sentença transitada em julgado, as responsabilidades daí decorrentes;*

*II – não ter, há menos de 5 (cinco) anos, obtido concessão de recuperação judicial;*

*III - não ter, há menos de 5 (cinco) anos, obtido concessão de recuperação judicial com base no plano especial de que trata a Seção V deste Capítulo;*

*IV – não ter sido condenado ou não ter, como administrador ou sócio controlador, pessoa condenada por qualquer dos crimes previstos nesta Lei.*

Por sua vez, o art. 51 do mesmo diploma legal, relaciona os documentos essenciais que devem instruir a petição inicial, assim dispondo:

*Art. 51. A petição inicial de recuperação judicial será instruída com:*

*I – a exposição das causas concretas da situação patrimonial do devedor e das razões da crise econômico-financeira;*

*II – as demonstrações contábeis relativas aos 3 (três) últimos exercícios sociais e as levantadas especialmente para instruir o pedido, confeccionadas com estrita observância da legislação societária aplicável e compostas obrigatoriamente de:*

*a) balanço patrimonial;*

*b) demonstração de resultados acumulados;*

*c) demonstração do resultado desde o último exercício social;*

*d) relatório gerencial de fluxo de caixa e de sua projeção;*

*e) descrição das sociedades de grupo societário, de fato ou de direito; [\(Incluído pela Lei nº 14.112, de 2020\)](#) [\(Vigência\)](#)*

*III - a relação nominal completa dos credores, sujeitos ou não à recuperação judicial, inclusive aqueles por obrigação de fazer ou de dar, com a indicação do endereço físico e eletrônico de cada um, a natureza, conforme estabelecido nos arts. 83 e 84 desta Lei, e o valor atualizado do crédito, com a discriminação de sua origem, e o regime dos vencimentos; [\(Redação dada pela Lei nº 14.112, de 2020\)](#) [\(Vigência\)](#)*

23

 (67) 3029-2979  (67) 9878-6346

 [cury@curyconsultores.com.br](mailto:cury@curyconsultores.com.br)

 Rua Dona Bia Taveira, 216,  
Jardim dos Estados - Campo Grande/MS



 Site

*IV – a relação integral dos empregados, em que constem as respectivas funções, salários, indenizações e outras parcelas a que têm direito, com o correspondente mês de competência, e a discriminação dos valores pendentes de pagamento;*

*V – certidão de regularidade do devedor no Registro Público de Empresas, o ato constitutivo atualizado e as atas de nomeação dos atuais administradores;*

*VI – a relação dos bens particulares dos sócios controladores e dos administradores do devedor;*

*VII – os extratos atualizados das contas bancárias do devedor e de suas eventuais aplicações financeiras de qualquer modalidade, inclusive em fundos de investimento ou em bolsas de valores, emitidos pelas respectivas instituições financeiras;*

*VIII – certidões dos cartórios de protestos situados na comarca do domicílio ou sede do devedor e naquelas onde possui filial;*

*IX - a relação, subscrita pelo devedor, de todas as ações judiciais e procedimentos arbitrais em que este figure como parte, inclusive as de natureza trabalhista, com a estimativa dos respectivos valores demandados; [\(Redação dada pela Lei nº 14.112, de 2020\)](#) [\(Vigência\)](#)*

*X - o relatório detalhado do passivo fiscal; e [\(Incluído pela Lei nº 14.112, de 2020\)](#) [\(Vigência\)](#)*

*XI - a relação de bens e direitos integrantes do ativo não circulante, incluídos aqueles não sujeitos à recuperação judicial, acompanhada dos negócios jurídicos celebrados com os credores de que trata o § 3º do art. 49 desta Lei.*

Desta forma, procede-se a análise do caso em tela à luz dos requisitos legais previstos nos artigos de lei acima transcritos, salientando que os documentos disponibilizados nos autos pelos proponentes são os constantes no quadro abaixo:



CHECK-LIST DOCUMENTOS QUE INSTRUÍRAM O PEDIDO DE RECUPERAÇÃO JUDICIAL									
		JChagas Alimentos Ltda.	JChagas Agropecuária Ltda.	Fogo Atacado Ltda.	JChagas Holding Ltda.	CHF Comércio de Gêneros Alimentícios	CHF Holding Ltda	Jose Chagas	Fabio Chagas
	Documentos	06.813.685/0001-71	32.969.070/0001-49	26.833.137/0001-10	43.891.162/0001-70	05.980.062/0001-20	97.548.707/0001-79	112.190.921-34	899.435.111-68
<b>Art. 48, inc. I a IV da LRF</b>	Certidão Cível, Falências e Recuperação	173	175	177	179	181	183	185	187
	Certidão Criminal	172	174	176	178	180	182	184	188
<b>Art. 48, §3º e art. 51, inc. II, alínea 'a' da LRF</b>	Docs. contábeis produtor rural - Art. 48, §3º	não se aplica	não se aplica	não se aplica	não se aplica	não se aplica	não se aplica	189/192/195	193
	Balanco Patrimonial 2020	197/212	255	272	-	297/298	313	não se aplica	não se aplica
	Balanco Patrimonial 2021	213/214	256/257	273	285	299/300	314	não se aplica	não se aplica
	Balanco Patrimonial 2022	216/217	258/259	274/275	286	301/302	315	não se aplica	não se aplica
	Balancete Patrimonial 2023	218/226	260/261	276/279	287/288	303/306	316	não se aplica	não se aplica
	Mutações do PL	227/229	262/264	280/281	289/290	307/309	317/319	não se aplica	não se aplica
	DRE acumulados consolidadas	215-230/253	265/267	282/283	291/292	310/311	320/321	não se aplica (art. 51, § 6.º)	não se aplica (art. 51, § 6.º)
	DRE desde o último exercício	254	268/269	284	293/294	312	322	não se aplica (art. 51, § 6.º)	não se aplica (art. 51, § 6.º)
<b>Art. 51, inc. I, da LRF</b>	Relatório de fluxo de caixa e de sua projeção	-	270/271	-	295/296	-	323	não se aplica (art. 51, § 6.º)	não se aplica (art. 51, § 6.º)
<b>Art. 51, inc. III, da LRF</b>	Exposição das causas da situação patrimonial e financeira do devedor	1/31	1/31	1/31	1/31	1/31	1/31	1/31	1/31
<b>Art. 51, inc. IV, da LRF</b>	Relação dos credores	335/339	335/339	335/339	335/339	335/339	335/339	335/340	335/340
<b>Art. 51, inc. V, da LRF</b>	Relação empregados	340/351	340/351	340/351	340/351	340/351	340/351	340/351	340/351
<b>Art. 51, inc. VI, da LRF</b>	Registro e atos constitutivos	54/70	71/89	90/102	103/122	123/135	136/152	153/161	162/170
<b>Art. 51, inc. VII, da LRF</b>	Relação bens dos sócios	353/372	353/372	353/372	353/372	353/372	353/372	353/372	353/372
<b>Art. 51, inc. VIII, da LRF</b>	Extrato contas bancárias	373/439-445/464-477/489-497/789-792-839	440/444	490/491 - 788/	492 - 791 -	493/496 - 790		468/471 - 475/476	465/467-472/474
<b>Art. 51, inc. IX, da LRF</b>	Certidão de protestos	840/847	-	848	849	850	851/852	853	854
<b>Art. 51, inc. X, da LRF</b>	Relação das ações judiciais	856/857	856/857	856/857	856/857	856/857	856/857	856/857	856/857
<b>Art. 51, inc. XI, da LRF</b>	Relatório passivo fiscal	858/861 - 895/896	862/875	876/878	879/880	881/883	884/885	886/894	897/899
<b>Diversos</b>	Relação de bens e direitos integrantes do ativo não circulante	944/1.011 -1.015/1.195 - 1.197/1.269 - 1.255/1.258 - 1.263/1.266	901/943 -1.197/1.269 - 1.227/1.237 - 1.245/1.254 - 1.259/1.262	-	-	1.012 - 1.212/1.226 - 1.267/1.269	-	1.014	1.013 - 1.201/1.211
		1.271/1.404	1.271/1.404	1.271/1.404	1.271/1.404	1.271/1.404	1.271/1.404	1.271/1.404	1.271/1.404





Ao analisar a documentação contábil apresentada na exordial, a AJ constatou ausência de documentos exigidos pela legislação, solicitando a respectiva complementação através dos patronos constituídos pelo grupo, o que foi totalmente atendido, passando a discriminar o que ora se apresenta de cada proponente:

- Jchagas Alimentos: fluxos de caixa dos anos de 2020 e 2021; DRE e balanço patrimonial de 2020;
- JChagas Agropecuária: fluxos de caixa de 2020 e 2021;
- Fogo Atacado: fluxos de caixa de 2021 e 2022.
- JChagas Holding: fluxo de caixa de 2021 e balanço patrimonial de 2021;
- CHF Comércio de Gêneros: fluxos de caixa 2020 e 2021;
- CHF Holding: declaração de ausência de contas bancárias devidamente assinada pelo sócio e administrador, atendendo a exigência do art. 51, inc. VII da LRF.

Quanto a documentação instrutória do produtor rural, o art. 48 dispõe em seu parágrafo 3º que:

“Art. 48.

(...)

§ 3º Para a comprovação do prazo estabelecido no caput deste artigo, o cálculo do período de exercício de atividade rural por pessoa física é feito com base no Livro Caixa Digital do Produtor Rural (LCDPR), ou por meio de obrigação legal de registros contábeis que venha a substituir o LCDPR, e pela Declaração do Imposto sobre a Renda da Pessoa Física (DIRPF) e balanço patrimonial, todos entregues tempestivamente.”

O exercício da atividade pelo proponente José Chagas restou devidamente comprovada pela cópia da Declaração de Imposto de Renda de Pessoa Física (DIRPF) de fls. 189/195.

 (67) 3029-2979  (67) 9878-6346

 cury@curyconsultores.com.br

 Rua Dona Bia Taveira, 216,  
Jardim dos Estados - Campo Grande/MS



 Site

Quanto ao proponente Fabio Chagas, consta nos autos um simples “demonstrativo” da receita auferida nos anos de 2021 e 2022, o que, a princípio, é inábil para comprovar o exercício da atividade durante o lapso temporal legal.

Questionados pela AJ, foi mencionado que o proponente atua no plantio de cana de açúcar e na criação de bovinos conjuntamente com o José Chagas, sendo fornecidas as DIRPF de 2021 e 2022 e notas fiscais de venda de cana de açúcar nos anos de 2019 a 2023, o que ora se anexa.

Dessa maneira, tem-se que os requisitos para a propositura do pedido de recuperação judicial estabelecidos nos art. 48 e art. 51, foram satisfatoriamente atendidos.

## **6 - DA CONSOLIDAÇÃO PROCESSUAL E SUBSTANCIAL**

Conforme os atos constitutivos de cada proponente, os documentos contábeis apresentados, aliado a contatação *in loco* das atividades realizadas, abordados no decorrer desta, é possível concluir que apesar das empresas terem personalidade jurídica próprias, executam atividades econômicas interligadas sob comando societário comum.

Vale mencionar que as demonstrações contábeis da Jchagas Alimentos LTDA (matriz) e suas filiais, bem como da CHF Comercio de Generos Alimentícios e sua filial, são consolidadas, e que por meio dos extratos e lançamentos contábeis percebe-se a movimentação do financeiro entre contas correntes e a participação entre as sociedades de forma ativa, ou seja, o ativo e passivo estão interligados entre si, corroborando assim a interdependência.

Nessa toada, compondo um grupo econômico com relações financeiras, comerciais, operacionais e societárias relacionadas e interligadas, combinando recursos e esforços para a realização dos seus respectivos objetivos, visando a maximização dos resultados, justifica-se a pretendida consolidação processual à luz do artigo 69-G da LRF.

 (67) 3029-2979  (67) 9878-6346

 [cury@curyconsultores.com.br](mailto:cury@curyconsultores.com.br)

 Rua Dona Bia Taveira, 216,  
Jardim dos Estados - Campo Grande/MS



 Site

Da mesma maneira, no caso em tela, justifica-se a consolidação substancial estabelecida no art. 69-J do mesmo diploma, uma vez que os documentos contábeis revelam a interconexão entre ativos dos devedores e por estarem presentes, cumulativamente, as hipóteses dos incisos I a III do dispositivo.

Veja, que a existência de (I) garantias cruzadas foi comprovada através dos contratos de fls. 1270-1404; a (II) relação de controle e (III) identidade do quadro societário comprovados pelos proponentes Fábio e José serem os únicos sócios da empresas e exercerem a administração, conjunta ou isoladamente, tal como estipulado nos atos constitutivos.

Ademais, no caso em comento, é nítido que o grupo iniciou suas atividades através da proponente JChagas Alimentos, sendo as demais empresas criadas para fins de organização societária e tributária, confundindo-se os ativos e passivos entre si.

Logo, revela-se a consolidação substancial ser o melhor remédio para alcançar melhor resultado com a recuperação judicial, uma vez que tal instituto implica na reunião dos dados contábeis, ativos e passivos das empresas envolvidas, desaguando na realização de um só ato para todos, tais como apresentação de plano de recuperação judicial, relação de credores e realização de assembleia geral de credores, a teor do art. 69-L da LRF.

Portanto, a consolidação processual e substancial, garantirá maior transparência e facilitará a fiscalização das atividades desempenhadas pelo grupo, trazendo ao feito uma maior confiabilidade quanto ao soerguimento dos devedores, por meio de uma lista de credores unificada e um plano de recuperação judicial mais fiel ao cenário econômico existente, tornando-se ferramenta facilitadora para o bom andamento da recuperação.

## **7 - DEMONSTRAÇÕES CONTÁBEIS.**

Com relação as empresas pertencentes ao "grupo" foram entregues: i) Balanços Patrimoniais; ii) Demonstrativos de Resultados dos Exercícios; iii)

 (67) 3029-2979  (67) 9878-6346

 [cury@curyconsultores.com.br](mailto:cury@curyconsultores.com.br)

 Rua Dona Bia Taveira, 216,  
Jardim dos Estados - Campo Grande/MS



 Site

Demonstração das Mutações do Patrimônio Líquido; iv) Balancetes; v) Demonstrações de Fluxo de Caixa referentes aos exercícios de 2020, 2021, 2022 e encerrados em 01.2023.

Nesse ponto, importante mencionar que no atual momento processual far-se-á uma breve análise dos dados contábeis da empresa, apenas para confrontar a veracidade do alegado na inicial, uma vez que o aprofundamento da questão ocorrerá durante a tramitação do feito, por meio dos relatórios mensais de atividade a serem elaborados por esta AJ, a fim de demonstrar a possibilidade de soerguimento do grupo.

Logo, adentrando a análise da situação patrimonial da matriz e suas filiais, constata-se que desde o ano de 2020 o grupo vem sofrendo com expressiva queda no patrimônio líquido, decorrente da crise que vem enfrentando.

Através da análise das Demonstração Contábeis, foi possível verificar que encerrou o exercício de 2022 com redução da riqueza e declinando o seu patrimônio, além disso vêm apresentando um prejuízo contábil, decorrente da queda do faturamento (vendas) de cada companhia que compõe o grupo, investimentos em ativos não circulantes e aumento do CMV (Custo da Mercadoria Vendida), o que se demonstra.

## 8 - RESULTADOS OPERACIONAIS.

De início, vale consignar que o **prejuízo líquido** é obtido após a apuração do **lucro operacional bruto**, o qual, por sua vez, é obtido através da subtração entre a receita e os gastos variáveis (relacionados ao volume de vendas/custos). A partir do **lucro bruto**, chega-se a base de cálculo da margem de lucro, que indica se a empresa tem uma operação com um custo competitivo e precificação adequada.

No caso em tela, "Os Resultados Brutos" positivos da Operação da sociedade JChagas Alimentos, suporta os prejuízos das demais, resultando em lucro operacional bruto do ano de 2022 acumulado do grupo foi positivo de R\$ 8.959.810,18, e também em janeiro de 2023 foi positivo no valor de R\$ 117.512,89.

 (67) 3029-2979  (67) 9878-6346

 cury@curyconsultores.com.br

 Rua Dona Bia Taveira, 216,  
Jardim dos Estados - Campo Grande/MS



 Site

LUCRO BRUTO					
RESULTADO LÍQUIDO DRE	2020	2021	2022	jan/23	DADOS RETIRADOS DRE E BALANCETE
JCHAGAS ALIMENTOS LTDA	-378.086,98	1.526.412,77	10.519.667,47	513.576,53	2020- fl230/ 2021-fl215/ 2022- fls254; 0/2023 fls218
JCHAGAS AGROPECUÁRIA LTDA	-10.012,02	-595.285,78	-1.865.150,69	110.610,29	2020- fl265/ 2021-fl266/ 2022- fls 268/ 02/2023- fl269
FOGO ATACADO LTDA	0,00	0,00	1.300,05	0,00	Não apresentou DRE 2020 e a de 2021 está incompleta, 2021-fl282; 2022- fls 284; 01/2023 fls 276
JCHAGAS HOLDING LTDA	0,00	-1,00	-496,78	-30,00	Não apresentou Balanço Patrimonial 2020; pois foi constituída em 2021/ 2021-fl291/ 2022- fls 293/ 02/2023 fls 294
CHF COMÉRCIO DE GÊNEROS ALIMENTÍCIOS LTDA	780.929,28	1.506.335,32	304.490,13	-285.423,35	2020-fl310; 2021-fl311; 2022- fls312; 01/01/2023 a 28/02/2023 fls 303;
CHF FACTORING E FOMENTO MERCANTIL LTDA	0,00	0,00	0,00	0,00	2020-fl320; 2021-fl321; 2022- fls322 01/01/2023 a 28/02/2023 fl 316
<b>TOTAL</b>	<b>392.830,28</b>	<b>2.437.461,31</b>	<b>8.959.810,18</b>	<b>117.512,89</b>	

Contudo, apesar do lucro bruto ter sido positivo, consolidando todos os resultados, tem-se que os custos e despesas do período superaram as receitas, vindo o grupo apresentar em 2022 um **prejuízo líquido negativo de R\$ 22.529.549,55**, Vejamos:

PREJUÍZO LÍQUIDO			
RESULTADO LÍQUIDO DRE	2020	2021	2022
JCHAGAS ALIMENTOS LTDA	-438.695,49	-275.228,49	-19.329.780,00
JCHAGAS AGROPECUÁRIA LTDA	-10.012,02	-595.285,78	-1.865.150,69
FOGO ATACADO LTDA	0,00	0,00	-1.223.374,56
JCHAGAS HOLDING LTDA	0,00	-1,00	-496,78
CHF COMÉRCIO DE GÊNEROS ALIMENTÍCIOS LTDA	-1.431.274,52	-955.493,01	-110.747,52
CHF FACTORING E FOMENTO MERCANTIL LTDA	0,00	0,00	0,00
<b>TOTAL</b>	<b>-1.879.982,03</b>	<b>-1.826.008,28</b>	<b>-22.529.549,55</b>

Frente aos números apresentados, conclui-se que os requerentes possuem uma grande rentabilidade em suas operações, ou seja, vende com preço competitivo e obtêm margem de lucro bruto. Contudo, percebe-se que inobstante ao aumento do faturamento e de sua margem operacional bruta positiva, há um grande investimento do seu capital de giro em ativos não circulantes.

Infere-se tal afirmativa através das demonstrações contábeis e balancete de 2023 da JChagas Alimentos, que é principal fonte de renda do grupo:

(67) 3029-2979 (67) 9878-6346

cury@curyconsultores.com.br

Rua Dona Bia Taveira, 216,  
Jardim dos Estados - Campo Grande/MS



Site



Sistema de Contabilidade Geral - Grupo Jchagas Alimentos - 06.813.685/0001-71  
Balancete / Geral - Período de 01/01/23 a 31/01/23 Livro: 1 Página: 00005

Classificação	Tp Descrição da Conta	Saldo Anterior	Débito	Crédito	Saldo Atual
2	SS PASSIVO	155.009.961,81 C	211.705.950,68	208.752.836,65	152.056.847,78 C
2.1	SS PASSIVO CIRCULANTE	65.500.434,06 C	121.804.591,06	103.631.494,83	47.327.337,83 C
2.1.01	SS OBRIGAÇÕES OPERACIONAIS	63.564.717,81 C	121.574.183,14	103.287.871,75	45.278.406,42 C
2.1.01.01	SS FORNECEDORES	20.377.106,56 C	20.557.942,24	15.928.144,17	15.747.308,49 C
2.1.01.01.0001	AA Fornecedores de Mercadorias Revenda	18.499.573,50 C	18.253.331,38	14.031.353,32	14.277.595,44 C
2.1.01.01.0002	AA Fornecedores Mercadoria - Consumo	0,00 C	3.165,00	12.480,00	9.315,00 C
2.1.01.01.0004	AA Fornecedores de Serviços	1.859.895,59 C	2.202.191,87	1.699.901,62	1.357.605,34 C
2.1.01.01.0005	AA Fornecedores Tributários Federais	0,00 C	0,00	611,54	611,54 C
2.1.01.01.0006	AA Fornecedores Tributários Estaduais	803,89 C	73.072,58	74.567,39	2.299,69 C
2.1.01.01.0007	AA Fornecedores Tributários Municipais	79,90 C	2.330,90	91.619,18	89.369,18 C
2.2	SS PASSIVO NÃO CIRCULANTE	90.314.910,87 C	70.514.792,74	85.629.894,94	105.430.013,07 C
2.2.01	SS OBRIGAÇÕES OPERACIONAIS	90.314.910,87 C	70.514.792,74	85.629.894,94	105.430.013,07 C
2.2.01.02	SS TÍTULOS A PAGAR	20.313.019,51 C	446.800,00	8.620.618,97	28.486.838,48 C
2.2.01.02.0001	AA Obrigações por Aquisição de Imobilizad	16.511.019,51 C	294.800,00	7.162.618,97	23.789.838,48 C
2.2.01.02.0002	AA Obrigações por Aquisição de Investimen	3.402.000,00 C	162.000,00	1.458.000,00	4.698.000,00 C
2.2.01.06	SS EMPRESAS E FINANCIAMENTOS A PAGAR	64.607.029,81 C	70.067.992,74	77.009.275,97	71.548.313,04 C
2.2.01.06.0002	AA Consórcios - LP	1.124.722,15 C	1.124.722,15	1.098.615,15	1.098.615,15 C
2.2.01.06.0003	AA Empréstimos - LP	46.411.509,52 C	46.411.509,52	58.691.223,92	58.691.223,92 C
2.2.01.06.0005	AA FCO - LP	15.998.144,98 C	15.584.811,25	15.927.820,30	15.340.854,03 C
2.2.01.06.0006	AA Capital Giro LP	4.230.357,12 C	4.230.357,12	4.134.212,64	4.134.212,64 C
2.2.01.06.0099	AA Juros a Apropriar - LP	2.757.703,96 D	2.716.592,70	2.757.703,96	2.716.592,70 D
2.2.01.09	SS OUTRAS OBRIGAÇÕES	5.394.861,55 C	0,00	0,00	5.394.861,55 C
2.2.01.09.0008	AA Outras Contas a Pagar - LP	5.394.861,55 C	0,00	0,00	5.394.861,55 C
2.5	SS PATRIMÔNIO LÍQUIDO	1.790.358,77 D	19.386.566,88	19.386.566,88	1.790.358,77 D
2.5.01	SS CAPITAL SOCIAL	6.252.000,00 C	0,00	0,00	6.252.000,00 C
2.5.01.01	SS CAPITAL REALIZADO	6.252.000,00 C	0,00	0,00	6.252.000,00 C

Sistema de Contabilidade Geral - Grupo Jchagas Alimentos - 06.813.685/0001-71  
Balancete / Geral - Período de 01/01/23 a 31/01/23 Livro: 1 Página: 00006

Classificação	Tp Descrição da Conta	Saldo Anterior	Débito	Crédito	Saldo Atual
2.5.01.01.0005	AA Jchagas Holding Ltda	6.252.000,00 C	0,00	0,00	6.252.000,00 C
2.5.02	SS RESERVAS DE CAPITAL	4.966.210,53 C	0,00	0,00	4.966.210,53 C
2.5.02.01	SS RESERVAS DE SUBVENÇÕES	4.966.210,53 C	0,00	0,00	4.966.210,53 C
2.5.02.01.0002	AA Reserva de Investimentos Por Incentivo	4.966.210,53 C	0,00	0,00	4.966.210,53 C
2.5.05	SS LUCROS OU PREJUÍZOS ACUMULADOS	6.377.997,58 C	19.386.566,88	0,00	13.008.569,30 D
2.5.05.01	SS LUCROS OU PREJUÍZOS ACUMULADOS	6.377.997,58 C	19.386.566,88	0,00	13.008.569,30 D
2.5.05.01.0001	AA Lucros Acumulados	6.377.997,58 C	0,00	0,00	6.377.997,58 C
2.5.05.01.9999	AA Prejuízos Acumulados	0,00 C	19.386.566,88	0,00	19.386.566,88 D
2.5.06	SS RESULTADO DO EXERCÍCIO	19.386.566,88 D	0,00	19.386.566,88	0,00 C
2.5.06.01	SS RESULTADO DO EXERCÍCIO	19.386.566,88 D	0,00	19.386.566,88	0,00 C
2.5.06.01.0050	AA Prejuízos no Exercício	19.386.566,88 D	0,00	19.386.566,88	0,00 C
2.9	SS COMPENSAÇÃO PASSIVA	984.975,65 C	0,00	0,00	1.089.855,65 C
2.9.01	SS CONTRATOS E BENS	984.975,65 C	0,00	104.880,00	1.089.855,65 C
2.9.01.02	SS REMESSA BENS E MERCADORIAS P/TERCEIROS	204.297,10 C	0,00	104.880,00	309.177,10 C
2.9.01.02.0001	AA Remessa de Bens Para Consórcio	204.297,10 C	0,00	104.880,00	309.177,10 C
2.9.01.03	SS RESPONSABILIDADE SOBRE BENS DE TERCEIR	780.678,55 C	0,00	0,00	780.678,55 C
2.9.01.03.0001	AA Recebimento de Bens em Comodato	780.678,55 C	0,00	0,00	780.678,55 C

Os dados revelam que de um total de R\$ 152.056.847,78 de passivos, tem se um montante de R\$ 105.430.013,07 contabilizados no passivo não circulante, ou seja, 69,34% do seu passivo está em investimentos a longo prazo ou imobilizado.

Só em empréstimos e financiamentos a longo prazo, em janeiro de 2023 tem um saldo de mais de R\$ 71 milhões, o que impacta diretamente no prejuízo acumulado líquido.

Nota-se, que sua principal sociedade JChagas Alimentos, fechou o ano de 2022 com o saldo de Ativo disponíveis negativos na ordem de (R\$ 4.914.032,82) revelando assim que a gestão buscou investir seus recursos e realizar transações que não retornam a curto prazo para o giro da empresa.

(67) 3029-2979 (67) 9878-6346

cury@curyconsultores.com.br

Rua Dona Bia Taveira, 216,  
Jardim dos Estados - Campo Grande/MS



Site

Sistema de Contabilidade Geral - Grupo Jchagas Alimentos - 06.813.685/0001-71  
 Balancete / Geral - Período de 01/01/23 a 31/01/23 Livro: 1 Página: 00002

Classificação	Tp Descrição da Conta	Saldo Anterior	Débito	Crédito	Saldo Atual
1	SS A T I V O	155.009.961,81 D	125.474.445,36	131.106.232,67	149.378.174,50 D
1.1	SS ATIVO CIRCULANTE	57.046.180,79 D	125.164.846,73	130.691.187,93	51.519.839,59 D
1.1.01	SS DISPONÍVEL	6.638.362,93 D	70.316.922,07	72.041.252,18	4.914.032,82 D
1.1.01.01	SS CAIXA GERAL	1.596.365,17 D	7.981.491,04	8.678.199,41	899.656,80 D
1.1.01.01.0001	AA Caixa Geral - Grupo JChagas	471.567,67 D	28.155,00	56.109,80	443.612,87 D
1.1.01.01.0003	AA Caixa Tesouraria - Lojas	238.047,21 D	1.544,00	240,00	239.351,21 D
1.1.01.01.0004	AA Caixa Para Zeramento de Movimento - Gr	0,79 D	1.696.563,50	1.696.563,61	0,68 D
1.1.01.01.0005	AA Caixa Dinheiro PDVs/Crediarario	886.749,50 D	6.255.228,54	6.925.286,00	216.692,04 D
1.1.01.02	SS FECHAMENTO DE TESOURARIA	53.185,45 D	6.249.674,68	6.285.277,94	17.582,19 D
1.1.01.02.0001	AA Caixa Movimento PDV's	9.531,13 D	5.889.380,88	5.831.329,82	17.582,19 D



Oportunamente segue demonstrado a situação patrimonial de cada empresa proponente.

### - JCHAGAS ALIMENTOS LTDA;

A empresa encerrou o exercício de 2022 com patrimônio líquido negativo em (R\$ 1.790.358,77).

CONSOLIDADO DMPL	JCHAGAS ALIMENTOS LTDA		
	2020	2021	2022
Saldo Inicial	3.000.000,00	12.497.392,66	17.596.208,11
Capital Social Jose Chagas dos Santos	2.959.320,00	- 5.689.320,00	-
Capital Social Flavia da Silva Chagas	97.560,00	- 187.560,00	-
Capital Social Fabio Chagas da Sillva	97.560,00	- 187.560,00	-
Capital Social Fabiane da Silva Chagas Rossatti Lemes	97.560,00	- 187.560,00	-
Capital Social Jchagas Holding Ltda		6.252.000,00	
Lucros Acumulados	782.253,34	496.928,79	5.098.815,45
Prejuizos Acumulados	- 8.940,84	4.470,42	
Lucros no exercicio		4.322.187,75	- 5.155.601,38
<b>Prejuizos no exercicio</b>	<b>- 438.695,49</b>	<b>275.228,49</b>	<b>- 19.329.780,95</b>
Dividendos distribuidos por antecipacao	944.565,12	-	
Reserva de Investimentos Por Incentivos Fiscais	4.966.210,53		
<b>Saldo Final</b>	<b>12.497.392,66</b>	<b>17.596.208,11</b>	<b>- 1.790.358,77</b>

### - JCHAGAS AGROPECUÁRIA LTDA

Encerrou o exercício de 2022 com patrimônio líquido positivo em R\$ 10.909.796,23; porém, diante dos ajustes de prejuízo de períodos anteriores, encerrou o resultado líquido de 2022 negativo em (R\$ 1.866.283,49).

(67) 3029-2979 (67) 9878-6346

cury@curyconsultores.com.br

Rua Dona Bia Taveira, 216,  
 Jardim dos Estados - Campo Grande/MS



Site



CONSOLIDADO DMPL	JCHAGAS AGROPECUÁRIA LTDA		
	2020	2021	2022
Saldo Inicial	3.170.000,00	3.159.987,98	12.776.079,72
Aumento de Capital		11.338.532,00	
Ajustes de Exercícios Anteriores		- 1.722.440,26	- 1.866.283,49
Prejuízos no exercício	- 10.012,02		
Dividendos distribuídos por antecipação			
Reserva de Investimentos Por Incentivos Fiscais			
<b>Saldo Final</b>	<b>3.159.987,98</b>	<b>12.776.079,72</b>	<b>10.909.796,23</b>

### - FOGO ATACADO LTDA

Quanto a FOGO ATACADO, encerrou o exercício de 2022 com patrimônio líquido negativo em (R\$ 1.079.207,88).

CONSOLIDADO DMPL	FOGO ATACADO LTDA		
	2020	2021	2022
Saldo Inicial		-	147.166,68
Capital Social Jose Chagas dos Santos		400.000,00	
( - ) Capital a Integralizar		- 250.000,00	
Prejuízos Acumulados		-	2.833,32
Prejuízos no exercício		- 2.833,32	- 1.220.541,24
Dividendos distribuídos por antecipação			
Reserva de Investimentos Por Incentivos Fiscais			
<b>Saldo Final</b>	<b>0</b>	<b>147.166,68</b>	<b>- 1.076.207,88</b>

### - JCHAGAS HOLDING LTDA

Encerrou o exercício de 2022 com patrimônio líquido positivo em R\$ 12.488.975,22, e o resultado líquido do exercício em (R\$ 496,78).

Contudo, tal resultado contábil corresponde apenas a integralização do capital social através das quotas da Jchagas Alimentos e Jchagas Agropecuária, uma vez que a empresa não emprega e não opera no mercado, de modo que o *suposto* resultado não impacta no grupo, como já explanado.

(67) 3029-2979 (67) 9878-6346

cury@curyconsultores.com.br

Rua Dona Bia Taveira, 216,  
Jardim dos Estados - Campo Grande/MS



Site

CONSOLIDADO DMPL	JCHAGAS HOLDING LTDA		
	2020	2021	2022
Saldo Inicial	-	-	12.489.472,00
Aumento de Capital		12.489.473,00	
Prejuízos no exercício	-	1,00	496,78
<b>Saldo Final</b>	-	12.489.472,00	12.488.975,22

### - CHF COMÉRCIO DE GÊNEROS ALIMENTÍCIOS LTDA;

Esta, por sua vez, encerrou o exercício de 2022 com patrimônio líquido positivo em R\$ 1.799.673,13; e demonstrou um lucro líquido de R\$ 1.284.120,95, suportando prejuízos anteriores na ordem de (R\$ 1.110.747,52).

CONSOLIDADO DMPL	CHF COMÉRCIO DE GÊNEROS ALIMENTÍCIOS LTDA		
	2020	2021	2022
Saldo Inicial		2.717.047,22	1.616.299,70
Ajustes de Exercícios Anteriores	2.862.301,73		
Lucros Acumulados	1286020,01		
Prejuízos Acumulados	- 1.286.020,01	- 145.254,51	- 1.100.747,52
Lucros no exercício			1.284.120,95
Prejuízos no exercício	- 145.254,51	- 955.493,01	
<b>Saldo Final</b>	<b>2.717.047,22</b>	<b>1.616.299,70</b>	<b>1.799.673,13</b>

### - CHF FACTORING E FOMENTO MERCANTIL LTDA.

A empresa encerrou o exercício de 2022 com patrimônio líquido na ordem de R\$ 1.364.999,99, e não movimentou faturamentos.

CONSOLIDADO DMPL	CHF FACTORING E FOMENTO MERCANTIL LTDA		
	2020	2021	2022
Saldo Inicial	1.365.000,00	1.365.000,00	1.365.000,00
Lucros no exercício			0,01
<b>Saldo Final</b>	<b>1.365.000,00</b>	<b>1.365.000,00</b>	<b>1.364.999,99</b>

O que se conclui, é que o grupo goza de condições de soerguimento, possui relevante situação patrimonial (imóveis), mas necessita do auxílio do instituto da recuperação judicial para superação da crise que vivencia, cujo remédio poderá proporcionar a retomada do capital de giro, aumento da lucratividade e reestruturação do negócio em si.

(67) 3029-2979 (67) 9878-6346

cury@curyconsultores.com.br

Rua Dona Bia Taveira, 216,  
Jardim dos Estados - Campo Grande/MS



Site

## 9 - COLABORADORES ATIVOS.

Conforme informações acostadas aos autos (fls. 340 a 351) e constatado por esta especializada, o grupo emprega 800 (oitocentos) colaboradores efetivos, considerando-se todos os estabelecimentos.

## 10 - ENDIVIDAMENTO.

No momento da distribuição do pedido, às fls. 324/339, consta anexada a relação nominal de credores elaborada pelo grupo, correspondente aos créditos que se submetem aos efeitos da RJ, perfazendo a soma de R\$ 152.483.372,18, resumidamente assim classificado:

- Classe I – Trabalhista: R\$ 337.633,58;
- Classe II – Garantia Real: 37.927.634,73
- Classe III – Quirografários: R\$ 113.327.904,22
- Classe IV – ME/EPP: R\$ 890.199,65

CLASSE	TIPO	VLR TOTAL
I	TRABALHISTA	R\$ 337.633,58
II	FINANCEIRO	R\$ 18.888.576,02
	INVESTIMENTO	R\$ 19.039.058,71
III	FINANCEIRO	R\$ 81.117.115,02
	INVESTIMENTO	R\$ 13.464.000,00
	MERCADORIA	R\$ 17.568.601,27
	SERVIÇOS	R\$ 1.178.187,93
IV	LOCAÇÃO	R\$ 15.224,95
	MERCADORIA	R\$ 810.551,38
	SERVIÇOS	R\$ 64.423,32
<b>Total Geral</b>		<b>R\$ 152.483.372,18</b>

Obtempere-se, que não foi objeto deste trabalho a conferência dos créditos listados, uma vez que tal exame deverá ser realizado pela Administradora Judicial, *“com base nos livros contábeis e documentos comerciais e fiscais do devedor e nos documentos que lhe forem apresentados pelos credores”* e será apresentado

(67) 3029-2979 (67) 9878-6346

cury@curyconsultores.com.br

Rua Dona Bia Taveira, 216,  
Jardim dos Estados - Campo Grande/MS



Site



nestes autos dentro do prazo previsto em Lei, de acordo com o art. 7º, da Lei 11.101/2005.

Quanto aos créditos não sujeitos, constatou-se a existência de débito fiscal federal, estadual e municipal retratados nas certidões anexadas às fls. 859/899, e de créditos garantidos por alienação fiduciária e/ou garantia real no valor total de R\$ 56.661.375,88, abaixo especificados e comprovados às fls. 1270-1404, os quais o grupo requerente informou que estão provisionados para pagamento e lançados contabilmente, sendo certo que a AJ acompanhará o adimplemento das obrigações, prestando os devidos esclarecimentos durante o prosseguimento do feito.

## 11 - CONCLUSÃO.

**Diante do exposto**, apesar do presente trabalho ser efetivado com prazo exíguo (05 dias), em uma averiguação perfunctória, temos que levando em consideração a extensa documentação e informações apresentadas, a situação econômico-financeira do grupo requerente é grave, não havendo razões para acreditar que os mesmos poderiam passar por um processo de *turnaround* sem o auxílio da recuperação judicial.

Desta forma, após análise integral dos documentos, com fulcro nas averiguações realizadas pelas reuniões e visita *in loco*, concluímos que o presente pedido de recuperação judicial visa a manutenção e retorno do crescimento dos negócios do Grupo, ou seja, atinge o objetivo previsto no art. 47 da Lei 11.101/2005, de modo que, resumidamente, e com as ressalvas já mencionadas, opinamos pelo deferimento do processamento da recuperação judicial.

Julgamos importante esclarecer, por fim, que no tocante à viabilidade econômica, o §5º do artigo 51-A, da Lei 11.101/2005, veda o indeferimento do processamento do pedido de recuperação judicial baseado em referida análise, de forma que o presente trabalho teve por objetivo exclusivo a verificação do preenchimento de requisitos legais previstos nos artigos 48 e 51 da LRF, bem como das condições de funcionamento das Requerentes e de sua regularidade documental.

 (67) 3029-2979  (67) 9878-6346

 [cury@curyconsultores.com.br](mailto:cury@curyconsultores.com.br)

 Rua Dona Bia Taveira, 216,  
Jardim dos Estados - Campo Grande/MS



 Site

Sem mais, entregamos a presente perícia em 30 (trinta) laudas, declinando votos de estima e elevada consideração a este d. juízo, certo ainda de que, estamos à disposição para prestar outros esclarecimentos, caso necessário.

Termos em que,  
Pede deferimento.

Campo Grande/MS, 12 de abril de 2023.

CURY SOCIEDADE INDIVIDUAL DE ADVOCACIA  
José Eduardo Chemin Cury  
Administrador Judicial

 (67) 3029-2979  (67) 9878-6346

 [cury@curyconsultores.com.br](mailto:cury@curyconsultores.com.br)

 Rua Dona Bia Taveira, 216,  
Jardim dos Estados - Campo Grande/MS



 Site



**DEMONSTRAÇÃO DOS FLUXOS DE CAIXA PELO MÉTODO DIRETO EM  
31 DE DEZEMBRO DE 2020**

DISPONIBILIDADES - NO INÍCIO DO PERÍODO	200.000,00
DISPONIBILIDADES - NO FINAL DO PERÍODO	200.000,00

NAVIRAI, 29 de Março de 2023

\_\_\_\_\_  
FÁBIO CHAGAS DA SILVA

CPF: 899.435.111-68

\_\_\_\_\_  
ALEX FERNANDES FRANCO

Reg. no CRC - MS sob o No. MS012743/O-1

CPF: 826.211.791-34





**DEMONSTRAÇÃO DOS FLUXOS DE CAIXA PELO MÉTODO DIRETO EM  
31 DE DEZEMBRO DE 2021**

DISPONIBILIDADES - NO INÍCIO DO PERÍODO	200.000,00
DISPONIBILIDADES - NO FINAL DO PERÍODO	200.000,00

NAVIRAI, 29 de Março de 2023

\_\_\_\_\_  
FÁBIO CHAGAS DA SILVA

CPF: 899.435.111-68

\_\_\_\_\_  
ALEX FERNANDES FRANCO

Reg. no CRC - MS sob o No. MS012743/O-1

CPF: 826.211.791-34



**DEMONSTRAÇÃO DOS FLUXOS DE CAIXA PELO MÉTODO DIRETO EM  
 31 DE DEZEMBRO DE 2020**

**ATIVIDADES OPERACIONAIS**

Valores Recebidos	(3.000,00)
Valores pagos a Fornecedores	19.987,98
Caixa Gerado Pelas Operações	<u>16.987,98</u>
Fluxo de Caixa Antes de Itens Extraordinários	<u>16.987,98</u>
Caixa Liquido Proveniente das Atividades Operacionais	16.987,98
Aumento nas Disponibilidades	16.987,98
DISPONIBILIDADES - NO INÍCIO DO PERÍODO	96.860,66
DISPONIBILIDADES - NO FINAL DO PERÍODO	113.848,64

NAVIRAI, 11 de Abril de 2023

\_\_\_\_\_  
 FÁBIO CHAGAS DA SILVA

CPF: 899.435.111-68

\_\_\_\_\_  
 ALEX FERNANDES FRANCO

Reg. no CRC - MS sob o No. MS012743/O-1

CPF: 826.211.791-34

Este documento é copia do original assinado digitalmente por JOSE EDUARDO CHEMIN CURY e TRIBUNAL DE JUSTICA DO ESTADO MATO GROSSO DO SUL. Protocolado em 12/04/2023 às 15:12, sob o número WCGR23071737025, e liberado nos autos digitais por Usuário padrão para acesso SAJ/AT, em 12/04/2023 às 15:25. Para acessar os autos processuais, acesse o site <https://esaj.tjms.jus.br/pastadigital/pg/abrirConferenciaDocumento.do>, informe o processo 0817028-32.2023.8.12.0001 e o código FBky3KQI.



**DEMONSTRAÇÃO DOS FLUXOS DE CAIXA PELO MÉTODO DIRETO EM  
31 DE DEZEMBRO DE 2021**

**ATIVIDADES OPERACIONAIS**

Valores pagos a Fornecedores	2.436.736,73
Caixa Gerado Pelas Operações	<u>2.436.736,73</u>
Fluxo de Caixa Antes de Itens Extraordinários	2.436.736,73
Outros recebimentos(pagamento) líquidos	<u>(1.909.914,00)</u>
Caixa Líquido Proveniente das Atividades Operacionais	526.822,73

**ATIVIDADES DE INVESTIMENTO**

Compras de imobilizado	<u>(611.954,75)</u>
CAIXA LÍQUIDO USADO NAS ATIVIDADES DE INVESTIMENTOS	(611.954,75)

Redução nas Disponibilidades	(85.132,02)
DISPONIBILIDADES - NO INÍCIO DO PERÍODO	113.848,64
DISPONIBILIDADES - NO FINAL DO PERÍODO	28.716,62

NAVIRAI, 11 de Abril de 2023

\_\_\_\_\_  
FÁBIO CHAGAS DA SILVA

CPF: 899.435.111-68

\_\_\_\_\_  
ALEX FERNANDES FRANCO

Reg. no CRC - MS sob o No. MS012743/O-1  
CPF: 826.211.791-34



Saldo: 2020 D/C

	<b>87.843.993,05</b>	<b>D</b>
<b>LANTE</b>	<b>50.821.527,50</b>	<b>D</b>
<b>VEL</b>	<b>7.617.083,88</b>	<b>D</b>
xa Geral	965.092,64	D
Bancos Contas Movimento	813.039,88	D
Aplicacoes Financeiras	33.823,43	D
Valores em Transito	5.656.659,89	D
Valores a Identificar	148.468,04	D
Créditos a Compensar	0,00	C
<b>CONTAS E TITULOS A RECEBER</b>	<b>19.889.464,09</b>	<b>D</b>
Faturas a Receber	3.559.535,81	D
Conveniados a Receber	1.267.639,57	D
Cartoes a Receber	2.205.870,70	D
Tickets a Receber	523.655,93	D
Cheques em Carteira	592.044,92	D
Titulos a Receber	1.500,00	D
Adiantamento a Fornecedor	4.099.999,66	D
Adiantamento a Funcionarios	254.418,62	D
Tributos a Recuperar	6.133.673,99	D
Outros Creditos	1.251.124,89	D
Emprestimos	0,00	C
Creditos com Pessoas Coligadas	0,00	C
<b>ESTOQUE</b>	<b>23.165.247,95</b>	<b>D</b>
Estoque de Mercadorias	23.165.247,95	D
Almoxarifado	0,00	C
<b>DESPESAS DO EXERCICIO SEGUINTE</b>	<b>149.731,58</b>	<b>D</b>
Despesas Pagas Antecipadamente	149.731,58	D
<b>ATIVO NAO CIRCULANTE</b>	<b>4.548.538,70</b>	<b>D</b>
<b>CONTAS E TITULOS A RECEBER</b>	<b>4.548.538,70</b>	<b>D</b>
Faturas a Receber	0,00	C
Convenios a Receber	0,00	C
Cheques Em Carteira	0,00	C
Titulos a Receber	2.871.442,25	D
Adiantamento a Fornecedores	0,00	C
Tributos a Recuperar	0,00	C
Outros Creditos	0,00	C
Creditos Com Pessoas Ligadas	1.677.096,45	D
<b>INVESTIMENTOS TEMPORARIOS</b>	<b>0,00</b>	<b>C</b>
<b>DESPESAS ANTECIPADAS</b>	<b>0,00</b>	<b>C</b>
Despesas Pagas Antecipadamente	0,00	C
<b>REALIZAVEL A LONGO PRAZO</b>	<b>31.979.421,48</b>	<b>D</b>
<b>INVESTIMENTOS</b>	<b>1.155,00</b>	<b>D</b>
Participacoes Por Acoes e Quotas	1.155,00	D
<b>IMOBILIZADO</b>	<b>31.978.266,48</b>	<b>D</b>
Imobilizado Tecnico	35.221.064,77	D
( - ) Depreciacao Acumulada	6.495.860,76	C
( - ) Amortizacao Acumulada	0,00	C
Construcoes Em Andamento	0,00	C
Ativos Em Formacao	3.253.062,47	D
Transferencia De Bens Do Imobilizado	0,00	C
Imobilizado Leasing Financeiro	0,00	C
( - ) Depreciacao Acumulada Leasing Financeiro	0,00	C
<b>INTANGIVEL</b>	<b>0,00</b>	<b>C</b>
Pesquisa e Desenvolvimento Novos Produtos	0,00	C
Gastos Com Pesquisa, Desenv. De Novos Projetos	0,00	C
Ativo Diferido Em Formacao	0,00	C
( - ) Amortizacao Acumulada	0,00	C
Bens Intangiveis	0,00	C
<b>COMPENSACAO ATIVA</b>	<b>494.505,37</b>	<b>D</b>
<b>CONTRATOS E BENS</b>	<b>494.505,37</b>	<b>D</b>
Contratos De Compromissos e Obrigacoes	0,00	C
Bens e Mercad. Em Poder De Terceiros	23.361,35	D
Bens De Terceiros Sob Nossa Responsabilidade	471.144,02	D
Transferencias De Mercadoria / Materiais	0,00	C
Recebimento De Contas Correspondente Bancario	0,00	C



Descrição	Saldo: 2020	D/C
<b>PASSIVO</b>	<b>87.843.993,05</b>	<b>C</b>
<b>PASSIVO CIRCULANTE</b>	<b>36.467.320,13</b>	<b>C</b>
<b>OBRIGACOES OPERACIONAIS</b>	<b>34.805.868,83</b>	<b>C</b>
Fornecedores	15.598.521,90	C
Titulos a Pagar	1.803.408,22	C
Salarios a Pagar	715.330,87	C
Contribuicoes Sociais a Recolher	377.511,36	C
Impostos, Taxas e Tributos a Pagar	276.582,09	C
Emprestimos e Financiamentos a Pagar	12.264.436,90	C
Cobranças a Ressarcir	2.070.587,85	C
Outras Obrigacoes	1.699.489,64	C
<b>OBRIGACOES PROVISIONADAS</b>	<b>1.661.451,30</b>	<b>C</b>
Provisao	1.661.451,30	C
<b>PASSIVO NAO CIRCULANTE</b>	<b>38.384.774,89</b>	<b>C</b>
<b>OBRIGACOES</b>	<b>38.384.774,89</b>	<b>C</b>
Fornecedores	0,00	C
Titulos a Pagar	779.535,46	C
Emprestimos e Financiamentos a Pagar	37.309.472,79	C
Obrigacoes Com Pessoas Ligadas	0,00	C
Outras Obrigacoes	295.766,64	C
<b>OBRIGACOES PROVISIONADAS</b>	<b>0,00</b>	<b>C</b>
Provisao Para Contingencias Fiscais e Outras	0,00	C
<b>PATRIMONIO LIQUIDO</b>	<b>12.497.392,66</b>	<b>C</b>
<b>CAPITAL SOCIAL</b>	<b>6.252.000,00</b>	<b>C</b>
Capital Realizado	6.252.000,00	C
<b>RESERVA DE CAPITAL</b>	<b>4.966.210,53</b>	<b>C</b>
Reservas de Subvencoes	4.966.210,53	C
<b>RESERVA DE REAVALIACAO</b>	<b>0,00</b>	<b>C</b>
Reserva De Reavaliacao	0,00	C
<b>LUCROS ACUMULADOS</b>	<b>782.253,34</b>	<b>C</b>
Lucros Acumulados	782.253,34	C
<b>PREJUIZOS ACUMULADOS</b>	<b>4.470,42</b>	<b>D</b>
Prejuizos Acumulados	4.470,42	D
<b>RESULTADO DO EXERCICIO</b>	<b>501.399,21</b>	<b>C</b>
Resultado Do Exercicio	501.399,21	C
(-) Distribuicoes de Lucros	0,00	C
<b>AJUSTES DE EXERCICIOS ANTERIORES</b>	<b>0,00</b>	<b>C</b>
Ajustes de Exercicios Anteriores	0,00	C
<b>CONTAS DE COMPENSACAO</b>	<b>494.505,37</b>	<b>C</b>
<b>CONTAS DE COMPENSACAO</b>	<b>494.505,37</b>	<b>C</b>
Contas De Compensacao	494.505,37	C

Reconhecemos a exatidão do presente Balanço Patrimonial e demais Demonstrações  
 Contábeis dos Exercícios Findos em 31/12/2020  
 As Notas Explicativas são parte integrante das Demonstrações Contábeis

Navirai, 31 Dezembro, 2020

Contador: Alex Fernandes Franco  
 CRC: MS01274301  
 CPF: 826.211.791-34

Empresa: Jchagas Alimentos Ltda  
 Respon: Fabio Chagas Da Silva  
 CPF: 899.435.111-68

Este documento é copia do original assinado digitalmente por JOSE EDUARDO CHEMIN CURY e TRIBUNAL DE JUSTICA DO ESTADO MATO GROSSO DO SUL. Protocolado em 12/04/2023 às 15:12, sob número WCGR23071737025, e liberado nos autos digitais por Usuário padrão para acesso SAJ/AT, em 12/04/2023 às 15:25. Para acessar os autos processuais, acesse o site https://esaj.tjms.jus.br/pastadigital/pg/abrirConferenciaDocumento.do, informe o processo 0817028-32.2023.8.12.0001 e o código kmJ3wpKT.



## ATIVIDADES OPERACIONAIS

DO	501.399,21
rejuizo Líquido do Exercício	501.399,21
ação e Amortização	(1.453.181,51)
SPESAS FINANCEIRAS	(1.453.181,51)
( + ) DESPESAS DE INVESTIMENTO	0,00
( = ) TOTAL DOS AJUSTES	(951.782,30)
( + ) CONTAS A RECEBER	(11.588.516,64)
Aumento/Redução Clientes	(7.647.412,15)
Aumento/Redução - Realizável a Longo Prazo	(1.288.531,95)
Adiantamento a Terceiros	(2.871.442,25)
Adiantamento a Fornecedores	834.282,09
Adiantamento a Funcionários	24.240,56
Verbas Comerciais	(639.652,94)
Adiantamento a Fornecedores - LP	0,00
( + ) ESTOQUES	(10.215.946,41)
Aumento/Redução do Estoque	(10.215.946,41)
Aumento/Redução - Mercadorias em Trânsito	0,00
( - ) DIMINUIÇÃO NAS CONTAS A PAGAR	3.461.608,95
Aumento/Redução Contas a Pagar	2.696.576,86
Aumento/Redução Fornecedores	5.549.368,32
Aumento/Redução Obrigações Sociais e Trabalhistas	1.152.627,69
Despesas do Exercício Seguinte	(59.280,45)
Aumento/Redução Fornecedores LP	(5.834.783,95)
Provisão de Despesas	(42.899,52)
( = ) CAIXA PROVENIENTE DAS OPERACOES	(19.294.636,40)
( - ) JUROS PAGOS	0,00
( - ) PROVISÕES TRIBUTARIAS	(5.746.250,63)
Saldo de IRPJ e CSLL a Pagar	(130.451,85)
Obrigações Tributárias	46.895,50
Impostos a Recuperar	(5.662.694,28)
( - ) I.R NA FONTE SOBRE DIVIDENDOS RECEBIDOS	0,00
( = ) CAIXA LIQUIDO DAS ATIVIDADES OPERACIONAIS	(25.040.887,03)
FLUXO DE CAIXA DAS ATIVIDADES INVESTIMENTOS	
( - ) PARTICIPACOES EM ACOES E QUOTAS	(1.155,00)
Outros Investimentos Permanentes	(1.155,00)
Jchagas Agropecuária	0,00
( +/- ) AUMENTO/REDUÇAO DE IMOBILIZADO	(12.601.049,68)
Compra/Venda de Imobilizado	(14.858.751,30)
Ativos em Formação - Consórcio	(456.942,47)
Obras em Andamento	1.261.462,58
Compensação	1.453.181,51
( + ) JUROS RECEBIDOS	0,00
( + ) DIVIDENDOS RECEBIDOS	0,00
( = ) CAIXA LIQUIDO DAS ATIVIDADES INVESTIMENTOS	(12.602.204,68)
FLUXO DE CAIXA DAS ATIVIDADES FINANCIAMENTO	
( + ) INCENTIVOS FISCAIS	4.966.210,53
Aumento/Redução de Incentivos Fiscais	4.966.210,53
( +/- ) PAGAMENTOS EMPRESTIMOS	30.060.125,02
Aumento/Redução nos Empréstimos Financiamentos CP	1.730.843,09
Aumento/Redução nos Empréstimos Financiamentos LP	28.329.281,93
( + ) AUMENTO CAPITAL SOCIAL	3.252.000,00
Aumento Capital Social	3.252.000,00
( - ) PAGAMENTOS DE DIVIDENDOS	0,00
Distribuição de Lucros	0,00
( = ) CAIXA LIQUIDO DE ATIVIDADES DE FINANCIAMENTO	38.278.335,55
( = ) CAIXA E EQUIVALENTES	(635.243,84)
+ Saldo Inicial de Caixa e Equivalentes	1.176.712,11
- Saldo Final de Caixa e Equivalentes	(1.811.955,95)
(-/+ ) VARIACAO DE CAIXAS E EQUIVALENTES	635.243,84

Reconhecemos a exatidão da presente Demonstração de Fluxo de Caixa e demais Demonstrações Contábeis dos Exercícios Findos em 31/12/2020  
As Notas Explicativas são parte integrante das Demonstrações Contábeis

Navirai, 31 Dezembro, 2020



s Resultados do Exercício 01/2020 a 12/2020

TADO	501.399,21
<b>S OPERACIONAL LIQUIDA</b>	<b>133.395.113,24</b>
das de Mercadorias	139.421.129,94
Deduções da Venda de Mercadorias	10.229.860,52
<b>RECEITAS COMERCIAIS</b>	<b>3.280.226,72</b>
Receitas Comerciais	3.280.226,72
<b>RECEITAS DIVERSAS</b>	<b>923.617,10</b>
Receitas Diversas	726.667,72
Receitas Financeiras	196.949,38
<b>CUSTO DAS MERCADORIAS VENDIDAS</b>	<b>97.064.516,06</b>
<b>CUSTO DAS MERCADORIAS VENDIDAS - CMV</b>	<b>97.064.516,06</b>
Estoque Inicial	149.633.990,80
Entradas De Mercadorias	107.010.572,37
( - ) Estoque Final	159.580.047,11
<b>DESPESAS OPERACIONAIS</b>	<b>35.452.735,95</b>
<b>DESPESAS COM PESSOAL</b>	<b>14.240.281,46</b>
Pro Labore	72.912,72
Despesas Com Pessoal Direto	12.752.607,03
Benefícios	1.414.761,71
Remuneracoes Variaveis	0,00
<b>OUTRAS DESPESAS OPERACIONAIS</b>	<b>6.566.660,47</b>
Manutencao	1.225.732,19
Seguros	106.078,90
Despesas Com Veiculos	424.684,51
Transportes e Deslocamentos	954.691,79
Viagens e Estadias	389.892,51
Energia	1.595.850,35
Servicos de Utilidade Publica	407.163,55
Outras Despesas Vendas	972.131,34
Despesas Com Vendas Externas	490.435,33
<b>DESPESAS GERAIS</b>	<b>13.828.429,02</b>
Publicidade	679.735,21
Despesas De Expediente	775.295,80
Alugueis	632.973,01
Despesas Com Informática	295.867,30
Outras Despesas	5.004.960,15
Despesas Gerais	0,00
Servicos de Terceiros	444.138,04
Honorarios Profissionais	2.697.548,43
Despesas Financeiras	3.297.911,08
Despesas Grupo	0,00
<b>DESPESAS FISCAIS</b>	<b>817.365,00</b>
Despesas Fiscais	817.365,00
<b>RESULTADOS NAO OPERACIONAIS</b>	<b>376.462,02</b>
<b>OUTROS RESULTADOS NAO OPERACIONAIS</b>	<b>43.781,35</b>
Outras Receitas Nao Operacionais	42.156,39
Prestacao de Servicos	1.624,96
Deducao dos Servicos Prestados	0,00
<b>RECEITAS E DESPESAS NAO OPERACIONAIS</b>	<b>0,00</b>
Resultado Na Venda Imobilizado	0,00
<b>PROVISAO DE IMPOSTO S/ LUCRO</b>	<b>420.243,37</b>
Provisao De Imposto S/ Lucro	420.243,37

Reconhecemos a exatidão da presente Demonstração de Resultado e demais Demonstrações Contábeis dos Exercícios Findos em 31/12/2020

As Notas Explicativas são parte integrante das Demonstrações Contábeis

Navirai, 31 Dezembro, 2020

Contador: Alex Fernandes Franco  
CRC: MS01274301  
CPF: 826.211.791-34

Empresa: Jchagas Alimentos Ltda  
Respon: Fabio Chagas Da Silva  
CPF: 899.435.111-68



## ATIVIDADES OPERACIONAIS

DO	(19.386.566,88)
rejuízo Líquido do Exercício	(19.386.566,88)
ação e Amortização	(3.331.395,80)
<b>SPESAS FINANCEIRAS</b>	<b>0,00</b>
( + ) <b>DESPESAS DE INVESTIMENTO</b>	<b>0,00</b>
<b>( = ) TOTAL DOS AJUSTES</b>	<b>(22.717.962,68)</b>
( + ) <b>CONTAS A RECEBER</b>	<b>(5.191.382,02)</b>
Aumento/Redução Clientes	(146.301,31)
Aumento/Redução - Realizável a Longo Prazo	(1.773.144,28)
Adiantamento a Terceiros	0,00
Adiantamento a Fornecedores	(1.582.164,74)
Adiantamento a Funcionários	2.513,50
Verbas Comerciais	(1.692.285,19)
( + ) <b>ESTOQUES</b>	<b>5.965.699,57</b>
Aumento/Redução do Estoque	5.965.699,57
Aumento/Redução - Mercadorias em Trânsito	0,00
( - ) <b>DIMINUIÇÃO NAS CONTAS A PAGAR</b>	<b>40.312.536,85</b>
Aumento/Redução Contas a Pagar	(2.759.089,42)
Aumento/Redução Fornecedores	18.363.624,82
Aumento/Redução Obrigações Sociais e Trabalhistas	1.241.207,91
Despesas do Exercício Seguinte	(115.803,78)
Aumento/Redução Fornecedores LP	23.582.597,32
<b>( = ) CAIXA PROVENIENTE DAS OPERAÇÕES</b>	<b>18.368.891,72</b>
( - ) <b>JUROS PAGOS</b>	<b>0,00</b>
( - ) <b>PROVISÕES TRIBUTARIAS</b>	<b>(1.146.809,11)</b>
Saldo de IRPJ e CSLL a Pagar	(2.646.824,95)
Obrigações Tributárias	(50.968,54)
Impostos a Recuperar	1.550.984,38
( - ) <b>I.R NA FONTE SOBRE DIVIDENDOS RECEBIDOS</b>	<b>0,00</b>
<b>( = ) CAIXA LÍQUIDO DAS ATIVIDADES OPERACIONAIS</b>	<b>17.222.082,61</b>

## FLUXO DE CAIXA DAS ATIVIDADES INVESTIMENTOS

( - ) <b>PARTICIPAÇÕES EM AÇÕES E QUOTAS</b>	<b>(2.748.166,82)</b>
Outros Investimentos Permanentes	(388.682,69)
Jchagas Agropecuária	(2.359.484,13)
( +/- ) <b>AUMENTO/REDUÇÃO DE IMOBILIZADO</b>	<b>(38.131.689,92)</b>
Compra/Venda de Imobilizado	(42.372.065,68)
Ativos em Formação - Consórcio	234.700,70
Obras em Andamento	674.279,26
Compensação	3.331.395,80
( + ) <b>JUROS RECEBIDOS</b>	<b>0,00</b>
( + ) <b>DIVIDENDOS RECEBIDOS</b>	<b>0,00</b>
<b>( = ) CAIXA LÍQUIDO DAS ATIVIDADES INVESTIMENTOS</b>	<b>(40.879.856,74)</b>

## FLUXO DE CAIXA DAS ATIVIDADES FINANCIAMENTO

( + ) <b>INCENTIVOS FISCAIS</b>	<b>0,00</b>
Aumento/Redução de Incentivos Fiscais	0,00
( +/- ) <b>PAGAMENTOS EMPRESTIMOS</b>	<b>28.981.851,54</b>
Aumento/Redução nos Empréstimos Financiamentos CP	12.082.851,42
Aumento/Redução nos Empréstimos Financiamentos LP	16.899.000,12
( + ) <b>AUMENTO CAPITAL SOCIAL</b>	<b>0,00</b>
Aumento Capital Social	0,00
( - ) <b>PAGAMENTOS DE DIVIDENDOS</b>	<b>0,00</b>
Distribuição de Lucros	0,00
<b>( = ) CAIXA LÍQUIDO DE ATIVIDADES DE FINANCIAMENTO</b>	<b>28.981.851,54</b>
<b>( = ) CAIXA E EQUIVALENTES</b>	<b>(5.324.077,41)</b>
+ Saldo Inicial de Caixa e Equivalentes	1.195.656,53
- Saldo Final de Caixa e Equivalentes	(6.519.733,94)
<b>(-/+ ) VARIACAO DE CAIXAS E EQUIVALENTES</b>	<b>5.324.077,41</b>

Reconhecemos a exatidão da presente Demonstração de Fluxo de Caixa e demais Demonstrações Contábeis dos Exercícios Findos em 31/12/2022  
As Notas Explicativas são parte integrante das Demonstrações Contábeis

Navirai, 30 Março, 2023

Contador: Alex Fernandes Franco  
CRC: MS01274301  
CPF: 826.211.791-34

Empresa: Jchagas Alimentos Ltda  
Respon: Fabio Chagas Da Silva  
CPF: 899.435.111-68





## ATIVIDADES OPERACIONAIS

DO	5.098.815,45
rejuizo Líquido do Exercício	5.098.815,45
	<b>(2.541.358,95)</b>
ação e Amortização	(2.541.358,95)
<b>SPESAS FINANCEIRAS</b>	<b>0,00</b>
<b>( + ) DESPESAS DE INVESTIMENTO</b>	<b>0,00</b>
<b>( = ) TOTAL DOS AJUSTES</b>	<b>2.557.456,50</b>
<b>( + ) CONTAS A RECEBER</b>	<b>3.847.030,01</b>
Aumento/Redução Clientes	5.558.502,62
Aumento/Redução - Realizável a Longo Prazo	1.677.096,45
Adiantamento a Terceiros	0,00
Adiantamento a Fornecedores	1.869.518,67
Adiantamento a Funcionarios	(102.181,60)
Verbas Comerciais	(5.155.906,13)
Adiantamento a Fornecedores - LP	0,00
<b>( + ) ESTOQUES</b>	<b>(8.047.035,16)</b>
Aumento/Redução do Estoque	(8.047.035,16)
Aumento/Redução - Mercadorias em Trânsito	0,00
<b>( - ) DIMINUIÇÃO NAS CONTAS A PAGAR</b>	<b>(1.363.655,49)</b>
Aumento/Redução Contas a Pagar	3.530.358,22
Aumento/Redução Fornecedores	(4.894.583,54)
Aumento/Redução Obrigações Sociais e Trabalhistas	(1.063.235,84)
Despesas do Exercício Seguinte	13.824,03
Aumento/Redução Fornecedores LP	1.049.981,64
Provisão de Despesas	0,00
<b>( = ) CAIXA PROVENIENTE DAS OPERACOES</b>	<b>(3.006.204,14)</b>
<b>( - ) JUROS PAGOS</b>	<b>0,00</b>
<b>( - ) PROVISÕES TRIBUTARIAS</b>	<b>3.050.118,40</b>
Saldo de IRPJ e CSLL a Pagar	2.646.824,95
Obrigações Tributárias	39.533,61
Impostos a Recuperar	363.759,84
<b>( - ) I.R NA FONTE SOBRE DIVIDENDOS RECEBIDOS</b>	<b>0,00</b>
<b>( = ) CAIXA LIQUIDO DAS ATIVIDADES OPERACIONAIS</b>	<b>43.914,26</b>
<b>FLUXO DE CAIXA DAS ATIVIDADES INVESTIMENTOS</b>	
<b>( - ) PARTICIPACOES EM ACOES E QUOTAS</b>	<b>(10.873.372,29)</b>
Outros Investimentos Permanentes	(3.500,00)
Jchagas Agropecuária	(10.869.872,29)
<b>( +/- ) AUMENTO/REDUÇAO DE IMOBILIZADO</b>	<b>(2.728.813,58)</b>
Compra/Venda de Imobilizado	(5.786.118,93)
Ativos em Formação - Consórcio	1.190.225,66
Obras em Andamento	(674.279,26)
Compensação	2.541.358,95
<b>( + ) JUROS RECEBIDOS</b>	<b>0,00</b>
<b>( + ) DIVIDENDOS RECEBIDOS</b>	<b>0,00</b>
<b>( = ) CAIXA LIQUIDO DAS ATIVIDADES INVESTIMENTOS</b>	<b>(13.602.185,87)</b>
<b>FLUXO DE CAIXA DAS ATIVIDADES FINANCIAMENTO</b>	
<b>( + ) INCENTIVOS FISCAIS</b>	<b>0,00</b>
Aumento/Redução de Incentivos Fiscais	0,00
<b>( +/- ) PAGAMENTOS EMPRESTIMOS</b>	<b>12.941.972,19</b>
Aumento/Redução nos Empréstimos Financiamentos CP	2.543.415,29
Aumento/Redução nos Empréstimos Financiamentos LP	10.398.556,90
<b>( + ) AUMENTO CAPITAL SOCIAL</b>	<b>0,00</b>
Aumento Capital Social	0,00
<b>( - ) PAGAMENTOS DE DIVIDENDOS</b>	<b>0,00</b>
Distribuição de Lucros	0,00
<b>( = ) CAIXA LIQUIDO DE ATIVIDADES DE FINANCIAMENTO</b>	<b>12.941.972,19</b>
<b>( = ) CAIXA E EQUIVALENTES</b>	<b>616.299,42</b>
+ Saldo Inicial de Caixa e Equivalentes	1.811.955,95
- Saldo Final de Caixa e Equivalentes	(1.195.656,53)
<b>(-/+ ) VARIACAO DE CAIXAS E EQUIVALENTES</b>	<b>(616.299,42)</b>

Reconhecemos a exatidão da presente Demonstração de Fluxo de Caixa e demais Demonstrações Contábeis dos Exercícios Findos em 31/12/2021  
As Notas Explicativas são parte integrante das Demonstrações Contábeis

Navirai, 31 Dezembro, 2021



## DECLARAÇÃO

**JCHAGAS ALIMENTOS LTDA.**, pessoa jurídica de direito privado, inscrita no CNPJ/MF sob nº 06.813.685/0001-71, com sede na Avenida Iguatemi, nº. 345, Bairro Centro, município Naviraí/MS, CEP 79.950-000, **DECLARA** para os devidos fins que as filiais de CNPJ nº. 06.813.685/0012-24; 06.813.685/0016-58 e 06.813.685/0018-10 encontram-se inativos.

Por ser a expressão da verdade, assino a presente declaração, para que produza seus efeitos.

**Naviraí/MS, 10 de abril de 2023**

---

**JCHAGAS ALIMENTOS LTDA**



## ATIVIDADES OPERACIONAIS

DO	(145.254,51)
rejuizo Líquido do Exercício	(145.254,51)
ação e Amortização	0,00
SPESAS FINANCEIRAS	0,00
( + ) DESPESAS DE INVESTIMENTO	0,00
( = ) TOTAL DOS AJUSTES	(145.254,51)
( + ) CONTAS A RECEBER	(5.113.332,49)
Aumento/Redução Clientes	2.968.602,57
Aumento/Redução - Realizável a Longo Prazo	(858.323,16)
Adiantamento a Terceiros	0,00
Adiantamento a Fornecedores	1.784,10
Adiantamento a Funcionarios	(11.478,70)
Verbas Comerciais	0,00
Adiantamento a Fornecedores - LP	(7.213.917,30)
( + ) ESTOQUES	0,00
Aumento/Redução do Estoque	0,00
Aumento/Redução - Mercadorias em Trânsito	0,00
( - ) DIMINUIÇÃO NAS CONTAS A PAGAR	5.362.417,36
Aumento/Redução Contas a Pagar	(327.805,25)
Aumento/Redução Fornecedores	(20.132,19)
Aumento/Redução Obrigações Sociais e Trabalhistas	84.627,11
Despesas do Exercício Seguinte	(294,89)
Aumento/Reducao Fornecedores LP	5.626.022,58
( = ) CAIXA PROVENIENTE DAS OPERACOES	103.830,36
( - ) JUROS PAGOS	0,00
( - ) PROVISÕES TRIBUTARIAS	14.841,33
Saldo de IRPJ e CSLL a Pagar	0,00
Obrigações Tributárias	15.069,10
Impostos a Recuperar	(227,77)
( - ) I.R NA FONTE SOBRE DIVIDENDOS RECEBIDOS	0,00
( = ) CAIXA LIQUIDO DAS ATIVIDADES OPERACIONAIS	118.671,69
FLUXO DE CAIXA DAS ATIVIDADES INVESTIMENTOS	
( - ) PARTICIPACOES EM ACOES E QUOTAS	(39.958,38)
Outros Investimentos Permanentes	(39.958,38)
Jchagas Agropecuaria	0,00
( +/- ) AUMENTO/REDUCAO DE IMOBILIZADO	(18.830,95)
Compra/Venda de Imobilizado	0,00
Ativos em Formação - Consórcio	(18.830,95)
Obras em Andamento	0,00
Compensacao	0,00
( + ) JUROS RECEBIDOS	0,00
( + ) DIVIDENDOS RECEBIDOS	0,00
( = ) CAIXA LIQUIDO DAS ATIVIDADES INVESTIMENTOS	(58.789,33)
FLUXO DE CAIXA DAS ATIVIDADES FINANCIAMENTO	
( + ) INCENTIVOS FISCAIS	0,00
Aumento/Redução de Incentivos Fiscais	0,00
( +/- ) PAGAMENTOS EMPRESTIMOS	(58.673,33)
Aumento/Redução nos Empréstimos Financiamentos CP	(58.673,33)
Aumento/Redução nos Empréstimos Financiamentos LP	0,00
( + ) AUMENTO CAPITAL SOCIAL	0,00
Aumento Capital Social	0,00
( - ) PAGAMENTOS DE DIVIDENDOS	0,00
Distribuição de Lucros	0,00
( = ) CAIXA LIQUIDO DE ATIVIDADES DE FINANCIAMENTO	(58.673,33)
( = ) CAIXA E EQUIVALENTES	(1.209,03)
+ Saldo Inicial de Caixa e Equivalentes	4.395,16
- Saldo Final de Caixa e Equivalentes	(5.604,19)
(-/+ ) VARIACAO DE CAIXAS E EQUIVALENTES	1.209,03

Reconhecemos a exatidão da presente Demonstração de Fluxo de Caixa e demais Demonstrações Contábeis dos Exercícios Findos em 31/12/2020

As Notas Explicativas são parte integrante das Demonstrações Contábeis

Navirai, 31 Dezembro, 2020

Contador: Alex Fernandes Franco  
CRC: MS01274301  
CPF: 826.211.791-34

Empresa: C.H.F Comercio De Generos Alimenticios  
Respon: Fabio Chagas Da Silva  
CPF: 899.435.111-68



## ATIVIDADES OPERACIONAIS

DO	(1.100.747,52)
rejuizo Líquido do Exercício	(1.100.747,52)
ação e Amortização	0,00
SPESAS FINANCEIRAS	0,00
( + ) DESPESAS DE INVESTIMENTO	0,00
( = ) TOTAL DOS AJUSTES	(1.100.747,52)
( + ) CONTAS A RECEBER	(3.765.911,24)
Aumento/Redução Clientes	(855.491,39)
Aumento/Redução - Realizável a Longo Prazo	(185.316,62)
Adiantamento a Terceiros	(1.019.000,00)
Adiantamento a Fornecedores	(0,05)
Adiantamento a Funcionarios	(28.526,44)
Verbas Comerciais	0,00
Adiantamento a Fornecedores - LP	(1.677.576,74)
( + ) ESTOQUES	0,00
Aumento/Redução do Estoque	0,00
Aumento/Redução - Mercadorias em Trânsito	0,00
( - ) DIMINUIÇÃO NAS CONTAS A PAGAR	4.978.176,02
Aumento/Redução Contas a Pagar	10.266.896,99
Aumento/Redução Fornecedores	170.636,68
Aumento/Redução Obrigações Sociais e Trabalhistas	179.055,09
Despesas do Exercício Seguinte	(12.390,16)
Aumento/Redução Fornecedores LP	(5.626.022,58)
( = ) CAIXA PROVENIENTE DAS OPERACOES	111.517,26
( - ) JUROS PAGOS	0,00
( - ) PROVISÕES TRIBUTARIAS	(8.178,22)
Saldo de IRPJ e CSLL a Pagar	0,00
Obrigações Tributárias	(8.405,99)
Impostos a Recuperar	227,77
( - ) I.R NA FONTE SOBRE DIVIDENDOS RECEBIDOS	0,00
( = ) CAIXA LIQUIDO DAS ATIVIDADES OPERACIONAIS	103.339,04
FLUXO DE CAIXA DAS ATIVIDADES INVESTIMENTOS	
( - ) PARTICIPACOES EM ACOES E QUOTAS	(5.270,76)
Outros Investimentos Permanentes	(5.270,76)
Jchagas Agropecuária	0,00
( +/- ) AUMENTO/REDUCAO DE IMOBILIZADO	(1.222.433,70)
Compra/Venda de Imobilizado	0,00
Ativos em Formação - Consórcio	(1.222.433,70)
Obras em Andamento	0,00
Compensação	0,00
( + ) JUROS RECEBIDOS	0,00
( + ) DIVIDENDOS RECEBIDOS	0,00
( = ) CAIXA LIQUIDO DAS ATIVIDADES INVESTIMENTOS	(1.227.704,46)
FLUXO DE CAIXA DAS ATIVIDADES FINANCIAMENTO	
( + ) INCENTIVOS FISCAIS	0,00
Aumento/Redução de Incentivos Fiscais	0,00
( +/- ) PAGAMENTOS EMPRESTIMOS	1.126.244,73
Aumento/Redução nos Empréstimos Financiamentos CP	367.759,08
Aumento/Redução nos Empréstimos Financiamentos LP	758.485,65
( + ) AUMENTO CAPITAL SOCIAL	0,00
Aumento Capital Social	0,00
( - ) PAGAMENTOS DE DIVIDENDOS	0,00
Distribuição de Lucros	0,00
( = ) CAIXA LIQUIDO DE ATIVIDADES DE FINANCIAMENTO	1.126.244,73
( = ) CAIXA E EQUIVALENTES	(1.879,31)
+ Saldo Inicial de Caixa e Equivalentes	5.604,19
- Saldo Final de Caixa e Equivalentes	(7.483,50)
(-/+ ) VARIACAO DE CAIXAS E EQUIVALENTES	1.879,31

Reconhecemos a exatidão da presente Demonstração de Fluxo de Caixa e demais Demonstrações Contábeis dos Exercícios Findos em 31/12/2021

As Notas Explicativas são parte integrante das Demonstrações Contábeis

Navirai, 31 Dezembro, 2021

Contador: Alex Fernandes Franco  
CRC: MS01274301  
CPF: 826.211.791-34

Empresa: C.H.F Comercio De Generos Alimenticios  
Respon: Fabio Chagas Da Silva  
CPF: 899.435.111-68





## ATIVIDADES OPERACIONAIS

DO	183.373,43
rejuizo Líquido do Exercício	183.373,43
ação e Amortização	0,00
SPESAS FINANCEIRAS	0,00
( + ) DESPESAS DE INVESTIMENTO	0,00
( = ) TOTAL DOS AJUSTES	183.373,43
( + ) CONTAS A RECEBER	10.791.243,18
Aumento/Redução Clientes	813.465,96
Aumento/Redução - Realizável a Longo Prazo	10.409.425,33
Adiantamento a Terceiros	(383.597,31)
Adiantamento a Fornecedores	(26.633,15)
Adiantamento a Funcionarios	15.358,61
Verbas Comerciais	(36.776,26)
Adiantamento a Fornecedores - LP	0,00
( + ) ESTOQUES	0,00
Aumento/Redução do Estoque	0,00
Aumento/Redução - Mercadorias em Trânsito	0,00
( - ) DIMINUIÇÃO NAS CONTAS A PAGAR	(10.365.453,17)
Aumento/Redução Contas a Pagar	(10.139.604,80)
Aumento/Redução Fornecedores	(145.774,74)
Aumento/Redução Obrigações Sociais e Trabalhistas	(71.524,51)
Despesas do Exercício Seguinte	(8.549,12)
Aumento/Redução Fornecedores LP	0,00
( = ) CAIXA PROVENIENTE DAS OPERACOES	609.163,44
( - ) JUROS PAGOS	0,00
( - ) PROVISÕES TRIBUTARIAS	(8.356,23)
Saldo de IRPJ e CSLL a Pagar	0,00
Obrigações Tributárias	(8.356,23)
Impostos a Recuperar	0,00
( - ) I.R NA FONTE SOBRE DIVIDENDOS RECEBIDOS	0,00
( = ) CAIXA LIQUIDO DAS ATIVIDADES OPERACIONAIS	600.807,21
FLUXO DE CAIXA DAS ATIVIDADES INVESTIMENTOS	
( - ) PARTICIPACOES EM ACOES E QUOTAS	(28.612,49)
Outros Investimentos Permanentes	(28.612,49)
Jchagas Agropecuaria	0,00
( +/- ) AUMENTO/REDUCAO DE IMOBILIZADO	(39.608,10)
Compra/Venda de Imobilizado	0,00
Ativos em Formação - Consórcio	(39.608,10)
Obras em Andamento	0,00
Compensacao	0,00
( + ) JUROS RECEBIDOS	0,00
( + ) DIVIDENDOS RECEBIDOS	0,00
( = ) CAIXA LIQUIDO DAS ATIVIDADES INVESTIMENTOS	(68.220,59)
FLUXO DE CAIXA DAS ATIVIDADES FINANCIAMENTO	
( + ) INCENTIVOS FISCAIS	0,00
Aumento/Redução de Incentivos Fiscais	0,00
( +/- ) PAGAMENTOS EMPRESTIMOS	(329.606,95)
Aumento/Redução nos Empréstimos Financiamentos CP	(132.212,95)
Aumento/Redução nos Empréstimos Financiamentos LP	(197.394,00)
( + ) AUMENTO CAPITAL SOCIAL	0,00
Aumento Capital Social	0,00
( - ) PAGAMENTOS DE DIVIDENDOS	0,00
Distribuição de Lucros	0,00
( = ) CAIXA LIQUIDO DE ATIVIDADES DE FINANCIAMENTO	(329.606,95)
( = ) CAIXA E EQUIVALENTES	(202.979,67)
+ Saldo Inicial de Caixa e Equivalentes	7.483,50
- Saldo Final de Caixa e Equivalentes	(210.463,17)
(-/+ ) VARIACAO DE CAIXAS E EQUIVALENTES	202.979,67

Reconhecemos a exatidão da presente Demonstração de Fluxo de Caixa e demais Demonstrações Contábeis dos Exercícios Findos em 31/12/2022

As Notas Explicativas são parte integrante das Demonstrações Contábeis

Navirai, 30 Março, 2023

Contador: Alex Fernandes Franco  
CRC: MS01274301  
CPF: 826.211.791-34

Empresa: C.H.F Comercio De Generos Alimenticios  
Respon: Fabio Chagas Da Silva  
CPF: 899.435.111-68

**BALANÇO PATRI MONI AL**



Descrição	2021	2020
	31/12/2021	31/12/2020
<b>ATIVO</b>	<b>12.489.472,00D</b>	<b>0,00</b>
2 1.1 ATIVO CIRCULANTE	12.489.472,00D	0,00
18 1.1.3 OUTROS CRÉDITOS	12.489.472,00D	0,00
24 1.1.3.06 ADIANTAMENTO	12.489.472,00D	0,00
5 1.1.3.06.005 PART. SOCIETÁRIAS	12.489.472,00D	0,00
<b>PASSIVO</b>	<b>12.489.472,00C</b>	<b>0,00</b>
242 2.3 PATRI MÔNIO LÍQUIDO	12.489.472,00C	0,00
243 2.3.1 CAPITAL SOCIAL	12.489.473,00C	0,00
244 2.3.1.01 CAPITAL SUBSCRITO	12.489.473,00C	0,00
245 2.3.1.01.001 CAPITAL SOCIAL	12.489.473,00C	0,00
264 2.3.5 LUCROS OU PREJUÍZOS ACUMULADOS	1,00D	0,00
265 2.3.5.01 LUCROS OU PREJUÍZOS ACUMULADOS	1,00D	0,00
267 2.3.5.01.002 (-) PREJUÍZOS ACUMULADOS	1,00D	0,00

NAVIRAI, 11 de Abril de 2023

FÁBIO CHAGAS DA SILVA

CPF: 899.435.111-68

ALEX FERNANDES FRANCO

Reg. no CRC - MS sob o No. MS012743/O-1

CPF: 826.211.791-34



**ATIVIDADES OPERACIONAIS**

DO	(2.833,32)
rejuizo Líquido do Exercício	(2.833,32)
ação e Amortização	0,00
<b>SPESAS FINANCEIRAS</b>	0,00
( + ) <b>DESPESAS DE INVESTIMENTO</b>	0,00
<b>( = ) TOTAL DOS AJUSTES</b>	<b>(2.833,32)</b>
<b>( + ) CONTAS A RECEBER</b>	<b>0,00</b>
Aumento/Redução Clientes	0,00
Aumento/Redução - Realizável a Longo Prazo	0,00
Adiantamento a Terceiros	0,00
Adiantamento a Fornecedores	0,00
Adiantamento a Funcionarios	0,00
Verbas Comerciais	0,00
Adiantamento a Fornecedores - LP	0,00
<b>( + ) ESTOQUES</b>	<b>0,00</b>
Aumento/Redução do Estoque	0,00
Aumento/Redução - Mercadorias em Trânsito	0,00
<b>( - ) DIMINUIÇÃO NAS CONTAS A PAGAR</b>	<b>2.831,57</b>
Aumento/Redução Contas a Pagar	0,00
Aumento/Redução Fornecedores	2.831,57
Aumento/Redução Obrigações Sociais e Trabalhistas	0,00
Despesas do Exercício Seguinte	0,00
Aumento/Reducao Fornecedores LP	0,00
<b>( = ) CAIXA PROVENIENTE DAS OPERACOES</b>	<b>(1,75)</b>
<b>( - ) JUROS PAGOS</b>	<b>0,00</b>
<b>( - ) PROVISÕES TRIBUTARIAS</b>	<b>1,75</b>
Saldo de IRPJ e CSLL a Pagar	0,00
Obrigações Tributárias	1,75
Impostos a Recuperar	0,00
<b>( - ) I.R NA FONTE SOBRE DIVIDENDOS RECEBIDOS</b>	<b>0,00</b>
<b>( = ) CAIXA LIQUIDO DAS ATIVIDADES OPERACIONAIS</b>	<b>0,00</b>
<b>FLUXO DE CAIXA DAS ATIVIDADES INVESTIMENTOS</b>	
<b>( - ) PARTICIPACOES EM ACOES E QUOTAS</b>	<b>0,00</b>
Outros Investimentos Permanentes	0,00
Jchagas Agropecuaria	0,00
<b>( +/- ) AUMENTO/REDUCAO DE IMOBILIZADO</b>	<b>0,00</b>
Compra/Venda de Imobilizado	0,00
Ativos em Formação - Consórcio	0,00
Obras em Andamento	0,00
Compensacao	0,00
<b>( + ) JUROS RECEBIDOS</b>	<b>0,00</b>
<b>( + ) DIVIDENDOS RECEBIDOS</b>	<b>0,00</b>
<b>( = ) CAIXA LIQUIDO DAS ATIVIDADES INVESTIMENTOS</b>	<b>0,00</b>
<b>FLUXO DE CAIXA DAS ATIVIDADES FINANCIAMENTO</b>	
<b>( + ) INCENTIVOS FISCAIS</b>	<b>0,00</b>
Aumento/Redução de Incentivos Fiscais	0,00
<b>( +/- ) PAGAMENTOS EMPRESTIMOS</b>	<b>0,00</b>
Aumento/Redução nos Empréstimos Financiamentos CP	0,00
Aumento/Redução nos Empréstimos Financiamentos LP	0,00
<b>( + ) AUMENTO CAPITAL SOCIAL</b>	<b>150.000,00</b>
Aumento Capital Social	150.000,00
<b>( - ) PAGAMENTOS DE DIVIDENDOS</b>	<b>0,00</b>
Distribuição de Lucros	0,00
<b>( = ) CAIXA LIQUIDO DE ATIVIDADES DE FINANCIAMENTO</b>	<b>150.000,00</b>
<b>( = ) CAIXA E EQUIVALENTES</b>	<b>(150.000,00)</b>
+ Saldo Inicial de Caixa e Equivalentes	0,00
- Saldo Final de Caixa e Equivalentes	(150.000,00)
<b>(-/+ ) VARIACAO DE CAIXAS E EQUIVALENTES</b>	<b>150.000,00</b>

Reconhecemos a exatidão da presente Demonstração de Fluxo de Caixa e demais Demonstrações Contábeis dos Exercícios Findos em 31/12/2021

As Notas Explicativas são parte integrante das Demonstrações Contábeis

Navirai, 31 Dezembro, 2021



**ATIVIDADES OPERACIONAIS**

DO	(1.223.374,56)
rejuizo Líquido do Exercício	(1.223.374,56)
ação e Amortização	0,00
SPESAS FINANCEIRAS	0,00
( + ) DESPESAS DE INVESTIMENTO	0,00
( = ) TOTAL DOS AJUSTES	(1.223.374,56)
( + ) CONTAS A RECEBER	(5.862.951,28)
Aumento/Redução Clientes	(84.128,89)
Aumento/Redução - Realizável a Longo Prazo	0,00
Adiantamento a Terceiros	(5.763.387,59)
Adiantamento a Fornecedores	(3.782,41)
Adiantamento a Funcionarios	(3.612,90)
Verbas Comerciais	(8.039,49)
( + ) ESTOQUES	(2.057,07)
Aumento/Redução do Estoque	(2.057,07)
Aumento/Redução - Mercadorias em Trânsito	0,00
( - ) DIMINUIÇÃO NAS CONTAS A PAGAR	453.904,96
Aumento/Redução Contas a Pagar	87.395,03
Aumento/Redução Fornecedores	329.848,70
Aumento/Redução Obrigações Sociais e Trabalhistas	41.251,27
Despesas do Exercício Seguinte	(4.590,04)
Aumento/Redução Fornecedores LP	0,00
( = ) CAIXA PROVENIENTE DAS OPERACOES	(6.634.477,95)
( - ) JUROS PAGOS	0,00
( - ) PROVISÕES TRIBUTARIAS	19.909,69
Saldo de IRPJ e CSLL a Pagar	0,00
Obrigações Tributárias	23.469,96
Impostos a Recuperar	(3.560,27)
( - ) I.R NA FONTE SOBRE DIVIDENDOS RECEBIDOS	0,00
( = ) CAIXA LIQUIDO DAS ATIVIDADES OPERACIONAIS	(6.614.568,26)

**FLUXO DE CAIXA DAS ATIVIDADES INVESTIMENTOS**

( - ) PARTICIPACOES EM ACOES E QUOTAS	(12.120,78)
Outros Investimentos Permanentes	(12.120,78)
Jchagas Agropecuaria	0,00
( +/- ) AUMENTO/REDUÇAO DE IMOBILIZADO	0,00
Compra/Venda de Imobilizado	0,00
Ativos em Formação - Consórcio	0,00
Obras em Andamento	0,00
Compensacao	0,00
( + ) JUROS RECEBIDOS	0,00
( + ) DIVIDENDOS RECEBIDOS	0,00
( = ) CAIXA LIQUIDO DAS ATIVIDADES INVESTIMENTOS	(12.120,78)

**FLUXO DE CAIXA DAS ATIVIDADES FINANCIAMENTO**

( + ) INCENTIVOS FISCAIS	0,00
Aumento/Redução de Incentivos Fiscais	0,00
( +/- ) PAGAMENTOS EMPRESTIMOS	6.625.000,37
Aumento/Redução nos Empréstimos Financiamentos CP	2.500.000,04
Aumento/Redução nos Empréstimos Financiamentos LP	4.125.000,33
( + ) AUMENTO CAPITAL SOCIAL	0,00
Aumento Capital Social	0,00
( - ) PAGAMENTOS DE DIVIDENDOS	0,00
Distribuição de Lucros	0,00
( = ) CAIXA LIQUIDO DE ATIVIDADES DE FINANCIAMENTO	6.625.000,37
( = ) CAIXA E EQUIVALENTES	1.688,67
+ Saldo Inicial de Caixa e Equivalentes	150.000,00
- Saldo Final de Caixa e Equivalentes	(148.311,33)
(-/+ ) VARIACAO DE CAIXAS E EQUIVALENTES	(1.688,67)

Reconhecemos a exatidão da presente Demonstração de Fluxo de Caixa e demais Demonstrações Contábeis dos Exercícios Findos em 31/12/2022  
As Notas Explicativas são parte integrante das Demonstrações Contábeis

Navirai, 31 Dezembro, 2022

Contador: Alex Fernandes Franco  
CRC: MS01274301  
CPF: 826.211.791-34

Empresa: Fogo Atacado Ltda  
Respon: Fabio Chagas Da Silva  
CPF: 899.435.111-68





**DEMONSTRAÇÃO DOS FLUXOS DE CAIXA PELO MÉTODO DIRETO EM  
31 DE DEZEMBRO DE 2022**

**ATIVIDADES OPERACIONAIS**

Valores pagos	(0,01)
Caixa Gerado Pelas Operações	(0,01)
FLUXO DE CAIXA ANTES DE ITENS EXTRAORDINÁRIOS	(0,01)
CAIXA LÍQUIDO PROVENIENTE DAS ATIVIDADES OPERACIONAIS	(0,01)
Redução nas Disponibilidades	(0,01)
DISPONIBILIDADES - NO INÍCIO DO PERÍODO	200.000,00
DISPONIBILIDADES - NO FINAL DO PERÍODO	199.999,99

NAVIRAI, 29 de Março de 2023

FÁBIO CHAGAS DA SILVA

CPF: 899.435.111-68

ALEX FERNANDES FRANCO

Reg. no CRC - MS sob o No. MS012743/O-1  
CPF: 826.211.791-34



**DEMONSTRAÇÃO DOS FLUXOS DE CAIXA PELO MÉTODO DIRETO EM  
28 DE FEVEREIRO DE 2023**

DISPONIBILIDADES - NO INÍCIO DO PERÍODO	199.999,99
DISPONIBILIDADES - NO FINAL DO PERÍODO	199.999,99

NAVIRAI, 29 de Março de 2023

\_\_\_\_\_  
FÁBIO CHAGAS DA SILVA

CPF: 899.435.111-68

\_\_\_\_\_  
ALEX FERNANDES FRANCO

Reg. no CRC - MS sob o No. MS012743/O-1

CPF: 826.211.791-34

Este documento é copia do original assinado digitalmente por JOSE EDUARDO CHEMIN CURY e TRIBUNAL DE JUSTICA DO ESTADO MATO GROSSO DO SUL. Protocolado em 12/04/2023 às 15:12, sob o número WCGR23071737025, e liberado nos autos digitais por Usuário padrão para acesso SAJ/AT, em 12/04/2023 às 15:25. Para acessar os autos processuais, acesse o site <https://esaj.tjms.jus.br/pastadigital/pg/abrirConferenciaDocumento.do>, informe o processo 0817028-32.2023.8.12.0001 e o código 231L70Tx.



## DECLARAÇÃO

**CHF HOLDING LTDA**, pessoa jurídica de direito privado, inscrita no CNPJ/MF sob nº 97.548.707/0001-79, com sede na Rua Arlete Maria Lima da Silva, nº 29, Sala A - bairro Centro, CEP 79.950-000, **DECLARA** para os devidos fins que a empresa não possui conta bancária em nenhuma instituição financeira.

Por ser a expressão da verdade, assino a presente declaração, para que produza seus efeitos.

**Naviraí/MS, 10 de abril de 2023**

---

**CHF HOLDING LTDA**

**CONSOLIDAÇÃO DE RECEITAS E DESPESAS (LIVRO-CAIXA)**

CPF: 112.190.921-34 ANO CALENDÁRIO: 2022  
NOME: José Chagas do Santos PAÍS: Brasil

Mês	Entradas	Compra	Despesas	TOTAL Saídas
Janeiro			33.961,48	33.961,48
Fevereiro			45.682,82	45.682,82
Março		6.437,04	78.511,72	84.948,76
Abril	73.920,00		35.121,93	35.121,93
Maiο	147.840,00		42.987,90	42.987,90
Junho		9.041,70	35.477,60	44.519,30
Julho	73.920,00		28.503,42	28.503,42
Agosto		173.700,00	28.976,07	202.676,07
Setembro			25.748,87	25.748,87
Outubro			45.764,07	45.764,07
Novembro			32.187,26	32.187,26
Dezembro	141.680,00		26.178,92	26.178,92
<b>TOTAL ENTRADAS</b>	<b>437.360,00</b>		<b>TOTAL SAÍDAS</b>	<b>648.280,80</b>



**CONSOLIDAÇÃO DE RECEITAS E DESPESAS (LIVRO-CAIXA)**

CPF: 899.435.111.68 ANO CALENDÁRIO: 2021  
NOME: Fabio Chagas da Silva PAÍS: Brasil

Mês	Entradas	Compra	Despesas	TOTAL Saídas
Janeiro				
Fevereiro				
Março				
Abril				
Maiο				
Junho	35.533,45			
Julho				
Agosto				
Setembro				
Outubro				
Novembro				
Dezembro				
<b>TOTAL ENTRADAS</b>	35.533,45		<b>TOTAL SAÍDAS</b>	-



FABIO CHAGAS DA SILVA

fls. 149

.111-68

IMPOSTO SOBRE A RENDA - PESSOA FÍSICA

DE AJUSTE ANUAL

EXERCÍCIO 2022

ANO-CALENDÁRIO 2021

DO CONTRIBUINTE

nome: FABIO CHAGAS DA SILVA CPF: 899.435.111-68  
 Data de Nascimento: 19/04/1982 Título Eleitoral:  
 Possui cônjuge ou companheiro(a)? Sim CPF do cônjuge ou companheiro(a): 734.168.351-15  
 Houve alteração de dados cadastrais? Não  
 Um dos declarantes é pessoa com doença grave ou portadora de deficiência física ou mental? Não

Endereço: ALAMEDA ESMERALDAS Número: 379  
 Complemento: Bairro/Distrito: GREEN VILLE  
 Município: NAVIRAÍ UF: MS  
 CEP: 79950-000 DDD/Telefone:  
 E-mail: FABIO@GRUPOJCHAGAS.COM.BR DDD/Celular: (67) 99987-5700  
 Natureza da Ocupação: 12 - PROPRIETÁRIO DE EMPRESA OU DE FIRMA INDIVIDUAL OU EMPREGADOR-TITULAR  
 Ocupação Principal: 120 - DIRIGENTE, PRESIDENTE E DIRETOR DE EMPRESA INDUSTRIAL, COMERCIAL OU PRESTADORA DE SERVIÇOS  
 Tipo de declaração: Declaração Retificadora  
 Nº do recibo da declaração anterior do exercício de 2022: 28.39.66.35.72-22

**DEPENDENTES**

CÓDIGO	NOME	DATA DE NASCIMENTO	CPF
21	ENRICO JOSE PESTANA CHAGAS	19/04/2018	092.609.821-70
	Email :	Celular :	
	Dependente mora com o titular da declaração? Sim		
21	MAITE LUIZA PESTANA CHAGAS	05/08/2021	112.556.811-95
	Email :	Celular :	
	Dependente mora com o titular da declaração? Sim		
TOTAL DE DEDUÇÃO COM DEPENDENTES			4.550,16

**ALIMENTANDOS**

Sem Informações

**RENDIMENTOS TRIBUTÁVEIS RECEBIDOS DE PESSOA JURÍDICA PELO TITULAR**

(Valores em Reais)

NOME DA FONTE PAGADORA	REND. RECEBIDOS DE PES. JURÍDICA	CONTR. PREVID. OFICIAL	IMPOSTO RETIDO NA FONTE	13º SALÁRIO	IRRF SOBRE 13º SALÁRIO
COOPERATIVA DE CREDITO POUPANCA E INVESTIMENTO DO CENTRO SUL CNPJ/CPF: 26.408.161/0001-02	2.028,46	0,00	9,33	0,00	0,00
CHF COMERCIO DE GENEROS ALIMENTICIOS LTDA CNPJ/CPF: 05.980.062/0001-20	13.169,50	1.448,64	0,00	0,00	0,00
JCHAGAS ALIMENTOS LTDA CNPJ/CPF: 06.813.685/0001-71	55.347,16	6.088,17	4.085,84	0,00	0,00
BRASILPREV SEGUROS E PREVIDENCIA S/A CNPJ/CPF: 27.665.207/0001-31	3.659,55	0,00	548,93	0,00	0,00
<b>TOTAL</b>	<b>74.204,67</b>	<b>7.536,81</b>	<b>4.644,10</b>	<b>0,00</b>	<b>0,00</b>

Este documento é copia do original assinado digitalmente por JOSE EDUARDO CHEMIN CURY e TRIBUNAL DE JUSTIÇA DO ESTADO MATO GROSSO DO SUL. Protocolado em 12/04/2023 às 15:12, sob o número WCGR23071737025, e liberado nos autos digitais por Usuário padrão para acesso SAJ/AT, em 12/04/2023 às 15:25. Para acessar os autos processuais, acesse o site https://esaj.tjms.jus.br/pastadigital/pg/abrirConferenciaDocumento.do, informe o processo 0817028-32.2023.8.12.0001 e o código i3mENXGd.

NOME: FABIO CHAGAS DA SILVA

CPF: 899.435.111-68

DECLARAÇÃO DE AJUSTE ANUAL

fls. 149

IMPOSTO SOBRE A RENDA - PESSOA FÍSICA

EXERCÍCIO 2022

ANO-CALENDÁRIO 2021

**RENDIMENTOS TRIBUTÁVEIS RECEBIDOS DE PESSOA JURÍDICA PELOS DEPENDENTES**

Sem Informações

**RENDIMENTOS TRIBUTÁVEIS RECEBIDOS DE PESSOA FÍSICA E DO EXTERIOR PELO TITULAR**

Sem Informações

**RENDIMENTOS TRIBUTÁVEIS RECEBIDOS DE PESSOA FÍSICA E DO EXTERIOR PELOS DEPENDENTES**

Sem Informações

**RENDIMENTOS ISENTOS E NÃO TRIBUTÁVEIS**

(Valores em Reais)

09. Lucros e dividendos recebidos

11.973,24

Beneficiário	CPF	CNPJ da Fonte Pagadora	Nome da Fonte Pagadora	Valor
Titular	899.435.111-68	26.408.161/0001-02	COOP.DE CRED.LIV.ADM DE ASS.CENTRO SUL	11.973,24

15. Parcela não tributável correspondente à atividade rural

28.426,74

26. Outros

995.529,79

Beneficiário	CPF	CPF/CNPJ da Fonte Pagadora	Nome da Fonte Pagadora	Descrição	Valor
Titular	899.435.111-68	00.000.000/0001-91	BANCO DO BRASIL SA	BRASIL PREV VGBL	995.529,79

**TOTAL**

1.035.929,74

**RENDIMENTOS SUJEITOS À TRIBUTAÇÃO EXCLUSIVA / DEFINITIVA**

(Valores em Reais)

06. Rendimentos de aplicações financeiras

20.004,54

Beneficiário	CPF	CNPJ da Fonte Pagadora	Nome da Fonte Pagadora	Valor
Titular	899.435.111-68	26.408.161/0001-02	COOPERATIVA DE CREDITO POUPANCA E INVESTIMENTO DO CENTRO SUL	19.028,14
Titular	899.435.111-68	90.400.888/0001-42	BANCO SANTANDER (BRASIL) SA	183,59
Titular	899.435.111-68	05.102.500/0001-58	BB AUTOMATICO MAIS	792,81

**TOTAL**

20.004,54

**RENDIMENTOS TRIBUTÁVEIS RECEBIDOS DE PESSOA JURÍDICA PELO TITULAR (IMPOSTO COM EXIGIBILIDADE SUSPensa)**

Sem Informações

**RENDIMENTOS TRIBUTÁVEIS RECEBIDOS DE PESSOA JURÍDICA PELOS DEPENDENTES (IMPOSTO COM EXIGIBILIDADE SUSPensa)**

Sem Informações

**RENDIMENTOS TRIBUTÁVEIS DE PESSOA JURÍDICA RECEBIDOS ACUMULADAMENTE PELO TITULAR**

Sem Informações

NOME: FABIO CHAGAS DA SILVA  
CPF: 899.435.111-68  
DECLARAÇÃO DE AJUSTE ANUAL

IMPOSTO SOBRE A RENDA - PESSOA FÍSICA  
EXERCÍCIO 2022 ANO-CALENDÁRIO 2021

fls. 149

RENDIMENTOS TRIBUTÁVEIS DE PESSOA JURÍDICA RECEBIDOS ACUMULADAMENTE PELOS DEPENDENTES

Sem Informações

IMPOSTO PAGO / RETIDO

(Valores em Reais)

01. Imposto complementar:	0,00
02. Imposto pago no exterior:	0,00
Imposto devido com os rendimentos no exterior:	0,00
Imposto devido sem os rendimentos no exterior:	0,00
Diferença a ser considerada para cálculo do imposto (limite legal):	0,00
03. Imposto de renda na fonte (Lei 11.033/2004):	0,00
04. Imposto retido na fonte do titular	4.644,00
05. Imposto retido na fonte dos dependentes	0,00
06. Carnê-Leão do titular	0,00
07. Carnê-Leão dos dependentes	0,00

PAGAMENTOS EFETUADOS

(Valores em Reais)

CÓD.	NOME DO BENEFICIÁRIO	CPF/CNPJ DO BENEFICIÁRIO	VALOR PAGO	PARC. NÃO DEDUTÍVEL
Titular				
21	UNIDADE DE PRONTO ATENDIMENTO SAO LOURENCO LTDA	05.888.451/0001-20	490,00	0,00
Descrição:				
21	CLINICA FENIX LIFE LTDA ME	28.389.449/0001-02	700,00	0,00
Descrição:				
21	LABORATORIO CARLOS CHAGAS DE NAVIRAI LTDA - ME	24.651.648/0001-96	530,00	0,00
Descrição:				

DOAÇÕES EFETUADAS

Sem Informações

DECLARAÇÃO DE BENS E DIREITOS

(Valores em Reais)

GRUPO	CÓDIGO	DISCRIMINAÇÃO	SITUAÇÃO EM	
			31/12/2020	31/12/2021
01	02	IMÓVEL COMERCIAL DETERMINADO PELO LOTE 16 DA QUADRA 131, LOCALIZADO NA AVENIDA WEIMAR GONCALVES TORRES, ESQUINA COM A RUA MINAS GERAIS EM NAVIRAI-MS, CONFORME ESCRITURA DE COMPRA E VENDA DO LIVRO 439, FOLHAS 052/056 REGISTRO NO CARTORIO CARLINHOS DE PARANAÍ- PR.	500.000,00	500.000,00

105 - BRASIL

Inscrição Municipal (IPTU):

Logradouro: AVENIDA WEIMAR GONCALVES TORRES

Comp.:

Município: NAVIRAI

Área Total: 712,5 m<sup>2</sup>

Registrado no Cartório: Sim

Nº:

Bairro: CENTRO

UF: MS CEP: 79950-000

Data de Aquisição: / /



NOME: FABIO CHAGAS DA SILVA

CPF: 899.435.111-68

DECLARAÇÃO DE AJUSTE ANUAL

fls. 149

IMPOSTO SOBRE A RENDA - PESSOA FÍSICA

EXERCÍCIO 2022

ANO-CALENDÁRIO 2021

DECLARAÇÃO DE BENS E DIREITOS

(Valores em Reais)

GRUPO	CÓDIGO	DISCRIMINAÇÃO	SITUAÇÃO EM	
			31/12/2020	31/12/2021

Nome Cartório: CARLINHOS DE PARANAVAL

Matrícula: 2675L

01	02	IMÓVEL COMERCIAL DETERMINADO PELO LOTE DE TERRENO NO 11, DA QUADRA NO 139.	220.000,00	220.000,00
----	----	--	------------	------------

105 - BRASIL

Inscrição Municipal (IPTU):

Logradouro: AV. WEIMAR GONCALVES TORRES

Comp.:

Município: NAVIRAÍ

Área Total: 487,5 m<sup>2</sup>

Registrado no Cartório: Sim

Matrícula: 10.863

Nº:

Bairro:

UF: MS CEP:

Data de Aquisição: 20/08/2014

Nome Cartório: CARTORIO DE REGISTRO DE

MOVEIS DE NAVIRAÍ/MS

01	11	APTO 221, ADQUIRIDO DE HOEL IBIS - CUIABA, CNPJ NO 17.878.475/0001-88. VALOR PAGO EM 2017, R\$ 18.875,86. VALOR PAGO EM 2018, R\$ 44.970,77. VALOR PAGO EM 2019, R\$ 46.912,21. VALOR PAGO EM 2020, R\$ 102.371,10. VALOR PAGO EM 2021, R\$ 12.986,51	213.129,94	226.116,45
----	----	---	------------	------------

105 - BRASIL

Inscrição Municipal (IPTU):

Logradouro:

Comp.:

Município: CUIABÁ

Área Total: 0,0

Registrado no Cartório: Não

Nº:

Bairro:

UF: MT CEP:

Data de Aquisição: 07/08/2017

01	11	APTO 504, TORRE A, ADQUIRIDO DE HVM VERTIGO INCORPORACOES LTDA. VALOR PAGO EM 2017, R\$ 18.750,00. VALOR PAGO EM 2018, R\$ 59.168,45. VALOR PAGO EM 2019, R\$ 117.405,65. VALOR PAGO EM 2020, R\$ 174.209,03	369.533,13	369.533,13
----	----	--	------------	------------

105 - BRASIL

Inscrição Municipal (IPTU):

Logradouro:

Comp.:

Município:

Área Total: 0,0

Registrado no Cartório: Não

Nº:

Bairro:

UF: CEP:

Data de Aquisição: 21/02/2017

Este documento é copia do original assinado digitalmente por JOSE EDUARDO CHEMIN CURY e TRIBUNAL DE JUSTICA DO ESTADO DE MATO GROSSO DO SUL. Protocolado em 12/04/2023 às 15:17:55. Para acessar os autos processuais, acesse o site número WCGR23071737025 e libereado nos autos digitais por Usuário padrão para acesso SAJ/AT, em 12/04/2023 às 15:25. Para acessar os autos processuais, acesse o site https://esaj.tjms.jus.br/pastadigital/pg/abrirConferenciaDocumento.do, informe o processo 0817028-32.2023.8.12.0001 e o código i3mENXGd.

NOME: FABIO CHAGAS DA SILVA

CPF: 899.435.111-68

DECLARAÇÃO DE AJUSTE ANUAL

fls. 149

IMPOSTO SOBRE A RENDA - PESSOA FÍSICA

EXERCÍCIO 2022

ANO-CALENDÁRIO 2021

DECLARAÇÃO DE BENS E DIREITOS

(Valores em Reais)

GRUPO	CÓDIGO	DISCRIMINAÇÃO	SITUAÇÃO EM	
			31/12/2020	31/12/2021
01	12	IMOVEL RESIDENCIAL DE ALVENARIA	261.637,69	261.637,69

105 - BRASIL

Inscrição Municipal (IPTU):

Logradouro: RUA HELIO

Comp.:

Município: NAVIRAÍ

Área Total: 151,1 m<sup>2</sup>

Registrado no Cartório: Sim

Matrícula: 2045

Nº:

Bairro:

UF: MS CEP:

Data de Aquisição: 22/01/2020

Nome Cartório: CARTORIO REGISTRO DE IMOVEIS DE NAVIRAI/MS

01	13	LOTE URBANO N. 15 DA QUADRA 03, DO LOTEAMENTO RESIDENCIAL MORUMBI ,ADQUIRIDO DE SAO BENTO INCORPORADORA NO VLR DE R\$ 15.000,00	15.000,00	15.000,00
----	----	---	-----------	-----------

105 - BRASIL

Inscrição Municipal (IPTU):

Logradouro: AVENIDA DOURADOS

Comp.:

Município: NAVIRAÍ

Área Total: 836,9 m<sup>2</sup>

Registrado no Cartório:

Nº:

Bairro: RESIDENCIAL MORUMBI

UF: MS CEP: 79950-000

Data de Aquisição: / /

01	13	LOTE URBANO N. 09-A DA QUADRA 261, LOCALIZADO NO LADO IMPAR DA RUA LIBERO BADARO, EM NAVIRAI-MS	22.000,00	22.000,00
----	----	---	-----------	-----------

105 - BRASIL

Inscrição Municipal (IPTU):

Logradouro: RUA LIBERO BADARO

Comp.:

Município: NAVIRAÍ

Área Total: 195,0 m<sup>2</sup>

Registrado no Cartório: Sim

Matrícula: R 319270

Nº:

Bairro:

UF: MS CEP: 79950-000

Data de Aquisição: / /

Nome Cartório: CRI NAVIRAI-MS

01	13	LOTE URBANO NO 01-F DA QUADRA 03, ADQ DE POLIDO E FAGANELLO LTDA CNPJ 18.259.591/0001-81 EM 17/09/2015 POR R\$ 100.000,00 CONF REG NO CRI 2536	100.000,00	100.000,00
----	----	--	------------	------------

105 - BRASIL

Inscrição Municipal (IPTU):

Logradouro: AVENIDA MATO GROSSO

Comp.:

Município: ITAQUIRAÍ

Área Total: 317,6 m<sup>2</sup>

Registrado no Cartório: Sim

Nº:

Bairro:

UF: MS CEP:

Data de Aquisição: 17/09/2015

Este documento é copia do original assinado digitalmente por JOSE EDUARDO CHEMIN CURY e TRIBUNAL DE JUSTICA DO ESTADO MATO GROSSO DO SUL. Protocolado em 12/04/2023 às 15:12, sob o número WCGR23071737025, e liberado nos autos digitais por Usuário padrão para acesso SAJ/AT, em 12/04/2023 às 15:25. Para acessar os autos processuais, acesse o site https://esaj.tjms.jus.br/pastadigital/pg/abrirConferenciaDocumento.do, informe o processo 0817028-32.2023.8.12.0001 e o código i3mENXGd.

NOME: FABIO CHAGAS DA SILVA

CPF: 899.435.111-68

DECLARAÇÃO DE AJUSTE ANUAL

fls. 1498

IMPOSTO SOBRE A RENDA - PESSOA FÍSICA

EXERCÍCIO 2022

ANO-CALENDÁRIO 2021

DECLARAÇÃO DE BENS E DIREITOS

(Valores em Reais)

GRUPO	CÓDIGO	DISCRIMINAÇÃO	SITUAÇÃO EM	
			31/12/2020	31/12/2021

Nome Cartório:

Matrícula:

01	13	LOTES URBANOS - LOTE 01 DA QUADRA 03, COM 454,50 M/2 - LOTE 02 DA QUADRA 03, COM 454,50 M/2 - LOTE 03 DA QUADRA 03, COM 450,00 M/2 - LOTE 25 DA QUADRA 03, COM 454,50 M/2, SITUADOS EM NAVIRAI, MS, NO LOTEAMENTO GREEN VILLE RESIDENCE, ADQUIRIDOS DE SAO BENTO INCORPORADORA LTDA, CNPJ NO 07.333.683/0001-48, CFE ESC LAVRADA NO LIVRO 525, FOLHAS 135/139 DO CRI DE PARANAÍ, PR, VLR R\$-240.000,00	240.000,00	240.000,00
----	----	---	------------	------------

105 - BRASIL

Inscrição Municipal (IPTU):

Logradouro:

Comp.:

Município:

Área Total: 0,0

Registrado no Cartório:

Nº:

Bairro:

UF: CEP:

Data de Aquisição: / /

01	13	LOTE URBANO NO 09, DA QUADRA NO 05, DO LOTEAMENTO ROYAL GOLF RESIDENCE II, ADQUIRIDO DE SAO BENTO INCORPORADORA LTDA, CNPJ NO 07.333.683/0001-48.	36.000,00	36.000,00
----	----	---	-----------	-----------

105 - BRASIL

Inscrição Municipal (IPTU):

Logradouro: ALAMEDA DAS ARARAS

Comp.:

Município: NAVIRAÍ

Área Total: 477,0 m²

Registrado no Cartório: Sim

Matrícula: 2 TABELIONATO DE NOTAS

Nº: S/N

Bairro:

UF: MS CEP:

Data de Aquisição: 26/06/2019

Nome Cartório: RCI DE NAVIRAI

01	13	LOTE URBANO NO 07, DA QUADRA 12, DO LOTEAMENTO DENOMINADO RESIDENCIAL SOL NASCENTE, ADQUIRIDO DE MANOEL OSEAS DA CRUZ & CIA LTDA, CNPJ 01.382.863/0001-33	90.000,00	90.000,00
----	----	---	-----------	-----------

105 - BRASIL

Inscrição Municipal (IPTU):

Logradouro: RUA CAIUA

Comp.:

Município: NAVIRAÍ

Área Total: 675,0 m²

Registrado no Cartório: Sim

Matrícula: 16111

Nº: S/N

Bairro:

UF: MS CEP:

Data de Aquisição: 02/08/2019

Nome Cartório: CRI DE NAVIRAI

NOME: FABIO CHAGAS DA SILVA

CPF: 899.435.111-68

DECLARAÇÃO DE AJUSTE ANUAL

fls. 149

IMPOSTO SOBRE A RENDA - PESSOA FÍSICA

EXERCÍCIO 2022

ANO-CALENDÁRIO 2021

DECLARAÇÃO DE BENS E DIREITOS

(Valores em Reais)

GRUPO	CÓDIGO	DISCRIMINAÇÃO	SITUAÇÃO EM	
			31/12/2020	31/12/2021

01	13	LOTE URBANBO NO 05, DA QUADRA NO 01, DO LOTEAMENTO ZEUS CLOSED VILLAGE	50.000,00	50.000,00
----	----	--	-----------	-----------

105 - BRASIL

Inscrição Municipal (IPTU):

Logradouro: ALAMEDA MONTE OLIMPO

Comp.:

Município: NAVIRAÍ

Área Total: 800,0

Registrado no Cartório: Sim

Matrícula: 27.181

Nº: S/N

Bairro:

UF: MS CEP:

Data de Aquisição: 27/03/2019

Nome Cartório: RCI DE NAVIRAÍ

01	13	LOTE URBANO NO 10, DA QUADRA NO 05, DO LOTEAMENTO ROYAL GOLF , RESIDENCE II, ADQUIRIDO DE SAO BENTO INCORPORADORA LTDA, CNPJ NO 07.333.683/0001-48	38.000,00	38.000,00
----	----	--	-----------	-----------

105 - BRASIL

Inscrição Municipal (IPTU):

Logradouro: ALAMEDA DAS ARARAS

Comp.:

Município: NAVIRAÍ

Área Total: 477,0 m²

Registrado no Cartório: Sim

Matrícula: 27.933

Nº: S/N

Bairro:

UF: MS CEP:

Data de Aquisição: 26/06/2019

Nome Cartório: RCI DE NAVIRAÍ

01	13	LOTE URBANO NO 12G DA QUADRA 16 DO LOTEAMENTO RESIDENCIAL CIDADE JARDIM.	20.000,00	20.000,00
----	----	--	-----------	-----------

105 - BRASIL

Inscrição Municipal (IPTU):

Logradouro: AVENIDA PORTO CAIUA

Comp.:

Município: NAVIRAÍ

Área Total: 231,0 m²

Registrado no Cartório: Sim

Matrícula: 33.566

Nº: S/N

Bairro:

UF: MS CEP:

Data de Aquisição: 14/05/2015

Nome Cartório: CARTORIO DE REGISTRO DE IMOVEIS DE NAVIRAÍ

01	13	LOTE URBANO NO 12J DA QUADRA 16 DO LOTEAMENTO RESIDENCIAL CIDADE JARDIM	20.000,00	20.000,00
----	----	---	-----------	-----------

105 - BRASIL

Inscrição Municipal (IPTU):

Logradouro: AVENIDA PORTO CAIUA

Comp.:

Município: NAVIRAÍ

Nº: S/N

Bairro:

UF: MS CEP:

PROTEGIDA POR SIGILO FISCAL

Este documento é copia do original assinado digitalmente por JOSE EDUARDO CHEMIN CURY e TRIBUNAL DE JUSTICA DO ESTADO MATO GROSSO DO SUL. Protocolado em 12/04/2023 às 15:12:55. Número WCGR23071737025 e liberado nos autos digitais por Usuário padrão para acesso SAJ/AT, em 12/04/2023 às 15:25. Para acessar os autos processuais, acesse o site https://esaj.tjms.jus.br/pastadigital/pg/abrirConferenciaDocumento.do, informe o processo 0817028-32.2023.8.12.0001 e o código 13mENXGd.

NOME: FABIO CHAGAS DA SILVA

CPF: 899.435.111-68

DECLARAÇÃO DE AJUSTE ANUAL

fls. 1500

IMPOSTO SOBRE A RENDA - PESSOA FÍSICA

EXERCÍCIO 2022

ANO-CALENDÁRIO 2021

DECLARAÇÃO DE BENS E DIREITOS

(Valores em Reais)

GRUPO	CÓDIGO	DISCRIMINAÇÃO	SITUAÇÃO EM	
			31/12/2020	31/12/2021

Área Total: 312,0 m<sup>2</sup> Data de Aquisição: 14/05/2015  
Registrado no Cartório: Sim Nome Cartório: CARTORIO DE REGISTRO DE IMOVEIS DE NAVIRAI  
Matrícula: 33.569

01	13	LOTE URBANO NO 12I DA QUADRA 16 DO LOTEAMENTO RESIDENCIAL CIDADE JARDIM	20.000,00	20.000,00
----	----	---	-----------	-----------

105 - BRASIL  
Inscrição Municipal (IPTU):  
Logradouro: AVENIDA PORTO CAIUA Nº: S/N  
Comp.: Bairro:  
Município: NAVIRAI UF: MS CEP:  
Área Total: 220,0 Data de Aquisição: 14/05/2015  
Registrado no Cartório: Sim Nome Cartório: CARTORIO DE REGISTRO DE IMOVESIS DE NAVIRAI  
Matrícula: 33.568

01	13	LOTE URBANO NO 12H DA QUADRA 16 DO LOTEAMENTO RESIDENCIAL CIDADE JARDIM	18.000,00	18.000,00
----	----	---	-----------	-----------

105 - BRASIL  
Inscrição Municipal (IPTU):  
Logradouro: AVENIDA CAIUA Nº: S/N  
Comp.: Bairro:  
Município: NAVIRAI UF: MS CEP:  
Área Total: 220,0 m<sup>2</sup> Data de Aquisição: 14/05/2015  
Registrado no Cartório: Sim Nome Cartório: CARTORIO DE REGISTRO DE IMOVEIS DE NAVIRAI  
Matrícula: 33.558

01	13	LOTE URBANO NO 5, DA QUADRA NO 01, DO LOTEAMENTO ZEUS CLOSED VILLAGE, ADQUIRIDA DE PORTINARI - LOTEADORA E INCORPORADORA LTDA, CNPJ NO 07.639.352/0001-30.	0,00	50.000,00
----	----	--	------	-----------

105 - BRASIL  
Inscrição Municipal (IPTU):  
Logradouro: ALAMEDA MONTE OLIMPO Nº: S/N  
Comp.: Bairro:  
Município: NAVIRAI UF: MS CEP:  
Área Total: 800,0 m<sup>2</sup> Data de Aquisição: / /  
Registrado no Cartório: Sim Nome Cartório: REGISTRO DE IMOVEIS DE NAVIRAI  
Matrícula: 27181

Este documento é copia do original assinado digitalmente por JOSE EDUARDO CHEMIN CURY e TRIBUNAL DE JUSTICA DO ESTADO MATO GROSSO DO SUL. Protocolado em 12/04/2023 às 15:17, sob o número WCGR23071737025, e liberado nos autos digitais por Usuário padrão para acesso SAJ/AT, em 12/04/2023 às 15:25. Para acessar os autos processuais, acesse o site https://esaj.tjms.jus.br/pastadigital/pg/abrirConferenciaDocumento.do, informe o processo 0817028-32.2023.8.12.0001 e o código 13mENXGd.



NOME: FABIO CHAGAS DA SILVA

CPF: 899.435.111-68

DECLARAÇÃO DE AJUSTE ANUAL

fls. 150

IMPOSTO SOBRE A RENDA - PESSOA FÍSICA

EXERCÍCIO 2022

ANO-CALENDÁRIO 2021

DECLARAÇÃO DE BENS E DIREITOS

(Valores em Reais)

GRUPO	CÓDIGO	DISCRIMINAÇÃO	SITUAÇÃO EM	
			31/12/2020	31/12/2021

01	13	LOTE DE TERRENO NO 07 (SETE), DA QUADRA NO 12 (DOZE), ADQUIRIDO DE MANOEL OSEAS DA CRUZ & CIA LTYDA, CNPJ NO 01.382.863/0001-33	0,00	90.000,00
----	----	---	------	-----------

105 - BRASIL

Inscrição Municipal (IPTU):

Logradouro: RUA CAIUA

Comp.:

Município: NAVIRAÍ

Área Total: 675,0 m²

Registrado no Cartório: Sim

Matrícula: 16.111

Nº: S/N

Bairro:

UF: MS CEP:

Data de Aquisição: 02/08/2021

Nome Cartório: REGISTRO DE IMOVEIS DA COMARCA DE NAVIRAÍ

01	14	IMOVEL RURAL, COM AREA DE 72,60 HA (SETENTA E DOIS HECTARES E SESSENTA ARES) IGUAIS AS 30,00 ALQUEIRES SITUADO EM NAVIRAÍ-MS, CONF NIRF 2.658.597-9 - DENOMINADO SITIO BOA ESPERANCA ADQ DE NELSON DONADEL CPF 008.042.230-68 E SUA ESPOSA MARIA IDE DE QUADROS DONADEL CPF 866.928.609-20 - CONF ESC PULICA DO CARTORIO CARLINHOS DE PARANAÍ - PR LIVRO 489 FOLHAS 110/113 EM 12/08/2014 - PELO VLR DE R\$ 360.000,00	360.000,00	360.000,00
----	----	--	------------	------------

105 - BRASIL

CIB (Nirf):

Logradouro:

Comp.:

Município:

Área Total: 0,0

Registrado no Cartório:

Nº:

Bairro:

UF: CEP:

Data de Aquisição: / /

01	15	IMOVEL COMERCIAL LOCALIZADO NO LOTE 11 QUADRA 139, LOCALIZADO NO LADO IMPAR DA AVENIDA WEIMAR G. TORRES EM NAVIRAÍ-MS. ADQ DE LAURA A. COSTA E OUTROS CPF 367.309.631-15 - PELO VLR DE R\$ 220.000,00 - ASSUMINDO UMA DIVIDA NO VLR DE R\$ 250.000,00 COM SR. GOTARDO CAMILO CAVALLI CPF 376.843.450-87 - DA SEGUINTE FORMA R\$ 78.124,80 EM 08/2014 - 07 PARC. ENTRE 06/2014 A 12/2014 - R\$ 18.229,12	470.000,00	470.000,00
----	----	---	------------	------------

105 - BRASIL

Inscrição Municipal (IPTU):

Logradouro: AVENIDA WEIMAR GONCALVES TORRES

Comp.:

Município: NAVIRAÍ

Área Total: 487,5 m²

Registrado no Cartório: Sim

Matrícula: 10.863

Nº:

Bairro:

UF: MS CEP: 79950-000

Data de Aquisição: / /

Nome Cartório: CRI DE NAVIRAÍ-MS

Este documento é copia do original assinado digitalmente por JOSE EDUARDO CHEMIN CURY e TRIBUNAL DE JUSTICA DO ESTADO MATO GROSSO DO SUL. Protocolado em 12/04/2023 às 15:17, sob o número WCGR23071737025, e liberado nos autos digitais por Usuário padrão para acesso SAJ/AT, em 12/04/2023 às 15:25. Para acessar os autos processuais, acesse o site https://esaj.tjms.jus.br/pastadigital/pg/abrirConferenciaDocumento.do, informe o processo 0817028-32.2023.8.12.0001 e o código 13mENXGd.

**NOME: FABIO CHAGAS DA SILVA****CPF: 899.435.111-68****DECLARAÇÃO DE AJUSTE ANUAL**

fls. 150

**IMPOSTO SOBRE A RENDA - PESSOA FÍSICA****EXERCÍCIO 2022****ANO-CALENDÁRIO 2021****DECLARAÇÃO DE BENS E DIREITOS**

(Valores em Reais)

GRUPO	CÓDIGO	DISCRIMINAÇÃO	SITUAÇÃO EM	
			31/12/2020	31/12/2021
105 - BRASIL	02	SSV MAV SPORT DPS 1000R 19 INTE. ADQUIRIDO DE BOREAL VEICULOS NAUTICOS LTDA, CNPJ NO 26.937.676/0001-08. NF 1.477	70.000,00	70.000,00
105 - BRASIL	03	TITULAR DA EMPRESA CHF COMERCIO DE GENEROS ALIMENTICIOS LTGDA EM NAVIRAI-MS, CONFORME ALTERAÇÃO CONTRATUAL REGISTRADA NA JUCEMS SOB N. 211049808 EM 17/12/2021.	25.000,00	100.000,00
Bem ou direito pertencente ao: Titular CPF: 899.435.111-68 CNPJ: 05.980.062/0001-20				
105 - BRASIL	03	50,00% DAS QUOTAS DE CAPITAL SOCIAL DA EMPRESA CHF FACTORING E FOMENTO MERCANTIL LTDA - REG. NA JUCEMS SOB O NO 54201040331 EM 11/07/2011.	100.000,00	100.000,00
Bem ou direito pertencente ao: Titular CPF: 899.435.111-68 CNPJ: 97.548.707/0001-79				
105 - BRASIL	03	3,00% DO CAPITAL SOCIAL DA EMPRESA DENOMINADA J.CHAGAS ALIMENTOS LTDA, SITO A AVENIDA IGUATEMI NO 355, EM NAVIRAI-MS, CONFORME 9A ALTERAÇÃO CONTRATUAL REG JUCEMS SOB NO 54545394 EM 20/09/2018.	187.560,00	187.560,00
Bem ou direito pertencente ao: Titular CPF: 899.435.111-68 CNPJ: 06.813.685/0001-71				
105 - BRASIL	03	31.700 QUOTAS DA EMPRESA JCHAGAS AGROPECUARIA LTDA	31.700,00	31.700,00
Bem ou direito pertencente ao: Titular CPF: 899.435.111-68 CNPJ: 32.969.070/0001-49				
105 - BRASIL	03	100% DAS QUOTAS DA EMPRESA FOGO ATACADO LTDA. CAPITAL SOCIAL INTEGRALIZADO EM MOEDA CORRENTE NACIONAL NO VALOR DE R\$ 150.000,00	0,00	150.000,00
Bem ou direito pertencente ao: Titular CPF: 899.435.111-68 CNPJ: 26.833.137/0001-10				
105 - BRASIL	04	SICREDI DE NAVIRAI-MS, SALDO EM CADERNETA DE POUPANCA	849,80	409,33
Bem ou direito pertencente ao: Titular CPF: 899.435.111-68 CNPJ: 01.181.521/0001-55				

NOME: FABIO CHAGAS DA SILVA

CPF: 899.435.111-68

DECLARAÇÃO DE AJUSTE ANUAL

fls. 150

IMPOSTO SOBRE A RENDA - PESSOA FÍSICA

EXERCÍCIO 2022

ANO-CALENDRÁRIO 2021

DECLARAÇÃO DE BENS E DIREITOS

(Valores em Reais)

GRUPO	CÓDIGO	DISCRIMINAÇÃO	SITUAÇÃO EM 31/12/2020	SITUAÇÃO EM 31/12/2021
-------	--------	---------------	------------------------	------------------------

Banco: 748 Agência: 0903 Conta: 07662-7

04	02	SICREDI DE NAVIRAI, MS, AGENCIA 0903, SALDO EM APLICACAO DE RENDA FIXA	483.948,03	0,00
----	----	--	------------	------

105 - BRASIL

Bem ou direito pertencente ao: Titular CPF: 899.435.111-68

CNPJ: 26.408.161/0001-02

04	02	BB AUTOMATICO MAIS	64.321,10	11.194,20
----	----	--------------------	-----------	-----------

105 - BRASIL

Bem ou direito pertencente ao: Titular CPF: 899.435.111-68

CNPJ: 05.102.500/0001-58

04	99	QUOTAS DE CAPITAL - SICREDI DE NAVIRAI, MS, AGENCIA 0903	47.713,00	56.752,09
----	----	--	-----------	-----------

105 - BRASIL

Bem ou direito pertencente ao: Titular CPF: 899.435.111-68

CNPJ:

06	01	COOP. CRED. POUP E INVESTIMENTO SUL MS	3.548,74	0,00
----	----	--	----------	------

105 - BRASIL

Bem ou direito pertencente ao: Titular CPF: 899.435.111-68

CNPJ: 26.408.161/0001-02

Banco: 748 Agência: 0903 Conta: 07662-7

99	06	BRASILPREV VGBL	1.005.126,75	9.596,96
----	----	-----------------	--------------	----------

105 - BRASIL

CNPJ: 27.665.207/0001-31

<b>TOTAL</b>			5.083.068,18	3.933.499,85
--------------	--	--	--------------	--------------

DÍVIDAS E ÔNUS REAIS

(Valores em Reais)

CÓDIGO	DISCRIMINAÇÃO	SITUAÇÃO EM 31/12/2020	SITUAÇÃO EM 31/12/2021	VALOR PAGAMENTO EM 2021
--------	---------------	------------------------	------------------------	-------------------------

13	ADIANTAMENTO CONTRAÍDO JUNTO A EMPRESA JCHAGAS ALIMENTOS LTDA - CNPJ 06.813.685/0001-71 - NO VLR DE R\$ 600.000,00. DIVIIDA CONSTITUIDA COM A EMPRESA EM 2020, R\$	600.000,00	600.000,00	0,00
----	--	------------	------------	------

<b>TOTAL</b>		600.000,00	600.000,00	0,00
--------------	--	------------	------------	------

DOAÇÕES A PARTIDOS POLÍTICOS E CANDIDATOS A CARGOS ELETIVOS

Sem Informações

Este documento é uma cópia do original assinado digitalmente por JOSE EDUARDO CHEMIN CURY e TRIBUNAL DE JUSTICA DO ESTADO MATO GROSSO DO SUL. Protocolado em 12/04/2023 às 15:12, sob o número WCGR23071737025, e liberado nos autos digitais por Usuário padrão para acesso SAJ/AT, em 12/04/2023 às 15:25. Para acessar os autos processuais, acesse o site https://esaj.tjms.jus.br/pastadigital/pg/abrirConferenciaDocumento.do, informe o processo 0817028-32.2023.8.12.0001 e o código i3mENXGd.

NOME: FABIO CHAGAS DA SILVA

CPF: 899.435.111-68

DECLARAÇÃO DE AJUSTE ANUAL

fls. 150

IMPOSTO SOBRE A RENDA - PESSOA FÍSICA

EXERCÍCIO 2022

ANO-CALENDÁRIO 2021

**DEMONSTRATIVO DE ATIVIDADE RURAL - BRASIL**

**DADOS E IDENTIFICAÇÃO DO IMÓVEL EXPLORADO - BRASIL**

CÓDIGO ATIVIDADE	PARTICIPAÇÃO (%)	CONDIÇÃO EXPLORAÇÃO	NOME E LOCALIZAÇÃO	ÁREA (ha)	CIB (Nirf)
10	100,00	1	SITIO SANTO EXPEDITO, NAVIRAI	72,6	2.658.597-9

**RECEITAS E DESPESAS - BRASIL**

(Valores em Reais)

MÊS	RECEITA BRUTA	DESPESAS DE CUSTEIO/INVESTIMENTO
Janeiro	0,00	0,00
Fevereiro	0,00	0,00
Março	0,00	0,00
Abril	0,00	0,00
Maió	0,00	0,00
Junho	35.533,45	0,00
Julho	0,00	0,00
Agosto	0,00	0,00
Setembro	0,00	0,00
Outubro	0,00	0,00
Novembro	0,00	0,00
Dezembro	0,00	0,00
<b>TOTAL</b>	<b>35.533,45</b>	<b>0,00</b>

**APURAÇÃO DO RESULTADO - BRASIL**

(Valores em Reais)

INFORMAÇÃO DO EXERCÍCIO ANTERIOR		
Saldo de prejuízo(s) a compensar de exercício(s) anterior(es)		0,00
APURAÇÃO DO RESULTADO TRIBUTÁVEL		
Receita bruta total		35.533,45
Despesa de custeio e investimento total		0,00
Resultado		35.533,45
Limite de 20% sobre a receita bruta total		7.106,69
Opção pela forma de apuração do resultado tributável	Pelo limite de 20% sobre a receita bruta total	
Compensação de prejuízo(s) de exercício(s) anterior(es)		0,00
RESULTADO TRIBUTÁVEL		7.106,69
INFORMAÇÕES PARA O EXERCÍCIO SEGUINTE		
Saldo de prejuízo(s) a compensar		0,00
APURAÇÃO DO RESULTADO NÃO TRIBUTÁVEL		
Adiantamento(s) recebido(s) em 2021 por conta de venda para entrega futura		0,00
Adiantamento(s) recebido(s) até 2020 a ser(em) informado(s) como receita(s) de produto(s) entregue(s) em 2021		0,00
RESULTADO NÃO TRIBUTÁVEL		28.426,76

**MOVIMENTAÇÃO DO REBANHO - BRASIL**

Sem Informações

**BENS DA ATIVIDADE RURAL - BRASIL**

Sem Informações

**DÍVIDAS VINCULADAS À ATIVIDADE RURAL - BRASIL**

Sem Informações

Este documento é copia do original assinado digitalmente por JOSÉ EDUARDO FERREIRA DE MENEZES em 12/04/2023 às 15:17:50, e liberado nos autos digitais por Usuário padrão para acesso SAJ/AT, em 12/04/2023 às 15:25. Para acessar os autos processuais, acesse o site https://esaj.tjms.jus.br/pastadigital/pg/abrirConferenciaDocumento.do, informe o processo 0817028-32.2023.8.12.0001 e o código i3mENXGd.

**NOME: FABIO CHAGAS DA SILVA**

**CPF: 899.435.111-68**

**DECLARAÇÃO DE AJUSTE ANUAL**

fls. 150

**IMPOSTO SOBRE A RENDA - PESSOA FÍSICA**

**EXERCÍCIO 2022**

**ANO-CALENDÁRIO 2021**

**DEMONSTRATIVO DE ATIVIDADE RURAL - EXTERIOR**

**DADOS E IDENTIFICAÇÃO DO IMÓVEL EXPLORADO - EXTERIOR**

Sem Informações

**RECEITAS E DESPESAS - EXTERIOR**

Sem Informações

**APURAÇÃO DO RESULTADO - EXTERIOR**

Sem Informações

**MOVIMENTAÇÃO DO REBANHO - EXTERIOR**

Sem Informações

**BENS DA ATIVIDADE RURAL - EXTERIOR**

Sem Informações

**DÍVIDAS VINCULADAS À ATIVIDADE RURAL - EXTERIOR**

Sem Informações

**DEMONSTRATIVO DA APURAÇÃO DOS GANHOS DE CAPITAL**

Sem Informações

PROTEGIDA POR SIGILO FISCAL

Este documento é copia do original assinado digitalmente por JOSE EDUARDO CHEMIN CURY e TRIBUNAL DE JUSTICA DO ESTADO DE MATO GROSSO DO SUL. Protocolado em 12/04/2023 às 15:12, sob o número WCGR23071737025, e liberado nos autos digitais por Usuário padrão para acesso SAJ/AT, em 12/04/2023 às 15:25. Para acessar os autos processuais, acesse o site <https://esaj.tjms.jus.br/pastadigital/pg/abrirConferenciaDocumento.do>, informe o processo 0817028-32.2023.8.12.0001 e o código i3mENXGd.



NOME: FABIO CHAGAS DA SILVA

CPF: 899.435.111-68

DECLARAÇÃO DE AJUSTE ANUAL

fls. 150

IMPOSTO SOBRE A RENDA - PESSOA FÍSICA

EXERCÍCIO 2022

ANO-CALENDÁRIO 2021

**RENDA VARIÁVEL - OPERAÇÕES COMUNS/DAYTRADE - TITULAR**

**GANHOS LÍQUIDOS OU PERDAS - JAN**

Sem Informações

**GANHOS LÍQUIDOS OU PERDAS - FEV**

Sem Informações

**GANHOS LÍQUIDOS OU PERDAS - MAR**

Sem Informações

**GANHOS LÍQUIDOS OU PERDAS - ABR**

Sem Informações

**GANHOS LÍQUIDOS OU PERDAS - MAI**

Sem Informações

**GANHOS LÍQUIDOS OU PERDAS - JUN**

Sem Informações

**GANHOS LÍQUIDOS OU PERDAS - JUL**

Sem Informações

**GANHOS LÍQUIDOS OU PERDAS - AGO**

Sem Informações

**GANHOS LÍQUIDOS OU PERDAS - SET**

Sem Informações

**GANHOS LÍQUIDOS OU PERDAS - OUT**

Sem Informações

**GANHOS LÍQUIDOS OU PERDAS - NOV**

Sem Informações

**GANHOS LÍQUIDOS OU PERDAS - DEZ**

Sem Informações

**RENDA VARIÁVEL - OPERAÇÕES COMUNS/DAYTRADE - DEPENDENTES**

Sem Informações

**FUNDOS DE INVESTIMENTO IMOBILIÁRIO OU NAS CADEIAS PRODUTIVAS AGROINDUSTRIAIS - TITULAR**

Sem Informações

**FUNDOS DE INVESTIMENTO IMOBILIÁRIO OU NAS CADEIAS PRODUTIVAS AGROINDUSTRIAIS - DEPENDENTES**

Sem Informações

Este documento é copia do original assinado digitalmente por JOSE EDUARDO CHEMIN CURY e TRIBUNAL DE JUSTICA DO ESTADO MATO GROSSO DO SUL. Protocolado em 12/04/2023 às 15:17, sob o número WCGR23071737025, e liberado nos autos digitais por Usuário padrão para acesso SAJ/AT, em 12/04/2023 às 15:25. Para acessar os autos processuais, acesse o site https://esaj.tjms.jus.br/pastadigital/pg/abrirConferenciaDocumento.do, informe o processo 0817028-32.2023.8.12.0001 e o código i3mENXGd.

NOME: FABIO CHAGAS DA SILVA

CPF: 899.435.111-68

DECLARAÇÃO DE AJUSTE ANUAL

fls. 150

IMPOSTO SOBRE A RENDA - PESSOA FÍSICA

EXERCÍCIO 2022

ANO-CALENDÁRIO 2021

RESUMO TRIBUTAÇÃO UTILIZANDO O DESCONTO SIMPLIFICADO

RENDIMENTOS TRIBUTÁVEIS E DESCONTO SIMPLIFICADO

Recebidos de Pessoa Jurídica pelo Titular	74.204,61
Recebidos de Pessoa Jurídica pelos Dependentes	0,00
Recebidos de Pessoa Física/Exterior pelo Titular	0,00
Recebidos de Pessoa Física/Exterior pelos Dependentes	0,00
Recebidos acumuladamente pelo titular	0,00
Recebidos acumuladamente pelos dependentes	0,00
Resultado tributável da Atividade Rural	7.106,69
TOTAL DE RENDIMENTOS TRIBUTÁVEIS	81.311,30
Desconto Simplificado	16.262,20
Base de cálculo do Imposto	65.049,10
Imposto devido	7.456,10
Imposto devido RRA	0,00
Aliquota efetiva (%)	9,10
Total do imposto devido	7.456,10

IMPOSTO PAGO

Imposto retido na fonte do titular	4.644,10
Imp. retido na fonte dos dependentes	0,00
Carnê-Leão do titular	0,00
Carnê-Leão dos dependentes	0,00
Imposto Complementar	0,00
Imposto pago no exterior	0,00
Imposto retido na fonte (Lei nº 11.033/2004)	0,00
Imposto retido RRA	0,00
Total do imposto pago	4.644,10

IMPOSTO A RESTITUIR

SALDO IMPOSTO A PAGAR

2.812,00

PARCELAMENTO

Valor da quota	2.812,07
Número de Quotas	1

INFORMAÇÕES BANCÁRIAS

Débito automático: NÃO

Banco  
Agência (sem DV)  
Conta para débito

PROTEGIDA POR SIGILO FISCAL

Este documento é copia do original assinado digitalmente por JOSE EDUARDO CHEMIN CURY e TRIBUNAL DE JUSTICA DO ESTADO DE MATO GROSSO DO SUL, em 12/04/2023 às 15:25. Para acessar os autos processuais, acesse o site número WCGR23071737025 e libereado nos autos digitais por Usuário padrão para acesso SAJ/AT, em 12/04/2023 às 15:25. Para acessar os autos processuais, acesse o site https://esaj.tjms.jus.br/pastadigital/pg/abrirConferenciaDocumento.do, informe o processo 0817028-32.2023.8.12.0001 e o código i3mENXGd.

NOME: FABIO CHAGAS DA SILVA

CPF: 899.435.111-68

DECLARAÇÃO DE AJUSTE ANUAL

fls. 15008

IMPOSTO SOBRE A RENDA - PESSOA FÍSICA

EXERCÍCIO 2022

ANO-CALENDÁRIO 2021

**EVOLUÇÃO PATRIMONIAL**

Bens e direitos em 31/12/2020	5.083.068,10
Bens e direitos em 31/12/2021	3.933.499,87
Dívidas e ônus reais em 31/12/2020	600.000,00
Dívidas e ônus reais em 31/12/2021	600.000,00

**OUTRAS INFORMAÇÕES**

Rendimentos isentos e não tributáveis	1.035.929,77
Rendimentos sujeitos à tributação exclusiva/definitiva	20.004,50
Rendimentos tributáveis - imposto com exigibilidade suspensa	0,00
Depósitos judiciais do imposto	0,00
Imposto pago sobre Ganhos de Capital	0,00
Imposto pago Ganhos de Capital Moeda Estrangeira - Bens, direitos e Aplicações Financeiras	0,00
Total do imposto retido na fonte (Lei nº11.033/2004), conforme dados informados pelo contribuinte	0,00
Imposto pago sobre Renda Variável	0,00
Doações a Partidos Políticos e Candidatos a Cargos Eletivos	0,00
Imposto a pagar sobre o Ganho de Capital - Moeda Estrangeira em Espécie	0,00
Imposto diferido dos Ganhos de Capital	0,00
Imposto devido sobre Ganhos de Capital	0,00
Imposto devido sobre ganhos líquidos em Renda Variável	0,00
Imposto devido sobre Ganhos de Capital Moeda Estrangeira - Bens, direitos e aplic. financeiras	0,00

PROTEGIDA POR SIGILO FISCAL

Este documento é copia do original assinado digitalmente por JOSE EDUARDO CHEMIN CURY e TRIBUNAL DE JUSTICA DO ESTADO DO PARANÁ. Protocolado em 12/04/2023 às 15:17, sob o número WCGR23071737025, e liberado nos autos digitais por Usuário padrão para acesso SAJ/AT, em 12/04/2023 às 15:25. Para acessar os autos processuais, acesse o site <https://esaj.tjms.jus.br/pastadigital/pg/abrirConferenciaDocumento.do>, informe o processo 0817028-32.2023.8.12.0001 e o código 13mENXGd.

**CONSOLIDAÇÃO DE RECEITAS E DESPESAS (LIVRO-CAIXA)**

CPF: 899.435.111.68 ANO CALENDÁRIO: 2022  
NOME: Fabio Chagas da Silva PAÍS: Brasil

Mês	Entradas	Compra	Despesas	TOTAL Saídas
Janeiro				
Fevereiro				
Março	116.424,42			
Abril				
Maiο	41.836,79			
Junho				
Julho				
Agosto				
Setembro				
Outubro				
Novembro				
Dezembro	24.788,40			
<b>TOTAL ENTRADAS</b>	<b>183.049,61</b>		<b>TOTAL SAÍDAS</b>	<b>-</b>



FABIO CHAGAS DA SILVA

fls. 151

.111-68

IMPOSTO SOBRE A RENDA - PESSOA FÍSICA

DE AJUSTE ANUAL

EXERCÍCIO 2023

ANO-CALENDÁRIO 2022

DO CONTRIBUINTE

nome: FABIO CHAGAS DA SILVA CPF: 899.435.111-68  
 Data de Nascimento: 19/04/1982 Título Eleitoral:  
 Possui cônjuge ou companheiro(a)? Sim CPF do cônjuge ou companheiro(a): 734.168.351-15  
 Houve alteração de dados cadastrais? Não  
 Um dos declarantes é pessoa com doença grave ou portadora de deficiência física ou mental? Não

Endereço: ALAMEDA ESMERALDAS Número: 379  
 Complemento: Bairro/Distrito: GREEN VILLE  
 Município: NAVIRAÍ UF: MS  
 CEP: 79950-000 DDD/Telefone:  
 E-mail: FABIO@GRUPOJCHAGAS.COM.BR DDD/Celular: (67) 99987-5700  
 Natureza da Ocupação: 12 - PROPRIETÁRIO DE EMPRESA OU DE FIRMA INDIVIDUAL OU EMPREGADOR-TITULAR  
 Ocupação Principal: 120 - DIRIGENTE, PRESIDENTE E DIRETOR DE EMPRESA INDUSTRIAL, COMERCIAL OU PRESTADORA DE SERVIÇOS  
 Tipo de declaração: Declaração de Ajuste Anual Original  
 Nº do recibo da última declaração entregue do exercício de 2022: 13.01.50.69.85-33

**DEPENDENTES**

CÓDIGO	NOME	DATA DE NASCIMENTO	CPF
21	ENRICO JOSE PESTANA CHAGAS	19/04/2018	092.609.821-70
	Email :	Celular :	
	Dependente mora com o titular da declaração? Sim		
21	MAITE LUIZA PESTANA CHAGAS	05/08/2021	112.556.811-95
	Email :	Celular :	
	Dependente mora com o titular da declaração? Sim		
TOTAL DE DEDUÇÃO COM DEPENDENTES			4.550,16

**ALIMENTANDOS**

Sem Informações

**RENDIMENTOS TRIBUTÁVEIS RECEBIDOS DE PESSOA JURÍDICA PELO TITULAR**

(Valores em Reais)

NOME DA FONTE PAGADORA	REND. RECEBIDOS DE PES. JURÍDICA	CONTR. PREVID. OFICIAL	IMPOSTO RETIDO NA FONTE	13º SALÁRIO	IRRF SOBRE 13º SALÁRIO
COOP. DE CREDITO, POUPANCA E INVESTIMENTO DO CENTRO SUL DO M CNPJ/CPF: 26.408.161/0001-02	6.938,40	0,00	1.038,70	0,00	0,00
CHF COMERCIO DE GENEROS ALIMENTICIOS LTDA CNPJ/CPF: 05.980.062/0001-20	14.432,00	1.587,52	0,00	0,00	0,00
BRASILPREV SEGUROS E PREVIDENCIA SA CNPJ/CPF: 27.665.207/0001-31	14.898,16	0,00	2.234,72	0,00	0,00
BRANDESCO VIDA E PREVIDENCIA S.A. CNPJ/CPF: 51.990.695/0001-37	9.609,43	0,00	1.441,41	0,00	0,00
<b>TOTAL</b>	<b>45.877,99</b>	<b>1.587,52</b>	<b>4.714,83</b>	<b>0,00</b>	<b>0,00</b>

Este documento é cópia do original assinado digitalmente por JOSE EDUARDO CHEMIN CURY e TRIBUNAL DE JUSTIÇA DO ESTADO MATO GROSSO DO SUL. Protocolado em 12/04/2023 às 15:12, sob o número WCGR23071737025, e liberado nos autos digitais por Usuário padrão para acesso SAJ/AT, em 12/04/2023 às 15:25. Para acessar os autos processuais, acesse o site https://esaj.tjms.jus.br/pastadigital/pg/abrirConferenciaDocumento.do, informe o processo 0817028-32.2023.8.12.0001 e o código W3eGsEzy.

NOME: FABIO CHAGAS DA SILVA

CPF: 899.435.111-68

DECLARAÇÃO DE AJUSTE ANUAL

fls. 151

IMPOSTO SOBRE A RENDA - PESSOA FÍSICA

EXERCÍCIO 2023

ANO-CALENDÁRIO 2022

**RENDIMENTOS TRIBUTÁVEIS RECEBIDOS DE PESSOA JURÍDICA PELOS DEPENDENTES**

Sem Informações

**RENDIMENTOS TRIBUTÁVEIS RECEBIDOS DE PESSOA FÍSICA E DO EXTERIOR PELO TITULAR**

Sem Informações

**RENDIMENTOS TRIBUTÁVEIS RECEBIDOS DE PESSOA FÍSICA E DO EXTERIOR PELOS DEPENDENTES**

Sem Informações

**RENDIMENTOS ISENTOS E NÃO TRIBUTÁVEIS**

(Valores em Reais)

09. Lucros e dividendos recebidos

5.120,61

Beneficiário	CPF	CNPJ da Fonte Pagadora	Nome da Fonte Pagadora	Valor
Titular	899.435.111-68	26.408.161/0001-02	COOP.DE CRED.LIV.ADM DE ASS.CENTRO SUL	5.120,61

12. Rendimentos de cadernetas de poupança, letras hipotecárias, letras de crédito do agronegócio e imobiliário (LCA e LCI) e certificados de recebíveis do agronegócio e imobiliários (CRA e CRI)

45,00

Beneficiário	CPF	CNPJ da Fonte Pagadora	Nome da Fonte Pagadora	Valor
Titular	899.435.111-68	01.181.521/0001-55	BANCO COOPERATIVO SICREDI SA	45,00

15. Parcela não tributável correspondente à atividade rural

146.439,68

99. Outros

300.570,68

Beneficiário	CPF	CPF/CNPJ da Fonte Pagadora	Nome da Fonte Pagadora	Descrição	Valor
Titular	899.435.111-68	27.665.207/0001-31	BRASILPREV SEGUROS E PREVIDENCIA SA	VGBL	300.570,68

**TOTAL**

452.175,68

**RENDIMENTOS SUJEITOS À TRIBUTAÇÃO EXCLUSIVA / DEFINITIVA**

(Valores em Reais)

06. Rendimentos de aplicações financeiras

715,10

Beneficiário	CPF	CNPJ da Fonte Pagadora	Nome da Fonte Pagadora	Valor
Titular	899.435.111-68	00.000.000/0001-91	BANCO DO BRASIL SA	33,33
Titular	899.435.111-68	05.102.500/0001-58	BB RENDA FIXA MAIS AUTOM	681,77

**TOTAL**

715,10

**RENDIMENTOS TRIBUTÁVEIS RECEBIDOS DE PESSOA JURÍDICA PELO TITULAR (IMPOSTO COM EXIGIBILIDADE SUSPENSADA)**

Sem Informações

Este documento é copia do original assinado digitalmente por JOSE EDUARDO CHEMIN CURY e TRIBUNAL DE JUSTICA DO ESTADO DE MATO GROSSO DO SUL. Protocolado em 12/04/2023 às 15:17, sob o número WCGR23071737025 e liberado nos autos digitais por Usuário padrão para acesso SAJ/AT, em 12/04/2023 às 15:25. Para acessar os autos processuais, acesse o site https://esaj.tjms.jus.br/pastadigital/pg/abrirConferenciaDocumento.do, informe o processo 0817028-32.2023.8.12.0001 e o código W3eGsEzy.



NOME: FABIO CHAGAS DA SILVA

CPF: 899.435.111-68

DECLARAÇÃO DE AJUSTE ANUAL

fls. 1512

IMPOSTO SOBRE A RENDA - PESSOA FÍSICA

EXERCÍCIO 2023

ANO-CALENDÁRIO 2022

**RENDIMENTOS TRIBUTÁVEIS RECEBIDOS DE PESSOA JURÍDICA PELOS DEPENDENTES (IMPOSTO COM EXIGIBILIDADE E SUSPENSÃO)**

Sem Informações

**RENDIMENTOS TRIBUTÁVEIS DE PESSOA JURÍDICA RECEBIDOS ACUMULADAMENTE PELO TITULAR**

Sem Informações

**RENDIMENTOS TRIBUTÁVEIS DE PESSOA JURÍDICA RECEBIDOS ACUMULADAMENTE PELOS DEPENDENTES**

Sem Informações

**IMPOSTO PAGO / RETIDO**

(Valores em Reais)

01. Imposto complementar:	0,00
02. Imposto pago no exterior	0,00
Imposto devido com os rendimentos no exterior:	0,00
Imposto devido sem os rendimentos no exterior:	0,00
Diferença a ser considerada para cálculo do imposto (limite legal):	0,00
03. Imposto de renda na fonte (Lei 11.033/2004):	0,00
04. Imposto retido na fonte do titular	4.714,00
05. Imposto retido na fonte dos dependentes	0,00
06. Carnê-Leão do titular	0,00
07. Carnê-Leão dos dependentes	0,00

**PAGAMENTOS EFETUADOS**

(Valores em Reais)

CÓD.	NOME DO BENEFICIÁRIO	CPF/CNPJ DO BENEFICIÁRIO	VALOR PAGO	PARC. NÃO DEDUTÍVEL
Titular				
21	CENTRO AVANÇADO DE ESTUDOS E PESQUISAS LTDA	07.339.867/0001-15	150,00	0,00
Descrição:				

**DOAÇÕES EFETUADAS**

Sem Informações

**DECLARAÇÃO DE BENS E DIREITOS**

(Valores em Reais)

GRUPO	CÓDIGO	DISCRIMINAÇÃO	SITUAÇÃO EM	
			31/12/2021	31/12/2022
01	02	IMÓVEL COMERCIAL DETERMINADO PELO LOTE 16 DA QUADRA 131 , LOCALIZADO NA AVENIDA WEIMAR GONCALVES TORRES, ESQUINA COM A RUA MINAS GERAIS EM NAVIRAI-MS, CONFORME ESCRITURA DE COMPRA E VENDA DO LIVRO 439, FOLHAS 052/056 REGISTRO NO CARTORIO CARLINHOS DE PARANAÍ- PR.	500.000,00	500.000,00

105 - BRASIL

Inscrição Municipal (IPTU):

Logradouro: AVENIDA WEIMAR GONCALVES TORRES

Comp.:

Município: NAVIRAI

Área Total: 712,5 m²

Nº:

Bairro: CENTRO

UF: MS CEP: 79950-000

Data de Aquisição: / /

Este documento é cópia do original assinado digitalmente por JOSÉ EDUARDO CHEMIN GURY e TRIBUNAL DE JUSTIÇA DO ESTADO DE MATO GROSSO DO SUL. Protocolado em 12/04/2023 às 15:17:52. Este documento é liberado nos autos digitais por Usuário padrão para acesso SAJ/AT, em 12/04/2023 às 15:25. Para acessar os autos processuais, acesse o site https://esaj.tjms.jus.br/pastadigital/pg/abrirConferenciaDocumento.do, informe o processo 0817028-32.2023.8.12.0001 e o código W3eGsEzy.

NOME: FABIO CHAGAS DA SILVA

CPF: 899.435.111-68

DECLARAÇÃO DE AJUSTE ANUAL

fls. 151

IMPOSTO SOBRE A RENDA - PESSOA FÍSICA

EXERCÍCIO 2023

ANO-CALENDÁRIO 2022

DECLARAÇÃO DE BENS E DIREITOS

(Valores em Reais)

GRUPO	CÓDIGO	DISCRIMINAÇÃO	SITUAÇÃO EM	
			31/12/2021	31/12/2022

Registrado no Cartório: Sim Nome Cartório: CARLINHOS DE PARANAVAL  
Matrícula: 2675L

01	02	IMOVEL COMERCIAL DETERMINADO PELO LOTE DE TERRENO NO 11, DA QUADRA NO 139.	220.000,00	220.000,00
----	----	--	------------	------------

105 - BRASIL

Inscrição Municipal (IPTU):

Logradouro: AV. WEIMAR GONCALVES TORRES

Comp.:

Município: NAVIRAÍ

Área Total: 487,5 m<sup>2</sup>

Registrado no Cartório: Sim

Matrícula: 10.863

Nº:  
Bairro:  
UF: MS CEP:  
Data de Aquisição: 20/08/2014  
Nome Cartório: CARTORIO DE REGISTRO DE IMOVEIS DE NAVIRAÍ/MS

01	11	APTO 221, ADQUIRIDO DE HOEL IBIS - CUIABA, CNPJ NO 17.878.475/0001-88. VALOR PAGO EM 2017, R\$ 18.875,86. VALOR PAGO EM 2018, R\$ 44.970,77. VALOR PAGO EM 2019, R\$ 46.912,21. VALOR PAGO EM 2020, RS 102.371,10. VALOR PAGO EM 2021, R\$ 12.986,51	226.116,45	226.116,45
----	----	--	------------	------------

105 - BRASIL

Inscrição Municipal (IPTU):

Logradouro:

Comp.:

Município: CUIABÁ

Área Total: 0,0

Registrado no Cartório: Não

Nº:  
Bairro:  
UF: MT CEP:  
Data de Aquisição: 07/08/2017

01	11	APTO 504, TORRE A, ADQUIRIDO DE HVM VERTIGO INCORPORACOES LTDA. VALOR PAGO EM 2017, R\$ 18.750,00. VALOR PAGO EM 2018, R\$ 59.168,45. VALOR PAGO EM 2019, R\$ 117.405,65. VALOR PAGO EM 2020, R\$ 174.209,03	369.533,13	369.533,13
----	----	--	------------	------------

105 - BRASIL

Inscrição Municipal (IPTU):

Logradouro:

Comp.:

Município:

Área Total: 0,0

Registrado no Cartório: Não

Nº:  
Bairro:  
UF: CEP:  
Data de Aquisição: 21/02/2017

01	12	IMOVEL RESIDENCIAL DE ALVENARIA	261.637,69	261.637,69
----	----	---------------------------------	------------	------------

105 - BRASIL

Inscrição Municipal (IPTU):

Logradouro: RUA HELIO

Comp.:

Município: NAVIRAÍ

Área Total: 151,1 m<sup>2</sup>

Nº:  
Bairro:  
UF: MS CEP:

Este documento é copia do original assinado digitalmente por JOSE EDUARDO CHEMIN CURY e TRIBUNAL DE JUSTICA DO ESTADO DE MATO GROSSO DO SUL. Protocolado em 12/04/2023 às 15:17:53. Número WCGR23071737025, e liberado nos autos digitais por Usuário padrão para acesso SAJ/AT, em 12/04/2023 às 15:25. Para acessar os autos processuais, acesse o site https://esaj.tjms.jus.br/pastadigital/pg/abrirConferenciaDocumento.do, informe o processo 0817028-32.2023.8.12.0001 e o código W3eGsEzy.

NOME: FABIO CHAGAS DA SILVA

CPF: 899.435.111-68

DECLARAÇÃO DE AJUSTE ANUAL

fls. 151

IMPOSTO SOBRE A RENDA - PESSOA FÍSICA

EXERCÍCIO 2023

ANO-CALENDÁRIO 2022

DECLARAÇÃO DE BENS E DIREITOS

(Valores em Reais)

GRUPO	CÓDIGO	DISCRIMINAÇÃO	SITUAÇÃO EM	
			31/12/2021	31/12/2022

Registrado no Cartório: Sim  
Matrícula: 2045

Data de Aquisição: 22/01/2020  
Nome Cartório: CARTORIO REGISTRO DE  
IMOVEIS DE NAVIRAI/MS

01	13	LOTE URBANO N. 15 DA QUADRA 03, DO LOTEAMENTO RESIDENCIAL MORUMBI ,ADQUIRIDO DE SAO BENTO INCORPORADORA NO VLR DE R\$ 15.000,00	15.000,00	15.000,00
----	----	---	-----------	-----------

105 - BRASIL  
Inscrição Municipal (IPTU):  
Logradouro: AVENIDA DOURADOS  
Comp.:  
Município: NAVIRAÍ  
Área Total: 836,9 m<sup>2</sup>  
Registrado no Cartório:

Nº:  
Bairro: RESIDENCIAL MORUMBI  
UF: MS CEP: 79950-000  
Data de Aquisição: / /

01	13	LOTE URBANO N. 09-A DA QUADRA 261, LOCALIZADO NO LADO IMPAR DA RUA LIBERO BADARO, EM NAVIRAI-MS	22.000,00	22.000,00
----	----	---	-----------	-----------

105 - BRASIL  
Inscrição Municipal (IPTU):  
Logradouro: RUA LIBERO BADARO  
Comp.:  
Município: NAVIRAÍ  
Área Total: 195,0 m<sup>2</sup>  
Registrado no Cartório: Sim  
Matrícula: R 319270

Nº:  
Bairro:  
UF: MS CEP: 79950-000  
Data de Aquisição: / /  
Nome Cartório: CRI NAVIRAI-MS

01	13	LOTE URBANO NO 01-F DA QUADRA 03, ADQ DE POLIDO E FAGANELLO LTDA CNPJ 18.259.591/0001-81 EM 17/09/2015 POR R\$ 100.000,00 CONF REG NO CRI 2536	100.000,00	100.000,00
----	----	--	------------	------------

105 - BRASIL  
Inscrição Municipal (IPTU):  
Logradouro: AVENIDA MATO GROSSO  
Comp.:  
Município: ITAQUIRAÍ  
Área Total: 317,6 m<sup>2</sup>  
Registrado no Cartório: Sim  
Matrícula:

Nº:  
Bairro:  
UF: MS CEP:  
Data de Aquisição: 17/09/2015  
Nome Cartório:

01	13	LOTES URBANOS - LOTE 01 DA QUADRA 03, COM 454,50 M/2 - LOTE 02 DA QUADRA 03, COM 454,50 M/2 - LOTE 03 DA QUADRA 03, COM 450,00 M/2 - LOTE 25 DA QUADRA 03, COM 454,50 M/2, SITUADOS EM NAVIRAI, MS, NO LOTEAMENTO GREEN VILLE RESIDENCE, ADQUIRIDOS DE SAO BENTO INCORPORADORA LTDA, CNPJ NO 07.333.683/0001-48, CFE ESC LAVRADA NO LIVRO 525, FOLHAS 135/139 DO CRI DE PARANAÍ, PR, VLR R\$-240.000,00	240.000,00	240.000,00
----	----	---	------------	------------

105 - BRASIL

Este documento é copia do original assinado digitalmente por JOSE EDUARDO CHEMIN CURY e TRIBUNAL DE JUSTICA DO ESTADO MATO GROSSO DO SUL. Protocolado em 12/04/2023 às 15:17:53. Número WCGR23071737025 e liberado nos autos digitais por Usuário padrão para acesso SAJ/AT, em 12/04/2023 às 15:25. Para acessar os autos processuais, acesse o site https://esaj.tjms.jus.br/pastadigital/pg/abrirConferenciaDocumento.do, informe o processo 0817028-32.2023.8.12.0001 e o código W3eGsEzy.

NOME: FABIO CHAGAS DA SILVA

CPF: 899.435.111-68

DECLARAÇÃO DE AJUSTE ANUAL

fls. 151

IMPOSTO SOBRE A RENDA - PESSOA FÍSICA

EXERCÍCIO 2023

ANO-CALENDÁRIO 2022

DECLARAÇÃO DE BENS E DIREITOS

(Valores em Reais)

GRUPO	CÓDIGO	DISCRIMINAÇÃO	SITUAÇÃO EM	
			31/12/2021	31/12/2022

Inscrição Municipal (IPTU):

Logradouro:

Comp.:

Município:

Área Total: 0,0

Registrado no Cartório:

Nº:

Bairro:

UF:

CEP:

Data de Aquisição: / /

01	13	LOTE URBANO NO 09, DA QUADRA NO 05, DO LOTEAMENTO ROYAL GOLF RESIDENCE II, ADQUIRIDO DE SAO BENTO INCORPORADORA LTDA, CNPJ NO 07.333.683/0001-48.	36.000,00	36.000,00
----	----	---	-----------	-----------

105 - BRASIL

Inscrição Municipal (IPTU):

Logradouro: ALAMEDA DAS ARARAS

Comp.:

Município: NAVIRAÍ

Área Total: 477,0 m²

Registrado no Cartório: Sim

Matrícula: 2 TABELIONATO DE NOTAS

Nº: S/N

Bairro:

UF: MS

CEP:

Data de Aquisição: 26/06/2019

Nome Cartório: RCI DE NAVIRAÍ

01	13	LOTE URBANO NO 07, DA QUADRA 12, DO LOTEAMENTO DENOMINADO RESIDENCIAL SOL NASCENTE, ADQUIRIDO DE MANOEL OSEAS DA CRUZ & CIA LTDA, CNPJ 01.382.863/0001-33	90.000,00	90.000,00
----	----	---	-----------	-----------

105 - BRASIL

Inscrição Municipal (IPTU):

Logradouro: RUA CAIUA

Comp.:

Município: NAVIRAÍ

Área Total: 675,0 m²

Registrado no Cartório: Sim

Matrícula: 16111

Nº: S/N

Bairro:

UF: MS

CEP:

Data de Aquisição: 02/08/2019

Nome Cartório: CRI DE NAVIRAÍ

01	13	LOTE URBANBO NO 05, DA QUADRA NO 01, DO LOTEAMENTO ZEUS CLOSED VILLAGE	50.000,00	50.000,00
----	----	--	-----------	-----------

105 - BRASIL

Inscrição Municipal (IPTU):

Logradouro: ALAMEDA MONTE OLIMPO

Comp.:

Município: NAVIRAÍ

Área Total: 800,0

Registrado no Cartório: Sim

Matrícula: 27.181

Nº: S/N

Bairro:

UF: MS

CEP:

Data de Aquisição: 27/03/2019

Nome Cartório: RCI DE NAVIRAÍ

NOME: FABIO CHAGAS DA SILVA

CPF: 899.435.111-68

DECLARAÇÃO DE AJUSTE ANUAL

fls. 151

IMPOSTO SOBRE A RENDA - PESSOA FÍSICA

EXERCÍCIO 2023

ANO-CALENDÁRIO 2022

DECLARAÇÃO DE BENS E DIREITOS

(Valores em Reais)

GRUPO	CÓDIGO	DISCRIMINAÇÃO	SITUAÇÃO EM	
			31/12/2021	31/12/2022

01	13	LOTE URBANO NO 10, DA QUADRA NO 05, DO LOTEAMENTO ROYAL GOLF , RESIDENCE II, ADQUIRIDO DE SAO BENTO INCORPORADORA LTDA, CNPJ NO 07.333.683/0001-48	38.000,00	38.000,00
----	----	--	-----------	-----------

105 - BRASIL

Inscrição Municipal (IPTU):

Logradouro: ALAMEDA DAS ARARAS

Comp.:

Município: NAVIRAÍ

Área Total: 477,0 m<sup>2</sup>

Registrado no Cartório: Sim

Matrícula: 27.933

Nº: S/N

Bairro:

UF: MS CEP:

Data de Aquisição: 26/06/2019

Nome Cartório: RCI DE NAVIRAÍ

01	13	LOTE URBANO NO 12G DA QUADRA 16 DO LOTEAMENTO RESIDENCIAL CIDADE JARDIM.	20.000,00	20.000,00
----	----	--	-----------	-----------

105 - BRASIL

Inscrição Municipal (IPTU):

Logradouro: AVENIDA PORTO CAIUA

Comp.:

Município: NAVIRAÍ

Área Total: 231,0 m<sup>2</sup>

Registrado no Cartório: Sim

Matrícula: 33.566

Nº: S/N

Bairro:

UF: MS CEP:

Data de Aquisição: 14/05/2015

Nome Cartório: CARTORIO DE REGISTRO DE IMOVEIS DE NAVIRAÍ

01	13	LOTE URBANO NO 12J DA QUADRA 16 DO LOTEAMENTO RESIDENCIAL CIDADE JARDIM	20.000,00	20.000,00
----	----	---	-----------	-----------

105 - BRASIL

Inscrição Municipal (IPTU):

Logradouro: AVENIDA PORTO CAIUA

Comp.:

Município: NAVIRAÍ

Área Total: 312,0 m<sup>2</sup>

Registrado no Cartório: Sim

Matrícula: 33.569

Nº: S/N

Bairro:

UF: MS CEP:

Data de Aquisição: 14/05/2015

Nome Cartório: CARTORIO DE REGISTRO DE IMOVEIS DE NAVIRAÍ

01	13	LOTE URBANO NO 12I DA QUADRA 16 DO LOTEAMENTO RESIDENCIAL CIDADE JARDIM	20.000,00	20.000,00
----	----	---	-----------	-----------

105 - BRASIL

Inscrição Municipal (IPTU):

Logradouro: AVENIDA PORTO CAIUA

Comp.:

Município: NAVIRAÍ

Área Total: 220,0

Registrado no Cartório: Sim

Matrícula: 33.568

Nº: S/N

Bairro:

UF: MS CEP:

Data de Aquisição: 14/05/2015

Nome Cartório: CARTORIO DE REGISTRO DE IMOVESIS DE NAVIRAÍ

Este documento é copia do original assinado digitalmente por JOSE EDUARDO CHEMIN CURY e TRIBUNAL DE JUSTICA DO ESTADO MATO GROSSO DO SUL. Protocolado em 12/04/2023 às 15:12:50. Número WCGR233071737025, e liberado nos autos digitais por Usuário padrão para acesso SAJ/AT, em 12/04/2023 às 15:25. Para acessar os autos processuais, acesse o site https://esaj.tjms.jus.br/pastadigital/pg/abrirConferenciaDocumento.do, informe o processo 0817028-32.2023.8.12.0001 e o código W3eGsEzy.

NOME: FABIO CHAGAS DA SILVA

CPF: 899.435.111-68

DECLARAÇÃO DE AJUSTE ANUAL

fls. 151

IMPOSTO SOBRE A RENDA - PESSOA FÍSICA

EXERCÍCIO 2023

ANO-CALENDÁRIO 2022

DECLARAÇÃO DE BENS E DIREITOS

(Valores em Reais)

GRUPO	CÓDIGO	DISCRIMINAÇÃO	SITUAÇÃO EM	
			31/12/2021	31/12/2022
01	13	LOTE URBANO NO 12H DA QUADRA 16 DO LOTEAMENTO RESIDENCIAL CIDADE JARDIM	18.000,00	18.000,00

105 - BRASIL

Inscrição Municipal (IPTU):

Logradouro: AVENIDA CAIUA

Comp.:

Município: NAVIRAI

Área Total: 220,0 m<sup>2</sup>

Registrado no Cartório: Sim

Matrícula: 33.558

Nº: S/N

Bairro:

UF: MS CEP:

Data de Aquisição: 14/05/2015

Nome Cartório: CARTORIO DE REGISTRO DE IMOVEIS DE NAVIRAI

01	13	LOTE URBANO NO 5, DA QUADRA NO 01, DO LOTEAMENTO ZEUS CLOSED VILLAGE, ADQUIRIDA DE PORTINARI - LOTEADORA E INCORPORADORA LTDA, CNPJ NO 07.639.352/0001-30.	50.000,00	50.000,00
----	----	--	-----------	-----------

105 - BRASIL

Inscrição Municipal (IPTU):

Logradouro: ALAMEDA MONTE OLIMPO

Comp.:

Município: NAVIRAI

Área Total: 800,0 m<sup>2</sup>

Registrado no Cartório: Sim

Matrícula: 27181

Nº: S/N

Bairro:

UF: MS CEP:

Data de Aquisição: / /

Nome Cartório: REGISTRO DE IMOVEIS DE NAVIRAI

01	13	LOTE DE TERRENO NO 07 (SETE), DA QUADRA NO 12 (DOZE), ADQUIRIDO DE MANOEL OSEAS DA CRUZ & CIA LTYDA, CNPJ NO 01.382.863/0001-33	90.000,00	90.000,00
----	----	---	-----------	-----------

105 - BRASIL

Inscrição Municipal (IPTU):

Logradouro: RUA CAIUA

Comp.:

Município: NAVIRAI

Área Total: 675,0 m<sup>2</sup>

Registrado no Cartório: Sim

Matrícula: 16.111

Nº: S/N

Bairro:

UF: MS CEP:

Data de Aquisição: 02/08/2021

Nome Cartório: REGISTRO DE IMOVEIS DA COMARCA DE NAVIRAI

01	14	IMÓVEL RURAL, COM ÁREA DE 72,60 HA (SETENTA E DOIS HECTARES E SESENTA ARES) IGUAIS AS 30,00 ALQUEIRES SITUADO EM NAVIRAI-MS, CONF NIRF 2.658.597-9 - DENOMINADO SÍTIO BOA ESPERANÇA ADQ DE NELSON DONADEL CPF 008.042.230-68 E SUA ESPOSA MARIA IDE DE QUADROS DONADEL CPF 866.928.609-20 - CONF ESC PULICA DO CARTORIO CARLINHOS DE PARANAÍVAI - PR LIVRO 489 FOLHAS 110/113 EM 12/08/2014 - PELO VLR DE R\$ 360.000,00	360.000,00	360.000,00
----	----	--	------------	------------

105 - BRASIL

CIB (Nirf):

Logradouro:

Comp.:

Município:

Nº:

Bairro:

UF: CEP:

Este documento é cópia do original assinado digitalmente por JOSE EDUARDO CHEMIN CURY e TRIBUNAL DE JUSTIÇA DO ESTADO DE MATO GROSSO DO SUL. Protocolado em 12/04/2023 às 15:12, sob o número WCGR23071737025, e liberado nos autos digitais por Usuário padrão para acesso SAJ/AT, em 12/04/2023 às 15:25. Para acessar os autos processuais, acesse o site https://esaj.tjms.jus.br/pastadigital/pg/abrirConferenciaDocumento.do, informe o processo 0817028-32.2023.8.12.0001 e o código W3eGsEzy.



NOME: FABIO CHAGAS DA SILVA

CPF: 899.435.111-68

DECLARAÇÃO DE AJUSTE ANUAL

fls. 151

IMPOSTO SOBRE A RENDA - PESSOA FÍSICA

EXERCÍCIO 2023

ANO-CALENDÁRIO 2022

DECLARAÇÃO DE BENS E DIREITOS

(Valores em Reais)

GRUPO	CÓDIGO	DISCRIMINAÇÃO	SITUAÇÃO EM	
			31/12/2021	31/12/2022

Área Total: 0,0

Data de Aquisição: / /

Registrado no Cartório:

01	15	IMÓVEL COMERCIAL LOCALIZADO NO LOTE 11 QUADRA 139, LOCALIZADO NO LADO IMPAR DA AVENIDA WEIMAR G. TORRES EM NAVIRAI-MS. ADQ DE LAURA A. COSTA E OUTROS CPF 367.309.631-15 - PELO VLR DE R\$ 220.000,00 - ASSUMINDO UMA DIVIDA NO VLR DE R\$ 250.000,00 COM SR. GOTARDO CAMILO CAVALLI CPF 376.843.450-87 - DA SEGUINTE FORMA R\$ 78.124,80 EM 08/2014 - 07 PARC. ENTRE 06/2014 A 12/2014 - R\$ 18.229,12	470.000,00	470.000,00
----	----	---	------------	------------

105 - BRASIL

Inscrição Municipal (IPTU):

Logradouro: AVENIDA WEIMAR GONCALVES TORRES

Comp.:

Município: NAVIRAÍ

Área Total: 487,5 m²

Registrado no Cartório: Sim

Matrícula: 10.863

Nº:

Bairro:

UF: MS CEP: 79950-000

Data de Aquisição: / /

Nome Cartório: CRI DE NAVIRAI-MS

02	99	SSV MAV SPORT DPS 1000R 19 INTE. ADQUIRIDO DE BOREAL VEICULOS NAUTICOS LTDA, CNPJ NO 26.937.676/0001-08. NF 1.477	70.000,00	70.000,00
----	----	---	-----------	-----------

105 - BRASIL

03	02	TITULAR DA EMPRESA CHF COMERCIO DE GENEROS ALIMENTICIOS LTGDA EM NAVIRAI-MS, CONFORME ALTERACAO CONTRATUAL REGISTRADA NA JUCEMS SOB N. 211049808 EM 17/12/2021.	100.000,00	100.000,00
----	----	---	------------	------------

105 - BRASIL

Bem ou direito pertencente ao: Titular

CPF: 899.435.111-68

CNPJ: 05.980.062/0001-20

03	02	50,00% DAS QUOTAS DE CAPITAL SOCIAL DA EMPRESA CHF FACTORING E FOMENTO MERCANTIL LTDA - REG. NA JUCEMS SOB O NO 54201040331 EM 11/07/2011.	100.000,00	100.000,00
----	----	--	------------	------------

105 - BRASIL

Bem ou direito pertencente ao: Titular

CPF: 899.435.111-68

CNPJ: 97.548.707/0001-79

03	02	3,00% DO CAPITAL SOCIAL DA EMPRESA DENOMINADA J.CHAGAS ALIMENTOS LTDA, SITO A AVENIDA IGUATEMI NO 355, EM NAVIRAI-MS, CONFORME 9A ALTERACAO CONTRATUAL REG JUCEMS SOB NO 54545394 EM 20/09/2018.	187.560,00	187.560,00
----	----	--	------------	------------

105 - BRASIL

Bem ou direito pertencente ao: Titular

CPF: 899.435.111-68

CNPJ: 06.813.685/0001-71

Este documento é copia do original assinado digitalmente por JOSE EDUARDO CHEMIN CJRY e TRIBUNAL DE JUSTICA DO ESTADO MATO GROSSO DO SUL. Protocolado em 12/04/2023 às 15:17:50. Número WCGR23071737025, e liberado nos autos digitais por Usuário padrão para acesso SAJ/AT, em 12/04/2023 às 15:25. Para acessar os autos processuais, acesse o site https://esaj.tjms.jus.br/pastadigital/pg/abrirConferenciaDocumento.do, informe o processo 0817028-32.2023.8.12.0001 e o código W3eGsEzy.

**NOME: FABIO CHAGAS DA SILVA****CPF: 899.435.111-68****DECLARAÇÃO DE AJUSTE ANUAL**

fls. 151

**IMPOSTO SOBRE A RENDA - PESSOA FÍSICA****EXERCÍCIO 2023****ANO-CALENDÁRIO 2022****DECLARAÇÃO DE BENS E DIREITOS**

(Valores em Reais)

GRUPO	CÓDIGO	DISCRIMINAÇÃO	SITUAÇÃO EM	
			31/12/2021	31/12/2022

03	02	31.700 QUOTAS DA EMPRESA JCHAGAS AGROPECUARIA LTDA	31.700,00	31.700,00
----	----	--	-----------	-----------

105 - BRASIL

Bem ou direito pertencente ao: Titular CPF: 899.435.111-68

CNPJ: 32.969.070/0001-49

03	02	100% DAS QUOTAS DA EMPRESA FOGO ATACADO LTDA. CAPITAL SOCIAL INTEGRALIZADO EM MOEDA CORRENTE NACIONAL NO VALOR DE R\$ 150.000,00	150.000,00	150.000,00
----	----	--	------------	------------

105 - BRASIL

Bem ou direito pertencente ao: Titular CPF: 899.435.111-68

CNPJ: 26.833.137/0001-10

04	01	SICREDI DE NAVIRAI-MS, SALDO EM CADERNETA DE POUPANCA	409,33	486,73
----	----	--	--------	--------

105 - BRASIL

Bem ou direito pertencente ao: Titular CPF: 899.435.111-68

CNPJ: 01.181.521/0001-55

Banco: 748 Agência: 0903 Conta: 07662-7

04	02	BB AUTOMATICO MAIS	11.194,20	3.206,01
----	----	--------------------	-----------	----------

105 - BRASIL

Bem ou direito pertencente ao: Titular CPF: 899.435.111-68

CNPJ: 05.102.500/0001-58

04	02	BB CDB REND FACIL	0,00	10.936,81
----	----	-------------------	------	-----------

105 - BRASIL

Bem ou direito pertencente ao: Titular CPF: 899.435.111-68

CNPJ: 00.000.000/0001-91

04	99	QUOTAS DE CAPITAL - SICREDI DE NAVIRAI, MS, AGENCIA 0903	56.752,09	66.052,11
----	----	--	-----------	-----------

105 - BRASIL

Bem ou direito pertencente ao: Titular CPF: 899.435.111-68

CNPJ: 26.408.161/0001-02

06	01	CONTA CORRENTE	0,00	4.764,55
----	----	----------------	------	----------

105 - BRASIL

Bem ou direito pertencente ao: Titular CPF: 899.435.111-68

CNPJ: 26.408.161/0001-02

Banco: 748 Agência: 0903 Conta: 07662-7

NOME: FABIO CHAGAS DA SILVA

CPF: 899.435.111-68

DECLARAÇÃO DE AJUSTE ANUAL

fls. 152

IMPOSTO SOBRE A RENDA - PESSOA FÍSICA

EXERCÍCIO 2023

ANO-CALENDÁRIO 2022

DECLARAÇÃO DE BENS E DIREITOS

(Valores em Reais)

GRUPO	CÓDIGO	DISCRIMINAÇÃO	SITUAÇÃO EM	
			31/12/2021	31/12/2022
99	06	BRASILPREV VGBL	9.596,96	9.026,28

105 - BRASIL  
CNPJ: 27.665.207/0001-31

**TOTAL** 3.933.499,85 3.950.019,76

DÍVIDAS E ÔNUS REAIS

(Valores em Reais)

CÓDIGO	DISCRIMINAÇÃO	SITUAÇÃO EM		VALOR PAGOS EM 2022
		31/12/2021	31/12/2022	
13	ADIANTAMENTO CONTRAÍDO JUNTO A EMPRESA JCHAGAS ALIMENTOS LTDA - CNPJ 06.813.685/0001-71 - NO VLR DE R\$ 600.000,00. DIVIIDA CONSTITUIDA COM A EMPRESA EM 2020, R\$	600.000,00	0,00	0,00
<b>TOTAL</b>		600.000,00	0,00	0,00

DOAÇÕES A PARTIDOS POLÍTICOS E CANDIDATOS A CARGOS ELETIVOS

Sem Informações

PROTEGIDA POR SIGILO FISCAL

Este documento é copia do original assinado digitalmente por JOSE EDUARDO CHEMIN CURY e TRIBUNAL DE JUSTIÇA DO ESTADO DE MATO GROSSO DO SUL. Protocolado em 12/04/2023 às 15:17:00. Número WCGR23071737025, e liberado nos autos digitais por Usuário padrão para acesso SAJ/AT, em 12/04/2023 às 15:25. Para acessar os autos processuais, acesse o site https://esaj.tjms.jus.br/pastadigital/pg/abrirConferenciaDocumento.do, informe o processo 0817028-32.2023.8.12.0001 e o código W3eGsEzy.

NOME: FABIO CHAGAS DA SILVA

CPF: 899.435.111-68

DECLARAÇÃO DE AJUSTE ANUAL

fls. 152

IMPOSTO SOBRE A RENDA - PESSOA FÍSICA

EXERCÍCIO 2023

ANO-CALENDÁRIO 2022

**DEMONSTRATIVO DE ATIVIDADE RURAL - BRASIL**

**DADOS E IDENTIFICAÇÃO DO IMÓVEL EXPLORADO - BRASIL**

CÓDIGO ATIVIDADE	PARTICIPAÇÃO (%)	CONDIÇÃO EXPLORAÇÃO	NOME E LOCALIZAÇÃO	ÁREA (ha)	CIB (Nirf)
10	100,00	1	SITIO SANTO EXPEDITO, NAVIRAI	72,6	2.658.597-9

**RECEITAS E DESPESAS - BRASIL**

(Valores em Reais)

MÊS	RECEITA BRUTA	DESPESAS DE CUSTEIO/INVESTIMENTO
Janeiro	0,00	0,00
Fevereiro	0,00	0,00
Março	116.424,42	0,00
Abril	0,00	0,00
Mai	41.836,79	0,00
Junho	0,00	0,00
Julho	0,00	0,00
Agosto	0,00	0,00
Setembro	0,00	0,00
Outubro	0,00	0,00
Novembro	0,00	0,00
Dezembro	24.788,40	0,00
<b>TOTAL</b>	<b>183.049,61</b>	<b>0,00</b>

**APURAÇÃO DO RESULTADO - BRASIL**

(Valores em Reais)

INFORMAÇÃO DO EXERCÍCIO ANTERIOR	
Saldo de prejuízo(s) a compensar de exercício(s) anterior(es)	0,00
APURAÇÃO DO RESULTADO TRIBUTÁVEL	
Receita bruta total	183.049,61
Despesa de custeio e investimento total	0,00
Resultado	183.049,61
Limite de 20% sobre a receita bruta total	36.609,92
Opção pela forma de apuração do resultado tributável	Pelo limite de 20% sobre a receita bruta total
Compensação de prejuízo(s) de exercício(s) anterior(es)	0,00
RESULTADO TRIBUTÁVEL	36.609,92
INFORMAÇÕES PARA O EXERCÍCIO SEGUINTE	
Saldo de prejuízo(s) a compensar	0,00
APURAÇÃO DO RESULTADO NÃO TRIBUTÁVEL	
Adiantamento(s) recebido(s) em 2022 por conta de venda para entrega futura	0,00
Adiantamento(s) recebido(s) até 2021 a ser(em) informado(s) como receita(s) de produto(s) entregue(s) em 2022	0,00
RESULTADO NÃO TRIBUTÁVEL	146.439,69

**MOVIMENTAÇÃO DO REBANHO - BRASIL**

Sem Informações

**BENS DA ATIVIDADE RURAL - BRASIL**

Sem Informações

**DÍVIDAS VINCULADAS À ATIVIDADE RURAL - BRASIL**

Sem Informações

Este documento é cópia do original assinado digitalmente por FABIO CHAGAS DA SILVA em 12/04/2023 às 15:17:50. O número WCGR23071737025, e liberado nos autos digitais por Usuário padrão para acesso SAJ/AT, em 12/04/2023 às 15:25. Para acessar os autos processuais, acesse o site https://esaj.tjms.jus.br/pastadigital/pg/abrirConferenciaDocumento.do, informe o processo 0817028-32.2023.8.12.0001 e o código W3eGsEzy.

**NOME: FABIO CHAGAS DA SILVA**

**CPF: 899.435.111-68**

**DECLARAÇÃO DE AJUSTE ANUAL**

fls. 152

**IMPOSTO SOBRE A RENDA - PESSOA FÍSICA**

**EXERCÍCIO 2023**

**ANO-CALENDÁRIO 2022**

**DEMONSTRATIVO DE ATIVIDADE RURAL - EXTERIOR**

**DADOS E IDENTIFICAÇÃO DO IMÓVEL EXPLORADO - EXTERIOR**

Sem Informações

**RECEITAS E DESPESAS - EXTERIOR**

Sem Informações

**APURAÇÃO DO RESULTADO - EXTERIOR**

Sem Informações

**MOVIMENTAÇÃO DO REBANHO - EXTERIOR**

Sem Informações

**BENS DA ATIVIDADE RURAL - EXTERIOR**

Sem Informações

**DÍVIDAS VINCULADAS À ATIVIDADE RURAL - EXTERIOR**

Sem Informações

**DEMONSTRATIVO DA APURAÇÃO DOS GANHOS DE CAPITAL**

Sem Informações

PROTEGIDA POR SIGILO FISCAL

Este documento é copia do original assinado digitalmente por JOSE EDUARDO CHEMIN CURY e TRIBUNAL DE JUSTICA DO ESTADO DE MATO GROSSO DO SUL. Protocolado em 12/04/2023 às 15:12, sob o número WCGR23071737025, e liberado nos autos digitais por Usuário padrão para acesso SAJ/AT, em 12/04/2023 às 15:25. Para acessar os autos processuais, acesse o site <https://esaj.tjms.jus.br/pastadigital/pg/abrirConferenciaDocumento.do>, informe o processo 0817028-32.2023.8.12.0001 e o código W3eGsEzy.

NOME: FABIO CHAGAS DA SILVA

CPF: 899.435.111-68

DECLARAÇÃO DE AJUSTE ANUAL

fls. 152

IMPOSTO SOBRE A RENDA - PESSOA FÍSICA

EXERCÍCIO 2023

ANO-CALENDÁRIO 2022

**RENDA VARIÁVEL - OPERAÇÕES COMUNS/DAYTRADE - TITULAR**

**GANHOS LÍQUIDOS OU PERDAS - JAN**

Sem Informações

**GANHOS LÍQUIDOS OU PERDAS - FEV**

Sem Informações

**GANHOS LÍQUIDOS OU PERDAS - MAR**

Sem Informações

**GANHOS LÍQUIDOS OU PERDAS - ABR**

Sem Informações

**GANHOS LÍQUIDOS OU PERDAS - MAI**

Sem Informações

**GANHOS LÍQUIDOS OU PERDAS - JUN**

Sem Informações

**GANHOS LÍQUIDOS OU PERDAS - JUL**

Sem Informações

**GANHOS LÍQUIDOS OU PERDAS - AGO**

Sem Informações

**GANHOS LÍQUIDOS OU PERDAS - SET**

Sem Informações

**GANHOS LÍQUIDOS OU PERDAS - OUT**

Sem Informações

**GANHOS LÍQUIDOS OU PERDAS - NOV**

Sem Informações

**GANHOS LÍQUIDOS OU PERDAS - DEZ**

Sem Informações

**RENDA VARIÁVEL - OPERAÇÕES COMUNS/DAYTRADE - DEPENDENTES**

Sem Informações

**FUNDOS DE INVESTIMENTO IMOBILIÁRIO OU NAS CADEIAS PRODUTIVAS AGROINDUSTRIAIS - TITULAR**

Sem Informações

**FUNDOS DE INVESTIMENTO IMOBILIÁRIO OU NAS CADEIAS PRODUTIVAS AGROINDUSTRIAIS - DEPENDENTES**

Sem Informações

Este documento é copia do original assinado digitalmente por JOSE EDUARDO CHEMIN CURY e TRIBUNAL DE JUSTICA DO ESTADO MATO GROSSO DO SUL. Protocolado em 12/04/2023 às 15:12, sob o número WCGR23071737025, e liberado nos autos digitais por Usuário padrão para acesso SAJ/AT, em 12/04/2023 às 15:25. Para acessar os autos processuais, acesse o site <https://esaj.tjms.jus.br/pastadigital/pg/abrirConferenciaDocumento.do>, informe o processo 0817028-32.2023.8.12.0001 e o código W3eGsEzy.



NOME: FABIO CHAGAS DA SILVA

CPF: 899.435.111-68

DECLARAÇÃO DE AJUSTE ANUAL

fls. 152

IMPOSTO SOBRE A RENDA - PESSOA FÍSICA

EXERCÍCIO 2023

ANO-CALENDÁRIO 2022

RESUMO TRIBUTAÇÃO UTILIZANDO O DESCONTO SIMPLIFICADO

RENDIMENTOS TRIBUTÁVEIS E DESCONTO SIMPLIFICADO

Recebidos de Pessoa Jurídica pelo Titular	45.877,92
Recebidos de Pessoa Jurídica pelos Dependentes	0,00
Recebidos de Pessoa Física/Exterior pelo Titular	0,00
Recebidos de Pessoa Física/Exterior pelos Dependentes	0,00
Recebidos acumuladamente pelo titular	0,00
Recebidos acumuladamente pelos dependentes	0,00
Resultado tributável da Atividade Rural	36.609,92
TOTAL DE RENDIMENTOS TRIBUTÁVEIS	82.487,92
Desconto Simplificado	16.497,50
Base de cálculo do Imposto	65.990,36
Imposto devido	7.715,00
Imposto devido RRA	0,00
Aliquota efetiva (%)	9,37
Total do imposto devido	7.715,00

IMPOSTO PAGO

Imposto retido na fonte do titular	4.714,88
Imp. retido na fonte dos dependentes	0,00
Carnê-Leão do titular	0,00
Carnê-Leão dos dependentes	0,00
Imposto Complementar	0,00
Imposto pago no exterior	0,00
Imposto retido na fonte (Lei nº 11.033/2004)	0,00
Imposto retido RRA	0,00
Total do imposto pago	4.714,88

IMPOSTO A RESTITUIR

SALDO IMPOSTO A PAGAR

3.000,12

PARCELAMENTO

Valor da quota	375,02
Número de Quotas	8

INFORMAÇÕES BANCÁRIAS

Débito automático: NÃO

Banco  
Agência (sem DV)  
Conta para débito

PROTEGIDA POR SIGILO FISCAL

Este documento é copia do original assinado digitalmente por JOSE EDUARDO CHEMIN CURY e TRIBUNAL DE JUSTIÇA DO ESTADO DE MATO GROSSO DO SUL, em 12/04/2023 às 15:25. Para acessar os autos processuais, acesse o site número WCGR23071737025 e libereado nos autos digitais por Usuário padrão para acesso SAJ/AT, em 12/04/2023 às 15:25. Para acessar o processo 0817028-32.2023.8.12.0001 e o código W3eGsEzy. https://esaj.tjms.jus.br/pastadigital/pg/abrirConferenciaDocumento.do, informe o processo 0817028-32.2023.8.12.0001 e o código W3eGsEzy.

NOME: FABIO CHAGAS DA SILVA

CPF: 899.435.111-68

DECLARAÇÃO DE AJUSTE ANUAL

fls. 152

IMPOSTO SOBRE A RENDA - PESSOA FÍSICA

EXERCÍCIO 2023

ANO-CALENDÁRIO 2022

**EVOLUÇÃO PATRIMONIAL**

Bens e direitos em 31/12/2021	3.933.499,80
Bens e direitos em 31/12/2022	3.950.019,70
Dívidas e ônus reais em 31/12/2021	600.000,00
Dívidas e ônus reais em 31/12/2022	0,00

**OUTRAS INFORMAÇÕES**

Rendimentos isentos e não tributáveis	452.175,90
Rendimentos sujeitos à tributação exclusiva/definitiva	715,10
Rendimentos tributáveis - imposto com exigibilidade suspensa	0,00
Depósitos judiciais do imposto	0,00
Imposto pago sobre Ganhos de Capital	0,00
Imposto pago Ganhos de Capital Moeda Estrangeira - Bens, direitos e Aplicações Financeiras	0,00
Total do imposto retido na fonte (Lei nº11.033/2004), conforme dados informados pelo contribuinte	0,00
Imposto pago sobre Renda Variável	0,00
Doações a Partidos Políticos e Candidatos a Cargos Eletivos	0,00
Imposto a pagar sobre o Ganho de Capital - Moeda Estrangeira em Espécie	0,00
Imposto diferido dos Ganhos de Capital	0,00
Imposto devido sobre Ganhos de Capital	0,00
Imposto devido sobre ganhos líquidos em Renda Variável	0,00
Imposto devido sobre Ganhos de Capital Moeda Estrangeira - Bens, direitos e aplic. financeiras	0,00

PROTEGIDA POR SIGILO FISCAL

Este documento é copia do original assinado digitalmente por JOSE EDUARDO CHEMIN CURY e TRIBUNAL DE JUSTICA DO ESTADO DO PARANÁ, em 12/04/2023 às 15:25. Para acessar os autos processuais, acesse o site número WCGR23071737025 e libereado nos autos digitais por Usuário padrão para acesso SAJ/AT, em 12/04/2023 às 15:25. Para acessar os autos processuais, acesse o site https://esaj.tjms.jus.br/pastadigital/pg/abrirConferenciaDocumento.do, informe o processo 0817028-32.2023.8.12.0001 e o código W3eGsEzy.



NF-e 520132500

IDENTIFICAÇÃO E ASSINATURA DO RECEBEDOR

NÚMERO

SÉRIE



**RIO AMAMBAI AGROENERGIA S.A**

ROD BR 163 KM 118,S/N. SALA 1  
ZONA RURAL  
NAVIRAI - MS  
C.N.P.J./C.P.F. 23.858.708/0001-83  
FONE (67)3409-0500 CEP 79950-000

**DANFE**  
DOCUMENTO AUXILIAR DA NOTA FISCAL ELETRÔNICA  
0 - ENTRADA 0  
1 - SAÍDA  
Nº 232  
SÉRIE 500  
FOLHA 1/1



CHAVE DE ACESSO  
5019 0423 8587 0800 0183 5550 0000 0002 3212 3788 838

Consulta de autenticidade no portal nacional da NF-e  
www.nfe.fazenda.gov.br/portal ou no site da Sefaz Autorizada

NATUREZA DA OPERAÇÃO: **Compra Industrializacão - Produtor Rural Parceria**  
NÚMERO PROTOCOLO: 150190012911670 08/05/2019 20:27:42  
INSCRIÇÃO ESTADUAL: 284161934 INSC.ESTADUAL DO SUBST.TRIBUT.: CNPJ/CPF: 23.858.708/0001-83

**DESTINATÁRIO / REMETENTE**  
NOME / RAZÃO SOCIAL: **FABIO CHAGAS DA SILVA** CNPJ / CPF: 899.435.111-68 DATA EMISSÃO: 30/04/2019  
ENDEREÇO: **RODOVIA NAVIRAI A ITAQUIRAI KM 2, 0** BAIRRO / DISTRITO: **ZONA RURAL** CEP: 79950-000 DATA DE ENT / SAI: 30/04/2019  
MUNICÍPIO: **NAVIRAI** FONE / FAX: (99)9999-9999 UF: MS INSCRIÇÃO ESTADUAL: 288014448 HORA DE SAÍDA: 20:23:00

**FATURA / DUPLICATA**  
001 15/05/2019 15.437,62

CÁLCULO DO IMPOSTO					
BASE DE CÁLCULO ICMS	VALOR DO ICMS	BASE DE CÁLCULO ICMS SUBST.	VALOR DO ICMS SUBST.	VALOR TOTAL DOS TRIBUTOS	VALOR TOTAL DOS PRODUTOS
R\$0,00	R\$0,00	R\$0,00	R\$0,00	R\$0,00	R\$15.77
VALOR DO FRETE	VALOR DO SEGURO	DESCONTO	OUTRAS DESPESAS ACES.	VALOR DO IPI	VALOR TOTAL DA NOTA
R\$0,00	R\$0,00	R\$0,00	R\$0,00	R\$0,00	R\$15.77

**TRANSPORTADOR / VOLUME**  
RAZÃO SOCIAL: FRETE POR CONTA: 0- Por conta do Remetente (CIF) CÓDIGO ANTT: PLACA: UF: CNPJ / CPF:  
ENDEREÇO: MUNICÍPIO: UF: INSCRIÇÃO ESTADUAL:

**CÁLCULO DO ISSQN**  
INSCRIÇÃO MUNICIPAL: 011577 VALOR TOTAL DOS SERVIÇOS: BASE DE CÁLCULO DO ISSQN: VALOR DO ISSQN:

DADOS DOS PRODUTOS / SERVIÇOS												
CÓD. PROD	DESCRIÇÃO DOS PRODUTOS / SERVIÇOS	NCM / SH	CST	CFOP	UNID	QUANTIDADE	V. UNITÁRIO	V. TOTAL	BC. ICMS	V. ICMS	V. IPI	ALIQ. ICMS
115	CANA-DE-ACUCAR	12129300	051	1101	TN	214,6580	73,419356	15.760,05	0,00	0,00		0,00

**DADOS ADICIONAIS**  
INFORMAÇÕES COMPLEMENTARES: EMITIDA CONFORME ART. 4 DO SUBANEXO VIII - DAS OPERACOES COM CANA-DE-ACUCAR DESTINADA A INDUSTRIA SUCROALCOOLEIRA AO ANEXO XV - DAS OBRIGACOES ACESSORIAS/DOCUMENTARIO \*\* DIFERIMENTO DO LANCAMENTO E DO PAGAMENTO DO ICMS CONF ART 5 DO ANEXO II AO REGULAMENTO DO ICMS. \*\* NAO TRIBUTADO IPI CONF. DECRETO 7212/2010 \*\* PIS E COFINS SUSPENSO CONF ART 11 DA LEI 11727/2008 \*\* 1. VALOR DO FUNRURAL R\$ 236,40 VALOR DO FUNDERSUL R\$ 172,07 VALOR FUNRURAL 236,40, VALOR DO FUNDERSUL 172,07  
RESERVADO AO FISCO

Este documento é copia do original assinado digitalmente por JOSE EDUARDO CHEMIN CURY e TRIBUNAL DE JUSTICA DO ESTADO DO MATO GROSSO DO SUL, e liberado nos autos digitais por Usuário padrão para acesso SAJ/AT em 12/04/2023 às 15:25. Para acessar os autos processuais, acesse o site https://esaj.tjms.jus.br/pastadigital/pg/abrirConferenciaDocumento.do, informe o processo 0817028-32.2023.8.12.0001 e o código 5s3TuxSM.

RECEBEMOS OS PRODUTOS CONSTANTES DA NOTA FISCAL INDICADA AO LADO DE: RIO AMAMBAI AGROENERGIA S.A

NF-e

DATA DE RECEBIMENTO

IDENTIFICAÇÃO E ASSINATURA DO RECEBEDOR

NÚMERO

SÉRIE



**RIO AMAMBAI  
AGROENERGIA S.A**

ROD BR 163 KM 118,S/N. SALA 1  
ZONA RURAL  
NAVIRAI - MS  
C.N.P.J./C.P.F. 23.858.708/0001-83  
FONE (67)3409-0500 CEP 79950-000

**DANFE**  
DOCUMENTO  
AUXILIAR DA NOTA  
FISCAL ELETRÔNICA

0 - ENTRADA  
1 - SAÍDA  
Nº 550  
SÉRIE 500  
FOLHA 1/1



CHAVE DE ACESSO

5019 1023 8587 0800 0183 5550 0000 0005 5012 1235 3500

Consulta de autenticidade no portal nacional da NF-e  
www.nfe.fazenda.gov.br/portal ou no site da Sefaz Autorizada

NATUREZA DA OPERAÇÃO

Compra Industrializacao - Produtor Rural Parceria

NÚMERO PROTOCOLO

150190032018872 04/11/2019 16:29:11

INSCRIÇÃO ESTADUAL  
284161934

INSC.ESTADUAL DO SUBST.TRIBUT.

CNPJ/CPF  
23.858.708/0001-83

**DESTINATÁRIO / REMETENTE**

NOME / RAZÃO SOCIAL

FABIO CHAGAS DA SILVA

CNPJ / CPF

899.435.111-68

DATA EMISSÃO

31/10/2019

ENDEREÇO

RODOVIA NAVIRAI A ITAQUIRAI KM 2, 0

BAIRRO / DISTRITO

ZONA RURAL

CEP

79950-000

DATA DE ENT / SAI

31/10/2019

MUNICÍPIO

NAVIRAI

FONE / FAX

(99)9999-9999

UF

MS

INSCRIÇÃO ESTADUAL

288014448

HORA DE SAÍDA

15:18:00

**FATURA / DUPLICATA**

001 11/11/2019 7.410,09

**CÁLCULO DO IMPOSTO**

BASE DE CÁLCULO ICMS R\$0,00	VALOR DO ICMS R\$0,00	BASE DE CÁLCULO ICMS SUBST. R\$0,00	VALOR DO ICMS SUBST. R\$0,00	VALOR TOTAL DOS TRIBUTOS R\$0,00	VALOR TOTAL DOS PRODUTOS R\$7.500,00
VALOR DO FRETE R\$0,00	VALOR DO SEGURO R\$0,00	DESCONTO R\$0,00	OUTRAS DESPESAS ACES. R\$0,00	VALOR DO IPI R\$0,00	VALOR TOTAL DA NOTA R\$7.500,00

**TRANSPORTADOR / VOLUME**

RAZÃO SOCIAL	FRETE POR CONTA	CÓDIGO ANTT	PLACA	UF	CNPJ / CPF
	9-Sem Ocorrência de Transporte				
ENDEREÇO	MUNICÍPIO	UF	INSCRIÇÃO ESTADUAL		

QUANTIDADE	ESPÉCIE	MARCA	NÚMERO	PESO BRUTO	PESO LÍQUIDO
------------	---------	-------	--------	------------	--------------

**CÁLCULO DO ISSQN**

INSCRIÇÃO MUNICIPAL 011577	VALOR TOTAL DOS SERVIÇOS	BASE DE CÁLCULO DO ISSQN	VALOR DO ISSQN
-------------------------------	--------------------------	--------------------------	----------------

**DADOS DOS PRODUTOS / SERVIÇOS**

CÓD. PROD	DESCRIÇÃO DOS PRODUTOS / SERVIÇOS	NCM / SH	CST	CFOP	UNID	QUANTIDADE	V.UNITÁRIO	V. TOTAL	BC. ICMS	V. ICMS	V. IPI	ALIQ. ICMS
115	CANA DE ACUCAR DO DIA 13	12129300	051	1101	TN	37,8700	66,49671	2.518,23	0,00	0,00		0,00
115	CANA DE ACUCAR DO DIA 14	12129300	051	1101	TN	71,6510	66,49671	4.764,56	0,00	0,00		0,00
115	CANA DE ACUCAR DO DIA 15	12129300	051	1101	TN	4,3290	66,49671	287,86	0,00	0,00		0,00

**DADOS ADICIONAIS**

INFORMAÇÕES COMPLEMENTARES  
EMITIDA CONFORME ART. 4 DO SUBANEXO VIII - DAS OPERACOES COM CANA-DE-ACUCAR DESTINADA A INDUSTRIA SUCROALCOOLEIRA AO ANEXO XV - DAS OBRIGACOES ACESSORIAS/DOCUMENTARIO \*\* DIFERIMENTO DO LANCAMENTO E DO PAGAMENTO DO ICMS CONF ART 5 DO ANEXO II AO REGULAMENTO DO ICMS. \*\* IPI CONF DEC 7212/2010 DO RIFI \*\* PIS E COFINS SUSPENSO CONF ART 11 DA LEI 11727/2008 \*\* 1. VALOD DO FUNRURAL R\$ 113,56 VALOR DO FUNDERSUL R\$ 94,00 2019/2020QUANTIDADE TOTAL DE CANA-DE-ACUCAR ENTRADA NO MES: 10/2019 FAZ SANTO EXPEDITO

RESERVADO AO FISCO

Este documento é copia do original assinado digitalmente por JOSE EDUARDO CHEMIN CURY e TRIBUNAL DE JUSTICA DO ESTADO DE MATO GROSSO DO SUL, e liberado nos autos digitais por Usuário padrão para acesso SAJ/AT em 12/04/2023 às 15:25. Para acessar os autos processuais, acesse o site https://esaj.tjms.jus.br/pastadigital/pg/abrirConferenciaDocumento.do, informe o processo 0817028-32.2023.8.12.0001 e o código 5s3TuxSM.

RECEBEMOS OS PRODUTOS CONSTANTES DA NOTA FISCAL INDICADA AO LADO DE: RIO AMAMBAI AGROENERGIA S.A

15.05.2019

DATA DE RECEBIMENTO

IDENTIFICAÇÃO E ASSINATURA DO RECEBEDOR

NÚMERO

SÉRIE



Rio Amambai Agroenergia

**RIO AMAMBAI  
AGROENERGIA S.A**

**ROD BR 163 KM 118,S/N. SALA 1  
ZONA RURAL  
NAVIRAI - MS  
C.N.P.J./C.P.F. 23.858.708/0001-83  
FONE (67)3409-0500 CEP 79950-000**

**DANFE**  
DOCUMENTO  
AUXILIAR DA NOTA  
FISCAL ELETRÔNICA

0 - ENTRADA

1 - SAÍDA

Nº 589

SÉRIE 500

FOLHA 1/1



CHAVE DE ACESSO

5019 1123 8587 0800 0183 5550 0000 0005 8917 5563 3748

Consulta de autenticidade no portal nacional da NF-e  
www.nfe.fazenda.gov.br/portal ou no site da Sefaz Autorizada

NATUREZA DA OPERAÇÃO

Compra Industrializacao - Produtor Rural Parceria

NÚMERO PROTOCOLO

150190035517278 05/12/2019 14:14

INSCRIÇÃO ESTADUAL

284161934

INSC.ESTADUAL DO SUBST.TRIBUT.

CNPJ/CPF

23.858.708/0001-83

**DESTINATÁRIO / REMETENTE**

NOME / RAZÃO SOCIAL

FABIO CHAGAS DA SILVA

CNPJ / CPF

899.435.111-68

DATA EMISSÃO

30/11/2019

ENDEREÇO

RODOVIA NAVIRAI A ITAQUIRAI KM 2, 0

BAIRRO / DISTRITO

ZONA RURAL

CEP

79950-000

DATA DE ENT / SAI

30/11/2019

MUNICÍPIO

NAVIRAI

FONE / FAX

(99)9999-9999

UF

MS

INSCRIÇÃO ESTADUAL

288014448

HORA DE SAÍDA

16:12:00

**FATURA / DUPLICATA**

001 11/12/2019 420,06

**CÁLCULO DO IMPOSTO**

BASE DE CÁLCULO ICMS	VALOR DO ICMS	BASE DE CÁLCULO ICMS SUBST.	VALOR DO ICMS SUBST.	VALOR TOTAL DOS TRIBUTOS	VALOR TOTAL DOS PRODUTOS
R\$0,00	R\$0,00	R\$0,00	R\$0,00	R\$0,00	R\$420,06
VALOR DO FRETE	VALOR DO SEGURO	DESCONTO	OUTRAS DESPESAS ACES.	VALOR DO IPI	VALOR TOTAL DA NOTA
R\$0,00	R\$0,00	R\$0,00	R\$0,00	R\$0,00	R\$420,06

**TRANSPORTADOR / VOLUME**

RAZÃO SOCIAL	FRETE POR CONTA	CÓDIGO ANTT	PLACA	UF	CNPJ / CPF
	9-Sem Ocorrência de Transporte				
ENDEREÇO	MUNICÍPIO	UF	INSCRIÇÃO ESTADUAL		

QUANTIDADE	ESPÉCIE	MARCA	NÚMERO	PESO BRUTO	PESO LÍQUIDO
------------	---------	-------	--------	------------	--------------

**CÁLCULO DO ISSQN**

INSCRIÇÃO MUNICIPAL	VALOR TOTAL DOS SERVIÇOS	BASE DE CÁLCULO DO ISSQN	VALOR DO ISSQN
011577			

**DADOS DOS PRODUTOS / SERVIÇOS**

CÓD. PROD	DESCRIÇÃO DOS PRODUTOS / SERVIÇOS	NCM / SH	CST	CFOP	UNID	QUANTIDADE	V.UNITÁRIO	V. TOTAL	BC. ICMS	V. ICMS	V. IPI	ALIQ. ICMS
115	CANA DE ACUCAR DO DIA 04	12129300	051	1101	TN	6,3750	67,31608	429,14	0,00	0,00		0,00

**DADOS ADICIONAIS**

INFORMAÇÕES COMPLEMENTARES	RESERVADO AO FISCO
EMITIDA CONFORME ART. 4 DO SUBANEXO VIII - DAS OPERACOES COM CANA-DE-ACUCAR DESTINADA A INDUSTRIA SUCROALCOOLEIRA AO ANEXO XV - DAS OBRIGACOES ACESSORIAS/DOCUMENTARIO ** DIFERIMENTO DO LANCAMENTO E DO PAGAMENTO DO ICMS CONF ART 5 DO ANEXO II AO REGULAMENTO DO ICMS. ** IPI CONF DEC 7212/2010 DO RIPI ** PIS E COFINS SUSPENSO CONF ART 11 DA LEI 11727/2008 ** 1. VALOR DO FUNRURAL R\$ 6,44 VALOR DO FUNDERSUL R\$ 5,29 VALOR DO FUNRURAL R\$ 6,44 - VALOR DO FUNDERSUL R\$ 5,26 2019/2020QUANTIDADE TOTAL DE CANA-DE-ACUCAR ENTRADA NO MES: 11/2019	

Este documento é copia do original assinado digitalmente por JOSE EDUARDO CHEMIN CURY e TRIBUNAL DE JUSTICA DO ESTADO DO MATO GROSSO DO SUL, em 12/04/2023 às 15:25. Para acessar os autos processuais, acesse o site https://esaj.tjms.jus.br/pastadigital/pg/abrirConferenciaDocumento.do, informe o processo 0817028-32.2023.8.12.0001 e o código 5s3TuxSM.

RECEBEMOS OS PRODUTOS CONSTANTES DA NOTA FISCAL INDICADA AO LADO DE: RIO AMAMBAI AGROENERGIA S.A

NE-15200018

DATA DE RECEBIMENTO

IDENTIFICAÇÃO E ASSINATURA DO RECEBEDOR

NÚMERO

SÉRIE



Rio Amambai Agroenergia

**RIO AMAMBAI  
AGROENERGIA S.A**

ROD BR 163 KM 118,S/N. SALA 1  
ZONA RURAL  
NAVIRAI - MS  
C.N.P.J./C.P.F. 23.858.708/0001-83  
FONE (67)3409-0500 CEP 79950-000

**DANFE**  
DOCUMENTO  
AUXILIAR DA NOTA  
FISCAL ELETRÔNICA

0 - ENTRADA

1 - SAÍDA

Nº 618

SÉRIE 500

FOLHA 1/1



CHAVE DE ACESSO

5019 1123 8587 0800 0183 5550 0000 0006 1811 5644 780

Consulta de autenticidade no portal nacional da NF-e  
www.nfe.fazenda.gov.br/portal ou no site da Sefaz Autorizada

NATUREZA DA OPERAÇÃO

Compra Industrializacao - Produtor Rural Parceria

NÚMERO PROTOCOLO

150190035517903 05/12/2019 14:22

INSCRIÇÃO ESTADUAL

284161934

INSC. ESTADUAL DO SUBST. TRIBUT.

CNPJ/CPF

23.858.708/0001-83

**DESTINATÁRIO / REMETENTE**

NOME / RAZÃO SOCIAL

FABIO CHAGAS DA SILVA

CNPJ / CPF

899.435.111-68

DATA EMISSÃO

30/11/2019

ENDEREÇO

RODOVIA NAVIRAI A ITAQUIRAI KM 2, 0

BAIRRO / DISTRITO

ZONA RURAL

CEP

79950-000

DATA DE ENT / SAÍ

30/11/2019

MUNICÍPIO

NAVIRAI

FONE / FAX

(99)9999-9999

UF

MS

INSCRIÇÃO ESTADUAL

288014448

HORA DE SAÍDA

14:08:00

**FATURA / DUPLICATA**

001 11/12/2019 3.642,51

**CÁLCULO DO IMPOSTO**

BASE DE CÁLCULO ICMS	VALOR DO ICMS	BASE DE CÁLCULO ICMS SUBST.	VALOR DO ICMS SUBST.	VALOR TOTAL DOS TRIBUTOS	VALOR TOTAL DOS PRODUTOS
R\$0,00	R\$0,00	R\$0,00	R\$0,00	R\$0,00	R\$3.770,00
VALOR DO FRETE	VALOR DO SEGURO	DESCONTO	OUTRAS DESPESAS ACES.	VALOR DO IPI	VALOR TOTAL DA NOTA
R\$0,00	R\$0,00	R\$0,00	R\$0,00	R\$0,00	R\$3.770,00

**TRANSPORTADOR / VOLUME**

RAZÃO SOCIAL	FRETE POR CONTA	CÓDIGO ANTT	PLACA	UF	CNPJ / CPF
	9-Sem Ocorrência de Transporte				
ENDEREÇO	MUNICÍPIO	UF	INSCRIÇÃO ESTADUAL		

QUANTIDADE	ESPÉCIE	MARCA	NÚMERO	PESO BRUTO	PESO LÍQUIDO

**CÁLCULO DO ISSQN**

INSCRIÇÃO MUNICIPAL	VALOR TOTAL DOS SERVIÇOS	BASE DE CÁLCULO DO ISSQN	VALOR DO ISSQN
011577			

**DADOS DOS PRODUTOS / SERVIÇOS**

CÓD. PROD	DESCRIÇÃO DOS PRODUTOS / SERVIÇOS	NCM / SH	CST	CFOP	UNID	QUANTIDADE	V. UNITÁRIO	V. TOTAL	BC. ICMS	V. ICMS	V. IPI	ALIQ. ICMS
115	CANA DE ACUCAR DO DIA 16	12129300	051	1101	TN	40,6840	67,31553	2.738,67	0,00	0,00		0,00
115	CANA DE ACUCAR DO DIA 17	12129300	051	1101	TN	14,5970	67,31553	982,60	0,00	0,00		0,00

**DADOS ADICIONAIS**

INFORMAÇÕES COMPLEMENTARES	RESERVADO AO FISCO
<p>EMITIDA CONFORME ART. 4 DO SUBANEXO VIII - DAS OPERACOES COM CANA-DE-ACUCAR DESTINADA A INDUSTRIA SUCROALCOOLEIRA AO ANEXO XV - DAS OBRIGACOES ACESSORIAS/DOCUMENTARIO ** DIFERIMENTO DO LANCAMENTO E DO PAGAMENTO DO ICMS CONF ART 5 DO ANEXO II AO REGULAMENTO DO ICMS. ** IPI CONF DEC 7212/2010 DO RIFI ** PIS E COFINS SUSPENSO CONF ART 11 DA LEI 11727/2008 ** 1. VALOD DO FUNRURAL R\$ 55.82 VALOR DO FUNDERSUL R\$ 68.73 2019/2020QUANTIDADE TOTAL DE CANA-DE-ACUCAR ENTRADA NO MES: 11/2019 FAZ STO EXPEDITO</p>	

Este documento é copia do original assinado digitalmente por JOSE EDUARDO CHEMIN CURY e TRIBUNAL DE JUSTICA DO ESTADO DE MATO GROSSO DO SUL, em 12/04/2023 às 15:25. Para acessar os autos processuais, acesse o site https://esaj.tjms.jus.br/pastadigital/pg/abrirConferenciaDocumento.do, informe o processo 0817028-32.2023.8.12.0001 e o código 5s3TuxSM.

RECEBEMOS OS PRODUTOS CONSTANTES DA NOTA FISCAL INDICADA AO LADO DE: RIO AMAMBAI AGROENERGIA S.A

NE-1530

DATA DE RECEBIMENTO

IDENTIFICAÇÃO E ASSINATURA DO RECEBEDOR

NÚMERO

SÉRIE



Rio Amambai Agroenergia

**RIO AMAMBAI  
AGROENERGIA S.A**

ROD BR 163 KM 118,S/N. SALA 1  
ZONA RURAL  
NAVIRAI - MS  
C.N.P.J./C.P.F. 23.858.708/0001-83  
FONE (67)3409-0500 CEP 79950-000

**DANFE**  
DOCUMENTO  
AUXILIAR DA NOTA  
FISCAL ELETRÔNICA

0 - ENTRADA

1 - SAÍDA

Nº 794

SÉRIE 500

FOLHA 1/1



CHAVE DE ACESSO

5020 0723 8587 0800 0183 5550 0000 0007 9413 5282 4570

Consulta de autenticidade no portal nacional da NF-e  
www.nfe.fazenda.gov.br/portal ou no site da Sefaz Autorizada

NATUREZA DA OPERAÇÃO

Compra Industrializacao - Produtor Rural Parceria

NÚMERO PROTOCOLO

150200022507004 04/08/2020 15:33:44

INSCRIÇÃO ESTADUAL

284161934

INSC.ESTADUAL DO SUBST.TRIBUT.

CNPJ/CPF

23.858.708/0001-83

**DESTINATÁRIO / REMETENTE**

NOME / RAZÃO SOCIAL

FABIO CHAGAS DA SILVA

CNPJ / CPF

899.435.111-68

DATA EMISSÃO

31/07/2020

ENDEREÇO

RODOVIA NAVIRAI A ITAQUIRAI KM 2, 0

BAIRRO / DISTRITO

ZONA RURAL

CEP

79950-000

DATA DE ENT / SAÍ

31/07/2020

MUNICÍPIO

NAVIRAI

FONE / FAX

(99)9999-9999

UF

MS

INSCRIÇÃO ESTADUAL

288014448

HORA DE SAÍDA

08:34:00

**FATURA / DUPLICATA**

001 10/08/2020 15.420,97

**CÁLCULO DO IMPOSTO**

BASE DE CÁLCULO ICMS	VALOR DO ICMS	BASE DE CÁLCULO ICMS SUBST.	VALOR DO ICMS SUBST.	VALOR TOTAL DOS TRIBUTOS	VALOR TOTAL DOS PRODUTOS
R\$0,00	R\$0,00	R\$0,00	R\$0,00	R\$0,00	R\$15.500,00
VALOR DO FRETE	VALOR DO SEGURO	DESCONTO	OUTRAS DESPESAS ACES.	VALOR DO IPI	VALOR TOTAL DA NOTA
R\$0,00	R\$0,00	R\$0,00	R\$0,00	R\$0,00	R\$15.500,00

**TRANSPORTADOR / VOLUME**

RAZÃO SOCIAL	FRETE POR CONTA	CÓDIGO ANTT	PLACA	UF	CNPJ / CPF
	9-Sem Ocorrência de Transporte				
ENDEREÇO	MUNICÍPIO	UF	INSCRIÇÃO ESTADUAL		

QUANTIDADE	ESPÉCIE	MARCA	NÚMERO	PESO BRUTO	PESO LÍQUIDO
------------	---------	-------	--------	------------	--------------

**CÁLCULO DO ISSQN**

INSCRIÇÃO MUNICIPAL	VALOR TOTAL DOS SERVIÇOS	BASE DE CÁLCULO DO ISSQN	VALOR DO ISSQN
011577			

**DADOS DOS PRODUTOS / SERVIÇOS**

CÓD. PROD	DESCRIÇÃO DOS PRODUTOS / SERVIÇOS	NCM / SH	CST	CFOP	UNID	QUANTIDADE	V.UNITÁRIO	V. TOTAL	BC. ICMS	V. ICMS	V. IPI	ALIQ. ICMS
115	CANA DE ACUCAR DO DIA 23	12129300	051	1101	TN	68,7590	70,94072	4.877,81	0,00	0,00		0,00
115	CANA DE ACUCAR DO DIA 24	12129300	051	1101	TN	103,5840	70,94072	7.348,32	0,00	0,00		0,00
115	CANA DE ACUCAR DO DIA 25	12129300	051	1101	TN	37,0710	70,94072	2.629,84	0,00	0,00		0,00
115	CANA DE ACUCAR DO DIA 26	12129300	051	1101	TN	10,4490	70,94072	741,26	0,00	0,00		0,00

**DADOS ADICIONAIS**

INFORMAÇÕES COMPLEMENTARES	RESERVADO AO FISCO
<p>EMITIDA CONFORME ART. 4 DO SUBANEXO VIII - DAS OPERACOES COM CANA-DE-ACUCAR DESTINADA A INDUSTRIA SUCROALCOOLEIRA AO ANEXO XV - DAS OBRIGACOES ACESSORIAS/DOCUMENTARIO ** DIFERIMENTO DO LANCAMENTO E DO PAGAMENTO DO ICMS CONF ART 5 DO ANEXO II AO REGULAMENTO DO ICMS. ** IPI CONF DEC 7212/2010 DO RIFI ** PIS E COFINS SUSPENSO CONF ART 11 DA LEI 11727/2008 ** 1. VALOR DO FUNRURAL R\$ 31.19 VALOR DO FUNDERSUL R\$ 290,15 2020/2021QUANTIDADE TOTAL DE CANA-DE-ACUCAR ENTRADA NO MES: 07/2020 FAZ SANTO EXPEDITO</p>	

Este documento é copia do original assinado digitalmente por JOSE EDUARDO CHEMIN CURY e TRIBUNAL DE JUSTICA DO ESTADO DO MATO GROSSO DO SUL em 12/04/2023 às 15:25. Para acessar os autos processuais, acesse o site https://esaj.tjms.jus.br/pastadigital/pg/abrirConferenciaDocumento.do, informe o processo 0817028-32.2023.8.12.0001 e o código 5s3TuxSM.



RECEBEMOS OS PRODUTOS CONSTANTES DA NOTA FISCAL INDICADA AO LADO DE: RIO AMAMBAI AGROENERGIA S.A

NE-1537-2020

DATA DE RECEBIMENTO

IDENTIFICAÇÃO E ASSINATURA DO RECEBEDOR

NÚMERO

SÉRIE



Rio Amambai Agroenergia

**RIO AMAMBAI  
AGROENERGIA S.A**

ROD BR 163 KM 118,S/N. SALA 1  
ZONA RURAL  
NAVIRAI - MS  
C.N.P.J./C.P.F. 23.858.708/0001-83  
FONE (67)3409-0500 CEP 79950-000

**DANFE**  
DOCUMENTO  
AUXILIAR DA NOTA  
FISCAL ELETRÔNICA

0 - ENTRADA

1 - SAÍDA

Nº 981

SÉRIE 500

FOLHA 1/1



CHAVE DE ACESSO

5020 1023 8587 0800 0183 5550 0000 0009 8113 1836 7586

Consulta de autenticidade no portal nacional da NF-e  
www.nfe.fazenda.gov.br/portal ou no site da Sefaz Autorizada

NATUREZA DA OPERAÇÃO

Compra Industrializacao - Produtor Rural Parceria

NÚMERO PROTOCOLO

150200033569259 05/11/2020 11:54:11

INSCRIÇÃO ESTADUAL

284161934

INSC.ESTADUAL DO SUBST.TRIBUT.

CNPJ/CPF

23.858.708/0001-83

**DESTINATÁRIO / REMETENTE**

NOME / RAZÃO SOCIAL

FABIO CHAGAS DA SILVA

CNPJ / CPF

899.435.111-68

DATA EMISSÃO

31/10/2020

ENDEREÇO

RODOVIA NAVIRAI A ITAQUIRAI KM 2, 0

BAIRRO / DISTRITO

ZONA RURAL

CEP

79950-000

DATA DE ENT / SAÍ

31/10/2020

MUNICÍPIO

NAVIRAI

FONE / FAX

(99)9999-9999

UF

MS

INSCRIÇÃO ESTADUAL

288014448

HORA DE SAÍDA

10:56:00

**FATURA / DUPLICATA**

001 31/10/2020 20.482,41

**CÁLCULO DO IMPOSTO**

BASE DE CÁLCULO ICMS	VALOR DO ICMS	BASE DE CÁLCULO ICMS SUBST.	VALOR DO ICMS SUBST.	VALOR TOTAL DOS TRIBUTOS	VALOR TOTAL DOS PRODUTOS
R\$0,00	R\$0,00	R\$0,00	R\$0,00	R\$0,00	R\$20,77
VALOR DO FRETE	VALOR DO SEGURO	DESCONTO	OUTRAS DESPESAS ACES.	VALOR DO IPI	VALOR TOTAL DA NOTA
R\$0,00	R\$0,00	R\$0,00	R\$0,00	R\$0,00	R\$20,77

**TRANSPORTADOR / VOLUME**

RAZÃO SOCIAL	FRETE POR CONTA	CÓDIGO ANTT	PLACA	UF	CNPJ / CPF
	9-Sem Ocorrência de Transporte				
ENDEREÇO	MUNICÍPIO	UF	INSCRIÇÃO ESTADUAL		

QUANTIDADE	ESPÉCIE	MARCA	NÚMERO	PESO BRUTO	PESO LÍQUIDO
------------	---------	-------	--------	------------	--------------

**CÁLCULO DO ISSQN**

INSCRIÇÃO MUNICIPAL	VALOR TOTAL DOS SERVIÇOS	BASE DE CÁLCULO DO ISSQN	VALOR DO ISSQN
011577			

**DADOS DOS PRODUTOS / SERVIÇOS**

CÓD. PROD	DESCRIÇÃO DOS PRODUTOS / SERVIÇOS	NCM / SH	CST	CFOP	UNID	QUANTIDADE	V.UNITÁRIO	V. TOTAL	BC. ICMS	V. ICMS	V. IPI	ALIQ. ICMS
115	CANA DE ACUCAR DO DIA 18	12129300	051	1101	TN	86,5140	75,40659	6.523,73	0,00	0,00		0,00
115	CANA DE ACUCAR DO DIA 19	12129300	051	1101	TN	137,1340	75,40659	10.340,81	0,00	0,00		0,00
115	CANA DE ACUCAR DO DIA 17	12129300	051	1101	TN	51,1240	75,40659	3.855,09	0,00	0,00		0,00

**DADOS ADICIONAIS**

INFORMAÇÕES COMPLEMENTARES	RESERVADO AO FISCO
<p>EMITIDA CONFORME ART. 4 DO SUBANEXO VIII - DAS OPERACOES COM CANA-DE-ACUCAR DESTINADA A INDUSTRIA SUCROALCOOLEIRA AO ANEXO XV - DAS OBRIGACOES ACESSORIAS/DOCUMENTARIO ** DIFERIMENTO DO LANCAMENTO E DO PAGAMENTO DO ICMS CONF ART 5 DO ANEXO II AO REGULAMENTO DO ICMS. ** IPI CONF DEC 7212/2010 DO RIPI ** PIS E COFINS SUSPENSO CONF ART 11 DA LEI 11727/2008 ** 1. VALOD DO FUNRURAL RS 41,44 VALOR DO FUNDERSUL RS 391,55 2020/2021 QUANTIDADE TOTAL DE CANA-DE-ACUCAR ENTRADA NO MES: 10/2020</p>	

Este documento é copia do original assinado digitalmente por JOSE EDUARDO CHEMIN CURY e TRIBUNAL DE JUSTICA DO ESTADO DE MATO GROSSO DO SUL, em 12/04/2023 às 15:26. Para acessar os autos processuais, acesse o site https://esaj.tjms.jus.br/pastadigital/pg/abrirConferenciaDocumento.do, informe o processo 0817028-32.2023.8.12.0001 e o código 5s3TuxSM.

DATA DE RECEBIMENTO

IDENTIFICAÇÃO E ASSINATURA DO RECEBEDOR

NÚMERO

SÉRIE

NF-e

1277

500

**RIO AMAMBAI  
AGROENERGIA S.A**

ROD BR 163 KM 118,S/N. SALA 1  
ZONA RURAL  
NAVIRAI - MS  
C.N.P.J./C.P.F. 23.858.708/0001-83  
FONE (67)3409-0500 CEP 79950-000

**DANFE**  
DOCUMENTO  
AUXILIAR DA NOTA  
FISCAL ELETRÔNICA

0 - ENTRADA

1 - SAÍDA

Nº 1277

SÉRIE 500

FOLHA 1/1



CHAVE DE ACESSO

5021 0623 8587 0800 0183 5550 0000 0012 7710 2253 473

Consulta de autenticidade no portal nacional da NF-e  
www.nfe.fazenda.gov.br/portal ou no site da Sefaz Autorizada

NATUREZA DA OPERAÇÃO

Compra Industrializacao - Produtor Rural Parceria

NÚMERO PROTOCOLO

150210021054788 02/07/2021 09:23:22

INSCRIÇÃO ESTADUAL

284161934

INSC.ESTADUAL DO SUBST.TRIBUT.

CNPJ/CPF

23.858.708/0001-83

## DESTINATÁRIO / REMETENTE

NOME / RAZÃO SOCIAL

FABIO CHAGAS DA SILVA

CNPJ / CPF

899.435.111-68

DATA EMISSÃO

30/06/2021

ENDEREÇO

RODOVIA NAVIRAI A ITAQUIRAI KM 2, 0, FAZENDA SANT

BAIRRO / DISTRITO

ZONA RURAL

CEP

79950-000

DATA DE ENT / SAÍ

30/06/2021

MUNICÍPIO

NAVIRAI

FONE / FAX

(99)9999-9999

UF

MS

INSCRIÇÃO ESTADUAL

288014448

HORA DE SAÍDA

15:18:00

## FATURA / DUPLICATA

001 10/07/2021 15.777,47

## CÁLCULO DO IMPOSTO

BASE DE CÁLCULO ICMS	VALOR DO ICMS	BASE DE CÁLCULO ICMS SUBST.	VALOR DO ICMS SUBST.	VALOR TOTAL DOS TRIBUTOS	VALOR TOTAL DOS PRODUTOS
R\$0,00	R\$0,00	R\$0,00	R\$0,00	R\$0,00	R\$15.990,00
VALOR DO FRETE	VALOR DO SEGURO	DESCONTO	OUTRAS DESPESAS ACES.	VALOR DO IPI	VALOR TOTAL DA NOTA
R\$0,00	R\$0,00	R\$0,00	R\$0,00	R\$0,00	R\$15.990,00

## TRANSPORTADOR / VOLUME

RAZÃO SOCIAL	FRETE POR CONTA	CÓDIGO ANTT	PLACA	UF	CNPJ / CPF
	9-Sem Ocorrência de Transporte				
ENDEREÇO	MUNICÍPIO	UF	INSCRIÇÃO ESTADUAL		

QUANTIDADE	ESPÉCIE	MARCA	NÚMERO	PESO BRUTO	PESO LÍQUIDO

## CÁLCULO DO ISSQN

INSCRIÇÃO MUNICIPAL	VALOR TOTAL DOS SERVIÇOS	BASE DE CÁLCULO DO ISSQN	VALOR DO ISSQN
011577			

## DADOS DOS PRODUTOS / SERVIÇOS

CÓD. PROD	DESCRIÇÃO DOS PRODUTOS / SERVIÇOS	NCM / SH	CST	CFOP	UNID	QUANTIDADE	V.UNITÁRIO	V. TOTAL	BC. ICMS	V. ICMS	V. IPI	ALIQ. ICMS
115	CANA DE ACUCAR DO DIA 13	12129300	051	1101	TN	33,9700	111,08989	3.773,72	0,00	0,00		0,00
115	CANA DE ACUCAR DO DIA 14	12129300	051	1101	TN	109,4660	111,08989	12.160,57	0,00	0,00		0,00

## DADOS ADICIONAIS

INFORMAÇÕES COMPLEMENTARES	RESERVADO AO FISCO
<p>EMITIDA CONFORME ART. 4 DO SUBANEXO VIII - DAS OPERACOES COM CANA-DE-ACUCAR DESTINADA A INDUSTRIA SUCROALCOOLEIRA AO ANEXO XV - DAS OBRIGACOES ACESSORIAS/DOCUMENTARIO ** DIFERIMENTO DO LANCAMENTO E DO PAGAMENTO DO ICMS CONF ART 5 DO ANEXO II AO REGULAMENTO DO ICMS. ** IPI CONF DEC 7212/2010 DO RIFI ** PIS E COFINS SUSPENSO CONF ART 11 DA LEI 11727/2008 ** 1. VALOD DO FUNRURAL R\$ 31,87 VALOR DO FUNDERSUL R\$ 249,92 2021/2022QUANTIDADE TOTAL DE CANA-DE-ACUCAR ENTRADA NO MES: 06/2021 - SANTO EXPEDITO.</p>	

RECEBEMOS OS PRODUTOS CONSTANTES DA NOTA FISCAL INDICADA AO LADO DE: RIO AMAMBAI AGROENERGIA S.A

1279  
500

DATA DE RECEBIMENTO

IDENTIFICAÇÃO E ASSINATURA DO RECEBEDOR

NÚMERO

SÉRIE



Rio Amambai Agroenergia

**RIO AMAMBAI AGROENERGIA S.A**

ROD BR 163 KM 118,S/N. SALA 1  
ZONA RURAL  
NAVIRAI - MS  
C.N.P.J./C.P.F. 23.858.708/0001-83  
FONE (67)3409-0500 CEP 79950-000

**DANFE**  
DOCUMENTO AUXILIAR DA NOTA FISCAL ELETRÔNICA

0 - ENTRADA

1 - SAÍDA

Nº 1279

SÉRIE 500

FOLHA 1/1



CHAVE DE ACESSO

5021 0623 8587 0800 0183 5550 0000 0012 7913 5351 4088

Consulta de autenticidade no portal nacional da NF-e  
www.nfe.fazenda.gov.br/portal ou no site da Sefaz Autorizada

NATUREZA DA OPERAÇÃO

Compra Industrializacao - Produtor Rural Parceria

NÚMERO PROTOCOLO

150210021054789 02/07/2021 09:23:42

INSCRIÇÃO ESTADUAL

284161934

INSC.ESTADUAL DO SUBST.TRIBUT.

CNPJ/CPF

23.858.708/0001-83

**DESTINATÁRIO / REMETENTE**

NOME / RAZÃO SOCIAL

JOSE MANOEL MATEUS SANDIN

CNPJ / CPF

389.691.579-72

DATA EMISSÃO

30/06/2021

ENDEREÇO

ROD BR 163 KM 118, 0, FAZENDA GAUCHA I

BAIRRO / DISTRITO

ZONA RURAL

CEP

79950-000

DATA DE ENT / SAÍ

30/06/2021

MUNICÍPIO

NAVIRAI

FONE / FAX

(67)99999-9999

UF

MS

INSCRIÇÃO ESTADUAL

287955001

HORA DE SAÍDA

16:12:00

**FATURA / DUPLICATA**

001 10/07/2021 19.151,47

**CÁLCULO DO IMPOSTO**

BASE DE CÁLCULO ICMS	VALOR DO ICMS	BASE DE CÁLCULO ICMS SUBST.	VALOR DO ICMS SUBST.	VALOR TOTAL DOS TRIBUTOS	VALOR TOTAL DOS PRODUTOS
R\$0,00	R\$0,00	R\$0,00	R\$0,00	R\$0,00	R\$19.500,00
VALOR DO FRETE	VALOR DO SEGURO	DESCONTO	OUTRAS DESPESAS ACES.	VALOR DO IPI	VALOR TOTAL DA NOTA
R\$0,00	R\$0,00	R\$0,00	R\$0,00	R\$0,00	R\$19.500,00

**TRANSPORTADOR / VOLUME**

RAZÃO SOCIAL	FRETE POR CONTA	CÓDIGO ANTT	PLACA	UF	CNPJ / CPF
	9-Sem Ocorrência de Transporte				
ENDEREÇO	MUNICÍPIO	UF	INSCRIÇÃO ESTADUAL		

QUANTIDADE	ESPÉCIE	MARCA	NÚMERO	PESO BRUTO	PESO LÍQUIDO
------------	---------	-------	--------	------------	--------------

**CÁLCULO DO ISSQN**

INSCRIÇÃO MUNICIPAL	VALOR TOTAL DOS SERVIÇOS	BASE DE CÁLCULO DO ISSQN	VALOR DO ISSQN
011577			

**DADOS DOS PRODUTOS / SERVIÇOS**

CÓD. PROD	DESCRIÇÃO DOS PRODUTOS / SERVIÇOS	NCM / SH	CST	CFOP	UNID	QUANTIDADE	V.UNITÁRIO	V. TOTAL	BC. ICMS	V. ICMS	V. IPI	ALIQ. ICMS
115	CANA DE ACUCAR DO DIA 17	12129300	051	1101	TN	93,8190	111,08992	10.422,35	0,00	0,00		0,00
115	CANA DE ACUCAR DO DIA 18	12129300	051	1101	TN	82,6070	111,08992	9.176,81	0,00	0,00		0,00

**DADOS ADICIONAIS**

INFORMAÇÕES COMPLEMENTARES	RESERVADO AO FISCO
<p>EMITIDA CONFORME ART. 4 DO SUBANEXO VIII - DAS OPERACOES COM CANA-DE-ACUCAR DESTINADA A INDUSTRIA SUCROALCOOLEIRA AO ANEXO XV - DAS OBRIGACOES ACESSORIAS/DOCUMENTARIO ** DIFERIMENTO DO LANCAMENTO E DO PAGAMENTO DO ICMS CONF ART 5 DO ANEXO II AO REGULAMENTO DO ICMS. ** IPI CONF DEC 7212/2010 DO RIFI ** PIS E COFINS SUSPENSO CONF ART 11 DA LEI 11727/2008 ** 1. VALOD DO FUNRURAL R\$ 293,99 VALOR DO FUNDERSUL R\$ 307,40 2021/2022QUANTIDADE TOTAL DE CANA-DE-ACUCAR ENTRADA NO MES: 06/2021 - FAZ GAUCHA I.</p>	

Este documento é copia do original assinado digitalmente por JOSE EDUARDO CHEMIN CURY e TRIBUNAL DE JUSTICA DO ESTADO DO MATO GROSSO DO SUL, em 12/04/2023 às 15:25. Para acessar os autos processuais, acesse o site https://esaj.tjms.jus.br/pastadigital/pg/abrirConferenciaDocumento.do, informe o processo 0817028-32.2023.8.12.0001 e o código 5s3TuxSM.

RECEBEMOS OS PRODUTOS CONSTANTES DA NOTA FISCAL INDICADA AO LADO DE: RIO AMAMBAI AGROENERGIA S.A

NF-e  
Nº. 1537  
1686  
SÉRIE  
500

DATA DE RECEBIMENTO

IDENTIFICAÇÃO E ASSINATURA DO RECEBEDOR

NÚMERO

SÉRIE



Rio Amambai Agroenergia

**RIO AMAMBAI  
AGROENERGIA S.A**

ROD BR 163 KM 118,S/N. SALA 1  
ZONA RURAL  
NAVIRAI - MS  
C.N.P.J./C.P.F. 23.858.708/0001-83  
FONE (67)3409-0500 CEP 79950-000

**DANFE**  
DOCUMENTO  
AUXILIAR DA NOTA  
FISCAL ELETRÔNICA

0 - ENTRADA

1 - SAÍDA

Nº 1686

SÉRIE 500

FOLHA 1/1



CHAVE DE ACESSO

5022 0323 8587 0800 0183 5550 0000 0016 8618 4753 6268

Consulta de autenticidade no portal nacional da NF-e  
www.nfe.fazenda.gov.br/portal ou no site da Sefaz Autorizada

NATUREZA DA OPERAÇÃO

COMPLEMENTO DE VALORES Compra p/ Indust. Prod Rural Parceria

NÚMERO PROTOCOLO

150220009909166 23/03/2022 14:06:11

INSCRIÇÃO ESTADUAL

284161934

INSC.ESTADUAL DO SUBST.TRIBUT.

CNPJ/CPF

23.858.708/0001-83

**DESTINATÁRIO / REMETENTE**

NOME / RAZÃO SOCIAL

FABIO CHAGAS DA SILVA

CNPJ / CPF

899.435.111-68

DATA EMISSÃO

22/03/2022

ENDEREÇO

RODOVIA NAVIRAI A ITAQUIRAI KM 2, 0, FAZENDA SANT

BAIRRO / DISTRITO

ZONA RURAL

CEP

79950-000

DATA DE ENT / SAI

22/03/2022

MUNICÍPIO

NAVIRAI

FONE / FAX

(99)9999-9999

UF

MS

INSCRIÇÃO ESTADUAL

288014448

HORA DE SAÍDA

14:05:00

**FATURA / DUPLICATA**

001 22/03/2022 95.820,93

**CÁLCULO DO IMPOSTO**

BASE DE CÁLCULO ICMS	VALOR DO ICMS	BASE DE CÁLCULO ICMS SUBST.	VALOR DO ICMS SUBST.	VALOR TOTAL DOS TRIBUTOS	VALOR TOTAL DOS PRODUTOS
R\$0,00	R\$0,00	R\$0,00	R\$0,00	R\$0,00	R\$96,00
VALOR DO FRETE	VALOR DO SEGURO	DESCONTO	OUTRAS DESPESAS ACES.	VALOR DO IPI	VALOR TOTAL DA NOTA
R\$0,00	R\$0,00	R\$0,00	R\$0,00	R\$0,00	R\$96,00

**TRANSPORTADOR / VOLUME**

RAZÃO SOCIAL	FRETE POR CONTA	CÓDIGO ANTT	PLACA	UF	CNPJ / CPF
	9-Sem Ocorrência de Transporte				
ENDEREÇO	MUNICÍPIO	UF	INSCRIÇÃO ESTADUAL		

QUANTIDADE	ESPÉCIE	MARCA	NÚMERO	PESO BRUTO	PESO LÍQUIDO
------------	---------	-------	--------	------------	--------------

**CÁLCULO DO ISSQN**

INSCRIÇÃO MUNICIPAL	VALOR TOTAL DOS SERVIÇOS	BASE DE CÁLCULO DO ISSQN	VALOR DO ISSQN
011577			

**DADOS DOS PRODUTOS / SERVIÇOS**

CÓD. PROD	DESCRIÇÃO DOS PRODUTOS / SERVIÇOS	NCM / SH	CST	CFOP	UNID	QUANTIDADE	V.UNITÁRIO	V. TOTAL	BC. ICMS	V. ICMS	V. IPI	ALIQ. ICMS
115	CANA-DE-ACUCAR	12129300	051	1101	TN	0	0,00	96.012,96	0,00	0,00		0,00

**DADOS ADICIONAIS**

INFORMAÇÕES COMPLEMENTARES	RESERVADO AO FISCO
EMITIDA CONFORME ART. 4 DO SUBANEXO VIII - DAS OPERACOES COM CANA-DE-ACUCAR DESTINADA A INDUSTRIA SUCROALCOOLEIRA AO ANEXO XV - DAS OBRIGACOES ACESSORIAS/DOCUMENTARIO ** DIFERIMENTO DO LANCAMENTO E DO PAGAMENTO DO ICMS CONF ART 5 DO ANEXO II AO REGULAMENTO DO ICMS. ** NAO TRIBUTADO IPI CONF. DECRETO 7212/2010 ** PIS E COFINS SUSPENSO CONF ART 11 DA LEI 11727/2008 ** 1. COMPLEMENTO DE VALORES SAFRA ANTERIOR REF NFE 981EMISSAO 31/10/2020	

Este documento é copia do original assinado digitalmente por JOSE EDUARDO CHEMIN CURY e TRIBUNAL DE JUSTICA DO ESTADO DE MATO GROSSO DO SUL. Para acessar os autos processuais, acesse o site https://esaj.tjms.jus.br/pastadigital/pg/abrirConferenciaDocumento.do, informe o processo 0817028-32.2023.8.12.0001 e o código 5s3TuxSM.

RECEBEMOS OS PRODUTOS CONSTANTES DA NOTA FISCAL INDICADA AO LADO DE: RIO AMAMBAI AGROENERGIA S.A

NF-e 1535  
1687  
500

DATA DE RECEBIMENTO

IDENTIFICAÇÃO E ASSINATURA DO RECEBEDOR

NÚMERO

SÉRIE



Rio Amambai Agroenergia

### RIO AMAMBAI AGROENERGIA S.A

ROD BR 163 KM 118,S/N. SALA 1  
ZONA RURAL  
NAVIRAI - MS  
C.N.P.J./C.P.F. 23.858.708/0001-83  
FONE (67)3409-0500 CEP 79950-000

**DANFE**  
DOCUMENTO AUXILIAR DA NOTA FISCAL ELETRÔNICA  
0 - ENTRADA  
1 - SAÍDA  
Nº 1687  
SÉRIE 500  
FOLHA 1/1



CHAVE DE ACESSO  
5022 0323 8587 0800 0183 5550 0000 0016 8713 3204 0800

Consulta de autenticidade no portal nacional da NF-e  
www.nfe.fazenda.gov.br/portal ou no site da Sefaz Autorizada

NATUREZA DA OPERAÇÃO

COMPLEMENTO DE VALORES Compra p/ Indust. Prod Rural Parceria

NÚMERO PROTOCOLO

150220009909168 23/03/2022 14:06:11

INSCRIÇÃO ESTADUAL  
284161934

INSC.ESTADUAL DO SUBST.TRIBUT.

CNPJ/CPF

23.858.708/0001-83

#### DESTINATÁRIO / REMETENTE

NOME / RAZÃO SOCIAL

FABIO CHAGAS DA SILVA

CNPJ / CPF

899.435.111-68

DATA EMISSÃO

22/03/2022

ENDEREÇO

RODOVIA NAVIRAI A ITAQUIRAI KM 2, 0, FAZENDA SANT

BAIRRO / DISTRITO

ZONA RURAL

CEP

79950-000

DATA DE ENT / SAI

22/03/2022

MUNICÍPIO

NAVIRAI

FONE / FAX

(99)9999-9999

UF

MS

INSCRIÇÃO ESTADUAL

288014448

HORA DE SAÍDA

14:05:00

#### FATURA / DUPLICATA

001 22/03/2022 20.370,64

#### CÁLCULO DO IMPOSTO

BASE DE CÁLCULO ICMS R\$0,00	VALOR DO ICMS R\$0,00	BASE DE CÁLCULO ICMS SUBST. R\$0,00	VALOR DO ICMS SUBST. R\$0,00	VALOR TOTAL DOS TRIBUTOS R\$0,00	VALOR TOTAL DOS PRODUTOS R\$20.411,46
VALOR DO FRETE R\$0,00	VALOR DO SEGURO R\$0,00	DESCONTO R\$0,00	OUTRAS DESPESAS ACES. R\$0,00	VALOR DO IPI R\$0,00	VALOR TOTAL DA NOTA R\$20.411,46

#### TRANSPORTADOR / VOLUME

RAZÃO SOCIAL FRETE POR CONTA 9-Sem Ocorrência de Transporte	CÓDIGO ANTT	PLACA	UF	CNPJ / CPF
ENDEREÇO MUNICÍPIO	UF	INSCRIÇÃO ESTADUAL		

QUANTIDADE	ESPÉCIE	MARCA	NÚMERO	PESO BRUTO	PESO LÍQUIDO
------------	---------	-------	--------	------------	--------------

#### CÁLCULO DO ISSQN

INSCRIÇÃO MUNICIPAL 011577	VALOR TOTAL DOS SERVIÇOS	BASE DE CÁLCULO DO ISSQN	VALOR DO ISSQN
-------------------------------	--------------------------	--------------------------	----------------

#### DADOS DOS PRODUTOS / SERVIÇOS

CÓD. PROD	DESCRIÇÃO DOS PRODUTOS / SERVIÇOS	NCM / SH	CST	CFOP	UNID	QUANTIDADE	V.UNITÁRIO	V. TOTAL	BC. ICMS	V. ICMS	V. IPI	ALIQ. ICMS
115	CANA-DE-ACUCAR	12129300	051	1101	TN	0	0,00	20.411,46	0,00	0,00		0,00

#### DADOS ADICIONAIS

INFORMAÇÕES COMPLEMENTARES EMITIDA CONFORME ART. 4 DO SUBANEXO VIII - DAS OPERACOES COM CANA-DE-ACUCAR DESTINADA A INDUSTRIA SUCROALCOOLEIRA AO ANEXO XV - DAS OBRIGACOES ACESSORIAS/DOCUMENTARIO ** DIFERIMENTO DO LANCAMENTO E DO PAGAMENTO DO ICMS CONF ART 5 DO ANEXO II AO REGULAMENTO DO ICMS. ** NAO TRIBUTADO IPI CONF. DECRETO 7212/2010 ** PIS E COFINS SUSPENSO CONF ART 11 DA LEI 11727/2008 ** 1. COMPLEMENTO VALORE SAFRA 21/22 REF NFE 1277EMISSAO 30/06/2021	RESERVADO AO FISCO
---	--------------------

Este documento é copia do original assinado digitalmente por JOSE EDUARDO CHEMIN CURY e TRIBUNAL DE JUSTICA DO ESTADO DO MATO GROSSO DO SUL, e liberado nos autos digitais por Usuário padrão para acesso SAJ/AT em 12/04/2023 às 15:25. Para acessar os autos processuais, acesse o site https://esaj.tjms.jus.br/pastadigital/pg/abrirConferenciaDocumento.do, informe o processo 0817028-32.2023.8.12.0001 e o código 5s3TuxSM.

RECEBEMOS OS PRODUTOS CONSTANTES DA NOTA FISCAL INDICADA AO LADO DE: RIO AMAMBAI AGROENERGIA S.A

NE-1536-1797-500

DATA DE RECEBIMENTO

IDENTIFICAÇÃO E ASSINATURA DO RECEBEDOR

NÚMERO

SÉRIE



Rio Amambai Agroenergia

RIO AMAMBAI AGROENERGIA S.A

ROD BR 163 KM 118,S/N. SALA 1 ZONA RURAL NAVIRAI - MS C.N.P.J./C.P.F. 23.858.708/0001-83 FONE (67)3409-0500 CEP 79950-000

DANFE

DOCUMENTO AUXILIAR DA NOTA FISCAL ELETRÔNICA

0 - ENTRADA

1 - SAÍDA

Nº 1797

SÉRIE 500

FOLHA 1/1



CHAVE DE ACESSO

5022 0523 8587 0800 0183 5550 0000 0017 9711 4833 1426

Consulta de autenticidade no portal nacional da NF-e www.nfe.fazenda.gov.br/portal ou no site da Sefaz Autorizada

NATUREZA DA OPERAÇÃO

Compra Para Industrializacao ou Producao Rural Parceria

NÚMERO PROTOCOLO

150220018899673 03/06/2022 09:43:11

INSCRIÇÃO ESTADUAL

284161934

INSC. ESTADUAL DO SUBST. TRIBUT.

CNPJ/CPF

23.858.708/0001-83

DESTINATÁRIO / REMETENTE

NOME / RAZÃO SOCIAL

FABIO CHAGAS DA SILVA

CNPJ / CPF

899.435.111-68

DATA EMISSÃO

31/05/2022

ENDEREÇO

RODOVIA NAVIRAI A ITAQUIRAI KM 2, 0, FAZENDA SANT

BAIRRO / DISTRITO

ZONA RURAL

CEP

79950-000

DATA DE ENT / SAÍ

31/05/2022

MUNICÍPIO

NAVIRAI

FONE / FAX

(99)9999-9999

UF

MS

INSCRIÇÃO ESTADUAL

288014448

HORA DE SAÍDA

10:47:00

FATURA / DUPLICATA

001 31/05/2022 41.421,74

CÁLCULO DO IMPOSTO

Table with columns: BASE DE CÁLCULO ICMS, VALOR DO ICMS, BASE DE CÁLCULO ICMS SUBST., VALOR DO ICMS SUBST., VALOR TOTAL DOS TRIBUTOS, VALOR TOTAL DOS PRODUTOS, VALOR DO FRETE, VALOR DO SEGURO, DESCONTO, OUTRAS DESPESAS ACES., VALOR DO IPI, VALOR TOTAL DA NOTA

TRANSPORTADOR / VOLUME

Table with columns: RAZÃO SOCIAL, FRETE POR CONTA, CÓDIGO ANTT, PLACA, UF, CNPJ / CPF, ENDEREÇO, MUNICÍPIO, UF, INSCRIÇÃO ESTADUAL

Table with columns: QUANTIDADE, ESPÉCIE, MARCA, NÚMERO, PESO BRUTO, PESO LÍQUIDO

CÁLCULO DO ISSQN

Table with columns: INSCRIÇÃO MUNICIPAL, VALOR TOTAL DOS SERVIÇOS, BASE DE CÁLCULO DO ISSQN, VALOR DO ISSQN

DADOS DOS PRODUTOS / SERVIÇOS

Table with columns: CÓD. PROD, DESCRIÇÃO DOS PRODUTOS / SERVIÇOS, NCM / SH, CST, CFOP, UNID, QUANTIDADE, V. UNITÁRIO, V. TOTAL, BC. ICMS, V. ICMS, V. IPI, ALIQ. ICMS

DADOS ADICIONAIS

INFORMAÇÕES COMPLEMENTARES
EMITIDA CONFORME ART. 4 DO SUBANEXO VIII - DAS OPERACOES COM CANA-DE-ACUCAR DESTINADA A INDUSTRIA SUCROALCOOLEIRA AO ANEXO XV - DAS OBRIGACOES ACESSORIAS/DOCUMENTARIO \*\* DIFERIMENTO DO LANCAMENTO E DO PAGAMENTO DO ICMS CONF ART 5 DO ANEXO II AO REGULAMENTO DO ICMS. \*\* IPI CONF DEC 7212/2010 DO RIFI \*\* PIS E COFINS SUSPENSO CONF ART 11 DA LEI 11727/2008 \*\* 1. VALOR DO FUNRURAL R\$ 83.68 VALOR DO FUNDERSUL R\$ 662.75 2022/2023 QUANTIDADE TOTAL DE CANA-DE-ACUCAR ENTRADA NO MES: 05/2022 - FAZ SANTO EXPEDITO .

RESERVADO AO FISCO

Este documento é copia do original assinado digitalmente por JOSE EDUARDO CHEMIN CURY e TRIBUNAL DE JUSTICA DO ESTADO DO MATO GROSSO DO SUL em 12/04/2023 às 15:25. Para acessar os autos processuais, acesse o site https://esaj.tjms.jus.br/pastadigital/pg/abrirConferenciaDocumento.do, informe o processo 0817028-32.2023.8.12.0001 e o código 5s3TuxSM.

RECEBEMOS OS PRODUTOS CONSTANTES DA NOTA FISCAL INDICADA AO LADO DE: RIO AMAMBAI AGROENERGIA S.A

NF-e  
Nº. 1537  
2200  
SÉRIE  
500

DATA DE RECEBIMENTO

IDENTIFICAÇÃO E ASSINATURA DO RECEBEDOR

NÚMERO

SÉRIE



### RIO AMAMBAI AGROENERGIA S.A

ROD BR 163 KM 118,S/N. SALA 1  
ZONA RURAL  
NAVIRAI - MS  
C.N.P.J./C.P.F. 23.858.708/0001-83  
FONE (67)3409-0500 CEP 79950-000

#### DANFE

DOCUMENTO AUXILIAR DA NOTA FISCAL ELETRÔNICA

0 - ENTRADA

1 - SAÍDA

Nº 2200

SÉRIE 500

FOLHA 1/1



CHAVE DE ACESSO

5022 1223 8587 0800 0183 5550 0000 0022 0011 7881 4477

Consulta de autenticidade no portal nacional da NF-e  
www.nfe.fazenda.gov.br/portal ou no site da Sefaz Autorizada

NATUREZA DA OPERAÇÃO

Compra Para Industrializacao ou Producao Rural Parceria

NÚMERO PROTOCOLO

150230000316057 04/01/2023 15:11:55

INSCRIÇÃO ESTADUAL

284161934

INSC.ESTADUAL DO SUBST.TRIBUT.

CNPJ/CPF

23.858.708/0001-83

#### DESTINATÁRIO / REMETENTE

NOME / RAZÃO SOCIAL

FABIO CHAGAS DA SILVA

CNPJ / CPF

899.435.111-68

DATA EMISSÃO

31/12/2022

ENDEREÇO

RODOVIA NAVIRAI A ITAQUIRAI KM 2, 0, FAZENDA SANT

BAIRRO / DISTRITO

ZONA RURAL

CEP

79950-000

DATA DE ENT / SAÍ

31/12/2022

MUNICÍPIO

NAVIRAI

FONE / FAX

(99)9999-9999

UF

MS

INSCRIÇÃO ESTADUAL

288014448

HORA DE SAÍDA

15:09:00

#### FATURA / DUPLICATA

001 11/01/2023 24.534,23

#### CÁLCULO DO IMPOSTO

BASE DE CÁLCULO ICMS	VALOR DO ICMS	BASE DE CÁLCULO ICMS SUBST.	VALOR DO ICMS SUBST.	VALOR TOTAL DOS TRIBUTOS	VALOR TOTAL DOS PRODUTOS
R\$0,00	R\$0,00	R\$0,00	R\$0,00	R\$0,00	R\$24.77
VALOR DO FRETE	VALOR DO SEGURO	DESCONTO	OUTRAS DESPESAS ACES.	VALOR DO IPI	VALOR TOTAL DA NOTA
R\$0,00	R\$0,00	R\$0,00	R\$0,00	R\$0,00	R\$24.77

#### TRANSPORTADOR / VOLUME

RAZÃO SOCIAL	FRETE POR CONTA	CÓDIGO ANTT	PLACA	UF	CNPJ / CPF
	9-Sem Ocorrência de Transporte				
ENDEREÇO	MUNICÍPIO	UF	INSCRIÇÃO ESTADUAL		

QUANTIDADE	ESPÉCIE	MARCA	NÚMERO	PESO BRUTO	PESO LÍQUIDO
------------	---------	-------	--------	------------	--------------

#### CÁLCULO DO ISSQN

INSCRIÇÃO MUNICIPAL	VALOR TOTAL DOS SERVIÇOS	BASE DE CÁLCULO DO ISSQN	VALOR DO ISSQN
011577			

#### DADOS DOS PRODUTOS / SERVIÇOS

CÓD. PROD	DESCRIÇÃO DOS PRODUTOS / SERVIÇOS	NCM / SH	CST	CFOP	UNID	QUANTIDADE	V. UNITÁRIO	V. TOTAL	BC. ICMS	V. ICMS	V. IPI	ALIQ. ICMS
115	CANA DE ACUCAR DO DIA 08	12129300	051	1101	TN	39,2160	122,94792	4.821,53	0,00	0,00		0,00
115	CANA DE ACUCAR DO DIA 09	12129300	051	1101	TN	24,9180	122,94792	3.063,62	0,00	0,00		0,00
115	CANA DE ACUCAR DO DIA 10	12129300	051	1101	TN	38,4840	122,94792	4.731,53	0,00	0,00		0,00
115	CANA DE ACUCAR DO DIA 11	12129300	051	1101	TN	82,7670	122,94792	10.176,03	0,00	0,00		0,00
115	CANA DE ACUCAR DO DIA 12	12129300	051	1101	TN	16,2320	122,94792	1.995,69	0,00	0,00		0,00

#### DADOS ADICIONAIS

INFORMAÇÕES COMPLEMENTARES	RESERVADO AO FISCO
EMITIDA CONFORME ART. 4 DO SUBANEXO VIII - DAS OPERACOES COM CANA-DE-ACUCAR DESTINADA A INDUSTRIA SUCROALCOOLEIRA AO ANEXO XV - DAS OBRIGACOES ACESSORIAS/DOCUMENTARIO ** DIFERIMENTO DO LANCAMENTO E DO PAGAMENTO DO ICMS CONF ART 5 DO ANEXO II AO REGULAMENTO DO ICMS. ** IPI CONF DEC 7212/2010 DO RIPI ** PIS E COFINS SUSPENSO CONF ART 11 DA LEI 11727/2008 ** 1. VALOR DO SENAR R\$ 49,57 VALOR DO FUNDERSUL R\$ 409,19 2022/2023QUANTIDADE TOTAL DE CANA-DE-ACUCAR ENTRADA NO MES: 12/2022	

Este documento é copia do original assinado digitalmente por JOSE EDUARDO CHEMIN CURY e TRIBUNAL DE JUSTICA DO ESTADO DO MATO GROSSO DO SUL, em 12/04/2023 às 15:25. Para acessar os autos processuais, acesse o site https://esaj.tjms.jus.br/pastadigital/pg/abrirConferenciaDocumento.do, informe o processo 0817028-32.2023.8.12.0001 e o código 5s3TuxSM.



RECEBEMOS OS PRODUTOS CONSTANTES DA NOTA FISCAL INDICADA AO LADO DE: RIO AMAMBAI AGROENERGIA S.A

DATA DE RECEBIMENTO

IDENTIFICAÇÃO E ASSINATURA DO RECEBEDOR

NÚMERO

SÉRIE

NF-e 1538  
2330  
500



RIO AMAMBAI AGROENERGIA S.A

ROD BR 163 KM 118,S/N. SALA 1  
ZONA RURAL  
NAVIRAI - MS  
C.N.P.J./C.P.F. 23.858.708/0001-83  
FONE (67)3409-0500 CEP 79950-000

DANFE DOCUMENTO AUXILIAR DA NOTA FISCAL ELETRÔNICA

0 - ENTRADA 0  
1 - SAÍDA  
Nº 2330  
SÉRIE 500  
FOLHA 1/1



CHAVE DE ACESSO

5023 0323 8587 0800 0183 5550 0000 0023 3013 3546 1042

Consulta de autenticidade no portal nacional da NF-e  
www.nfe.fazenda.gov.br/portal ou no site da Sefaz Autorizada

NATUREZA DA OPERAÇÃO

COMPLEMENTO DE VALORES Compra p/ Indust. Prod Rural Parceria

NÚMERO PROTOCOLO

150230010420544 22/03/2023 09:11:55

INSCRIÇÃO ESTADUAL  
284161934

INSC. ESTADUAL DO SUBST. TRIBUT.

CNPJ/CPF

23.858.708/0001-83

DESTINATÁRIO / REMETENTE

NOME / RAZÃO SOCIAL

FABIO CHAGAS DA SILVA

CNPJ / CPF

899.435.111-68

DATA EMISSÃO

22/03/2023

ENDEREÇO

RODOVIA NAVIRAI A ITAQUIRAI KM 2, 0, FAZENDA SANT

BAIRRO / DISTRITO

ZONA RURAL

CEP

79950-000

DATA DE ENT / SAI

22/03/2023

MUNICÍPIO

NAVIRAI

FONE / FAX

(99)9999-9999

UF

MS

INSCRIÇÃO ESTADUAL

288014448

HORA DE SAÍDA

08:25:00

FATURA / DUPLICATA

001 24/03/2023 34.703,33

CÁLCULO DO IMPOSTO

Table with columns: BASE DE CÁLCULO ICMS, VALOR DO ICMS, BASE DE CÁLCULO ICMS SUBST., VALOR DO ICMS SUBST., VALOR TOTAL DOS TRIBUTOS, VALOR TOTAL DOS PRODUTOS, VALOR DO FRETE, VALOR DO SEGURO, DESCONTO, OUTRAS DESPESAS ACES., VALOR DO IPI, VALOR TOTAL DA NOTA

TRANSPORTADOR / VOLUME

Table with columns: RAZÃO SOCIAL, FRETE POR CONTA, CÓDIGO ANTT, PLACA, UF, CNPJ / CPF, ENDEREÇO, MUNICÍPIO, UF, INSCRIÇÃO ESTADUAL

Table with columns: QUANTIDADE, ESPÉCIE, MARCA, NÚMERO, PESO BRUTO, PESO LÍQUIDO

CÁLCULO DO ISSQN

Table with columns: INSCRIÇÃO MUNICIPAL, VALOR TOTAL DOS SERVIÇOS, BASE DE CÁLCULO DO ISSQN, VALOR DO ISSQN

DADOS DOS PRODUTOS / SERVIÇOS

Table with columns: CÓD. PROD, DESCRIÇÃO DOS PRODUTOS / SERVIÇOS, NCM / SH, CST, CFOP, UNID, QUANTIDADE, V. UNITÁRIO, V. TOTAL, BC. ICMS, V. ICMS, V. IPI, ALIQ. ICMS

DADOS ADICIONAIS

Table with columns: INFORMAÇÕES COMPLEMENTARES, RESERVADO AO FISCO

Este documento é cópia do original assinado digitalmente por JOSE EDUARDO CHEMIN CURY e TRIBUNAL DE JUSTIÇA DO ESTADO DO MATO GROSSO DO SUL, em 12/04/2023 às 15:26. Para acessar os autos processuais, acesse o site em: https://esaj.tjms.jus.br/pastadigital/pg/abrirConferenciaDocumento.do, informe o processo 0817028-32.2023.8.12.0001 e o código 5s3TuxSM.

RECEBEMOS OS PRODUTOS CONSTANTES DA NOTA FISCAL INDICADA AO LADO DE: RIO AMAMBAI AGROENERGIA S.A

NF-e  
Nº. 1539  
2331  
SÉRIE  
500

DATA DE RECEBIMENTO

IDENTIFICAÇÃO E ASSINATURA DO RECEBEDOR

NÚMERO

SÉRIE



### RIO AMAMBAI AGROENERGIA S.A

ROD BR 163 KM 118,S/N. SALA 1  
ZONA RURAL  
NAVIRAI - MS  
C.N.P.J./C.P.F. 23.858.708/0001-83  
FONE (67)3409-0500 CEP 79950-000

#### DANFE

DOCUMENTO  
AUXILIAR DA NOTA  
FISCAL ELETRÔNICA

0 - ENTRADA

1 - SAÍDA

Nº 2331

SÉRIE 500

FOLHA 1/1



CHAVE DE ACESSO

5023 0323 8587 0800 0183 5550 0000 0023 3112 3766 7506

Consulta de autenticidade no portal nacional da NF-e  
www.nfe.fazenda.gov.br/portal ou no site da Sefaz Autorizada

NATUREZA DA OPERAÇÃO

COMPLEMENTO DE VALORES Compra p/ Indust. Prod Rural Parceria

NÚMERO PROTOCOLO

150230010420545 22/03/2023 09:11:55

INSCRIÇÃO ESTADUAL

284161934

INSC. ESTADUAL DO SUBST. TRIBUT.

CNPJ/CPF

23.858.708/0001-83

#### DESTINATÁRIO / REMETENTE

NOME / RAZÃO SOCIAL

FABIO CHAGAS DA SILVA

CNPJ / CPF

899.435.111-68

DATA EMISSÃO

22/03/2023

ENDEREÇO

RODOVIA NAVIRAI A ITAQUIRAI KM 2, 0, FAZENDA SANT

BAIRRO / DISTRITO

ZONA RURAL

CEP

79950-000

DATA DE ENT / SAI

22/03/2023

MUNICÍPIO

NAVIRAI

FONE / FAX

(99)9999-9999

UF

MS

INSCRIÇÃO ESTADUAL

288014448

HORA DE SAÍDA

08:28:00

#### FATURA / DUPLICATA

001 24/03/2023 55.614,27

#### CÁLCULO DO IMPOSTO

BASE DE CÁLCULO ICMS	VALOR DO ICMS	BASE DE CÁLCULO ICMS SUBST.	VALOR DO ICMS SUBST.	VALOR TOTAL DOS TRIBUTOS	VALOR TOTAL DOS PRODUTOS
R\$0,00	R\$0,00	R\$0,00	R\$0,00	R\$0,00	R\$55.725,72
VALOR DO FRETE	VALOR DO SEGURO	DESCONTO	OUTRAS DESPESAS ACES.	VALOR DO IPI	VALOR TOTAL DA NOTA
R\$0,00	R\$0,00	R\$0,00	R\$0,00	R\$0,00	R\$55.725,72

#### TRANSPORTADOR / VOLUME

RAZÃO SOCIAL	FRETE POR CONTA	CÓDIGO ANTT	PLACA	UF	CNPJ / CPF
	0-Por conta do Remetente (CIF)				
ENDEREÇO	MUNICÍPIO	UF	INSCRIÇÃO ESTADUAL		

QUANTIDADE	ESPÉCIE	MARCA	NÚMERO	PESO BRUTO	PESO LÍQUIDO

#### CÁLCULO DO ISSQN

INSCRIÇÃO MUNICIPAL	VALOR TOTAL DOS SERVIÇOS	BASE DE CÁLCULO DO ISSQN	VALOR DO ISSQN
011577			

#### DADOS DOS PRODUTOS / SERVIÇOS

CÓD. PROD	DESCRIÇÃO DOS PRODUTOS / SERVIÇOS	NCM / SH	CST	CFOP	UNID	QUANTIDADE	V. UNITÁRIO	V. TOTAL	BC. ICMS	V. ICMS	V. IPI	ALIQ. ICMS
115	CANA-DE-ACUCAR	12129300	051	1101	TN	0	0,00	55.725,72	0,00	0,00		0,00

#### DADOS ADICIONAIS

INFORMAÇÕES COMPLEMENTARES	RESERVADO AO FISCO
EMITIDA CONFORME ART. 4 DO SUBANEXO VIII - DAS OPERACOES COM CANA-DE-ACUCAR DESTINADA A INDUSTRIA SUCROALCOOLEIRA AO ANEXO XV - DAS OBRIGACOES ACESSORIAS/DOCUMENTARIO ** DIFERIMENTO DO LANCAMENTO E DO PAGAMENTO DO ICMS CONF ART 5 DO ANEXO II AO REGULAMENTO DO ICMS. ** NAO TRIBUTADO IPI CONF. DECRETO 7212/2010 ** PIS E COFINS SUSPENSO CONF ART 11 DA LEI 11727/2008 ** 1. COMPLEMENTO DE VALOR - FAZENDA SANTO EXPEDITO - 2022	

Este documento é copia do original assinado digitalmente por JOSE EDUARDO CHEMIN CURY e TRIBUNAL DE JUSTICA DO ESTADO DO MATO GROSSO DO SUL, e liberado nos autos digitais por Usuário padrão para acesso SAJ/AT em 12/04/2023 às 15:26. Para acessar os autos processuais, acesse o site https://esaj.tjms.jus.br/pastadigital/pg/abrirConferenciaDocumento.do, informe o processo 0817028-32.2023.8.12.0001 e o código 5s3TuxSM.



Ministério da Economia  
Secretaria de Governo Digital  
Sistema Nacional de Registro Empresarial e Integração  
Comercial do Estado de Mato Grosso do Sul

Nº DO PROTOCOLO (Uso da Junta Comercial)

fls. 1540

Quando a  
Código da Natureza Jurídica  
Nº de Matrícula do Agente Auxiliar do Comércio

54201433553

2062

1 - REQUERIMENTO

ILMO(A). SR.(A) PRESIDENTE DA Junta Comercial do Estado de Mato Grosso do Sul

Nome: JCHAGAS HOLDING LTDA

(da Empresa ou do Agente Auxiliar do Comércio)

requer a V.Sª o deferimento do seguinte ato:

Nº FCN/REMP



MSN2324880192

Nº DE VIAS CÓDIGO DO ATO CÓDIGO DO EVENTO QTDE DESCRIÇÃO DO ATO / EVENTO

1	002			ALTERACAO
		2003	1	ALTERACAO DE SOCIO/ADMINISTRADOR
		2005	1	SAIDA DE SOCIO/ADMINISTRADOR

NAVIRAI

Local

24 Março 2023

Data

Representante Legal da Empresa / Agente Auxiliar do Comércio:

Nome: \_\_\_\_\_

Assinatura: \_\_\_\_\_

Telefone de Contato: \_\_\_\_\_

2 - USO DA JUNTA COMERCIAL

DECISÃO SINGULAR

DECISÃO COLEGIADA

Nome(s) Empresarial(ais) igual(ais) ou semelhante(s):

SIM

SIM

Processo em Ordem  
À decisão

\_\_\_\_\_/\_\_\_\_\_/\_\_\_\_\_  
Data

NÃO

\_\_\_\_\_/\_\_\_\_\_/\_\_\_\_\_  
Data

\_\_\_\_\_  
Responsável

NÃO

\_\_\_\_\_/\_\_\_\_\_/\_\_\_\_\_  
Data

\_\_\_\_\_  
Responsável

\_\_\_\_\_  
Responsável

DECISÃO SINGULAR

Processo em exigência. (Vide despacho em folha anexa)

Processo deferido. Publique-se e archive-se.

Processo indeferido. Publique-se.

2ª Exigência

3ª Exigência

4ª Exigência

5ª Exigência

\_\_\_\_\_/\_\_\_\_\_/\_\_\_\_\_  
Data

\_\_\_\_\_  
Responsável

DECISÃO COLEGIADA

Processo em exigência. (Vide despacho em folha anexa)

Processo deferido. Publique-se e archive-se.

Processo indeferido. Publique-se.

2ª Exigência

3ª Exigência

4ª Exigência

5ª Exigência

\_\_\_\_\_/\_\_\_\_\_/\_\_\_\_\_  
Data

\_\_\_\_\_  
Vogal

\_\_\_\_\_  
Vogal

\_\_\_\_\_  
Vogal

\_\_\_\_\_  
Presidente da \_\_\_\_\_ Turma

OBSERVAÇÕES



Junta Comercial do Estado de Mato Grosso do Sul

Certifico registro sob o nº 54978701 em 27/03/2023 da Empresa JCHAGAS HOLDING LTDA, CNPJ 43891162000170 e protocolo 2303190024/03/2023. Autenticação: B3AEE69D783F494912267FC59BD1DE6C94C3A32. Márcio Cavassa do Valle - Secretário-Geral. Para validar este documento, acesse <http://www.jucems.ms.gov.br> e informe nº do protocolo 23/031.900-9 e o código de segurança e7mz Esta cópia foi autenticada digitalmente e assinada em 27/03/2023 por Márcio Cavassa do Valle Secretário-Geral.

Este documento é cópia do original assinado digitalmente por JOSE EDUARDO CHEMIN CURY e TRIBUNAL DE JUSTICA DO ESTADO DE MATO GROSSO DO SUL. Protocolado em 12/04/2023 às 15:17, sob o número WCGR23071737025, e liberado nos autos digitais por Usuário padrão para acesso SAJ/AT, em 12/04/2023 às 15:25. Para acessar os autos processuais, acesse o site <https://esaj.tjms.jus.br/pastadigital/pag/atm/ConferenciaDocumento.do>, informe o processo 0617028-32-2023-6-12-0001 e o código 111m6in.



# JUNTA COMERCIAL DO ESTADO DE MATO GROSSO DO SUL

Registro Digital

Capa de Processo

Identificação do Processo		
Número do Protocolo	Número do Processo Módulo Integrador	Data
23/031.900-9	MSN2324880192	24/03/2023

Identificação do(s) Assinante(s)		
CPF	Nome	Data Assinatura
899.435.111-68	FABIO CHAGAS DA SILVA	24/03/2023

Assinado utilizando o(s) seguinte(s) selo(s) do

Selo Ouro - Certificado Digital, Selo Prata - Banco do Brasil - Internet Banking, Selo Prata - Biometria Facial, Selo Prata - Cadastro via Internet Banking, Selo Prata - Sicredi - Internet Banking

Junta Comercial do Estado de Mato Grosso do Sul



Junta Comercial do Estado de Mato Grosso do Sul

Certifico registro sob o nº 54978701 em 27/03/2023 da Empresa JCHAGAS HOLDING LTDA, CNPJ 43891162000170 e protocolo 23031900-9 em 24/03/2023. Autenticação: B3AEE69D783F494912267FC59BD1DE6C94C3A32. Márcio Cavassa do Valle - Secretário-Geral. Para validar este documento, acesse <http://www.juceems.ms.gov.br> e informe nº do protocolo 23/031.900-9 e o código de segurança e7mz Esta cópia foi autenticada digitalmente e assinada em 27/03/2023 por Márcio Cavassa do Valle Secretário-Geral.

Este documento é cópia do original assinado digitalmente por JOSE EDUARDO CHEMIN CURY e TRIBUNAL DE JUSTICA DO ESTADO MATO GROSSO DO SUL. Protocolado em 12/04/2023 às 15:17, sob o número WCGR23071737025, e liberado nos autos digitais por Usuário padrão para acesso SAJ/AT, em 12/04/2023 às 15:25. Para acessar os autos processuais, acesse o site <https://esaj.tjms.jus.br/pastadigital/pg/abrirConferenciaDocumento.do>, informe o processo 0817028-32.2023.8.12.0001 e o código 1j1n8In.

**1ª ALTERAÇÃO E CONSOLIDAÇÃO DO CONTRATO SOCIAL DA  
JCHAGAS HOLDING LTDA.**

CNPJ/ME 43.891.162/0001-70

NIRE 54.2.0143355-3

**JOSE CHAGAS DOS SANTOS**, brasileiro, comerciante, casado no regime de comunhão universal de bens, data de nascimento 07/06/1954, portador do documento de identidade RG nº 1070086 SSP/PR, inscrito no CPF/ME sob o nº 112.190.921-34, residente e domiciliado na Avenida Dourados, nº 1575 - bairro Jardim Morumbi, no município de Naviraí, Estado do Mato Grosso do Sul, CEP 79.950-000;

**FABIO CHAGAS DA SILVA**, brasileiro, empresário, casado no regime de separação obrigatória de bens, data de nascimento 19/04/1982, portador do documento de identidade RG nº 1011867 SSP/MS, inscrito no CPF/ME sob o nº 899.435.111-68, residente e domiciliado na Rua Alameda das Esmeraldas, nº 379 - bairro Green Ville, no município de Naviraí, Estado do Mato Grosso do Sul, CEP 79.950-000;

**FABIANE DA SILVA CHAGAS ROSSATTI LEMES**, brasileira, empresária, casada no regime de comunhão parcial de bens, data de nascimento 26/02/1988, portadora do documento de identidade RG nº 1489869 SEJUSP/MS, inscrita no CPF/ME sob o nº 011.474.451-33, residente e domiciliada na Rua Joao Rosa Goes, nº 753 - bairro Jardim América, no município de Dourados, Estado do Mato Grosso do Sul, CEP 79.804-020; e

**FLAVIA DA SILVA CHAGAS**, brasileira, comerciante, solteira, data de nascimento 16/11/1986, portadora do documento de identidade RG nº 1388441 SSP/MS, inscrita no CPF/ME sob o nº 011.952.881-90, residente e domiciliada na Avenida Dourados, nº 1575 - bairro Jardim Morumbi, município de Naviraí, Estado do Mato Grosso do Sul, CEP 79.950-000,

únicos sócios da empresa **JCHAGAS HOLDING LTDA.**, sociedade empresária limitada, com sede na Avenida Campo Grande, nº 933, Sala B - Bairro Centro, município Naviraí - MS, CEP 79.950-000, registrada na JUCEMS sob o NIRE 54.2.0143355-3, em 15/10/2021, inscrita no CNPJ/ME sob nº 43.891.162/0001-70 ("Sociedade"), resolvem de comum acordo efetuar as seguintes alterações contratuais de acordo com as seguintes cláusulas:



a) A sócia **FABIANE DA SILVA CHAGAS ROSSATTI LEMES**, vendem e transferem suas quotas de capital no valor de R\$ 245.926,00 (Duzentos e quarenta e cinco mil, novecentos e vinte e seis reais), para o sócio já qualificado no preâmbulo desse contrato **FABIO CHAGAS DA SILVA**. Pago e satisfeito de seus direitos de seus haveres, relativos ao capital subscrito e totalmente integralizado, pelo que dá e recebe plena irrevogável quitação.

b) A sócia **FLAVIA DA SILVA CHAGAS**, vendem e transferem suas quotas de capital no valor de R\$ 245.926,00 (Duzentos e quarenta e cinco mil, novecentos e vinte e seis reais), para o sócio já qualificado no preâmbulo desse contrato **FABIO CHAGAS DA SILVA**. Pago e satisfeito de seus direitos de seus haveres, relativos ao capital subscrito e totalmente integralizado, pelo que dá e recebe plena irrevogável quitação.

**O CAPITAL SOCIAL APÓS AS ALTERAÇÕES FICA DIVIDIDO ENTRE OS SÓCIOS, DA SEGUINTE FORMA:**

Sócios	Quotas	Valor (R\$)	%
Jose Chagas dos Santos	11.751.695	11.751.695,00	94,09%
Fabio Chagas da Silva	737.778	737.778,00	5,91%
<b>TOTAL</b>	<b>12.489.473</b>	<b>12.489.473,00</b>	<b>100%</b>

c) Altera-se a cláusula 8ª para:

**CAPÍTULO V**  
**ADMINISTRAÇÃO DA SOCIEDADE**

**Cláusula 8ª** - A Sociedade será administrada por 02 (duas) pessoas físicas, residente e domiciliada no país, sócia ou não, designada no Contrato Social ou em ato separado, sob a designação de Administrador(es). O(s) Administrador(es) será nomeado mediante a aprovação de sócios representando no mínimo 75% (setenta e cinco por cento) do capital social da Sociedade, ressalvada a hipótese de designação de administrador não sócio enquanto o capital social não estiver integralizado, que dependerá da aprovação da totalidade dos sócios.

**Parágrafo Primeiro** - A administração da sociedade serão exercida pelos Sres. **FABIO CHAGAS DA SILVA**, brasileiro, empresário, casado no regime de separação obrigatória



de bens, data de nascimento 19/04/1982, portador do documento de identidade RG nº 1011867 SSP/MS, inscrito no CPF/ME sob o nº 899.435.111-68, residente e domiciliado na Rua Alameda das Esmeraldas, nº 379 - bairro Green Ville, no município de Naviraí, Estado do Mato Grosso do Sul, CEP 79.950-000 e **JOSE CHAGAS DOS SANTOS**, brasileiro, comerciante, casado no regime de comunhão universal de bens, data de nascimento 07/06/1954, portador do documento de identidade RG nº 1070086 SSP/PR, inscrito no CPF/ME sob o nº 112.190.921-34, residente e domiciliado na Avenida Dourados, nº 1575 - bairro Jardim Morumbi, no município de Naviraí, Estado do Mato Grosso do Sul, CEP 79.950-000, **assinando em conjunto**.

**Parágrafo Segundo** - O prazo de mandato do(s) Administrador(es) será indeterminado, permanecendo em seu cargo até que seja destituído ou substituído, por deliberação de sócios representando no mínimo 75% (setenta e cinco por cento) do capital social.

**Cláusula 9ª** – Observado o disposto na Cláusula 10ª abaixo, a Sociedade é representada e se obriga:

- (i) pela assinatura do(s) administrador(es); ou
- (ii) pela assinatura de um procurador, regularmente constituído para a prática dos poderes específicos outorgados na respectiva procuração.

d) Altera-se cláusula 11ª referente ao conselho consecutivo para:

#### **CAPÍTULO VI** **DO CONSELHO CONSULTIVO**

**Cláusula 11ª** - A Sociedade terá um Conselho Consultivo constituído por, no mínimo, 3 (três) membros, domiciliados no país ou no exterior, que deverão ser nomeados no Contrato Social ou por meio de deliberação dos sócios, com mandato por prazo de 02 (dois) anos, podendo ser renovado.

**Parágrafo Primeiro** – As seguintes pessoas serão membros do Conselho Consultivo para o segundo mandato:



- (i) **JOSE CHAGAS DOS SANTOS**, brasileiro, comerciante, casado no regime de comunhão universal de bens, data de nascimento 07/06/1954, portador do documento de identidade RG nº 1070086 SSP/PR, inscrito no CPF/ME sob o nº 112.190.921-34, residente e domiciliado na Avenida Dourados, nº 1575 - bairro Jardim Morumbi, no município de Naviraí, Estado do Mato Grosso do Sul, CEP 79.950-000;
- (ii) **FABIANE DA SILVA CHAGAS ROSSATTI LEMES**, brasileira, empresária, casada no regime de comunhão parcial de bens, data de nascimento 26/02/1988, portadora do documento de identidade RG nº 1489869 SEJUSP/MS, inscrita no CPF/ME sob o nº 011.474.451-33, residente e domiciliada na Rua Joao Rosa Goes, nº 753 - bairro Jardim América, no município de Dourados, Estado do Mato Grosso do Sul, CEP 79.804-020;
- (iii) **FLAVIA DA SILVA CHAGAS**, brasileira, comerciante, solteira, data de nascimento 16/11/1986, portadora do documento de identidade RG nº 1388441 SSP/MS, inscrita no CPF/ME sob o nº 011.952.881-90, residente e domiciliada na Avenida Dourados, nº 1575 - bairro Jardim Morumbi, município de Naviraí, Estado do Mato Grosso do Sul, CEP 79.950-000.

## **"CONSOLIDAÇÃO CONTRATUAL DA JCHAGAS HOLDING LTDA.**

### **CAPÍTULO I**

#### **DENOMINAÇÃO, SEDE E PRAZO DE DURAÇÃO**

**Cláusula 1ª** – A Sociedade, estruturada sob a forma de uma sociedade empresária limitada, denomina-se **JCHAGAS HOLDING LTDA.**

**Cláusula 2ª** – A Sociedade tem sede e foro na cidade de Naviraí, Estado do Mato Grosso do Sul, na Avenida Campo Grande, nº 933, Sala B, Bairro Centro, CEP 79950-000

**Parágrafo Único** – A Sociedade poderá abrir, instalar, transferir ou encerrar filiais, agências, depósitos, escritórios e quaisquer outros estabelecimentos ou



dependências, no Brasil ou no exterior, por deliberação dos sócios representando, no mínimo, 75% (setenta e cinco por cento) do capital social da Sociedade.

**Cláusula 3ª** – A Sociedade tem prazo de duração indeterminado, tendo iniciado suas atividades em 15/10/2021.

## **CAPÍTULO II** **DO OBJETO**

**Cláusula 4ª** – A Sociedade tem por objeto social a participação em outras sociedades como sócia ou acionista.

## **CAPÍTULO III** **DO CAPITAL SOCIAL**

**Cláusula 5ª** – O capital social da Sociedade, totalmente subscrito e integralizado nesta data, é de R\$ 12.489.473,00 (doze milhões, quatrocentos e oitenta e nove mil, quatrocentos e setenta e três reais), dividido em 12.489.473 (doze milhões, quatrocentas e oitenta e nove mil, quatrocentas e setenta e três) quotas, com valor nominal de R\$ 1,00 (um real) cada uma, assim distribuídas entre os sócios:

<b>Sócios</b>	<b>Quotas</b>	<b>Valor (R\$)</b>	<b>%</b>
Jose Chagas dos Santos	11.751.695	11.751.695,00	94,09%
Fabio Chagas da Silva	737.778	737.778,00	5,91%
<b>TOTAL</b>	<b>12.489.473</b>	<b>12.489.473,00</b>	<b>100%</b>

**Parágrafo Primeiro** – A responsabilidade de cada sócio é restrita ao valor de suas quotas, mas todos respondem solidariamente pela integralização do capital social, nos termos do artigo 1.052 do Código Civil Brasileiro.

**Parágrafo Segundo** – As quotas são indivisíveis em relação à Sociedade e cada quota confere o direito a um voto nas deliberações dos sócios.

## **CAPÍTULO IV**

### **DA CESSÃO E TRANSFERÊNCIA DE QUOTAS**

**Cláusula 6ª** – Os sócios não poderão vender, transferir, onerar, doar ou dispor de nenhuma quota, ou dos direitos relativos às quotas, para nenhum sócio ou terceiros sem observar as disposições do Acordo de Sócios arquivado na sede da Sociedade.

**Cláusula 7ª** – Todos os sócios têm direito de preferência proporcional na aquisição das quotas detidas pelos demais sócios, observadas as disposições do Acordo de Sócios arquivado na sede da Sociedade.

## **CAPÍTULO V**

### **ADMINISTRAÇÃO DA SOCIEDADE**

**Cláusula 8ª** - A Sociedade será administrada por 02 (duas) pessoas físicas, residente e domiciliada no país, sócia ou não, designada no Contrato Social ou em ato separado, sob a designação de Administrador(es). O(s) Administrador(es) será nomeado mediante a aprovação de sócios representando no mínimo 75% (setenta e cinco por cento) do capital social da Sociedade, ressalvada a hipótese de designação de administrador não sócio enquanto o capital social não estiver integralizado, que dependerá da aprovação da totalidade dos sócios.

**Parágrafo Primeiro** - A administração da sociedade serão exercida pelos Sres. **FABIO CHAGAS DA SILVA**, brasileiro, empresário, casado no regime de separação obrigatória de bens, data de nascimento 19/04/1982, portador do documento de identidade RG nº 1011867 SSP/MS, inscrito no CPF/ME sob o nº 899.435.111-68, residente e domiciliado na Rua Alameda das Esmeraldas, nº 379 - bairro Green Ville, no município de Naviraí, Estado do Mato Grosso do Sul, CEP 79.950-000 e **JOSE CHAGAS DOS SANTOS**, brasileiro, comerciante, casado no regime de comunhão universal de bens, data de nascimento 07/06/1954, portador do documento de identidade RG nº 1070086 SSP/PR, inscrito no CPF/ME sob o nº 112.190.921-34, residente e domiciliado na Avenida Dourados, nº 1575 - bairro Jardim Morumbi, no município de Naviraí, Estado do Mato Grosso do Sul, CEP 79.950-000, **assinando em conjunto**.

**Parágrafo Segundo** - O prazo de mandato do(s) Administrador(es) será indeterminado, permanecendo em seu cargo até que seja destituído ou substituído, por deliberação de sócios representando no mínimo 75% (setenta e cinco por cento) do capital social.

**Cláusula 9ª** – Observado o disposto na Cláusula 10ª abaixo, a Sociedade é representada e se obriga:

- (iii) pela assinatura do(s) administrador(es); ou
- (iv) pela assinatura de um procurador, regularmente constituído para a prática dos poderes específicos outorgados na respectiva procuração.

**Parágrafo Único**- As procurações outorgadas pela Sociedade deverão ter expressamente identificados os poderes outorgados e deverão ter prazo de validade determinado de, no máximo, 1 (um) ano, com exceção apenas das procurações com poderes "ad judícia", que poderão ser outorgadas por prazo indeterminado.

**Cláusula 10ª** - A prática ou assinatura dos atos listados nos Parágrafos Primeiro e Segundo desta Cláusula 10ª em nome e/ou a favor da Sociedade estão sujeitas à expressa aprovação do Conselho Consultivo ou dos sócios, conforme indicado nos respectivos Parágrafos Primeiro e Segundo abaixo, para serem considerados válidos e eficazes, sejam tais atos praticados pelo Administrador e/ou pelo procurador devidamente nomeado:

**Parágrafo Primeiro:** Os seguintes atos estão sujeitos à aprovação pelo Conselho Consultivo, observado o disposto no Capítulo VI abaixo:

- (i) aprovação do orçamento anual e respectivas alterações no curso de cada ano a partir da variação de 10,01% (dez vírgula zero um por cento) no valor do orçamento anual;
- (ii) aprovação do plano de negócios do grupo;
- (iii) contratação de empréstimos, linhas de crédito ou qualquer produto financeiro visando tomar recursos em nome da Sociedade, em valor superior a R\$

- 10.000.001,00 (dez milhões e um reais) e inferior a R\$ 20.000.000,00 (vinte milhões de reais) por operação;
- (iv) contratação de empréstimos, linhas de crédito ou qualquer produto financeiro visando conceder recursos em nome da Sociedade, em valor superior a R\$ 10.000.001,00 (dez milhões e um reais) e inferior a R\$ 20.000.000,00 (vinte milhões de reais) por operação;
  - (v) concessão de garantias pela Sociedade em favor das suas controladas;
  - (vi) escolha da empresa de auditoria a ser contratada;
  - (vii) definição da remuneração do administrador;
  - (viii) contratação novos de empregados com salários individuais anuais em valor bruto superior a R\$ 500.001,00 (quinhentos mil e um reais) e inferior a R\$ 2.000.000,00 (dois milhões de reais); e
  - (ix) aprovação/e ou concessão de aumentos salariais em valor superior a 40% (quarenta por cento) do valor mensal bruto do respectivo empregado;
  - (x) contratação de prestadores de serviços cujo valor do contrato anual e bruto seja superior a R\$ 500.001,00 (quinhentos mil e um reais) e inferior a R\$ 2.000.000,00 (dois milhões de reais);
  - (xi) celebração de parcerias operacionais equivalentes a joint ventures; e
  - (xii) aprovação pela Sociedade no âmbito das suas controladas das matérias previstas nos itens (i) a (xi) acima, bem como quaisquer outras matérias que exijam aprovação dos sócios, conforme previsto em seus respectivos contratos sociais.

**Parágrafo Segundo:** Os seguintes atos estão sujeitos à aprovação pelos sócios, deliberada conforme previsto no Capítulo VII abaixo:

- (i) aquisição ou promessa de aquisição de participações societárias em outros negócios;
- (ii) contratação de empréstimos, linhas de crédito ou qualquer produto financeiro visando tomar recursos em nome da Sociedade, em valor superior a R\$ 20.000.001,00 (vinte milhões e um reais) por operação;
- (iii) contratação de empréstimos, linhas de crédito ou qualquer produto financeiro visando conceder recursos em nome da Sociedade, em valor superior a R\$ 20.000.001,00 (vinte milhões e um reais) por operação;
- (iv) contratação de novos empregados com salários individuais anuais em valor bruto superior a R\$ 2.000.001,00 (dois milhões e um reais);
- (v) contratação de prestadores de serviços cujo valor do contrato anual e bruto seja superior a R\$ 2.000.001,00 (dois milhões e um reais);
- (vi) definição da remuneração dos membros do Conselho Consultivo;
- (vii) celebração de contratos com partes relacionadas;
- (viii) realização de compras não recorrentes pela Sociedade em valor superior a R\$ 5.000.001,00 (cinco milhões e um reais) por ano ou R\$ 500.001,00 (quinhentos mil e um reais) por mês;
- (ix) oneração ou alienação de bens imóveis da Sociedade em valor superior a R\$ 5.000.001,00 (cinco milhões e um reais); e
- (x) aprovação pela Sociedade no âmbito das suas controladas das matérias previstas nos itens (i) a (ix) acima, bem como quaisquer outras matérias que exijam aprovação dos sócios, conforme previsto em seus respectivos contratos sociais.

## **CAPÍTULO VI** **DO CONSELHO CONSULTIVO**



**Cláusula 11ª** - A Sociedade terá um Conselho Consultivo constituído por, no mínimo, 3 (três) membros, domiciliados no país ou no exterior, que deverão ser nomeados no Contrato Social ou por meio de deliberação dos sócios, com mandato por prazo de 02 (dois) anos, podendo ser renovado.

**Parágrafo Primeiro** – As seguintes pessoas são membros do Conselho Consultivo para o segundo mandato:

- (i) **JOSE CHAGAS DOS SANTOS**, brasileiro, comerciante, casado no regime de comunhão universal de bens, data de nascimento 07/06/1954, portador do documento de identidade RG nº 1070086 SSP/PR, inscrito no CPF/ME sob o nº 112.190.921-34, residente e domiciliado na Avenida Dourados, nº 1575 - bairro Jardim Morumbi, no município de Naviraí, Estado do Mato Grosso do Sul, CEP 79.950-000;
- (ii) **FABIANE DA SILVA CHAGAS ROSSATTI LEMES**, brasileira, empresária, casada no regime de comunhão parcial de bens, data de nascimento 26/02/1988, portadora do documento de identidade RG nº 1489869 SEJUSP/MS, inscrita no CPF/ME sob o nº 011.474.451-33, residente e domiciliada na Rua Joao Rosa Goes, nº 753 - bairro Jardim América, no município de Dourados, Estado do Mato Grosso do Sul, CEP 79.804-020;
- (iii) **FLAVIA DA SILVA CHAGAS**, brasileira, comerciante, solteira, data de nascimento 16/11/1986, portadora do documento de identidade RG nº 1388441 SSP/MS, inscrita no CPF/ME sob o nº 011.952.881-90, residente e domiciliada na Avenida Dourados, nº 1575 - bairro Jardim Morumbi, município de Naviraí, Estado do Mato Grosso do Sul, CEP 79.950-000.

**Parágrafo Segundo** - Os membros do Conselho Consultivo poderão ser substituídos ou removidos a qualquer tempo pela aprovação da totalidade dos sócios. Qualquer vacância decorrente da renúncia, morte ou incapacidade de um membro do Conselho Consultivo deverá ser prontamente sanada pelos sócios.

**Cláusula 12ª** - Compete ao Conselho Consultivo aprovar o plano de negócios e/ou orçamento anual da Sociedade e das sociedades por ela controladas bem como autorizar



a execução de determinados atos pela administração da Sociedade e das sociedades por ela controladas, na forma da Cláusula 10ª acima.

**Cláusula 13ª** - O Conselho Consultivo deverá se reunir, de forma ordinária, no mínimo 2 (duas) vezes por ano, durante o 1º (primeiro) trimestre calendário e o último trimestre, em data e horário a serem acordados entre os membros, e de forma extraordinária, sempre que necessário.

**Parágrafo Primeiro** – As reuniões do Conselho Consultivo deverão ocorrer na sede da Sociedade ou em outro local a ser definido pelos membros do Conselho. Os membros do Conselho Consultivo poderão participar das reuniões do Conselho por meio de vídeo conferência, conferência telefônica ou plataforma digital. A participação de um membro mediante a utilização de tais meios de teleconferência será equivalente à sua participação pessoal na reunião.

**Parágrafo Segundo** - Qualquer Conselheiro poderá convocar uma reunião extraordinária do Conselho, em qualquer momento, por meio de aviso por escrito enviado por e-mail, por carta registrada ou protocolada, por serviço de entrega rápida ou outro meio de entrega em mãos, a todos os Conselheiros, declarando a data, horário e ordem do dia da referida reunião, o qual será entregue com, no mínimo, 7 (sete) dias de antecedência, em primeira convocação, ou com 2 (dois) dias de antecedência, em segunda convocação.

**Parágrafo Terceiro**– Será dispensada a convocação de que trata o Parágrafo Segundo desta Cláusula 13ª se estiverem presentes à reunião todos os membros do Conselho Consultivo.

**Parágrafo Quarto**- Para fins das aprovações previstas no Parágrafo Primeiro da Cláusula 10ª acima, uma resolução por escrito assinada por, pelo menos, a maioria dos membros será considerada válida e eficaz como se houvesse sido aprovada em reunião do Conselho Consultivo devidamente convocada.

## **CAPÍTULO VII** **DAS REUNIÕES E RESOLUÇÕES DE SÓCIOS**



Este documento é copia do original assinado digitalmente por JOSE EDUARDO CHEMIN CURY e TRIBUNAL DE JUSTICA DO ESTADO MATO GROSSO DO SUL. Protocolado em 12/04/2023 às 15:17, sob o número WCGR23071737025, e liberado nos autos digitais por Usuário padrão para acesso SAJ/AT, em 12/04/2023 às 15:25. Para acessar os autos processuais, acesse o site <https://esaj.tjms.jus.br/pastadigital/pg/abrirConferenciaDocumento.do>, informe o processo 0817028-32.2023.8.12.0001 e o código 1j1nr8ln.

**Cláusula 14ª** – Os sócios reunir-se-ão sempre que o interesse social assim o exigir, o que deve ocorrer pelo menos uma vez ao ano, dentro dos 4 (quatro) primeiros meses seguintes ao término do exercício social, para aprovação das contas da Sociedade. Entretanto, as reuniões tornar-se-ão dispensáveis quando todos os sócios decidirem, por escrito, sobre a matéria que seria objeto delas.

**Parágrafo Primeiro** – As reuniões de sócios poderão ser convocadas pelo sócio administrador, por meio de carta registrada, e-mail ou comunicação escrita, mediante a comprovação de recebimento pelos demais sócios. A convocação deverá ser enviada com pelo menos 8 (oito) dias de antecedência e deverá conter a data, a hora, o local e as matérias a serem deliberadas na reunião. As convocações poderão ser dispensadas se todos os sócios estiverem presentes na reunião ou se declararem, por escrito, cientes do local, data, hora e ordem do dia.

**Parágrafo Segundo** – As reuniões de sócios poderão ser semipresenciais ou digitais, observada a regulamentação em vigor.

**Parágrafo Terceiro** - A matéria indicada no item (i) do Parágrafo Segundo da Cláusula 10ª somente será aprovada por sócios representando, no mínimo, 75% (setenta e cinco por cento) do capital social. As demais matérias indicadas naquele Parágrafo Segundo da Cláusula 10ª e outras matérias não constantes do Parágrafo Segundo da Cláusula 10ª, que devam ser deliberadas pelos sócios, somente serão aprovadas por sócios representando a maioria do capital social (50% mais uma quota), exceto nos casos em que a legislação aplicável imponha quórum superior, o qual será aplicável, ou caso este Contrato Social estabeleça um outro quórum.

**Parágrafo Quarto** – Os sócios poderão fazer-se representar nas reuniões de sócios por outro sócio ou por advogado, mediante outorga de procuração, com especificação dos atos autorizados.

## **CAPÍTULO VIII** **DO EXERCÍCIO SOCIAL E DESTINAÇÃO DOS RESULTADOS**

**Cláusula 15ª** - O exercício social da Sociedade terá início em 01 de janeiro e encerramento em 31 de dezembro de cada ano.

**Parágrafo Primeiro** - Ao final de cada exercício social, serão elaborados, pela administração da Sociedade, o balanço patrimonial e as demais demonstrações financeiras previstas em lei.

**Parágrafo Segundo** - Os lucros líquidos anualmente auferidos pela sociedade terão a aplicação que lhes for determinada pelos sócios representando, a maioria do capital social.

**Parágrafo Terceiro** - A sociedade poderá levantar balanços intermediários, a qualquer tempo, e distribuir dividendos intermediários ou intercalares.

### **CAPÍTULO VIII**

#### **DA CONTINUAÇÃO DA SOCIEDADE**

**Cláusula 16ª** - A retirada, morte, ausência declarada, interdição ou exclusão de qualquer dos sócios não dissolverá a Sociedade, que prosseguirá com os demais sócios, observadas as disposições legais aplicáveis e as condições previstas no Acordo de Sócios arquivado na sede da Sociedade.

### **CAPÍTULO IX**

#### **DA DISSOLUÇÃO E LIQUIDAÇÃO**

**Cláusula 17ª** - A Sociedade será dissolvida e entrará em liquidação nos casos previstos em lei, observado o disposto neste Contrato Social, ou por deliberação dos sócios representando, no mínimo, 75% (setenta e cinco por cento) do capital social da Sociedade.

**Parágrafo Único** - Em caso de liquidação da Sociedade, o procedimento legal aplicável deverá ser observado e aos sócios representantes de 75% (setenta e cinco por cento) do capital social caberá a indicação e/ou destituição dos liquidantes, bem como o julgamento de suas contas.

### **CAPÍTULO X**

#### **LEI APLICÁVEL**

**Cláusula 18ª** - A Sociedade é regida pelas cláusulas deste Contrato Social, pelo Acordo de Sócios arquivado na sede da Sociedade, pelas disposições da Lei nº 10.406/ 2002, conforme alterada ("Código Civil") e, supletivamente, pela Lei nº 6.404/ 1976, conforme alterada ("Lei das Sociedades Anônimas").

**CAPÍTULO XI**  
**DO FORO**

**Cláusula 19ª** – Fica eleito o foro da Cidade de Naviraí, Estado do Mato Grosso do Sul, para qualquer ação fundada neste Contrato Social, renunciando os sócios a qualquer outro, por mais privilegiado que seja.

**Declaração de desimpedimento:** o administrador eleito declara, sob as penas de lei, que não está impedido de exercer a administração da Sociedade, por lei especial, ou em virtude de condenação criminal, ou por se encontrar sob os efeitos dela, a pena que vede, ainda que temporariamente, o acesso a cargos públicos; ou por crime falimentar, de prevaricação, peita ou suborno, concussão, peculato, ou contra a economia popular, contra o sistema financeiro nacional, contra normas de defesa da concorrência, contra as relações de consumo, fé pública, ou a propriedade.

E, por estarem assim justas e acordadas, as partes assinam digitalmente o presente instrumento em uma única via.

Naviraí (MS), 28 de fevereiro de 2023.

**JOSE CHAGAS DOS SANTOS**

**FABIO CHAGAS DA SILVA**

**FABIANE DA SILVA CHAGAS**  
**ROSSATTI LEMES**

**FLAVIA DA SILVA CHAGAS**



Este documento é copia do original assinado digitalmente por JOSE EDUARDO CHEMIN CURY e TRIBUNAL DE JUSTICA DO ESTADO MATO GROSSO DO SUL. Protocolado em 12/04/2023 às 15:12, sob o número WCGR23071737025, e liberado nos autos digitais por Usuário padrão para acesso SAJ/AT, em 12/04/2023 às 15:25. Para acessar os autos processuais, acesse o site <https://esaj.tjms.jus.br/pastadigital/pg/abrirConferenciaDocumento.do>, informe o processo 0817028-32.2023.8.12.0001 e o código 1j1nr8ln.



# JUNTA COMERCIAL DO ESTADO DE MATO GROSSO DO SUL

Registro Digital

Documento Principal

Identificação do Processo		
Número do Protocolo	Número do Processo Módulo Integrador	Data
23/031.900-9	MSN2324880192	24/03/2023

Identificação do(s) Assinante(s)		
CPF	Nome	Data Assinatura
011.474.451-33	FABIANE DA SILVA CHAGAS ROSSATTI LEMES	24/03/2023
Assinado utilizando o(s) seguinte(s) selo(s) do		
Selo Ouro - Certificado Digital		

899.435.111-68	FABIO CHAGAS DA SILVA	24/03/2023
Assinado utilizando o(s) seguinte(s) selo(s) do		
Selo Ouro - Certificado Digital, Selo Prata - Banco do Brasil - Internet Banking, Selo Prata - Biometria Facial, Selo Prata - Cadastro via Internet Banking, Selo Prata - Sicredi - Internet Banking		

011.952.881-90	FLAVIA DA SILVA CHAGAS	24/03/2023
Assinado utilizando o(s) seguinte(s) selo(s) do		
Selo Ouro - Certificado Digital, Selo Prata - Balcão Denatran		

112.190.921-34	JOSE CHAGAS DOS SANTOS	24/03/2023
Assinado utilizando o(s) seguinte(s) selo(s) do		
Selo Ouro - Certificado Digital, Selo Prata - Cadastro Presencial gov.br		

Junta Comercial do Estado de Mato Grosso do Sul



Junta Comercial do Estado de Mato Grosso do Sul

Certifico registro sob o nº 54978701 em 27/03/2023 da Empresa JCHAGAS HOLDING LTDA, CNPJ 43891162000170 e protocolo 23031900-9 em 24/03/2023. Autenticação: B3AEE69D783F494912267FC59BD1DE6C94C3A32. Márcio Cavassa do Valle - Secretário-Geral. Para validar este documento, acesse <http://www.jucems.ms.gov.br> e informe nº do protocolo 23/031.900-9 e o código de segurança e7mz Esta cópia foi autenticada digitalmente e assinada em 27/03/2023 por Márcio Cavassa do Valle Secretário-Geral.

Este documento é cópia do original assinado digitalmente por JOSE EDUARDO CHEMIN CURY e TRIBUNAL DE JUSTIÇA DO ESTADO DE MATO GROSSO DO SUL. Protocolado em 12/04/2023 às 15:12, sob o número WCGR23071737025, e liberado nos autos digitais por Usuário padrão para acesso SAJ/AT, em 12/04/2023 às 15:25. Para acessar os autos processuais, acesse o site <https://esaj.tjms.jus.br/pastadigital/pg/abrirConferenciaDocumento.do>, informe o processo 0817028-32.2023.8.12.0001 e o código 1j1nr8In.





Sistema Nacional de Registro de Empresas Mercantil - SINREM  
 Governo do Estado de Mato Grosso do Sul  
 Secretaria de Estado da Fazenda do Estado de Mato Grosso do Sul  
 Junta Comercial do Estado de Mato Grosso do Sul

## TERMO DE AUTENTICAÇÃO - REGISTRO DIGITAL

Certifico que o ato, assinado digitalmente, da empresa JCHAGAS HOLDING LTDA, de CNPJ 43.891.162/0001-70 e protocolado sob o número 23/031.900-9 em 24/03/2023, encontra-se registrado na Junta Comercial sob o número 54978701, em 27/03/2023. O ato foi deferido eletronicamente pelo examinador Marisa Nepomuceno De Almeida Silva.

Certifica o registro, o Secretário-Geral, Márcio Cavassa do Valle. Para sua validação, deverá ser acessado o sitio eletrônico do Portal de Serviços / Validar Documentos (<https://portalservicos.jucems.ms.gov.br/Portal/pages/imagemProcesso/viaUnica.jsf>) e informar o número de protocolo e chave de segurança.

### Capa de Processo

Assinante(s)		
CPF	Nome	Data Assinatura
899.435.111-68	FABIO CHAGAS DA SILVA	24/03/2023
Assinado utilizando o(s) seguinte(s) selo(s) do		
Selo Ouro - Certificado Digital, Selo Prata - Banco do Brasil - Internet Banking, Selo Prata - Biometria Facial, Selo Prata - Cadastro via Internet Banking, Selo Prata - Sicredi - Internet Banking		

### Documento Principal

Assinante(s)		
CPF	Nome	Data Assinatura
899.435.111-68	FABIO CHAGAS DA SILVA	24/03/2023
Assinado utilizando o(s) seguinte(s) selo(s) do		
Selo Ouro - Certificado Digital, Selo Prata - Banco do Brasil - Internet Banking, Selo Prata - Biometria Facial, Selo Prata - Cadastro via Internet Banking, Selo Prata - Sicredi - Internet Banking		
112.190.921-34	JOSE CHAGAS DOS SANTOS	24/03/2023
Assinado utilizando o(s) seguinte(s) selo(s) do		
Selo Ouro - Certificado Digital, Selo Prata - Cadastro Presencial gov.br		
011.474.451-33	FABIANE DA SILVA CHAGAS ROSSATTI LEMES	24/03/2023
Assinado utilizando o(s) seguinte(s) selo(s) do		
Selo Ouro - Certificado Digital		
011.952.881-90	FLAVIA DA SILVA CHAGAS	24/03/2023
Assinado utilizando o(s) seguinte(s) selo(s) do		
Selo Ouro - Certificado Digital, Selo Prata - Balcão Denatran		

Data de início dos efeitos do registro (art. 36, Lei 8.934/1994): 28/02/2023



A autencidade desse documento pode ser conferida no [portal de serviços da jucems](https://portalservicos.jucems.ms.gov.br/Portal/pages/imagemProcesso/viaUnica.jsf) informando o número do protocolo 23/031.900-9.



Este documento é copia do original assinado digitalmente por JOSE EDUARDO CHEMIN CURY e TRIBUNAL DE JUSTICA DO ESTADO MATO GROSSO DO SUL. Protocolado em 12/04/2023 às 15:12, sob o número WCGR23071737025, e liberado nos autos digitais por Usuário padrão para acesso SAJ/AT, em 12/04/2023 às 15:25. Para acessar os autos processuais, acesse o site <https://esaj.tjms.jus.br/pastadigital/pg/abrirConferenciaDocumento.do>, informe o processo 0817028-32.2023.8.12.0001 e o código 1j1nr8ln.



Sistema Nacional de Registro de Empresas Mercantil - SINREM  
 Governo do Estado de Mato Grosso do Sul  
 Secretaria de Estado da Fazenda do Estado de Mato Grosso do Sul  
 Junta Comercial do Estado de Mato Grosso do Sul

## TERMO DE AUTENTICAÇÃO - REGISTRO DIGITAL



Documento assinado eletronicamente por Marisa Nepomuceno De Almeida Silva, Servidor(a) Público(a), em 27/03/2023, às 08:20.



A autencidade desse documento pode ser conferida no [portal de serviços da jucems](http://portal.de.servicos.da.jucems) informando o número do protocolo 23/031.900-9.



Este documento é copia do original assinado digitalmente por JOSE EDUARDO CHEMIN CURY e TRIBUNAL DE JUSTICA DO ESTADO MATO GROSSO DO SUL. Protocolado em 12/04/2023 às 15:12, sob o número WCGR23071737025 , e liberado nos autos digitais por Usuário padrão para acesso SAJ/AT, em 12/04/2023 às 15:25. Para acessar os autos processuais, acesse o site <https://esaj.tjms.jus.br/pastadigital/pg/abrirConferenciaDocumento.do>, informe o processo 0817028-32.2023.8.12.0001 e o código 1j1nr8ln.





JUNTA COMERCIAL DO ESTADO DE MATO GROSSO DO SUL

Registro Digital

O ato foi assinado digitalmente por :

Identificação do(s) Assinante(s)	
CPF	Nome
311.958.731-15	MARCIO CAVASSA DO VALLE

Junta Comercial do Estado de Mato Grosso do Sul

Campo Grande. segunda-feira, 27 de março de 2023



Junta Comercial do Estado de Mato Grosso do Sul

Certifico registro sob o nº 54978701 em 27/03/2023 da Empresa JCHAGAS HOLDING LTDA, CNPJ 43891162000170 e protocolo 2303190024/03/2023. Autenticação: B3AEE69D783F494912267FC59BD1DE6C94C3A32. Márcio Cavassa do Valle - Secretário-Geral. Para validar este documento, acesse <http://www.jucems.ms.gov.br> e informe nº do protocolo 23/031.900-9 e o código de segurança e7mz Esta cópia foi autenticada digitalmente e assinada em 27/03/2023 por Márcio Cavassa do Valle Secretário-Geral.

Este documento é copia do original assinado digitalmente por JOSE EDUARDO CHEMIN CURY e TRIBUNAL DE JUSTICA DO ESTADO MATO GROSSO DO SUL. Protocolado em 12/04/2023 às 15:12, sob o número WCGR23071737025, e liberado nos autos digitais por Usuário padrão para acesso SAJ/AT, em 12/04/2023 às 15:25. Para acessar os autos processuais, acesse o site <https://esaj.tjms.jus.br/pastadigital/pg/abrirConferenciaDocumento.do>, informe o processo 0817028-32.2023.8.12.0001 e o código 1j1n18In.