



EX. MO. SR. DR. JUIZ DE DIREITO DA VARA REGIONAL DE FALÊNCIAS, RECUPERAÇÕES E DE CARTAS CÍVEIS EM GERAL DA COMARCA DE CAMPO GRANDE/MS

Autos n.º 0841183-02.2023.8.12.0001

Recuperação Judicial

Requerentes: Boibras Indústria e Comércio de Carnes e Subprodutos Ltda. e outros – “Grupo Boibras”

**CURY SOCIEDADE INDIVIDUAL DE ADVOCACIA (CURY CONSULTORES)**, inscrita no CNPJ n.º 07.449.951/0001-91, nomeada Administradora Judicial nos autos do processo em epígrafe, vem, respeitosamente, à presença de Vossa Excelência, em atenção a r. decisão de fls. 1.155/1.162, apresentar a **CONSTATAÇÃO PRÉVIA**, com fulcro no artigo 51-A da Lei n.º 11.101/2005, nos termos do relatório anexo.

Termos em que,  
Pede deferimento.

Campo Grande/MS, 08 de agosto de 2023.

CURY SOCIEDADE INDIVIDUAL DE ADVOCACIA  
José Eduardo Chemin Cury  
Administrador Judicial

(67) 3029-2979 (67) 9878-6346

cury@curyconsultores.com.br

Rua Dona Bia Taveira, 216,  
Jardim dos Estados - Campo Grande/MS



Site

## SUMÁRIO

1- DA CONSTATAÇÃO PRÉVIA.....	3
2- DA RECUPERAÇÃO JUDICIAL DO GRUPO BOIBRAS.....	4
2.1- HISTÓRICO DA CONSTITUIÇÃO DAS EMPRESAS .....	5
2.2- RAZÕES DA CRISE ECONÔMICO-FINANCEIRA.....	7
3- DAS ATIVIDADES ECONÔMICAS .....	8
3.1- DA ESTRUTURA SOCIETÁRIA.....	10
3.2- DA VISITA <i>IN LOCO</i> .....	12
4- DA COMPETÊNCIA PARA O PROCESSAMENTO DA RECUPERAÇÃO JUDICIAL .....	19
5- DA DOCUMENTAÇÃO INSTRUTÓRIA. ....	20
6- DA CONSOLIDAÇÃO PROCESSUAL E SUBSTANCIAL.....	26
7- DEMONSTRAÇÕES CONTÁBEIS .....	28
7.1- DA SITUAÇÃO PATRIMONIAL.....	28
7.2- DOS ATIVOS DO GRUPO.....	28
7.3- DOS PASSIVOS.....	29
7.4- DO FATURAMENTO CONSOLIDADO .....	31
8- RESULTADOS.....	31
9- EXTRATOS BANCÁRIOS.....	32
10-COLABORADORES ATIVOS.....	33
11- ENDIVIDAMENTO.....	34
12- CONCLUSÃO.....	35



## 1- DA CONSTATAÇÃO PRÉVIA

01. Dentre as inovações trazidas pela Lei n.º 14.112/2020, foi acrescentado o art. 51-A à Lei de Recuperação de Empresas e Falência (Lei n.º 11.101/05), positivando a anterior “perícia prévia”, agora denominada constatação prévia. O dispositivo legal faculta ao juízo, após a distribuição do pedido de recuperação judicial, nomear profissional de sua confiança, para promover a averiguação das reais condições de funcionamento das Requerentes, bem como analisar a regularidade e completude da documentação que instrui a inicial.

02. Nas palavras do doutrinador Daniel Carnio Costa (2019, 41), trata-se de *“(…) uma constatação sumária determinada pelo magistrado antes da decisão de deferimento do processamento da recuperação judicial, com a finalidade de averiguar a regularidade da documentação técnica que acompanha a petição inicial, bem como as reais condições de funcionamento da empresa Requerente.”*<sup>1</sup>

03. É um procedimento preliminar, adotado exclusivamente para verificar se os pressupostos mínimos do pedido de recuperação judicial, estabelecidos no art. 51 da LREF, estão preenchidos, mormente o funcionamento efetivo da atividade empresarial e correspondência da documentação apresentada com os livros fiscais e comerciais.

04. Noutras palavras, não se busca, evidentemente, uma análise exauriente e aprofundada das empresas, mas apenas uma verificação sumária da correspondência mínima existente entre os dados apresentados por elas e a sua realidade fática.

05. Importante mencionar, que neste momento processual o dispositivo veda o indeferimento do processamento da recuperação judicial baseado na análise da viabilidade econômica do devedor, uma vez que tal verificação se confunde com o mérito do pedido principal, cuja faculdade de aprovar ou não é dos credores.<sup>2</sup>

<sup>1</sup> (Costa, Daniel Carnio. Constatação Prévia em processos de recuperação judicial de empresas: o modelo de suficiência recuperacional (MSR)/ Daniel Carnio Costa, Eliza Fazan./ Curitiba: Jeruá, 2019, pag. 41);

<sup>2</sup> SACRAMONE, Marcelo Barbosa. Comentários à Lei de Recuperação de Empresas e Falência / Marcelo Barbosa Sacramone. – 4. ed. – São Paulo : SaraivaJur, 2023. p. 280.



06. Logo, apesar do presente trabalho confrontar a veracidade da documentação contábil que instrui a inicial, não é permitido o aprofundamento sobre a viabilidade econômica da empresa para fins de deferimento ou não do processamento do pedido, pois tal questão deverá ser enfrentada quando da análise do Plano de Recuperação Judicial (PRJ) pelos credores, que irão concluir, com base nos documentos apresentados pelo devedor e relatórios da Administradora Judicial, pelo deferimento ou não da recuperação judicial.

07. Dessa maneira, o presente trabalho tem por escopo fazer um estudo perfunctório e objetivo do preenchimento dos requisitos para propositura e deferimento do processamento do pedido de recuperação judicial, de acordo com os artigos 47, 48 e 51, todos da Lei n.º 11.101/2005.

08. Para tanto, a constatação prévia foi realizada com base nos documentos disponibilizados na recuperação judicial pelo "Grupo Boibras", assim como por aqueles solicitados administrativamente por esta auxiliar, também disponibilizados nos autos, e pelas informações obtidas por meio de reuniões com os advogados, contadores, gestores e pelas próprias Requerentes quando da visita em *in loco*.

## **2- DA RECUPERAÇÃO JUDICIAL DO "GRUPO BOIBRAS"**

09. O pedido de recuperação judicial foi proposto pelo "Grupo Boibras" em 25/07/2023, perante à Vara Regional de Falências, Recuperações Judiciais, Insolvências e Cartas Precatórias Cíveis da Comarca de Campo Grande/MS, sendo composto pelas pessoas jurídicas abaixo especificadas:

**I. BOIBRAS INDÚSTRIA E COMÉRCIO DE CARNES E SUBPRODUTOS LTDA.**, inscrita no CNPJ sob o n.º 05.492.166/0001-96, com sede à Rodovia BR 163, KM 606, s/n, Zona Rural, São Gabriel do Oeste/MS, representada por seu sócio Regis Luis Comarella;

**II. B.T.C. PARTICIPAÇÕES E EMPREENDIMENTOS LTDA.**, inscrita no CNPJ sob o n.º 19.703.547/0001-81, com sede à Rua Giocondo Orsi n.º 475, Campo Grande/MS, representada por sua sócia Beloni Terezinha Comarella;



**III. BRC ALIMENTOS LTDA.**, inscrita no CNPJ sob o n.º 22.275.923/0001-99, com sede à Rodovia 163, KM 607, s/n, Zona Rural, São Gabriel do Oeste/MS;

**IV. COMERCIAL DE CARNES BMB LTDA.**, Rua Ceres n.º 577, Jardim Joquei Club, Campo Grande/MS, representada por seus sócios Ailton Bernardino de Lima e Ronaldo Comarella;

**V. RC – TRANSPORTE, LOGÍSTICA E SERVIÇO DE CARGA DE BOVINOS LTDA.**, inscrita no CNPJ sob o n.º 22.187.692/0001-61, com sede à Rua Ceres n.º 577, Jardim Joquei Club, Campo Grande/MS, representada por seu sócio Ronaldo Comarella.

10. As Requerentes pretendem usufruir do instituto recuperacional em consolidação processual e substancial, conforme aditamento à inicial apresentado a fls. 1.193/1.200, defendendo que os seus ativos e passivos devem ser considerados de modo coletivo e não individualmente, oportunidade em que os requisitos legais para tanto serão analisados no decorrer da presente.

11. No entanto, na exposição dos pontos a serem observados pela presente constatação prévia trataremos das Requerentes como “Grupo Boibras”, individualizando-as sempre que necessário.

## 2.1- HISTÓRICO DE CONSTITUIÇÃO DAS EMPRESAS

12. Confrontando o relatado na inicial, os documentos apresentados e os esclarecimentos prestados diretamente à Administradora Judicial, tem-se que o “Grupo Boibras” atua no ramo de aquisição de gado bovino, beneficiamento e venda da carne *in natura* e processada, bem como dos subprodutos e derivados não comestíveis da atividade desenvolvida.

13. As empresas Boibras Indústria e Comércio de Carnes e Subprodutos LTDA. (fls. 182/191), B.T.C. Participações e Empreendimentos LTDA. (fls. 192/197), BRC Alimentos LTDA. (fls. 198/209), Comercial de Carnes BMB LTDA. (fls. 210/221) e RC –



Transporte, Logística e Serviço de Carga de Bovinos LTDA. (fls. 223/229) foram constituídas, respectivamente, em 28/01/2003, 12/02/2014, 01/12/2005, 16/04/2015 e 01/04/2015, com suas sedes localizadas em São Gabriel do Oeste e Campo Grande, ambas localizadas no Estado de Mato Grosso do Sul.

14. Afirmam as Requerentes que atuam tanto no mercado nacional quanto internacional, exportando carne *in natura* e processada, além dos subprodutos não comestíveis para países da América Latina, concorrendo com a JBS, reconhecida como a maior indústria de proteínas do mundo, indicando o percentual de 70% de gado confinado, razão pela qual a competição entre elas se dá por meio do gado "no pasto", o que para muitos resulta na melhor qualidade de carne do mercado.

15. Nesse ponto, tem-se que os produtos e subprodutos das atividades desenvolvidas são, em sua maioria, advindos da Requerente Boibras Indústria e Comércio de Carnes e Subprodutos Ltda., enquanto as exportações aos países da América Latina são realizadas pela Requerente BRC Alimentos Ltda.

16. A Requerente Comercial de Carnes BMB Ltda., com nome fantasia "Big Beef" é responsável pela compra da maior parte da carne *in natura* da Requerente Boibras Indústria e Comércio de Carnes e Subprodutos Ltda., possuindo algumas lojas espalhadas pela Comarca de Campo Grande/MS, conforme fotos disponibilizadas pela Administradora Judicial no tópico "3.3- Da Visita *in loco*".

17. Além disso, as Requerentes expuseram diretamente à AJ que a Requerente B.T.C. Participações e Empreendimentos Ltda., participa como sócia da Requerente BRC Alimentos Ltda., sendo também a empresa onde estão concentrados a maior parte dos imóveis do grupo.

18. Nesse ponto, destaca-se que a Requerente B.T.C. Participações e Empreendimentos Ltda. foi criada para fins de organização societária e tributária, não empregando e não sendo realizada qualquer operação, tanto que não apresentou resultado de prejuízo/lucro desde a sua abertura.

19. Diante de todo arcabouço ora demonstrado, o "Grupo Boibras" mantém mais de 400 (quatrocentos) empregos diretos, atendendo ao mercado interno e externo, bem como fomentando a atividade econômica através da geração de



empregos, pagamento de impostos, entre outros, em plena consonância com o art. 47 da Lei n.º 11.101/2005.

## 2.2- RAZÕES DA CRISE ECONÔMICO-FINANCEIRA

20. Como visto, o “Grupo Boibras” vem em constante evolução desde a sua criação, com início de suas atividades na Comarca de São Gabriel do Oeste/MS, por meio da Requerente Boibras Indústria e Comércio de Carnes e Subprodutos Ltda., mantendo a função social de suas empresas, proporcionando empregos, cooperando com a distribuição de riquezas e com a redução da desigualdade social, mantendo sua solidificação no mercado, em que pese as dificuldades enfrentadas.

21. Todavia, a abertura de mercados variados pelo grupo, que abrangem também o mercado internacional, apesar de essencial para o ganho de escala se mostra extremamente onerosa, principalmente se considerarmos o crescimento da competição em detrimento de sua expansão, recebendo influência significativa também das oscilações econômicas do país.

22. Além disso, é de conhecimento público, que a pandemia COVID-19 fragilizou muitas empresas, dentre elas as que compõem o “Grupo Boibras”, pela exponencial alta do dólar, implicando no desenfreado aumento nos preços dos insumos, bem como do custo de produção e na redução da margem de lucro, levando à estagnação.

23. Neste ponto, há que se considerar as particularidades das atividades desenvolvidas pelo grupo, pois, nas palavras das Requerentes, *“(...) se, por um lado, o gado confinado apresenta maior rendimento e mais rapidez na terminação, por outro, essa modalidade tem mais sazonalidade que as demais modalidades de engorda não tem, haja vista que, findado o ciclo de engorda, o gado confinado deve ser abatido, que pressupõe a venda para a agroindústria, sob pena de acarretar prejuízos aos proprietários, estes mensuráveis diariamente”* (fls. 01/20, p. 05).

24. Tal situação gera vantagens aos frigoríficos, considerando que aos proprietários dos gados sobra apenas a opção de vendê-los para evitar eventuais prejuízos, por essa razão, as Requerentes optaram pela engorda de gado “no pasto”,



que não tem tanto impacto quanto o gado confinado, mas eleva sobremaneira o custo para aquisição da matéria prima, especialmente quando o preço da arroba está em baixa.

25. A baixa do preço para o produtor não significa maior lucro para a agroindústria, considerando que os revendedores e clientes pagarão menos pela carne processada e, por consequência, os demais subprodutos sofrerão queda proporcional. Lembrando que no ramo de atuação das Requerentes não há como se fazer estoques da matéria prima.

26. Por atuarem em conjunto em diversas fases da cadeia agroindustrial, o impacto financeiro sofrido por uma empresa impacta negativamente a eficiência econômica das demais, gerando efeito cascata.

27. Diante do cenário exposto, alegam as Requerentes que a junção dos fatores acima mencionados justificam a crise enfrentada, em resumo: (i) mercado extremamente concentrado, tanto em relação aos concorrentes quanto aos clientes e (ii) as particularidades das atividades desenvolvidas, principalmente na baixa presença de sazonalidade no setor que lhe confere volatilidade e imprevisibilidade, tornando mais árdua a manutenção dos lucros.

28. Com isso, entende a Administradora Judicial por preenchido o requisito do artigo 51, inciso I, da LREF, ante a satisfatória exposição das razões que levaram o grupo à crise econômico-financeira enfrentada.

### **3- DAS ATIVIDADES ECONÔMICAS**

29. Como dito acima, as empresas que compõem o "Grupo Boibras" exercem atividades comerciais ligadas ao ramo da agroindústria, atuando tanto na criação de bovinos quanto na fabricação de subprodutos oriundos dele, prestando serviços de abate de animais para terceiros, comercialização de carnes por meio de açougues, exportação de produtos, transporte rodoviário de cargas intermunicipal, interestadual e internacional, dentre outros abaixo especificados:





**a) Boibras Indústria e Comércio de Carnes e Subprodutos Ltda. (fls. 182/191)**

**Clausula Segunda** – A empresa passa a ter o seguinte objeto e atividades econômicas (CNAE):

FRIGORIFICO - ABATE DE BOVINOS, SUINOS, OVINOS, CAPRINOS E BUFALINOS - INDUSTRIA E COMERCIO ATACADISTA E VAREJISTA - IMPORTACAO E EXPORTACAO DE CARNES BOVINA, SUINA, OVINA, CAPRINA, MIUDOS, COURO E SUB-PRODUTOS DE ORIGEM ANIMAL - PRESTACAO DE SERVICO DE ABATE PARA TERCEIROS -PREPARACAO DE PRODUTOS DA CARNE E SUB-PRODUTOS RESULTANTES DO ABATE - TRANSPORTE RODOVIARIO DE CARGAS, EXCETO PRODUTOS PERIGOSOS E MUDANCAS, INTERMUNICIPAL, INTERESTADUAL E INTERNACIONAL - COMERCIO ATACADISTA DE CORDAS.

**b) B.T.C. Participações e Empreendimentos – EIRELI (fls. 195/209)**

**CLÁUSULA SEGUNDA:**

O objeto social é **FRIGORIFICO - ABATE DE BOVINOS EM ESTABELECIMENTO PRÓPRIO E DE TERCEIROS, INDÚSTRIA, COMÉRCIO ATACADISTA DE CARNES BOVINAS, SUÍNAS E DERIVADOS E ALUGUEL DE IMÓVEIS PRÓPRIOS, E, GESTÃO E ADMINISTRAÇÃO DA PROPRIEDADE IMOBILIÁRIA.**

**c) Comercial de Carnes BMB LTDA. (fls. 211/221)**

**CLÁUSULA SEGUNDA:**

O objeto social é: Comércio Varejista de Carnes - Açougue; Comércio Varejista de Mercadorias em Geral, com predominância de produtos Alimentícios - Minimercados; Fornecimento de Alimentos preparados para Empresas; Fabricação de Produtos de Carne (Linguiça bovina, linguiça suína, linguiça de frango, linguiça mista, carne desossada em peças no vácuo, carnes temperadas e enjetadas, charque, carne de sol, carne seca, charque em mantas, carne moída congelada); Comércio Atacadista de Carne bovina, suína e derivados; Fabricação de Produtos de Padaria e Confeitaria com predominância de produção própria; Lanchonete, Restaurantes e Similares; e filiais:

**d) RC – Transporte, Logística e Serviço de Carga de Bovinos Ltda. (fls. 222/229)**



**CLÁUSULA SEGUNDA:** O objeto da empresa será:

- A) TRANSPORTE RODOVIÁRIO DE CARGAS EM GERAL, EXCETO PRODUTOS PERIGOSOS E MUDANÇAS, INTERMUNICIPAL, INTERESTADUAL E INTERNACIONAL; (CNAE 49.30-2/02)**  
**B) AGENCIAMENTO DE CARGAS P/ TRANSPORTE RODOVIÁRIO; (CNAE 52.50-8/03)**  
**C) ORGANIZAÇÃO LOGÍSTICA DO TRANSPORTE DE CARGA; (CNAE 52.50-8/04)**  
**D) ATIVIDADE DE COBRANÇA, EXTRA-JUDICIAL; (CNAE 82.91-1/00)**  
**E) SERVIÇOS DE ESCRITÓRIO E APOIO ADMINISTRATIVO. (CNAE 82.11-3/00)**

30. Portanto, a Administradora Judicial entende por demonstrada a atividade desenvolvida pelo "Grupo Boibras", bem como estão todos os seus componentes inscritos na Junta Comercial, de acordo com a exigência do art. 48, § 2.º, da LREF, razão pela qual passamos a sua estrutura societária.

### 3.1- DA ESTRUTURA SOCIETÁRIA

31. Quanto à estrutura societária, reprisa-se que a inicial aponta ser o grupo formado por 05 (cinco) empresas: **(i)** Boibras Indústria e Comércio de Carnes e Subprodutos Ltda.; **(ii)** B.T.C. Participações e Empreendimentos Ltda.; **(iii)** BRC Alimentos Ltda.; **(iv)** Comercial de Carnes BMB Ltda. e **(v)** RC – Transporte, Logística e Serviço de Carga de Bovinos Ltda.

32. Melhores explanações foram apresentadas a respeito da estrutura societária na emenda à inicial (fls. 1.193/1.200), sendo possível vislumbrar que, embora não haja um entrelaçamento societário de direito entre todas as empresas, há estreita relação entre elas por laços negociais e familiares, vejamos:

#### **Boibras Industria e Comércio de Carnes e Subprodutos Ltda.**

**Sócio:** Régis Luis Comarella

#### **B.T.C Participações e Empreendimentos Ltda.**

**Sócio:** Beloni Terezinha Comarella

#### **BRC Alimentos Ltda.**

**Sócio:** Viviane dos Santos Borges Comarella, B.T.C. Participações e Empreendimentos

10

(67) 3029-2979 (67) 9878-6346

cury@curyconsultores.com.br

Rua Dona Bia Taveira, 216,  
Jardim dos Estados - Campo Grande/MS



Ltda. e Azle Cordeiro de Vera Escalante Comarella, esposa de Régis Luís e nora de Beloni Terezinha;

**Administrada** por Beloni Terezinha Comarella;

**Comercial de Carnes BMB Ltda.**

**Sócios:** Ailton Bernardino de Lima e Ronaldo Comarella, irmão de Régis Luís, filho de Beloni Terezinha e esposo de Viviane dos Santos Borges Comarella;

**RC - Transporte, Logística e Serviço de Carga de Bovinos Ltda.**

**Sócio:** Ronaldo Comarella

33. Assim, tem-se que a Requerente B.T.C. Participações e Empreendimentos Ltda., pessoa jurídica onde concentra-se a maior parte dos imóveis de propriedade do grupo, compõe o quadro societário da Requerente BRC Alimentos Ltda., sendo administradas por Beloni Terezinha Comarella.

34. A Sra. Beloni Terezinha, por sua vez, é genitora de Régis Luís, sócio da Requerente Boibras Indústria e Comércio de Carnes e Subprodutos Ltda., e de Ronaldo Comarella, sócio da RC – Transporte, Logística e Serviço de Carga de Bovinos Ltda., casado com a sócia Viviane dos Santos Borges Comarella.

35. Noutro ponto, a Requerente Comercial de Carnes BMB Ltda. é responsável pela compra da maior parte das mercadorias oriundas das atividades desenvolvidas pela Requerente Boibras Indústria e Comércio de Carnes e Subprodutos Ltda., comercializando-as em lojas espalhadas pela Comarca de Campo Grande/MS.

36. Expõe-se, também, que as Requerentes Comercial de Carnes BMB Ltda. e RC – Transporte, Logística e Serviço de Carga de Bovinos Ltda., possuem como sócio a pessoa de Ronaldo Comarella. A transportadora possui todos seus caminhões gavados com a logomarca “Boibras”, sendo a responsável por toda distribuição das carnes entregues às loja Big Beef e nos demais clientes, como supermercado Comper.

37. Outrossim, os produtos e os subprodutos oriundos das atividades praticadas pelo “Grupo Boibras” são exportadas aos países da América Latina pela Requerente BRC Alimentos Ltda.



38. Nesse contexto, inobstante as empresas em tela terem personalidades jurídicas próprias, desenvolvem atividades comerciais que se interligam entre si, existindo uma estreita relação de interdependência econômica entre elas.

### 3.2- DA VISITA *IN LOCO*

39. Com a finalidade de vistoriar as dependências físicas, bem como obter as informações necessárias para o desempenho do seu *mister*, a Administradora Judicial dirigiu-se às sedes empresariais do "Grupo Boibras", reunindo-se com os patronos constituídos nos autos, Dr. Lucas Gomes Mochi e com o sócio proprietário Regis Luís Comarela.

40. Na oportunidade, pôde-se constatar que o grupo segue em pleno desenvolvimento de suas atividades, abastecidas de mercadorias, produzindo, buscando manter os empregos que gerou ao longo dos anos, assim como sua estrutura e porte empresarial, o que pode ser observado através das fotografias abaixo:

#### a) Boibras Indústria e Comércio de Carnes e Subprodutos Ltda;

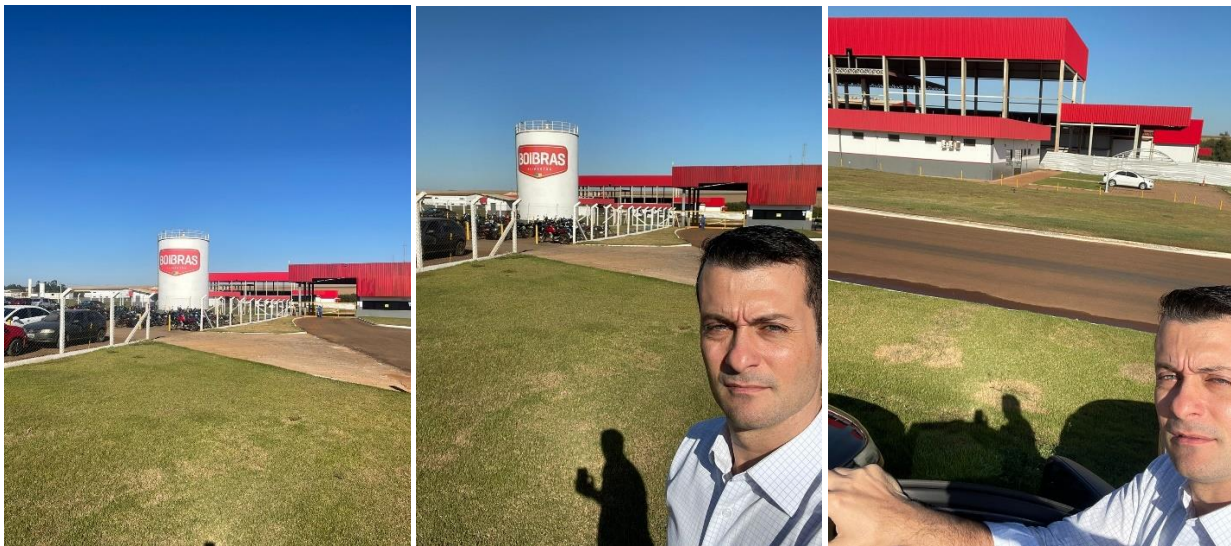

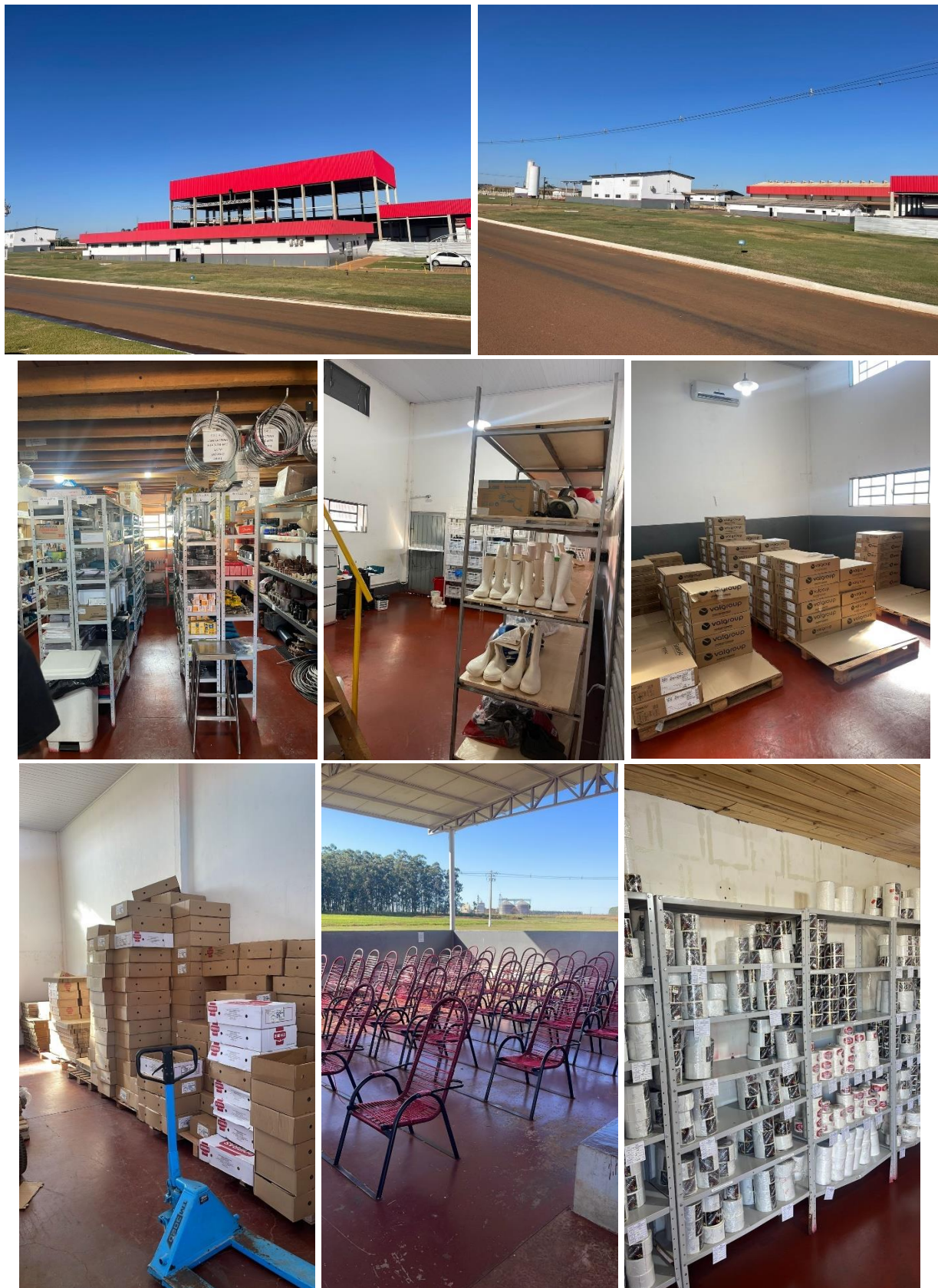

Este documento é copia do original assinado digitalmente por JOSE EDUARDO CHEMIN CURY e tjms.jus.br. Protocolado em 08/08/2023 às 16:01, sob o número WCGR23074362626 , e liberado nos autos digitais por Usuário padrão para acesso SAJ/AT, em 08/08/2023 às 16:15. Para acessar os autos processuais, acesse o site <https://esaj.tjms.jus.br/pastadigital/pg/abrirConferenciaDocumento.do>, informe o processo 0841183-02.2023.8.12.0001 e o código EfQZoJWB.





Este documento é copia do original assinado digitalmente por JOSE EDUARDO CHEMIN CURY e tjms.jus.br. Protocolado em 08/08/2023 às 16:01, sob o número WCGR23074362626 , e liberado nos autos digitais por Usuário padrão para acesso SAJ/AT, em 08/08/2023 às 16:15. Para acessar os autos processuais, acesse o site https://esaj.tjms.jus.br/pastadigital/pg/abrirConferenciaDocumento.do, informe o processo 0841183-02.2023.8.12.0001 e o código EfQZoJWB.



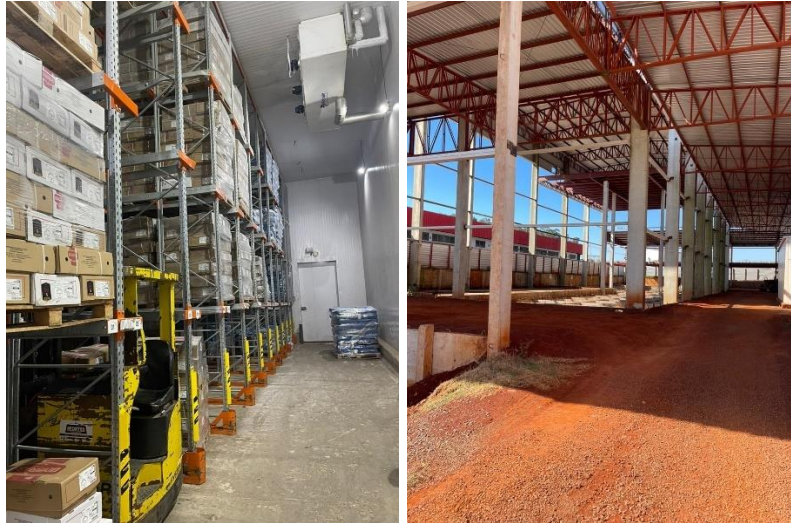

**b) Comercial de Carnes BMB Ltda. – “Big Beef”**

**b.1) Loja localizada na Bom Pastor em Campo Grande/MS**



**b.2) "Big Beef" – Loja localizada em Jardim Petrópolis em Campo Grande/MS**



**b.3) "Big Beef" – Loja localizada na Av. Mato Grosso/Campo Grande/MS**

(67) 3029-2979 (67) 9878-6346

cury@curyconsultores.com.br

Rua Dona Bia Taveira, 216,  
Jardim dos Estados - Campo Grande/MS



Site



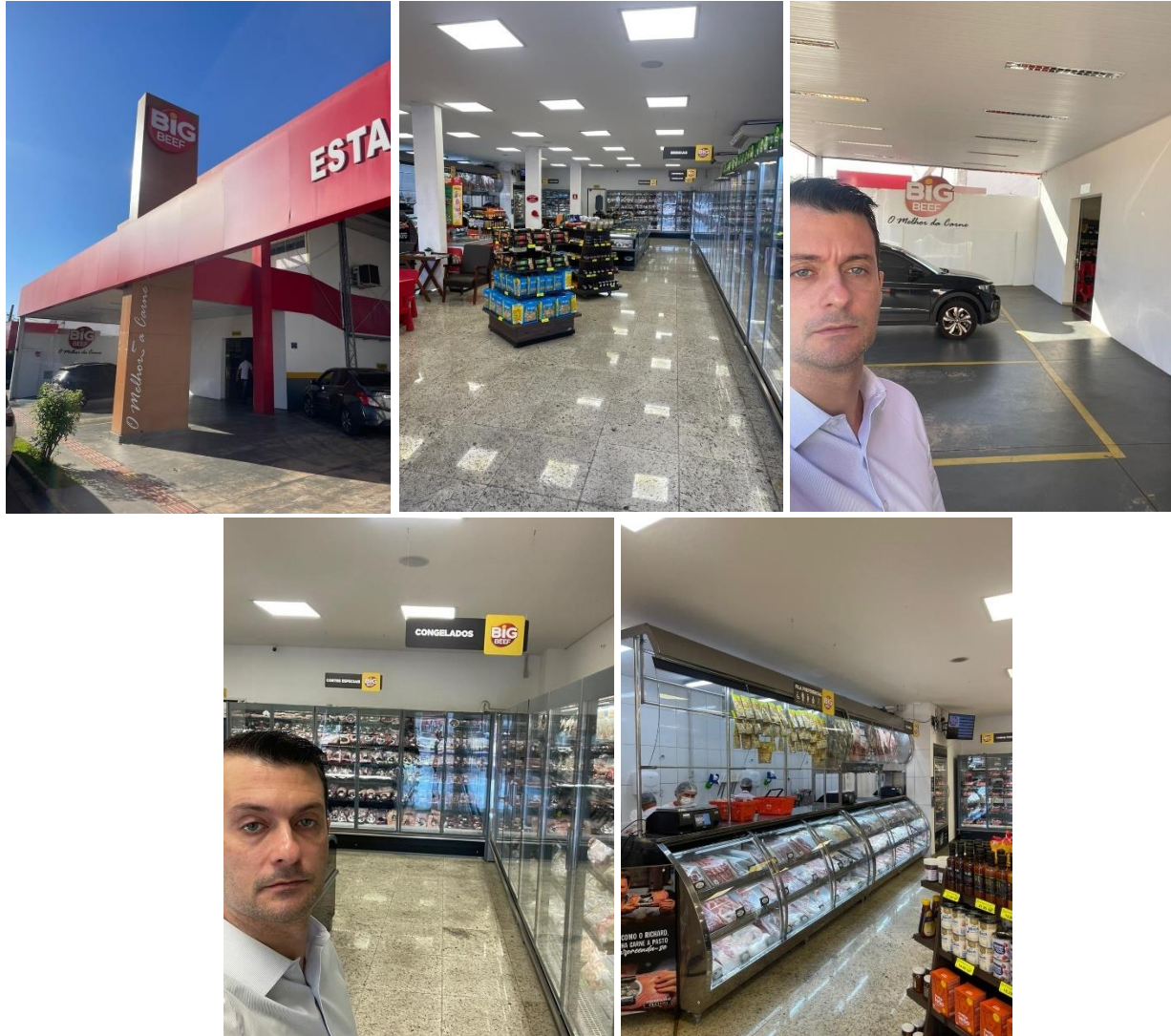

**c) RC – Transporte, Logística e Serviço de Carga de Bovinos Ltda.**

(67) 3029-2979 (67) 9878-6346

cury@curyconsultores.com.br

Rua Dona Bia Taveira, 216,  
Jardim dos Estados - Campo Grande/MS



Site



**d) B.T.C. - Participações e Empreendimentos Ltda.**



41. Como se vê, na diligência realizada, foi verificado que há uma estrutura operacional em funcionamento, certo de que foi possível notar o prosseguimento das atividades empresariais, apesar da crise aguda vivenciada, vislumbrando a correspondência com os documentos apresentados para embasar o pedido de recuperação, o que torna possível afirmar que existe relação entre a situação descrita na inicial e a realidade fática das postulantes.

#### **4- DA COMPETÊNCIA PARA O PROCESSAMENTO DA RECUPERAÇÃO JUDICIAL**

42. Consoante supra mencionado, com as alterações promovidas pela Lei n.º 14.112/20, restou positivado no ordenamento jurídico critérios objetivos para a elaboração da constatação prévia, dentre eles a análise da competência para processamento da recuperação judicial, a teor do preceituado pelo art. 51-A, parágrafo 7.º, da LREF.

43. O artigo 3.º da Lei n.º 11.101/05 prevê que o juízo competente para processar o pedido de recuperação judicial é o do local do principal estabelecimento do devedor ou da filial que tenha sede no Brasil, *in verbis*:

*Art. 3.º. É competente para homologar o plano de recuperação extrajudicial, deferir a recuperação judicial ou decretar a falência o juízo do local do principal estabelecimento do devedor ou da filial de empresa que tenha sede fora do Brasil.*

44. Consigna-se que para alcançar o conceito de principal estabelecimento do devedor é preciso se debruçar sobre diversos aspectos técnicos e fáticos das operações, funcionamento e projeções do "Grupo Boibras", conjugando com o entendimento jurisprudencial e doutrinário a respeito da matéria.

45. Para o E. Min. Marco Aurélio Belizze, o principal estabelecimento é o "*centro vital das principais atividades do devedor*", senão vejamos:

*"(...) O Juízo competente para processar e julgar pedido de recuperação judicial é aquele situado no local do principal estabelecimento (art. 3.º da*



*Lei n. 11.101/05), compreendido este como o local em que se encontra o centro vital das principais atividades do devedor (...).<sup>3</sup>*

46. Nesse viés, analisando a dinâmica fática do funcionamento do “Grupo Boibras”, principalmente após a visitação *in loco* nas áreas manejadas, verificou-se que, de fato, a maior parte de suas atividades e operações são desenvolvidas na Comarca de São Gabriel do Oeste/MS, apesar de algumas das Requerentes possuírem sede na Comarca de Campo Grande/MS.

47. Ao lado disso, tem-se que o grupo iniciou toda a sua atividade na cidade de São Gabriel do Oeste/MS, e ao longo do tempo foi expandindo para a Comarca de Campo Grande/MS, sem, contudo, transferir a sede administrativa principal, tal como já demonstrado, tornando-se, assim, o local do principal estabelecimento das devedoras.

48. Sendo assim, considerando os termos da Resolução n.º 288/2023 do Tribunal de Justiça de Mato Grosso do Sul, que criou Varas Regionais Especializadas para processar e julgar as recuperações judiciais, sendo aquelas a serem, originariamente, distribuídas na Comarca de São Gabriel do Oeste/MS vinculam-se ao juízo da Comarca de Campo Grande/MS.

49. Diante de toda documentação analisada e após a visitação *in loco*, a Administradora Judicial entende ser o juízo da Comarca de Campo Grande/MS o competente para processar e julgar a recuperação judicial do “Grupo Boibras”, por entender que o centro vital de suas atividades se concentra na cidade de São Gabriel do Oeste/MS.

## 5- DA DOCUMENTAÇÃO INSTRUTÓRIA

50. Conforme exposto, a presente constatação foi desenvolvida com base nos documentos apresentados pelas Requerentes nos autos do pedido de recuperação judicial, bem como daqueles entregues diretamente à Administradora Judicial, os quais seguem acostados ao presente trabalho.

<sup>3</sup> STJ – 163.818/ES, Rel. Min. Marco Aurélio Bellizze, Segunda Seção, DJ 23/09/2020, DJe 29/09/2020;



51. O artigo 48 da LREF estabelece os requisitos para a propositura do pedido de recuperação judicial, prevendo que:

*“Art. 48. Poderá requerer recuperação judicial o devedor que, no momento do pedido, exerça regularmente suas atividades há mais de 2 (dois) anos e que atenda aos seguintes requisitos, cumulativamente:*

*I – não ser falido e, se o foi, estejam declaradas extintas, por sentença transitada em julgado, as responsabilidades daí decorrentes;*

*II – não ter, há menos de 5 (cinco) anos, obtido concessão de recuperação judicial;*

*III - não ter, há menos de 5 (cinco) anos, obtido concessão de recuperação judicial com base no plano especial de que trata a Seção V deste Capítulo;*

*IV – não ter sido condenado ou não ter, como administrador ou sócio controlador, pessoa condenada por qualquer dos crimes previstos nesta Lei.*

52. Por sua vez, o art. 51 do mesmo diploma legal, relaciona os documentos essenciais que devem instruir a petição inicial, assim dispondo:

*“Art. 51. A petição inicial será instruída com:*

*I- a exposição das causas concretas da situação patrimonial do devedor e das razões da crise econômico-financeira;*

*(...)*

*III - a relação nominal completa dos credores, sujeitos ou não à recuperação judicial, inclusive aqueles por obrigação de fazer ou de dar, com a indicação do endereço físico e eletrônico de cada um, a natureza, conforme estabelecido nos arts. 83 e 84 desta Lei, e o valor atualizado do crédito, com a discriminação de sua origem, e o regime dos vencimentos;*

*IV – a relação integral dos empregados, em que constem as respectivas funções, salários, indenizações e outras parcelas a que têm direito, com o correspondente mês de competência, e a discriminação dos valores pendentes de pagamento;*

*V – certidão de regularidade do devedor no Registro Público de Empresas, o ato constitutivo atualizado e as atas de nomeação dos atuais administradores;*

*VI – a relação dos bens particulares dos sócios controladores e dos administradores do devedor;*



VII – os extratos atualizados das contas bancárias do devedor e de suas eventuais aplicações financeiras de qualquer modalidade, inclusive em fundos de investimento ou em bolsas de valores, emitidos pelas respectivas instituições financeiras;

IX - a relação, subscrita pelo devedor, de todas as ações judiciais e procedimentos arbitrais em que este figure como parte, inclusive as de natureza trabalhista, com a estimativa dos respectivos valores demandados;

X - o relatório detalhado do passivo fiscal; e

XI - a relação de bens e direitos integrantes do ativo não circulante, incluídos aqueles não sujeitos à recuperação judicial, acompanhada dos negócios jurídicos celebrados com os credores de que trata o § 3º do art. 49 desta Lei.  
(...)

§ 6º Em relação ao período de que trata o § 3º do art. 48 desta Lei:

II - os requisitos do inciso II do caput deste artigo serão substituídos pelos **documentos mencionados no § 3º do art. 48 desta Lei relativos aos últimos 2 (dois) anos.** (Grifo do signatário)

53. Na primeira análise da documentação apresentada pelas Requerentes, a Administradora Judicial constatou a ausência de alguns documentos exigidos pela legislação, solicitando sua complementação às Requerentes, sendo eles:

- Melhor detalhamento do histórico das empresas para uma compreensão mais robusta e segura de seu funcionamento, administração e organização, o que foi atendido em reunião realizada com o patrono das Requerentes;
- Certidão Cível, Criminal e Trabalhista;
- Relação de bens sócios;
- Relatório de passivo fiscal e federal e estadual;
- Relação de bens e direitos integrantes do ativo circulante;
- Relação de ações judiciais de cada uma das proponentes ou em litisconsórcio;
- Balanço Patrimonial de 2020, 2021 e 2022 (que não seja SPED);
- DRE's de 2020, 2021, 2022 (que não seja SPED);
- DFC de 2020, 2021 e 2022;
- Projeção do fluxo de caixa da proponente B.T.C. Participações e Empreendimentos Ltda.;



- Extrato de contas bancárias da B.T.C Participações e Empreendimentos Ltda.;
- Relação de empregados da B.T.C Participações e Empreendimentos Ltda. e Comercial de Carnes BMB.

54. Verifica-se que as Requerentes disponibilizaram os documentos acima correlacionados, **estando ainda pendente de apresentação os seguintes documentos:**

a) **Certidões Negativas de Falência e Recuperações**, exigida pelo artigo 48 da LREF, tendo as empresas justificado que, apesar de solicitadas suas emissões ainda aguardam a disponibilização, oportunidade em que apresentaram declarações assinadas por seus representantes (anexo), no sentido de não serem falidas, não terem se beneficiado da recuperação judicial nos últimos 05 (cinco) anos, assim como seus administradores e sócios não foram condenados por quaisquer dos crimes previstos na Lei n.º 11.101/05;

b) **Certidões Cíveis** das empresas B.T.C Participações e Empreendimentos Ltda., BRC Alimentos Ltda. e Comercial de Carnes BMB Ltda., que já foram solicitadas junto ao TJ/MS, conforme comprovante anexo;

c) **Demonstração de Lucros e Prejuízos Acumulados** não foi apresentado na estrutura contábil, porém as Requerentes disponibilizaram demonstrativos das rubricas do Balanço Patrimonial e Lalur que espelham os mesmos saldos, sendo que a Requerente Boibras em seu demonstrativo de lucros e prejuízos cumulados de 2022 apresentou os mesmos saldos dos anos anteriores por ainda estar em escrituração, disponibilizando relatório gerencial de saldos a serem escriturados e fechados posteriormente, o que impactará nos resultados apresentados para o ano de 2022;

d) O **DFC** da Requerente Boibras foi apresentado, mas com saldo zerado, tendo informado que estão em parametrização de sistema para estruturar tais informações, sendo os saldos disponibilizados verificados no Balanço Patrimonial e extratos bancários.



55. Com a regularização da documentação, procedeu-se à análise do caso à luz dos requisitos previstos nos supramencionados dispositivos legais, conforme quadro abaixo:





CHECK-LIST DOCUMENTOS QUE INSTRUÍRAM O PEDIDO DE RECUPERAÇÃO JUDICIAL						
		BOBRAS INDUSTRIA E COMERCIO DE CARNES E SUBPRODUTOS LTDA	B.T.C. PARTICIPACOES E EMPREENDIMENTOS LTDA	BRC ALIMENTOS LTDA	COMERCIAL DE CARNES BMB LTDA	RC – TRANSPORTE, LOGISTICA E SERVICIO DE CARGA DE BOVINOS LTDA.,
	Documentos (CNPJ)	05.492.166/0001-96	19.703.547/0001-81	07.728.218/0001-06	22.275.923/0001-99	22.187.692/0001-61
Art. 48, inc. I a IV da LREF	Certidão Falências, Concordata, Recuperação Judicial e Extrajudicial	-	-	-	1821	1841
	Certidão Cível	1824	-	-	-	1839
	Certidão Criminal	1825/1826	1814/1815	1833/1834	1819/1820	1838/1840
	Certidão Trabalhista	511/514 , 1827	1816	1835	1822	1842/1843
	2020 Balanço Patrimonial	SPED 74/92 1503/1509	1534/1535	SPED 146 1473/1474	SPED 125-126 (SPED DUBLÉ NA 152) 1495/1496	SPED 163/165 1454/1456
	2020 DRE	SPED 69/73 1523/1526	1540/1541	1479/1480	SPED 125-126 (SPED DUBLÉ NA 152) 1486/1488	1463/1465
	2020 DFC	1201	-	-	-	-
	2020 DLPA	93/124 1380-1407	1430	1324/1329	1344/1353	1321
	2021 Balanço Patrimonial	21/26 e SPED 55/68 1514/1516	1536/1537	SPED 147 1475/1476	SPED 139-144/ DUBLÉ NA SPED 153-157 1497/1499	SPED 166/169 1457/1459
	2021 DRE	SPED 49/54 1527/1530	1542/1543	1481-1483	SPED 136-138 1492/1494 1489/1491	1466/1469
	2021 DFC	1202	-	-	-	-
	2021 DLPA	30/47 1412/1429	1431	1330-1336	1354/1365	1322
	2022 Balanço Patrimonial	21/26 1517/1522	1538/1539	SPED 148/151 1477/1478	SPED 130-135/DUBLÉ SPED 158-162 1500/1502	SPED 170/173 1460/1462
	2022 DRE	27/29 1531/1533	1544/1545	1484/1485	SPED 127-129	1470/1472
	2022DFC	1203/1204	-	-	-	-
	2022 DLPA	-	1432	1337-1343	1366/1379	1323
	Projeção de Fluxo de Caixa	174/1201	não se aplica ( não possui geração de receita)	177	175-176	178
Art. 51, inc. I, da LREF	Exposição das causas da situação patrimonial e financeira do devedor	01/20	01/20	01/20	01/20	01/20
Art. 51, inc. III, da LREF	Relação dos credores	230/319	230/319	230/319	230/319	230/319
Art. 51, inc. IV, da LREF	Relação empregados	320/327	não se aplica (não possui empregados)	não se aplica (não possui empregados)	1447-1452	328/329 (330/331)
Art.51, inc. V, da LREF	Registro e atos constitutivos	179/191	192/197	198/209	210/221	222/229
Art. 51, inc. VI, da LREF	Relação bens dos sócios	1606/1618	1557/1567	1630/1642 -1653/1661/1662	1546/1554/1630/164	1630/164
Art. 51, inc. VII, da LREF	Extrato contas bancárias	439/485	1433	341/349	350/438	332/340
Art. 51, inc. VIII, da LREF	Certidão de protestos	486/493, 795/1154	494/496	497/499, 793/794	500/502	503/505, 792
Art. 51, inc. IX, da LREF	Relação das ações judiciais	515/551, 552/624, 1827/1830	1812/1813	1831/1832	1817	1836/1837
Art. 51, inc. X, da LREF	Relatório passivo fiscal	26/746, 1236/1249, 1251, 1252/1253 1254-126	1263/1264	1221/1228 / 1229	1230/1235 1250	1205/1220
Art. 51, inc. XI, da LREF	Relação de bens e direitos integrantes do ativo não circulante	1277/1299/1300/1320/1811	não se aplica (não tem bem contabilizados)	1270/1272	1273/1276	1265/1269 1682/1683



56. Dessa forma, ante a complementação dos documentos solicitados, tem-se que os requisitos dos artigos 48 e 51, ambos da LREF, foram satisfatoriamente preenchidos.

## **6- DA CONSOLIDAÇÃO PROCESSUAL E SUBSTANCIAL**

57. Aduz o artigo 69-G da Lei n.º 11.101/05 que os devedores que atenderem aos requisitos legais e que integrem grupo sob controle societário comum poderão pleitear recuperação judicial sob litisconsórcio ativo denominada consolidação processual, o que foi requerido pelo “Grupo Boibras” a fls. 1.193/1.200.

58. Conforme os atos constitutivos de cada proponente, os documentos contábeis apresentados, aliado a constatação *in loco* das atividades realizadas, abordados no decorrer desta, é possível concluir que, apesar das empresas terem personalidades jurídicas próprias, executam atividades econômicas interligadas.

59. Nessa toada, compondo um grupo econômico com relações financeiras, comerciais, operacionais e societárias relacionadas, combinando recursos e esforços para a realização dos seus respectivos objetivos, visando a maximização dos resultados, justifica-se a pretendida consolidação processual à luz do artigo 69-G da LREF.

60. Da mesma maneira, no caso em tela, justifica-se a consolidação substancial estabelecida no art. 69-J do mesmo diploma, uma vez que os documentos contábeis revelam a interconexão entre ativos dos devedores e por estarem presentes, ao menos duas das hipóteses dos incisos I a III do dispositivo.

61. Isto porque, há relação de dependência mútua, conforme verifica-se nos extratos de conta bancários, existindo transferências constantes entre as empresas, oportunidade em que citamos como exemplo (i) a operação (fls. 332) em que a Requerente Comercial de Carnes BMB Ltda. transferiu para a Requerente RC – Transporte, Logística e Serviço de Carga de Bovinos Ltda. a quantia de R\$ 13.848,58;

 (67) 3029-2979  (67) 9878-6346

 [cury@curyconsultores.com.br](mailto:cury@curyconsultores.com.br)

 Rua Dona Bia Taveira, 216,  
Jardim dos Estados - Campo Grande/MS



 Site

(ii) a transferência do valor de R\$ 562.860,00 da BRC Alimentos para a Boibras Industria e Comércio de Carnes e Subprodutos Ltda., dentre outros.

62. A identidade do quadro societário foi devidamente explanado no tópico “3.1- Da estrutura societária”, atendendo ao inciso III do artigo 69-J, assim como o inciso IV, do mesmo dispositivo, que trata da atuação conjunta no mercado entre as postulantes, ao qual acrescentamos as seguintes informações constantes na última petição do “Grupo Boibras”:

a) No ano de 2023, a Requerente RC – Transportes, Logística e Serviço de Carga de Bovinos Ltda. efetuou o transporte de mercadorias para a Boibras no valor total de R\$ 74.794.731,23, lhe gerando uma receita de R\$ 1.413.511,54, conforme Relatório de Totais dos Conhecimentos por Pagador anexo;

b) Também no ano de 2023, as Requerentes comprovaram que toda a receita da BRC Alimentos Ltda. é proveniente de produtos adquiridos da Boibras Indústria e Comércio de Carnes e Subprodutos Ltda., conforme documentos anexos.

63. Ademais, no caso em comento, é nítido que o grupo iniciou suas atividades através da proponente Boibras Indústria e Comércio de Carnes e Subprodutos Ltda., sendo suas mercadorias em parte adquiridas pela Requerente Comercial de Carnes BMB Ltda., e as suas exportações realizadas pela Requerente BRC Alimentos Ltda.

64. Outrossim, a Requerente B.T.C. Participações e Empreendimentos Ltda. foi criada para concentrar o patrimônio das Requerentes, razão pela qual evidente a confusão entre os ativos e os passivos do “Grupo Boibras”.

65. Logo, revela-se a consolidação substancial ser o melhor remédio para alcançar melhor resultado com a recuperação judicial, uma vez que tal instituto implica na reunião dos dados contábeis, ativos e passivos das empresas envolvidas, desaguando na realização de um só ato para todos, tais como apresentação de plano de recuperação judicial, relação de credores e realização de assembleia geral de credores, a teor do art. 69-L da LRF.

 (67) 3029-2979  (67) 9878-6346

 [cury@curyconsultores.com.br](mailto:cury@curyconsultores.com.br)

 Rua Dona Bia Taveira, 216,  
Jardim dos Estados - Campo Grande/MS



 Site

66. Portanto, a consolidação processual e substancial, garantirá maior transparência e facilitará a fiscalização das atividades desempenhadas pelo “Grupo Boibras”, trazendo ao feito uma maior confiabilidade quanto ao soerguimento das devedoras, por meio de uma lista de credores unificada e um plano de recuperação judicial mais fiel ao cenário econômico existente, tornando-se ferramenta facilitadora para o bom andamento da recuperação.

## 7- DEMONSTRAÇÕES CONTÁBEIS

67. Com relação aos documentos contábeis que embasaram as análises expostas na presente foram entregues: **(i)** Balanços Patrimoniais de 2020, 2021, 2022; **(ii)** DRE’s 2020, 2021 e 2022; **(iii)** Demonstrações do Fluxo de Caixa de 2020, 2021, 2022 **(iv)** Demonstração de Lucros ou Prejuízos acumulados dos anos de 2020, 2021, 2022; **(v)** Relatório de Fluxo de Caixa e suas Projeções.

68. Denota-se que o conjunto probatório mencionado fornece uma análise completa dos ativos, passivos, lucros e prejuízos ao longo dos anos.

69. Nesse ponto, importante reiterar que neste momento processual far-se-á uma breve análise dos dados contábeis da empresa, apenas para confrontar a veracidade do alegado na inicial, uma vez que o aprofundamento da questão ocorrerá durante a tramitação do feito, por meio dos relatórios mensais de atividade (RMA) a serem elaborados por esta AJ, a fim de demonstrar a possibilidade de soerguimento do grupo.

### 7.1- DA SITUAÇÃO PATRIMONIAL

70. Com base na análise das demonstrações financeiras, observou-se que o “Grupo Boibras” apresentou prejuízos contábeis sucessivos nos anos de 2021 e 2022, além dos saldos negativos em seus extratos e quedas em seu faturamento. No entanto, estão conseguindo suportar os prejuízos considerando que o patrimônio líquido acumulado vem crescendo, indicando assim que ainda há tempo para galgar reequilíbrio de fluxo de caixa e capital de giro.

 (67) 3029-2979  (67) 9878-6346

 cury@curyconsultores.com.br

 Rua Dona Bia Taveira, 216,  
Jardim dos Estados - Campo Grande/MS



 Site

## 7.2- DOS ATIVOS DO GRUPO

71. No balanço patrimonial o ativo total é composto por (i) ativo circulante, constituído pelo grupo de contas que fazem referência aos bens e direitos que podem ser convertidos em dinheiro no curto prazo, normalmente até o final do exercício social seguinte ao da elaboração do Balanço Patrimonial; (ii) ativo não circulante, que totaliza tudo o que está imobilizado na empresa, sendo composto do somatório dos bens tangíveis utilizados nas atividades operacionais e que não devem ser convertidos em dinheiro ou consumidos no curso das atividades típicas (ex.: imóveis, maquinários, equipamentos, terrenos e etc.).

**Quadro 1 Composição do Ativo 2020**

CNPJ	EMPRESA	Ativo		
		TOTAL	CIRCULANTE	NÃO CIRCULANTE
05.492.166/0001-96	BOIBRAS INDUSTRIA E COMERCIO DE CARNES E SUBPRODUTOS LTDA	R\$ 88.850.662,05	R\$ 79.998.306,65	R\$ 8.852.355,40
19.703.547/0001-81	B.T.C. PARTICIPACOES E EMPREENDIMENTOS LTDA	R\$ 296.625,20	R\$ 96.625,20	R\$ 200.000,00
07.728.218/0001-06	BRC ALIMENTOS LTDA	R\$ 1.782.712,00	R\$ 1.407.554,41	R\$ 375.157,59
22.275.923/0001-99	COMERCIAL DE CARNES BMB LTDA	R\$ 29.773.519,98	R\$ 28.097.789,63	R\$ 1.675.730,35
22.187.692/0001-61	RC – TRANSPORTE, LOGISTICA E SERVICO DE CARGA DE BOVINOS LTDA.,	R\$ 2.846.685,36	R\$ 286.972,84	R\$ 2.559.712,52
TOTAL		R\$ 123.550.204,59	R\$ 109.887.248,73	R\$ 13.662.955,86

**Quadro 2 Composição do Ativo 2021**

CNPJ	EMPRESA	Ativo		
		TOTAL	CIRCULANTE	NÃO CIRCULANTE
05.492.166/0001-96	BOIBRAS INDUSTRIA E COMERCIO DE CARNES E SUBPRODUTOS LTDA	R\$ 161.147.736,45	R\$ 145.541.944,37	R\$ 15.605.792,08
19.703.547/0001-81	B.T.C. PARTICIPACOES E EMPREENDIMENTOS LTDA	R\$ 297.529,77	R\$ 97.529,77	R\$ 200.000,00
07.728.218/0001-06	BRC ALIMENTOS LTDA	R\$ 4.559.329,22	R\$ 4.185.686,55	R\$ 373.642,67
22.275.923/0001-99	COMERCIAL DE CARNES BMB LTDA	R\$ 25.147.317,97	R\$ 23.856.590,85	R\$ 1.290.727,12
22.187.692/0001-61	RC – TRANSPORTE, LOGISTICA E SERVICO DE CARGA DE BOVINOS LTDA.,	R\$ 6.020.257,48	R\$ 947.476,83	R\$ 5.072.780,65
TOTAL		R\$ 197.172.170,89	R\$ 174.629.228,37	R\$ 22.542.942,52

**Quadro 3 Composição do Ativo 2022**

CNPJ	EMPRESA	Ativo		
		TOTAL	CIRCULANTE	NÃO CIRCULANTE
05.492.166/0001-96	BOIBRAS INDUSTRIA E COMERCIO DE CARNES E SUBPRODUTOS LTDA	R\$ 305.675.651,27	R\$ 289.603.876,68	R\$ 16.071.774,59
19.703.547/0001-81	B.T.C. PARTICIPACOES E EMPREENDIMENTOS LTDA	R\$ 297.125,20	R\$ 97.125,20	R\$ 200.000,00
07.728.218/0001-06	BRC ALIMENTOS LTDA	R\$ 3.087.619,63	R\$ 2.715.061,13	R\$ 372.558,50
22.275.923/0001-99	COMERCIAL DE CARNES BMB LTDA	R\$ 34.388.261,91	R\$ 33.437.263,54	R\$ 950.998,37
22.187.692/0001-61	RC – TRANSPORTE, LOGISTICA E SERVICO DE CARGA DE BOVINOS LTDA.,	R\$ 6.017.996,34	R\$ 1.874.421,66	R\$ 4.143.574,68
TOTAL		R\$ 349.466.654,35	R\$ 327.727.748,21	R\$ 21.738.906,14

## 7.3- DOS PASSIVOS

72. Já a estrutura dos passivos no balanço patrimonial é dividida em (i)

(67) 3029-2979 (67) 9878-6346

cury@curyconsultores.com.br

Rua Dona Bia Taveira, 216,  
Jardim dos Estados - Campo Grande/MS



Site

passivo circulante que representam todas as dívidas, despesas e obrigações financeiras com prazo de vencimento inferior a um ano, por exemplo, impostos federais, estaduais e municipais, empréstimos, fornecedores etc; (ii) passivo não-circulante que reflete todas as dívidas, despesas e obrigações financeiras com prazo de vencimento superior a um ano, tais como garantias de aporte e empréstimos de longo prazo; (iii) patrimônio líquido que é composto pela soma de todos os recursos próprios da empresa e valores investidos pelos sócios, o capital social, reservas de lucros, prejuízos acumulados resultando no saldo de patrimônio líquido que indica o retorno financeiro que os sócios e os acionistas obtiveram com o negócio ao final de determinado período.

#### Quadro 4 - Composição do Passivo 2020

Passivo		2020			
CNPJ	EMPRESA	TOTAL	CIRCULANTE	NÃO CIRCULANTE	PATRIMÔNIO LÍQUIDO
05.492.166/0001-96	BOIBRAS INDUSTRIA E COMERCIO DE CARNES E SUBPRODUTOS LTDA	R\$ 88.850.662,05	R\$ 68.139.145,88	R\$ 28.274.560,46	-R\$ 7.563.044,29
19.703.547/0001-81	B.T.C. PARTICIPACOES E EMPREENDIMENTOS LTDA	R\$ 296.625,20	R\$ 201.014,16		R\$ 95.611,04
07.728.218/0001-06	BRC ALIMENTOS LTDA	R\$ 1.782.712,00	R\$ 914.353,91	R\$ -	R\$ 868.358,09
22.275.923/0001-99	COMERCIAL DE CARNES BMB LTDA	R\$ 29.773.519,98	R\$ 10.232.903,72	R\$ -	R\$ 19.760.359,52
22.187.692/0001-61	RC – TRANSPORTE, LOGISTICA E SERVICO DE CARGA DE BOVINOS LTDA.,	R\$ 2.846.685,36	R\$ 3.190.744,37	R\$ -	-R\$ 344.059,01
TOTAL		123.550.204,59	82.678.162,04	28.274.560,46	12.817.225,35

#### Quadro 5 - Composição do Passivo 2021

Passivo		2021			
CNPJ	EMPRESA	TOTAL	CIRCULANTE	NÃO CIRCULANTE	PATRIMÔNIO LÍQUIDO
05.492.166/0001-96	BOIBRAS INDUSTRIA E COMERCIO DE CARNES E SUBPRODUTOS LTDA	R\$ 161.147.736,45	R\$ 104.788.512,71	R\$ 23.044.214,25	R\$ 33.315.009,49
19.703.547/0001-81	B.T.C. PARTICIPACOES E EMPREENDIMENTOS LTDA	R\$ 297.529,77	R\$ 221.940,76		R\$ 75.589,01
07.728.218/0001-06	BRC ALIMENTOS LTDA	R\$ 4.559.329,22	R\$ 2.545.914,00	R\$ -	R\$ 2.013.415,22
22.275.923/0001-99	COMERCIAL DE CARNES BMB LTDA	R\$ 25.147.317,97	R\$ 5.757.291,40	R\$ -	R\$ 19.390.026,57
22.187.692/0001-61	RC – TRANSPORTE, LOGISTICA E SERVICO DE CARGA DE BOVINOS LTDA.,	R\$ 6.020.257,48	R\$ 4.802.604,93	R\$ -	R\$ 1.217.652,55
TOTAL		197.172.170,89	118.116.263,80	23.044.214,25	56.011.692,84

#### Quadro 6 - Composição do Passivo 2022

Passivo		2022			
CNPJ	EMPRESA	TOTAL	CIRCULANTE	NÃO CIRCULANTE	PATRIMÔNIO LÍQUIDO
05.492.166/0001-96	BOIBRAS INDUSTRIA E COMERCIO DE CARNES E SUBPRODUTOS LTDA	R\$ 244.140.880,00	R\$ 194.452.454,94	R\$ 16.373.415,57	R\$ 33.315.009,49
19.703.547/0001-81	B.T.C. PARTICIPACOES E EMPREENDIMENTOS LTDA	R\$ 297.125,20	R\$ 227.726,97		R\$ 69.398,23
07.728.218/0001-06	BRC ALIMENTOS LTDA	R\$ 3.087.619,63	R\$ 996.473,75	R\$ -	R\$ 2.091.145,88
22.275.923/0001-99	COMERCIAL DE CARNES BMB LTDA	R\$ 34.388.261,91	R\$ 15.043.534,60	R\$ -	R\$ 19.250.889,24
22.187.692/0001-61	RC – TRANSPORTE, LOGISTICA E SERVICO DE CARGA DE BOVINOS LTDA.,	R\$ 6.017.996,34	R\$ 4.144.842,30	R\$ -	R\$ 1.873.154,04
TOTAL		287.931.883,08	214.865.032,56	16.373.415,57	56.599.596,88

#### Quadro 7 - Evolução do Patrimônio Líquido 2020, 2021 e 2022

(67) 3029-2979 (67) 9878-6346

cury@curyconsultores.com.br

Rua Dona Bia Taveira, 216,  
Jardim dos Estados - Campo Grande/MS



Site



### 7.4- DO FATURAMENTO CONSOLIDADO

73. O “Grupo Boibras” demonstrou através da DRE que houve um aumento de faturamento em relação a 2020 e passou de R\$ 578.334.341,98 em 2020 para R\$ 653.149.536,10 em 2022.

**Quadro 8 Evolução do Faturamento 2020,2021 e 2022**

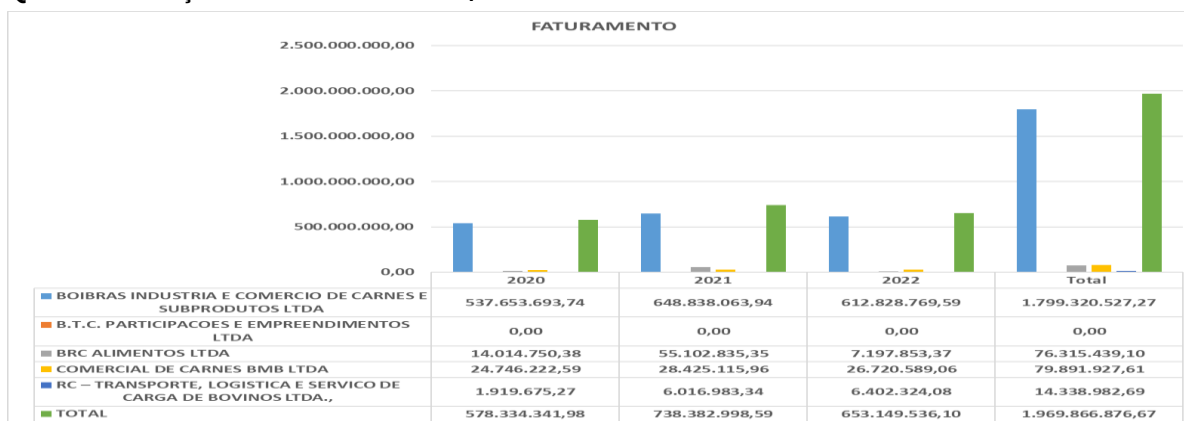

74. Apesar da oscilação positiva, esta não foi suficiente para arcar com os custos e despesas conforme demonstram os resultados nos próximos tópicos, demonstrando o início da crise econômico financeira que vem enfrentando.

### 8- RESULTADOS

75. Os valores do quadro DRE - “Demonstrações de Resultados” refletem o resultado final após a dedução de todos os custos, fornecendo uma visão clara do desempenho financeiro durante o período de 2020 a 2022.

(67) 3029-2979 (67) 9878-6346

cury@curyconsultores.com.br

Rua Dona Bia Taveira, 216,  
Jardim dos Estados - Campo Grande/MS



Site

76. Constitui a base das operações da empresa (receitas, custos e despesas), por meio das quais é obtido o resultado contábil.

**Quadro 9 - Evolução de Resultados DRE 2020,2021 e 2022**

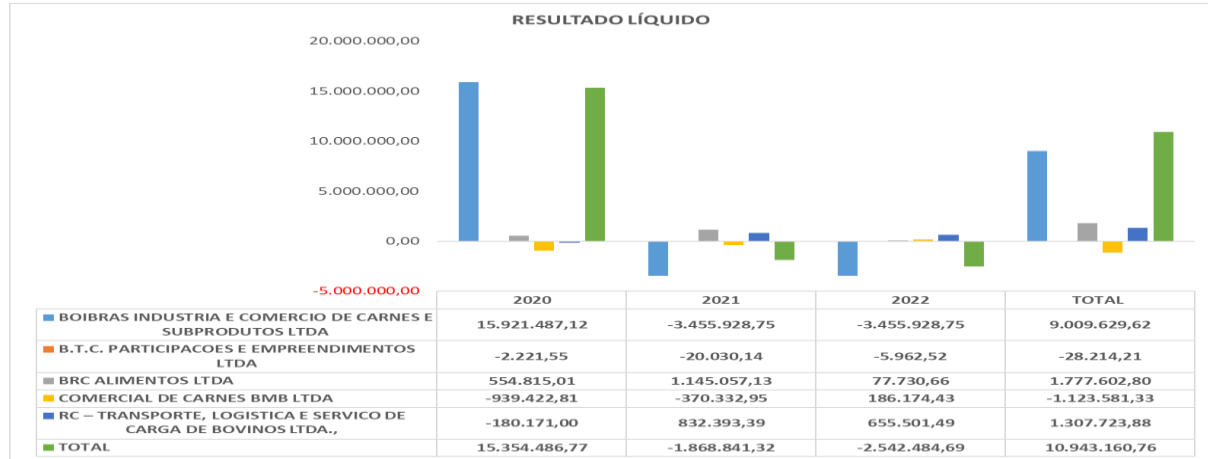

77. Pode-se verificar que no período de 2020 a 2023, o ano de 2022 sofreu o maior prejuízo no total de (-) R\$ 2.542.484,69.

## 9- EXTRATOS BANCÁRIOS

78. Quanto aos saldos dos extratos bancários atualizados foram disponibilizadas as seguintes informações, correspondendo o saldo final atualizado de (-) R\$ 505.890,87:

**Quadro 10 - Saldo de extratos atualizados**

(67) 3029-2979 (67) 9878-6346

cury@curyconsultores.com.br

Rua Dona Bia Taveira, 216,  
Jardim dos Estados - Campo Grande/MS



Site



DATA	TITULAR	BANCO	Agência   Conta	ATIVO(saldo positivo)	PASSIVO(saldo negativo)
21/07/2023	RC - TRANSPORTE	BRADESCO	05007   0287929-8		-R\$ 40.913,61
30/06/2023	RC - TRANSPORTE	CAIXA ECONOMICA	2873   003   00000919-6		-R\$ 48.442,89
30/06/2023	RC - TRANSPORTE	ItaúEmpresas	6492/37453-0		R\$ -
30/06/2023	RC - TRANSPORTE	Sicredi	0911 04453-6		-R\$ 7.841,40
<b>TOTAL</b>				R\$ -	-R\$ 97.197,90
30/06/2023	BRC ALIMENTOS LTDA	Santander	4582 130059234	R\$ 4,39	-
21/07/2023	BRC ALIMENTOS LTDA	Sicredi	0911 78946		-R\$ 150.000,00
30/06/2023	BRC ALIMENTOS LTDA	CAIXA ECONOMICA	2873 003 920-0		-R\$ 2.951,16
02/05/2023	BRC ALIMENTOS LTDA	Banco ABC Brasil	0001-9 00255549-0	R\$ 764,83	
<b>TOTAL</b>				R\$ -	-R\$ 152.951,16
30/06/2023	COMERCIAL DE CARNES BMB LTDA	CAIXA ECONOMICA	2873   003   00000880-7		-R\$ 6.349,07
20/07/2023	COMERCIAL DE CARNES BMB LTDA	Sicredi	0911 99869-3		-R\$ 96.378,09
30/06/2023	COMERCIAL DE CARNES BMB LTDA	ItaúEmpresas	6492/27963-0	R\$ 0,88	-
30/06/2023	COMERCIAL DE CARNES BMB LTDA	BRADESCO	05007   0287970-0		-R\$ 3.370,75
<b>TOTAL</b>				R\$ -	-R\$ 106.097,91
18/07/2023	BOIBRAS INDUSTRIA E COMERCIO DE CARNES E SUBPRODUTOS LTDA	BRADESCO	140/046-0	R\$ 8.838,50	
06/07/2023	BOIBRAS INDUSTRIA E COMERCIO DE CARNES E SUBPRODUTOS LTDA	Sicredi	0911 62845-6		-R\$ 150.000,00
06/07/2023	BOIBRAS INDUSTRIA E COMERCIO DE CARNES E SUBPRODUTOS LTDA	BRADESCO	05007   0290895-6		-R\$ 2.360,45
06/07/2023	BOIBRAS INDUSTRIA E COMERCIO DE CARNES E SUBPRODUTOS LTDA	BRADESCO	05247   0352607-0	R\$ -	-R\$ 178,41
06/07/2023	BOIBRAS INDUSTRIA E COMERCIO DE CARNES E SUBPRODUTOS LTDA	BRADESCO	00802   0019320-8		-R\$ 248,40
06/07/2023	BOIBRAS INDUSTRIA E COMERCIO DE CARNES E SUBPRODUTOS LTDA	BRADESCO	00802   0019260-0		-R\$ 474,38
26/06/2023	BOIBRAS INDUSTRIA E COMERCIO DE CARNES E SUBPRODUTOS LTDA	BRADESCO	00802   0019250-3	R\$ -	R\$ -
06/07/2023	BOIBRAS INDUSTRIA E COMERCIO DE CARNES E SUBPRODUTOS LTDA	BRADESCO	05247   0365600-4		-R\$ 707,92
06/07/2023	BOIBRAS INDUSTRIA E COMERCIO DE CARNES E SUBPRODUTOS LTDA	BRADESCO	00802   0012755-8	R\$ -	
06/07/2023	BOIBRAS INDUSTRIA E COMERCIO DE CARNES E SUBPRODUTOS LTDA	Sicredi	0911 2386-7	R\$ 9,23	
<b>TOTAL</b>				R\$ 8.847,73	-R\$ 153.969,56
10/08/2023	B.T.C. PARTICIPACOES E EMPREENDIMENTOS LTDA	Sicredi	0911 78854-6	R\$ -	-R\$ 4.522,07
<b>TOTAL</b>				R\$ -	-R\$ 4.522,07

## 10- COLABORADORES ATIVOS

79. Conforme informações acostadas aos autos, e também pela Administradora Judicial, o “Grupo Boibras” emprega 480 (quatrocentos e oitenta) colaboradores efetivos, sendo eles alocados nas seguintes sedes:

**Quadro 11 - Total De colaboradores ativos Boibras Industria e Comercio de Carnes e Subprodutos Ltda.**

TOTAL DE COLABORADORES ATIVOS	417
TOTAL DE COLABORADORAS - LICENÇA MATERNIDADE	4
TOTAL DE COLABORADORES AFASTADOS	25
TOTAL GERAL DE COLABORADORES	446

**Quadro 12 - Total De colaboradores ativos Comercial Carnes BMB Ltda.**

(67) 3029-2979 (67) 9878-6346

cury@curyconsultores.com.br

Rua Dona Bia Taveira, 216,  
Jardim dos Estados - Campo Grande/MS



Site

-----  
**Totais do departamento -**

Total de funcionários:	14	Total de estagiários:	0
Total de prolaboristas:	0	Total de temporários:	0
Total de autônomos:	0	Total da verba - 5 :	0,00
Total de aposentados:	0	Total de salários:	22.950,00

**Quadro 13 - RC - Transporte, Logística e Serviço de Carga de Bovinos – Eireli**

**Totais do departamento -**

Total de funcionários:	20	Total de estagiários:	0
Total de prolaboristas:	0	Total de temporários:	0
Total de autônomos:	0	Total da verba - 5 :	0,00
Total de aposentados:	0	Total de salários:	30.567,00

80. As demais empresas que integram o grupo, BRC Alimentos Ltda. e B.T.C. Participações não possuem empregados registrados.

**11. ENDIVIDAMENTO**

81. No momento da distribuição do pedido, foi anexada a relação nominal de credores elaborada pelo “Grupo Boibras”, correspondente aos créditos concursais, portanto que se submetem aos efeitos da RJ, perfazendo a soma de R\$ 51.809.688,91, resumidamente assim classificado:

- Classe I – Trabalhista: R\$ 1.217.020,77;
- Classe II – Garantia Real: R\$ 2.399.042,80;
- Classe III – Quirografários: R\$ 45.824.149,73;
- Classe IV – ME/EPP: R\$ R\$ 2.369.475,61;

**Quadro 14 - Quadro Geral de Credores por Classificação**

CLASSIFICAÇÃO	DESCRIÇÃO	Total	
467	Classe I	CRÉDITOS TRABALHISTAS	R\$ 1.217.020,77
76	Classe II	CRÉDITOS COM GARANTIA REAL (*)	R\$ 2.399.042,80
674	Classe III	CRÉDITOS QUIROGRAFÁRIOS	R\$ 45.824.149,73
202	Classe IV	CRÉDITOS DE ME / EPP	R\$ 2.369.475,61
<b>1419</b>	<b>TOTAL</b>		<b>R\$ 51.809.688,91</b>

82. Outrossim, quanto aos créditos não sujeitos à RJ (Extraconcursais),

☎ (67) 3029-2979    📞 (67) 9878-6346

✉ cury@curyconsultores.com.br

📍 Rua Dona Bia Taveira, 216,  
 Jardim dos Estados - Campo Grande/MS



🌐 Site

verificou-se a provisão do montante de R\$ 3.320.387,08, contudo, ressalta-se que respectivos credores não são computados para verificação do *quórum* em Assembleia Geral de Credores, nem terão direito de voto e não se submeterão às disposições do PRJ.

83. Obtempere-se que, não foi objeto deste trabalho a conferência dos créditos listados, uma vez que tal exame deverá ser realizado pela Administradora Judicial em momento oportuno, *“com base nos livros contábeis e documentos comerciais e fiscais do devedor e nos documentos que lhe forem apresentados pelos credores”*, dentro do prazo previsto em Lei, de acordo com o art. 7.º, da Lei n.º 11.101/2005.

84. Por fim, importante destacar que o grupo requerente possui elevado patrimônio (ativos não-circulantes), tanto pela significativa quantidade de imóveis, como também pelo vultoso parque fabril localizado na cidade de São Gabriel do Oeste – MS, fator que pode contribuir em muito com o processo de *turnaround*, quer seja pela realização de UPI ou pela facilidade em conseguir o *Dip Finance*.

## 12- CONCLUSÃO

85. **Diante do exposto, apesar do presente trabalho ser efetivado com prazo exíguo, em uma averiguação perfunctória, temos que levando em consideração a documentação e informações apresentadas, a situação econômico-financeira do grupo Requerente é delicada, não havendo razões para acreditar que conseguiriam passar por um processo de turnaround sem o auxílio do instituto recuperacional.**

86. Desta forma, após análise integral dos documentos, com fulcro nas averiguações realizadas pelas reuniões e visita *in loco*, concluímos que o presente pedido de recuperação judicial visa a manutenção e retorno do crescimento dos negócios do “Grupo Boibras”, ou seja, atinge o objetivo previsto no art. 47 da Lei n.º 11.101/2005, de modo que, resumidamente, e com as ressalvas já mencionadas, **opinamos pelo deferimento do processamento da recuperação judicial de todas as empresas Requerentes e que compõem o denominado “Grupo Boibras”.**

 (67) 3029-2979  (67) 9878-6346

 cury@curyconsultores.com.br

 Rua Dona Bia Taveira, 216,  
Jardim dos Estados - Campo Grande/MS



 Site

**87. Chamamos atenção apenas para a necessidade de regularização do documento capaz de demonstrar o preenchimento do art. 48 da LREF, consistente nas Certidões Negativas de Falência e Recuperações das Requerentes, por não terem sido apresentadas até o presente momento, assim como das Certidões Cíveis que já foram solicitadas.**

88. Conforme já exposto, as Requerentes apresentaram à Administradora Judicial o comprovante de solicitação da mencionada certidão, acompanhada de uma declaração assinada por seus representantes legais, declarando não serem falidas, não terem se beneficiado da recuperação judicial nos últimos 05 (cinco) anos, assim como que seus administradores e sócios não foram condenados por quaisquer dos crimes previstos na Lei n.º 11.101/05.

89. Julgamos importante esclarecer, por fim, que no tocante à viabilidade econômica, o § 5.º do artigo 51-A, da Lei n.º 11.101/2005, veda o indeferimento do processamento do pedido de recuperação judicial baseado em referida análise, de forma que o presente trabalho teve por objetivo exclusivo a verificação do preenchimento de requisitos legais previstos nos artigos 48 e 51, ambos da LREF, bem como das condições de funcionamento do Requerente e de sua regularidade documental.

90. Sem mais, entregamos a presente constatação prévia em 36 (trinta e seis) laudas, declinando votos de estima e elevada consideração a este d. juízo, certo ainda de que, estamos à disposição para prestar outros esclarecimentos, caso necessário.

Termos em que,  
Pede deferimento.

Campo Grande/MS, 08 de agosto de 2023.

CURY SOCIEDADE INDIVIDUAL DE ADVOCACIA  
José Eduardo Chemin Cury  
Administrador Judicial

 (67) 3029-2979  (67) 9878-6346

 cury@curyconsultores.com.br

 Rua Dona Bia Taveira, 216,  
Jardim dos Estados - Campo Grande/MS



 Site



**BOIBRAS INDUSTRIA E COMERCIO DE CARNES E SUB-PRODUTOS LTDA.**, pessoa jurídica de direito privado, inscrita no CNPJ/MF sob n. 05.492.166/0001-96, com sede à Rodovia BR 163, KM 606, S/N, Zona Rural, São Gabriel do Oeste – MS, neste ato representada por seu sócio **REGIS LUIS COMARELLA**, brasileiro, casado, empresário, portador do RG nº 001181227 SSP/MS, inscrito no CPF nº 489.636.580-15, residente e domiciliado na Rua Tabelaio Murilo Rolim, nº 155, Campo Grande – MS; **B.T.C. PARTICIPACOES E EMPREENDIMENTOS LTDA.**, pessoa jurídica de direito privado, inscrita no CNPJ/MF sob n. 19.703.547/0001-81, com sede à Rua Giocondo Orsi, nº 475, Campo Grande – MS, neste ato representada por sua sócia **BELONI TEREZINHA COMARELLA**, brasileira, casada, empresária, portadora do RG nº 6005102998 SSP/RS, inscrita no CPF nº 650.067.390-53, residente e domiciliada na Rua Giocondo Orsi, nº 475, TV Morena, Campo Grande – MS; **BRC ALIMENTOS LTDA**, pessoa jurídica de direito privado, inscrita no CNPJ/MF sob n. 07.728.218/0001-06, com sede à Rodovia 163, km 607, S/N, Zona Rural, São Gabriel do Oeste – MS; **COMERCIAL DE CARNES BMB LTDA.**, pessoa jurídica de direito privado, inscrita no CNPJ/MF sob n. 22.275.923/0001-99, com sede à Rua Ceres, nº 577, Jardim Joquei Club, Campo Grande – MS, neste ato representada por seus sócios **AILTON BERNARDINO DE LIMA**, brasileiro, casado, empresário, portador do RG nº 398.212 SSP/MS, inscrito no CPF nº 527.953.301-72, residente e domiciliado na Rua Guensei Shinzato, nº 225, Jardim das Nações, Campo Grande – MS e **RONALDO COMARELLA**, brasileiro, casado, empresário, portador do RG nº 001065714 SSP/MS, inscrito no CPF nº 600.995.340-53, residente e domiciliado na Av. Afonso Pena nº 4730, Apto 1901, Chácara Cachoeira, Campo Grande – MS, **RC – TRANSPORTE, LOGISTICA E SERVICO DE CARGA DE BOVINOS LTDA.**, pessoa jurídica de direito privado, inscrita no CNPJ/MF sob n. 22.187.692/0001-61, com sede à Rua Ceres, nº 577, Jardim Joquei Club, Campo Grande – MS, neste ato representada por seu sócio **RONALDO COMARELLA**, brasileiro, casado, empresário, portador do RG nº 001065714 SSP/MS, inscrito no CPF nº 600.995.340-53, residente e domiciliado na Av. Afonso Pena nº 4730, Apto 1901, Chácara Cachoeira, Campo Grande – MS, declaram, para todos os fins e sob pena de responsabilização, que, nos termos do artigo 48 da Lei

11.101/2005, não fora feito pedido de recuperação judicial e não fora decretada falência das sociedades empresárias em testilha, tampouco foram os referidos representantes condenados por crimes falimentares de modo a obstar o processamento da recuperação judicial ora pleiteada.

Campo Grande, 8 de agosto de 2023.

**BOIBRAS INDÚSTRIA E COMERCIO DE CARNES E SUB PRODUTOS - LTDA**

CNPJ sob n. 05.492.166/0001-96

(Sócio Administrador)

**BRC ALIMENTOS LTDA**

CNPJ sob n. 07.728.218/0001-06

(Administradora)

**B.T.C. PARTICIPAÇÕES E EMPREENDIMENTOS – LTDA**

CNPJ sob n. 19.703.547/0001-81

(Sócia Administradora)

**COMERCIAL DE CARNES BMB LTDA**

CNPJ/MF sob nº 22.275.923/0001-99

(Sócio Administrador)

**RC – TRANSPORTE, LOGÍSTICA E SERVIÇOS DE CARGA DE BOVINOS - LTDA**

CNPJ/MF sob nº 22.187.692/0001-61

(Sócio Administrador)



## Download de Certidão de 1º Grau



### Atenção

- Informamos que a certidão não pode ser entregue pela internet. Favor solicitar a certidão diretamente no Fórum da comarca de onde se pretende a certidão.

### Orientações

- Para fazer o download de uma certidão, preencha o número e a data de pedido no formulário abaixo e clique o botão "Consultar".

### Dados para Pesquisa

Número do Pedido\* :

Data do Pedido\* :

Desenvolvido pela Softplan em parceria com o Tribunal de Justiça do Mato Grosso do Sul

[CAIXA POSTAL](#) | [CADASTRO](#) | [CONTATO](#) | [AJUDA](#)**e-SAJ** Portal de Serviços**LUCAS GOMES MOCHI** (Sair)[> Bem-vindo](#) > [Certidões](#) > [Download de Certidão de 1º Grau](#)

MENU

## Download de Certidão de 1º Grau



### Atenção

- Informamos que a certidão não pode ser entregue pela internet. Favor solicitar a certidão diretamente no Fórum da comarca de onde se pretende a certidão.

### Orientações

- Para fazer o download de uma certidão, preencha o número e a data de pedido no formulário abaixo e clique o botão "Consultar".

### Dados para Pesquisa

Número do Pedido\* : Data do Pedido\* : 

Desenvolvido pela Softplan em parceria com o Tribunal de Justiça do Mato Grosso do Sul





)

e-SAJ

fls. 1884

**PODER JUDICIÁRIO**  
TRIBUNAL DE JUSTIÇA DE MATO GROSSO DO SUL

CAIXA POSTAL | CADASTRO | CONTATO | AJUDA

**e-SAJ** Portal  
de Serviços**LUCAS GOMES MOCHI** (Sair)

&gt; Bem-vindo &gt; Certidões &gt; Download de Certidão de 1º Grau

MENU

## Download de Certidão de 1º Grau



### Atenção

- Informamos que a certidão não pode ser entregue pela internet. Favor solicitar a certidão diretamente no Fórum da comarca de onde se pretende a certidão.

### Orientações

- Para fazer o download de uma certidão, preencha o número e a data de pedido no formulário abaixo e clique o botão "Consultar".

### Dados para Pesquisa

Número do Pedido\* : Data do Pedido\* : 

Desenvolvido pela Softplan em parceria com o Tribunal de Justiça do Mato Grosso do Sul



## Download de Certidão de 1º Grau



### Atenção

- Informamos que a certidão não pode ser entregue pela internet. Favor solicitar a certidão diretamente no Fórum da comarca de onde se pretende a certidão.

### Orientações

- Para fazer o download de uma certidão, preencha o número e a data de pedido no formulário abaixo e clique o botão "Consultar".

### Dados para Pesquisa

Número do Pedido\* :

Data do Pedido\* :

Desenvolvido pela Softplan em parceria com o Tribunal de Justiça do Mato Grosso do Sul



## Download de Certidão de 1º Grau



### Atenção

- Informamos que a certidão não pode ser entregue pela internet. Favor solicitar a certidão diretamente no Fórum da comarca de onde se pretende a certidão.

### Orientações

- Para fazer o download de uma certidão, preencha o número e a data de pedido no formulário abaixo e clique o botão "Consultar".

### Dados para Pesquisa

Número do Pedido\* :

Data do Pedido\* :

Desenvolvido pela Softplan em parceria com o Tribunal de Justiça do Mato Grosso do Sul



1

e-SAJ

fls. 1887

PODER JUDICIÁRIO  
TRIBUNAL DE JUSTIÇA DE MATO GROSSO DO SUL

CAIXA POSTAL | CADASTRO | CONTATO | AJUDA

e-SAJ Portal de Serviços

LUCAS GOMES MOCHI (Sair)

> Bem-vindo > Certidões > Download de Certidão de 1º Grau

MENU

## Download de Certidão de 1º Grau



### Atenção

- Informamos que a certidão não pode ser entregue pela internet. Favor solicitar a certidão diretamente no Fórum da comarca de onde se pretende a certidão.

### Orientações

- Para fazer o download de uma certidão, preencha o número e a data de pedido no formulário abaixo e clique o botão "Consultar".

### Dados para Pesquisa

Número do Pedido\* :

Data do Pedido\* :

Desenvolvido pela Softplan em parceria com o Tribunal de Justiça do Mato Grosso do Sul

[CAIXA POSTAL](#) | [CADASTRO](#) | [CONTATO](#) | [AJUDA](#)**e-SAJ** Portal de Serviços**LUCAS GOMES MOCHI** (Sair)[> Bem-vindo](#) > [Certidões](#) > [Download de Certidão de 1º Grau](#)

MENU

## Download de Certidão de 1º Grau



### Atenção

- Informamos que a certidão não pode ser entregue pela internet. Favor solicitar a certidão diretamente no Fórum da comarca de onde se pretende a certidão.

### Orientações

- Para fazer o download de uma certidão, preencha o número e a data de pedido no formulário abaixo e clique o botão "Consultar".

### Dados para Pesquisa

Número do Pedido\* : Data do Pedido\* : 

Desenvolvido pela Softplan em parceria com o Tribunal de Justiça do Mato Grosso do Sul



**IFC - Demonstração dos Fluxos de Caixa de 01/01/2020 a 31/12/2020**

Có		Saldo atual
906	SPESAS	2.221,55
1252	DESPESAS	2.221,55
1260	DESPESAS OPERACIONAIS	1.600,00
1503	DESPESAS GERAIS	1.600,00
1830	Honorários Contábeis	1.600,00
1961	DESPESAS OPERACIONAIS FINANCEIRAS	1.621,55
2046	DESPESAS FINANCEIRAS	1.621,55
2054	Despesas Bancárias	1.621,55
2470	RESULTADO LÍQUIDO DO EXERCÍCIO	(2.221,55)
2488	RESULTADO LÍQUIDODO EXERCÍCIO	(2.221,55)
2496	RESULTADO LÍQUIDO DO EXERCÍCIO	(2.221,55)
2500	Resultado Líquido do Exercício	(2.221,55)

Campo Grande/MS, 31 Dezembro de 2020.

BELONI TEREZINHA COMARELLA  
 Administrador  
 CPF : 650.067.390-53

JOAO LEMOS SANDY  
 CONTADOR  
 CPF : 468.176.629-15  
 CRC : PR-027752/O-0



## IFC - Demonstração dos Fluxos de Caixa de 01/01/2021 a 31/12/2021

Có		Saldo atual
906	SPESAS	20.030,14
1252	DESPESAS	20.030,14
1260	DESPESAS OPERACIONAIS	18.664,00
1503	DESPESAS GERAIS	18.664,00
1694	Serviços de Terceiros - PJ	15.740,00
1830	Honorários Contábeis	2.924,00
1961	DESPESAS OPERACIONAIS FINANCEIRAS	1.639,96
2046	DESPESAS FINANCEIRAS	1.639,96
2054	Despesas Bancárias	1.246,00
2089	Juros s/ Financiamentos Bancários	393,96
2097	Juros Bancários	261,03
2100	DESPESAS OPERACIONAIS TRIBUTÁRIAS	226,18
2119	IMPOSTOS	226,18
2127	IOF	110,21
2151	IPVA E LICENCIAMENTO	115,97
2470	RESULTADO LÍQUIDO DO EXERCÍCIO	(20.030,14)
2488	RESULTADO LÍQUIDO DO EXERCÍCIO	(20.030,14)
2496	RESULTADO LÍQUIDO DO EXERCÍCIO	(20.030,14)
2500	Resultado Líquido do Exercício	(20.030,14)

Campo Grande/MS, 31 Dezembro de 2021.

BELONI TEREZINHA COMARELLA  
Administrador

CPF : 650.067.390-53

JOAO LEMOS SANDY  
CONTADOR

CPF : 468.176.629-15

CRC : PR-027752/O-0



IFC - Demonstração dos Fluxos de Caixa de 01/01/2022 a 31/12/2022

Có		Saldo atual
906	SPESAS	5.962,52
1252	DESPESAS	5.962,52
1260	DESPESAS OPERACIONAIS	4.688,78
1503	DESPESAS GERAIS	4.688,78
1694	Serviços de Terceiros - PJ	3.760,00
1821	Seguros de Bens Móveis	928,78
1961	DESPESAS OPERACIONAIS FINANCEIRAS	1.273,74
2046	DESPESAS FINANCEIRAS	1.273,74
2054	Despesas Bancárias	1.335,43
2097	Juros Bancários	46,74
2100	DESPESAS OPERACIONAIS TRIBUTÁRIAS	1,57
2119	IMPOSTOS	1,57
2127	IOF	1,57
2470	RESULTADO LÍQUIDO DO EXERCÍCIO	(5.962,52)
2488	RESULTADO LÍQUIDODO EXERCÍCIO	(5.962,52)
2496	RESULTADO LÍQUIDO DO EXERCÍCIO	(5.962,52)
2500	Resultado Líquido do Exercício	(5.962,52)

Campo Grande/MS, 31 Dezembro de 2022.

Administrador  
CPF : 650.067.390-53

JOAO LEMOS SANDY  
CONTADOR  
CPF : 468.176.629-15  
CRC : PR-027752/O-0

Este documento é copia do original assinado digitalmente por JOSE EDUARDO CHEMINI CURY e tjms.jus.br. Protocolado em 08/08/2023 às 18:01, sob o número W66223077336236. Liberado nos autos digitais por Usuário padrão para acesso SAJ/AT, em 08/08/2023 às 16:15. Para acessar os autos processuais, acesse o site https://esaj.tjms.jus.br/pastadigital/pg/abrirConferenciaDocumento.do, informe o processo 0841183-02.2023.8.12.0001 e o código C5VkdqbnJ.





IFC - Demonstração dos Fluxos de Caixa de 01/01/2020 a 31/12/2020

Có		Saldo atual
19	RECEITAS	1.919.675,27
27	RECEITAS OPERACIONAIS	1.919.675,27
35	RECEITA BRUTA COM VENDAS E SERVIÇOS	2.047.801,74
43	RECEITA COM VENDAS NO PAÍS	2.047.801,74
94	Conhecimento Transporte - CTRC a Vista	2.047.801,74
205	DEDUÇÕES DAS RECEITAS C/VENDAS E SERVIÇOS	(128.127,40)
272	IMPOSTOS S/VENDAS E SERVIÇOS	(128.127,40)
280	ICMS S/Vendas e Serviços	(53.28,99)
299	PIS S/Vendas e Serviços	(13.1,36)
302	COFINS S/Vendas e Serviços	(61.77,05)
370	RECEITAS FINANCEIRAS	70,93
418	GANHOS COM APLICAÇÕES FINANCEIRAS	1,20
469	Rendimentos de Aplicação Financeira	1,20
477	JUROS E DESCONTOS OBTIDOS	69,73
493	Descontos Obtidos	69,73
965	CUSTOS E DESPESAS	2.102.274,44
973	CUSTOS	311.088,47
981	CUSTOS DAS MERCADORIAS VENDIDAS	311.088,47
990	CUSTOS DAS MERCADORIAS VENDIDAS	311.088,47
1015	Compra de Mercadoria para Revenda	14,00
1023	Compra de Matéria Prima e Insumos	42.899,00
1040	Compra de Material p/ Uso e Consumo	268.200,00
1112	(-) Devol. de Material p/ Uso Consumo	(69,93)
1350	DESPESAS	1.741.185,97
1368	DESPESAS OPERACIONAIS	1.726.185,97
1376	DESPESAS TRABALHISTAS	225.888,47
1384	Salários	77.888,47
1392	Pró-Labore	120.000,00
1414	Férias	3.000,00
1422	13.Salário	6.666,66
1449	Indenizações Trabalhistas	16.177,47
1538	ENCARGOS SOCIAIS	50.000,00
1546	INSS	45.055,56
1554	FGTS	5.444,44
1600	DESPESAS GERAIS	1.450.297,50
1619	Comissões S/ Vendas	16.000,00
1635	Água e Esgoto	2.000,00
1643	Energia Elétrica	2.775,29
1708	Combustíveis e Lubrificantes	593.255,56
1732	Depreciações e Amortizações	262.658,84
1783	Serviços de Terceiros - PF	2.280,00
1791	Serviços de Terceiros - PJ	279.299,80
1821	Telefone e Internet	2.000,00
1856	Bens de Pequeno Valor	3.000,00
1864	Pedágios e Estacionamento	139.562,76
1929	Seguros Diversos	116.666,67
1937	Honorários Contábeis	5.333,33
1945	Viagens e Estadias	1.000,00
2011	Despesas Cartorárias	3.000,00
2020	Impostos e Taxas	23.000,00
2089	DESPESAS OPERACIONAIS FINANCEIRAS	12.000,00
2127	JUROS E DESCONTOS FINANCEIROS	2.000,00
2135	Juros Passivos	2.000,00

Este documento foi gerado automaticamente pelo sistema contábil em 31/12/2023 às 16:01, sobre o número de processo 084.1183-02.2023/8.12.0001 e o código fnwBqJHmn.

DFC - Demonstração dos Fluxos de Caixa de 01/01/2020 a 31/12/2020

Código	Nome	Saldo atual
2160	DESPESAS FINANCEIRAS	9.836,75
2178	Despesas Bancárias	7.699,37
2224	Encargos Bancários	2.137,38
2232	DESPESAS OPERACIONAIS TRIBUTÁRIAS	2.407,23
2240	IMPOSTOS	0,02
2259	IOF	0,02
2348	MULTAS E JUROS TRIBUTÁRIOS	2.007,21
2356	Multas Fiscais Compensatórias	2.194,57
2380	Juros Fiscais Compensatórios	12,64
2534	CONTAS DE FECHAMENTO DE BALANÇO	48.231,94
2585	PROVISÕES P/IMPOSTOS S/LUCRO	48.231,94
2593	PROVISÕES P/IMPOSTOS S/LUCROS	26.214,59
2607	Provisão P/ IRPJ	26.214,59
2615	PROVISÕES P/CONTRIBUIÇÕES S/LUCROS	22.017,35
2623	Provisão P/ Contribuição Social	22.017,35
2631	RESULTADO LÍQUIDO DO EXERCÍCIO	(182.066,97)
2640	RESULTADO LÍQUIDODO EXERCÍCIO	(182.066,97)
2658	RESULTADO LÍQUIDO DO EXERCÍCIO	(182.066,97)
2666	Resultado Líquido do Exercício	(182.066,97)

Campo Grande/MS, 31 Dezembro de 2020.

RONALDO COMARELLA  
Administrador  
CPF : 600.995.340-53

JOAO LEMOS SANDY  
CONTADOR  
CPF : 468.176.629-15  
CRC : PR-027752/O-0

Este documento é copia do original assinado digitalmente por JOSE EDUARDO CHEMIN CURY e tjms.jus.br. Protocolado em 08/08/2023 às 16:15. Para acessar os autos processuais, acesse o site https://esaj.tjms.jus.br/pastadigital/pg/abrirConferenciaDocumento.do, informe o processo 0841183-02.2023.8.12.0001 e o código mwwBqJHm1n.



IFC - Demonstração dos Fluxos de Caixa de 01/01/2021 a 31/12/2021

Có		Saldo atual
19	RECEITAS	6.016.983,34
27	RECEITAS OPERACIONAIS	6.016.983,34
35	RECEITA BRUTA COM VENDAS E SERVIÇOS	6.394.983,28
43	RECEITA COM VENDAS NO PAÍS	5.904.986,59
108	Conhecimento Transporte - CTCR a Prazo	5.904.986,59
175	RECEITAS COM SERVIÇOS	489.096,69
191	Serviços Prestados a Prazo	489.096,69
205	DEDUÇÕES DAS RECEITAS C/VENDAS E SERVIÇOS	(377.004,20)
272	IMPOSTOS S/VENDAS E SERVIÇOS	(377.004,20)
280	ICMS S/Vendas e Serviços	(161.005,18)
299	PIS S/Vendas e Serviços	(38.976,57)
302	COFINS S/Vendas e Serviços	(177.002,45)
370	RECEITAS FINANCEIRAS	4,26
418	GANHOS COM APLICAÇÕES FINANCEIRAS	4,26
469	Rendimentos de Aplicação Financeira	4,26
2682	Receitas Financeiras	4,26
965	CUSTOS E DESPESAS	5.184.989,99
973	CUSTOS	451.066,99
981	CUSTOS DAS MERCADORIAS VENDIDAS	451.066,99
990	CUSTOS DAS MERCADORIAS VENDIDAS	451.066,99
1015	Compra de Mercadoria para Revenda	0,00
1040	Compra de Material p/ Uso e Consumo	464.222,49
1066	ICMS S/ Compras	(55,92)
1112	(-) Devol. de Material p/ Uso Consumo	(14.000,00)
1350	DESPESAS	4.556.899,99
1368	DESPESAS OPERACIONAIS	4.480.899,99
1376	DESPESAS TRABALHISTAS	900.000,00
1384	Salários	685.767,00
1392	Pró-Labore	120.000,00
1414	Férias	7.113,00
1422	13.Salário	44.055,00
1449	Indenizações Trabalhistas	39.775,00
1520	Outras despesas com Pessoal	3.220,00
1538	ENCARGOS SOCIAIS	209.999,99
1546	INSS	168.000,00
1554	FGTS	40.999,99
1562	Multa Rescisória FGTS	1.000,00
1600	DESPESAS GERAIS	3.369.533,99
1619	Comissões S/ Vendas	94.000,00
1635	Água e Esgoto	4.000,00
1643	Energia Elétrica	11.000,00
1694	Manutenção e Conservação	1.000,00
1708	Combustíveis e Lubrificantes	1.875.044,99
1732	Depreciações e Amortizações	530.000,00
1759	Frete e Carretos	7.000,00
1791	Serviços de Terceiros - PJ	430.000,00
1821	Telefone e Internet	1.000,00
1856	Bens de Pequeno Valor	4.000,00
1864	Pedágios e Estacionamento	56.000,00
1929	Seguros Diversos	341.000,00
1937	Honorários Contábeis	15.000,00
1961	Assinaturas de Certificados	4.000,00
1996	Manutenção de Veículos	1.000,00

Este documento é o original assinado digitalmente por OSELEDA/AT, em 08/08/2023 às 16:01, sob o processo 084.1183-02.2023.8.12.0001 e o código CYMbped1. Liberado nos autos do processo 084.1183-02.2023.8.12.0001 e o código CYMbped1.

DFC - Demonstração dos Fluxos de Caixa de 01/01/2021 a 31/12/2021

Código	Nome	Saldo atual
2003	Manutenção de Equiptos. Informática	780,00
2020	Impostos e Taxas	11,65
2089	DESPESAS OPERACIONAIS FINANCEIRAS	2781,89
2127	JUROS E DESCONTOS FINANCEIROS	1117,66
2135	Juros Passivos	1117,66
2160	DESPESAS FINANCEIRAS	16864,23
2178	Despesas Bancárias	13042,22
2186	Juros s/ Desconto de Duplicatas	1,90
2208	Juros s/ Financiamentos Bancários	346,66
2216	Juros Bancários	73,45
2232	DESPESAS OPERACIONAIS TRIBUTÁRIAS	48062,01
2240	IMPOSTOS	4149,52
2259	IOF	75,50
2283	IPVA e Licenciamento	3204,91
2305	ICMS Diversos	74,44
2313	ICMS Diferencial de Alíquota	74,44
2704	ISSQN	74,44
2348	MULTAS E JUROS TRIBUTÁRIOS	74,44
2356	Multas Fiscais Compensatórias	58,83
2380	Juros Fiscais Compensatórios	2,22
2534	CONTAS DE FECHAMENTO DE BALANÇO	17608,80
2585	PROVISÕES P/IMPOSTOS S/LUCRO	17608,80
2593	PROVISÕES P/IMPOSTOS S/LUCROS	10647,99
2607	Provisão P/ IRPJ	10647,99
2615	PROVISÕES P/CONTRIBUIÇÕES S/LUCROS	70
2623	Provisão P/ Contribuição Social	70
2631	RESULTADO LÍQUIDO DO EXERCÍCIO	83299,39
2640	RESULTADO LÍQUIDODO EXERCÍCIO	83299,39
2658	RESULTADO LÍQUIDO DO EXERCÍCIO	83299,39
2666	Resultado Líquido do Exercício	83299,39

Campo Grande/MS, 31 Dezembro de 2021.

RONALDO COMARELLA  
Administrador  
CPF : 600.995.340-53

JOAO LEMOS SANDY  
CONTADOR  
CPF : 468.176.629-15  
CRC : PR-027752/O-0

Este documento é copia do original assinado digitalmente por JOSE EDUARDO CHEMINI JUNIOR em 08/08/2023 às 16:15:39. Para acessar este documento, informe o processo 084-183-02.2023.8.12.0001 e o código CYMpedt. https://esaj.tjms.jus.br/pastadigital/pg/abrirConferenciaDocumento.do, informe o processo 084-183-02.2023.8.12.0001 e o código CYMpedt.



IFC - Demonstração dos Fluxos de Caixa de 01/01/2022 a 31/12/2022

Có		Saldo atual
19	RECEITAS	6.402.324,08
27	RECEITAS OPERACIONAIS	6.202.324,08
35	RECEITA BRUTA COM VENDAS E SERVIÇOS	6.736.482,60
43	RECEITA COM VENDAS NO PAÍS	6.736.482,60
108	Conhecimento Transporte - CTCR a Prazo	6.736.482,60
205	DEDUÇÕES DAS RECEITAS C/VENDAS E SERVIÇOS	(539.839,34)
213	DEVOLUÇÕES E ABATIMENTOS	(41.82,58)
2674	Anulação da Prestação de Serviço	(41.82,58)
272	IMPOSTOS S/VENDAS E SERVIÇOS	(498.6,76)
280	ICMS S/Vendas e Serviços	(252.75,14)
299	PIS S/Vendas e Serviços	(43.77,14)
302	COFINS S/Vendas e Serviços	(202.04,48)
370	RECEITAS FINANCEIRAS	5.880,82
418	GANHOS COM APLICAÇÕES FINANCEIRAS	16.033,68
469	Rendimentos de Aplicação Financeira	22.38,86
477	JUROS E DESCONTOS OBTIDOS	5.880,82
2690	Recuperação de Despesas	5.880,82
566	OUTRAS RECEITAS NÃO OPERACIONAIS	200.000,00
574	ALIENAÇÃO DE BENS	1.200.000,00
612	ALIENAÇÃO DE IMOBILIZADO	1.200.000,00
663	Alienação de Veículos	1.200.000,00
698	DEDUÇÕES DAS ALIENAÇÕES DE BENS	(1.000.000,00)
736	CUSTO DA ALIENAÇÃO DE IMOBILIZADO	(1.000.000,00)
787	Custo da Alienação Veículos	(1.000.000,00)
965	CUSTOS E DESPESAS	7.103.882,23
973	CUSTOS	465.385,23
981	CUSTOS DAS MERCADORIAS VENDIDAS	465.385,23
990	CUSTOS DAS MERCADORIAS VENDIDAS	465.385,23
1040	Compra de Material p/ Uso e Consumo	466.385,23
1066	ICMS S/ Compras	(1.000,00)
1112	(-) Devol. de Material p/ Uso Consumo	(1.000,00)
1350	DESPESAS	6.453.700,00
1368	DESPESAS OPERACIONAIS	6.098.066,00
1376	DESPESAS TRABALHISTAS	1.614.800,00
1384	Salários	1.173.077,00
1392	Pró-Labore	240.000,00
1414	Férias	61.067,57
1422	13.Salário	63.960,22
1449	Indenizações Trabalhistas	75.895,94
1538	ENCARGOS SOCIAIS	385.000,00
1546	INSS	301.022,49
1554	FGTS	72.967,51
1562	Multa Rescisória FGTS	11.000,00
1600	DESPESAS GERAIS	4.097.000,00
1619	Comissões S/ Vendas	528.000,00
1627	Aluguel de Imóveis	13.000,00
1635	Água e Esgoto	3.000,00
1643	Energia Elétrica	12.000,00
1708	Combustíveis e Lubrificantes	2.300.000,00
1716	Sindicato Patronal/Assoc. de Classe	15.000,00
1732	Depreciações e Amortizações	894.000,00
1759	Fretes e Carretos	60.000,00
1791	Serviços de Terceiros - PJ	260.000,00

Este documento é cópia do original assinado digitalmente por OSÉAS DA SILVA, em 08/02/2023 às 15:15:38, através do sistema e-SIC, liberado nos autos do processo nº 084.1183-02.2023.8.12.0001 e o código A41PQWGR.





**IFC - Demonstração dos Fluxos de Caixa de 01/01/2020 a 31/12/2020**

Có		Saldo atual
19		14.014.050,38
27	RECEITAS OPERACIONAIS	13.991.473,75
35	RECEITA BRUTA COM VENDAS E SERVIÇOS	14.793.479,16
43	RECEITA COM VENDAS NO PAÍS	12.132.487,50
86	Revenda de Mercadorias a Prazo	12.132.487,50
116	RECEITA COM VENDAS NO EXTERIOR	2.300.291,66
159	Revenda de Mercadorias a Prazo Exterior	2.300.291,66
167	RECEITAS COM SERVIÇOS	360.000,00
183	Serviços Prestados a Prazo	360.000,00
191	DEDUÇÕES DAS RECEITAS C/VENDAS E SERVIÇOS	(803.08,19)
205	DEVOLUÇÕES E ABATIMENTOS	(476.24,19)
213	Devoluções de Vendas	(476.24,19)
256	ICMS s/ Devolução de Vendas	64,84
272	IMPOSTOS S/VENDAS E SERVIÇOS	(327.258,84)
280	ICMS S/Vendas e Serviços	(306.166,63)
299	PIS S/Vendas e Serviços	(5.092,21)
302	COFINS S/Vendas e Serviços	(27.239,00)
345	ISSQN s/Serviços	(10.000,00)
370	ICMS Credito Presumido Oper. Internas	33.099,44
388	Fundersul s/ vendas e serviços	(8.824,66)
396	Fadefe s/ Vendas e Serviços	(2.000,00)
418	RECEITAS FINANCEIRAS	1.000,00
426	RECEITAS COM ATUALIZAÇÕES	0,00
434	Variação Monetária Ativa	0,00
450	GANHOS COM APLICAÇÕES FINANCEIRAS	0,00
507	Receitas Financeiras	0,00
515	JUROS E DESCONTOS OBTIDOS	0,00
540	Recuperação de Despesas	0,00
612	OUTRAS RECEITAS NÃO OPERACIONAIS	23.244,93
892	RECEITAS TRIBUTÁRIAS	23.244,93
906	RECEITA CRED. TRIB. NÃO CUMULATIVO	23.244,93
973	Armazenagem e Fretes Oper. Vendas	20.244,93
1031	Outras Oper. c/ Direito a Crédito	2.533,00
1040	CUSTOS E DESPESAS	13.378,07
1058	CUSTOS	12.525,24
1066	CUSTOS DAS MERCADORIAS VENDIDAS	12.525,24
1074	CUSTOS DAS MERCADORIAS VENDIDAS	12.525,24
1090	Compra de Mercadoria para Revenda	13.019,01
1147	ICMS s/ Compras	(494.596,05)
1392	DESPESAS	552,83
1406	DESPESAS OPERACIONAIS	535,00
1414	DESPESAS TRABALHISTAS	192.204,56
1430	Pró-Labore	192.204,56
1570	ENCARGOS SOCIAIS	38.000,00
1589	INSS	38.000,00
1643	DESPESAS GERAIS	305,83
1767	Correios e Malotes	0,00
1775	Depreciações e Amortizações	0,00
1830	Serviços de Terceiros - PJ	29,83
1880	Seguros Diversos	35,00
1970	Honorários Contábeis	12.000,00
2003	Assinaturas de Certificados	4,00
2054	Despesas Cartorárias	5,00
2062	Impostos e Taxas	0,00

Este documento é cópia do original assinado digitalmente por ODE DJAIR DE OLIVEIRA em 31/12/2020 às 18:00:23 e o processo 084.1183-02.2023.8.12.0001 e o código Jz8Y3Yxx. liberado nos autos do processo nº 084.1183-02.2023.8.12.0001 e o código Jz8Y3Yxx. https://esaj.tjms.jus.br/pastadigital/pg/abrirConferenciaDocumento.do, informe o processo 084.1183-02.2023.8.12.0001 e o código Jz8Y3Yxx.

**DFC - Demonstração dos Fluxos de Caixa de 01/01/2020 a 31/12/2020**

Código	Nome	Saldo atual
2089	Fretes s/ Vendas	224.047,84
2127	DESPEAS OPERACIONAIS FINANCEIRAS	9.819,46
2208	DESPEAS FINANCEIRAS	9.819,46
2216	Despesas Bancárias	9.819,46
2275	DESPEAS OPERACIONAIS TRIBUTÁRIAS	7.442,71
2283	IMPOSTOS	7.442,71
2321	IPVA e Licenciamento	7.442,71
2399	MULTAS E JUROS TRIBUTÁRIOS	7.064,52
2402	Multas Fiscais Compensatórias	6.370,37
2437	Juros Fiscais Compensatórios	6.370,37
2577	CONTAS DE FECHAMENTO DE BALANÇO	300.907,97
2623	PROVISÕES P/IMPOSTOS S/LUCRO	300.907,97
2631	PROVISÕES P/IMPOSTOS S/LUCROS	216.997,04
2640	Provisão P/ IRPJ	216.997,04
2658	PROVISÕES P/CONTRIBUIÇÕES S/LUCROS	84.910,93
2666	Provisão P/ Contribuição Social	84.910,93

Sao Gabriel do Oeste/MS, 31 Dezembro de 2020.

BELONI TEREZINHA COMARELLA  
Outros  
CPF : 650.067.390-53

JOAO LEMOS SANDY  
CONTADOR  
CPF : 468.176.629-15  
CRC : PR-027752/O-0





**IFC - Demonstração dos Fluxos de Caixa de 01/01/2021 a 31/12/2021**

Có		Saldo atual
19		55.102.835,35
27	RECEITAS OPERACIONAIS	54.973.239,71
35	RECEITA BRUTA COM VENDAS E SERVIÇOS	56.600.380,77
43	RECEITA COM VENDAS NO PAÍS	15.820.338,04
60	Vendas Produtos Fabricação Própria Prazo	2.501.178,32
86	Revenda de Mercadorias a Prazo	13.318.859,72
116	RECEITA COM VENDAS NO EXTERIOR	40.510.952,73
159	Revenda de Mercadorias a Prazo Exterior	40.510.952,73
167	RECEITAS COM SERVIÇOS	270.000,00
183	Serviços Prestados a Prazo	270.000,00
191	DEDUÇÕES DAS RECEITAS C/VENDAS E SERVIÇOS	(1.629.70,28)
205	DEVOLUÇÕES E ABATIMENTOS	(450.89,38)
213	Devoluções de Vendas	(450.89,38)
272	IMPOSTOS S/VENDAS E SERVIÇOS	(1.178.560,90)
280	ICMS S/Vendas e Serviços	(1.130.831,7)
299	PIS S/Vendas e Serviços	(7.899,85)
302	COFINS S/Vendas e Serviços	(33.298,88)
345	ISSQN s/Serviços	(8.000,00)
418	RECEITAS FINANCEIRAS	166.999,99
450	GANHOS COM APLICAÇÕES FINANCEIRAS	166.999,99
507	Receitas Financeiras	166.999,99
515	JUROS E DESCONTOS OBTIDOS	1.000,00
523	Juros Ativos	1.000,00
540	Recuperação de Despesas	1.000,00
612	OUTRAS RECEITAS NÃO OPERACIONAIS	129.999,99
892	RECEITAS TRIBUTÁRIAS	129.999,99
906	RECEITA CRED. TRIB. NÃO CUMULATIVO	129.999,99
914	Bens p/ Revenda	92.177,49
973	Armazenagem e Fretes Oper. Vendas	12.831,75
1031	Outras Oper. c/ Direito a Crédito	24.990,75
1040	CUSTOS E DESPESAS	53.957.111,20
1058	CUSTOS	50.923.393,67
1066	CUSTOS DAS MERCADORIAS VENDIDAS	50.923.393,67
1074	CUSTOS DAS MERCADORIAS VENDIDAS	50.923.393,67
1082	Custo das Mercadorias Vendidas	50.923,67
1090	Compra de Mercadoria para Revenda	47.824.154,24
1104	Compra de Matéria Prima e Insumos	5.223.458,11
1120	Compra de Material p/ Uso e Consumo	667,00
1147	ICMS s/ Compras	(2.124.731,20)
1198	(-) Devol. de Material p/ Uso Consumo	0,00
1392	DESPESAS	2.405.717,53
1406	DESPESAS OPERACIONAIS	2.336.418,28
1414	DESPESAS TRABALHISTAS	192.511,28
1430	Pró-Labore	192.511,28
1570	ENCARGOS SOCIAIS	38.500,00
1589	INSS	38.500,00
1643	DESPESAS GERAIS	2.106.407,00
1651	Comissões s/ Vendas	201.865,53
1775	Depreciações e Amortizações	1.492,00
1791	Frete e Carretos	580.220,99
1830	Serviços de Terceiros - PJ	257.838,48
1864	Telefone e Internet	81,00
1961	Seguros em Geral	38.369,00
1970	Honorários Contábeis	27.000,00

Este documento foi gerado automaticamente pelo sistema contábil em 08/08/2023 às 18:00:00. Para acessar o conteúdo original, clique no link: https://esci.tjms.jus.br/pastadigital/p/abrirConferenciaDocumento.do, informe o processo 0841183-02.2023.8.12.0001 e o código VS0SvOOJ.





**IFC - Demonstração dos Fluxos de Caixa de 01/01/2022 a 31/12/2022**

Có		Saldo atual
19		7.197.853,37
27	RECEITAS OPERACIONAIS	7.193.113,81
35	RECEITA BRUTA COM VENDAS E SERVIÇOS	7.941.85,45
43	RECEITA COM VENDAS NO PAÍS	4.076.897,28
51	Vendas Produtos Fabricação Própria Vista	253.88,69
86	Revenda de Mercadorias a Prazo	3.822.808,59
116	RECEITA COM VENDAS NO EXTERIOR	3.715.098,17
159	Revenda de Mercadorias a Prazo Exterior	3.715.098,17
167	RECEITAS COM SERVIÇOS	150.000,00
183	Serviços Prestados a Prazo	150.000,00
191	DEDUÇÕES DAS RECEITAS C/VENDAS E SERVIÇOS	(2.050.72,31)
205	DEVOLUÇÕES E ABATIMENTOS	(472.927,07)
221	Devoluções de Revendas	(501.80,95)
256	ICMS s/ Devolução de Vendas	28.883,88
272	IMPOSTOS S/VENDAS E SERVIÇOS	(1.577.152,24)
280	ICMS S/Vendas e Serviços	(1.616.86,99)
299	PIS S/Vendas e Serviços	(2.233,00)
302	COFINS S/Vendas e Serviços	(11.000,00)
345	ISSQN s/Serviços	(4.000,00)
370	ICMS Credito Presumido Oper. Internas	60.883,35
388	Fundersul s/ vendas e serviços	(3.000,00)
400	Pro-Desenvolve	0,00
418	RECEITAS FINANCEIRAS	1.302.244,92
450	GANHOS COM APLICAÇÕES FINANCEIRAS	1.282.740,92
507	Receitas Financeiras	1.282.740,92
515	JUROS E DESCONTOS OBTIDOS	19.504,00
540	Recuperação de Despesas	19.504,00
612	OUTRAS RECEITAS NÃO OPERACIONAIS	4.000,00
892	RECEITAS TRIBUTÁRIAS	4.000,00
906	RECEITA CRED. TRIB. NÃO CUMULATIVO	4.000,00
922	Bens Utilizados c/ Insumos	4.000,00
973	Armazenagem e Fretes Oper. Vendas	4.000,00
1031	Outras Oper. c/ Direito a Crédito	0,00
1040	CUSTOS E DESPESAS	7.120.082,48
1058	CUSTOS	6.305.111,22
1066	CUSTOS DAS MERCADORIAS VENDIDAS	6.305.111,22
1074	CUSTOS DAS MERCADORIAS VENDIDAS	6.305.111,22
1082	Custo das Mercadorias Vendidas	(806.029,72)
1090	Compra de Mercadoria para Revenda	7.174.260,41
1120	Compra de Material p/ Uso e Consumo	0,00
1139	Frete s/ Compras	221,50
1147	ICMS s/ Compras	(284.000,00)
1392	DESPESAS	755.000,00
1406	DESPESAS OPERACIONAIS	460.000,00
1414	DESPESAS TRABALHISTAS	295.000,00
1422	Salários	66.000,00
1430	Pró-Labore	192.000,00
1473	Rescisão	36.000,00
1570	ENCARGOS SOCIAIS	71.000,00
1589	INSS	59.000,00
1597	FGTS	5.000,00
1600	Multa Rescisória FGTS	6.000,00
1643	DESPESAS GERAIS	94.000,00
1775	Depreciações e Amortizações	1.000,00

Este documento foi gerado automaticamente pelo sistema contábil em 31/12/2022 às 15:00:00. O acesso ao sistema é feito através do endereço https://esci.tims.jus.br/pastadigital/pagabrirConferenciaDocumento.do, informe o processo 084 P183-02.2023.8.12.0001 e o código q17cui07.





**IFC - Demonstração dos Fluxos de Caixa de 01/01/2020 a 31/12/2020**

Có		Saldo atual
19		24.746.222,59
27	RECEITAS OPERACIONAIS	24.523.441,98
35	RECEITA BRUTA COM VENDAS E SERVIÇOS	24.894.111,26
43	RECEITA COM VENDAS NO PAÍS	24.894.111,26
78	Revenda de Mercadorias a Vista	24.326.116,24
86	Revenda de Mercadorias a Prazo	567.995,02
205	DEDUÇÕES DAS RECEITAS C/VENDAS E SERVIÇOS	(377.888,87)
213	DEVOLUÇÕES E ABATIMENTOS	(62.051,83)
221	Devoluções de Vendas	(14.227,59)
230	Devoluções de Revendas	(48.80,04)
264	Icms s/ Devolução de Vendas	95,80
280	IMPOSTOS S/VENDAS E SERVIÇOS	(314.287,04)
299	ICMS S/ Vendas e Serviços	(219.956,61)
302	PIS S/ Vendas e Serviços	(17.224,40)
310	COFINS S/ Vendas e Serviços	(77.106,03)
388	RECEITAS FINANCEIRAS	5.991,99
426	GANHOS COM APLICAÇÕES FINANCEIRAS	5.991,99
477	Rendimentos de Aplicações Financeiras	5.991,99
493	JUROS E DESCONTOS OBTIDOS	64,00
523	Recuperação de Despesas	64,00
590	OUTRAS RECEITAS NÃO OPERACIONAIS	222,88
841	RECEITAS TRIBUTÁRIAS	222,88
850	RECEITA CRED. TRIB. NÃO CUMULATIVO	222,88
868	Bens para Revenda	222,88
990	CUSTOS E DESPESAS	25.685.511,41
1007	CUSTOS	20.914.459,49
1015	CUSTOS DAS MERCADORIAS VENDIDAS	20.914.459,49
1023	CUSTOS DAS MERCADORIAS VENDIDAS	20.914.459,49
1031	Custo das Mercadorias Vendidas/Revend	435.989,99
1040	Compra de Mercadoria para Revenda	19.950.299,97
1074	Compra de Material p/ Uso e Consumo	677.111,01
1082	Frete s/ Compras	52.022,39
1090	(-) ICMS s/ Compras	(107.874,44)
1104	(-) Devol. de Compra p/ Revenda	(98.222,21)
1384	DESPESAS	4.771.051,92
1392	DESPESAS OPERACIONAIS	4.607.241,90
1406	DESPESAS TRABALHISTAS	1.741.628,70
1414	Salários	915.082,32
1422	Pró-Labore	180.000,00
1449	Férias	61.874,39
1457	13.Salário	83.999,99
1473	Rescisão	100.044,99
1538	Vale Transporte	20.260,00
1589	Outras Despesas com Pessoal	380.360,00
1597	ENCARGOS SOCIAIS	579.428,00
1600	INSS	386.874,44
1619	FGTS	98.553,56
1627	Multa Rescisória FGTS	95.000,00
1660	DESPESAS GERAIS	2.285.423,33
1686	Aluguel de Imóveis	338.937,48
1694	Água e Esgoto	49.031,99
1708	Energia Elétrica	443.936,50
1767	Combustíveis e Lubrificantes	74.400,00
1791	Depreciações e Amortizações	478.117,36

Este documento é o original digitalmente assinado e o original liberado nos autos do processo 084.1183.02.2023.8.12.0001 e o código S9R008h0.

**DFC - Demonstração dos Fluxos de Caixa de 01/01/2020 a 31/12/2020**

Código	Nome	Saldo atual
1813	Fretes e Carretos	1.044,72
1830	Leasing / Arrend. Mercantil	315.732,87
1856	Serviços de Terceiros - PJ	233.233,89
1880	Telefone e Internet	25.888,65
1910	Bens de Pequeno Valor	124.486,18
1988	Seguros/Previdencia	48.862,16
1996	Honorários Contábeis	52.228,29
2003	Viagens e Estadias	55.082,88
2062	Sistemas de Informática / Manutenção	23.275,62
2089	Impostos e Taxas	20.26,96
2208	DESPESAS OPERACIONAIS FINANCEIRAS	105.214,05
2283	DESPESAS FINANCEIRAS	105.214,05
2291	Despesas Bancárias	40.230,58
2321	Juros s/ Financiamentos Bancários	34.550,21
2330	Juros Bancários	30.086,59
2348	Encargos Bancários	8.883,45
2356	DESPESAS OPERACIONAIS TRIBUTÁRIAS	59.000,00
2364	IMPOSTOS	57.000,00
2372	IOF	2.000,00
2399	IPTU	11.550,00
2402	IPVA e Licenciamento	3.500,00
2429	ICMS Diversos	26.000,00
2437	ICMS Diferencial de Alíquota	2.000,00
2470	ICMS ST Comércio	12.000,00
2488	MULTAS E JUROS TRIBUTÁRIOS	1.000,00
2496	Multas Fiscais Compensatórias	1.000,00
2526	Juros Fiscais Compensatórios	0,00
2798	RESULTADO LÍQUIDO DO EXERCÍCIO	(939.411,11)
2801	RESULTADO LÍQUIDODO EXERCÍCIO	(939.411,11)
2810	RESULTADO LÍQUIDO DO EXERCÍCIO	(939.411,11)
2828	Resultado Líquido do Exercício	(939.411,11)

Campo Grande/MS, 31 Dezembro de 2020.

RONALDO COMARELLA  
 Administrador  
 CPF : 600.995.340-53

JOAO LEMOS SANDY  
 CONTADOR  
 CPF : 468.176.629-15  
 CRC : PR-027752/O-0

Este documento é copia do original assinado digitalmente por JOSE EDUARDO CHEMIN JUNIOR em 08/08/2023 às 16:41:11. Para acessar este documento, acesse o site https://esci.tjms.jus.br/pastadigital/pg/abrirConferenciaDocumento.do, informe o processo 0841183-02.2023.8.12.0001 e o código S9R008hC.



**IFC - Demonstração dos Fluxos de Caixa de 01/01/2021 a 31/12/2021**

Có		Saldo atual
19		28.425.015,96
27	RECEITAS OPERACIONAIS	28.010.821,00
35	RECEITA BRUTA COM VENDAS E SERVIÇOS	28.189.212,06
43	RECEITA COM VENDAS NO PAÍS	28.189.212,06
78	Revenda de Mercadorias a Vista	28.053.797,52
86	Revenda de Mercadorias a Prazo	135.414,54
205	DEDUÇÕES DAS RECEITAS C/VENDAS E SERVIÇOS	(241.393,99)
213	DEVOLUÇÕES E ABATIMENTOS	(75.266,07)
221	Devoluções de Vendas	(75.266,64)
264	Icms s/ Devolução de Vendas	70,57
280	IMPOSTOS S/VENDAS E SERVIÇOS	(166.87,92)
299	ICMS S/ Vendas e Serviços	(88.635,77)
302	PIS S/ Vendas e Serviços	(14.24,09)
310	COFINS S/ Vendas e Serviços	(63.988,06)
388	RECEITAS FINANCEIRAS	63.902,93
426	GANHOS COM APLICAÇÕES FINANCEIRAS	49.211,00
477	Rendimentos de Aplicações Financeiras	49.211,00
485	Outras Receitas Financeiras	49.211,00
493	JUROS E DESCONTOS OBTIDOS	13.688,93
523	Recuperação de Despesas	13.688,93
590	OUTRAS RECEITAS NÃO OPERACIONAIS	414.299,99
841	RECEITAS TRIBUTÁRIAS	414.299,99
850	RECEITA CRED. TRIB. NÃO CUMULATIVO	414.299,99
868	Bens para Revenda	414.299,99
990	CUSTOS E DESPESAS	28.795.173,95
1007	CUSTOS	22.713.271,24
1015	CUSTOS DAS MERCADORIAS VENDIDAS	22.713.271,24
1023	CUSTOS DAS MERCADORIAS VENDIDAS	22.713.271,24
1031	Custo das Mercadorias Vendidas/Revend	2.113.223,33
1040	Compra de Mercadoria para Revenda	20.334.771,24
1058	Compra de Matéria Prima e Insumos	14.266,60
1074	Compra de Material p/ Uso e Consumo	497.577,63
1082	Frete s/ Compras	4.368,37
1090	(-) ICMS s/ Compras	(185.982,55)
1104	(-) Devol. de Compra p/ Revenda	(65.999,29)
1384	DESPESAS	6.081.902,71
1392	DESPESAS OPERACIONAIS	5.146.438,50
1406	DESPESAS TRABALHISTAS	1.873.065,50
1414	Salários	1.217.918,49
1422	Pró-Labore	180.000,00
1449	Férias	94.135,50
1457	13.Salário	109.234,42
1473	Rescisão	137.446,44
1538	Vale Transporte	21.582,00
1589	Outras Despesas com Pessoal	111.656,33
1597	ENCARGOS SOCIAIS	652.433,99
1600	INSS	479.371,63
1619	FGTS	124.062,36
1627	Multa Rescisória FGTS	48.999,00
1660	DESPESAS GERAIS	2.620.409,79
1686	Aluguel de Imóveis	379.881,00
1694	Água e Esgoto	37.558,38
1708	Energia Elétrica	252.946,80
1767	Combustíveis e Lubrificantes	71.023,61

Este documento foi gerado automaticamente pelo sistema contábil SCI VISUAL em 18/08/2023 às 15:15. Para acessar o conteúdo completo, clique no link: https://esci.tims.js.br/pastadigital/p/abrirConferenciaDocumento.do, informe o processo 084.1183.02.2023.8.12.0001 e o código 11111111.

**DFC - Demonstração dos Fluxos de Caixa de 01/01/2021 a 31/12/2021**

Código	Nome	Saldo atual
1791	Depreciações e Amortizações	478.000,76
1813	Fretes e Carretos	31.314,54
1830	Leasing / Arrend. Mercantil	132.22,84
1848	Serviços de Terceiros - PF	172.97,83
1856	Serviços de Terceiros - PJ	917.499,88
1880	Telefone e Internet	26.229,44
1910	Bens de Pequeno Valor	30.228,70
1988	Seguros/Previdencia	27.063,96
2003	Viagens e Estadias	38.116,85
2020	Assinaturas de Certificados	1.49,50
2089	Impostos e Taxas	26.172,24
2208	DESPESAS OPERACIONAIS FINANCEIRAS	841.920,77
2283	DESPESAS FINANCEIRAS	841.920,77
2291	Despesas Bancárias	30.257,25
2313	Juros s/ Desconto de Cheques	16.098,15
2321	Juros s/ Financiamentos Bancários	16.881,42
2330	Juros Bancários	94.727,55
2348	Encargos Bancários	699.746,65
2356	DESPESAS OPERACIONAIS TRIBUTÁRIAS	930.881,73
2364	IMPOSTOS	869.881,73
2372	IOF	62.999,99
2402	IPVA e Licenciamento	5.000,00
2429	ICMS Diversos	8.981,74
2437	ICMS Diferencial de Alíquota	2.999,99
2470	ICMS ST Comércio	15.887,99
2488	MULTAS E JUROS TRIBUTÁRIOS	6.000,00
2496	Multas Fiscais Compensatórias	5.000,00
2526	Juros Fiscais Compensatórios	1.000,00
2798	RESULTADO LÍQUIDO DO EXERCÍCIO	(370.000,00)
2801	RESULTADO LÍQUIDO DO EXERCÍCIO	(370.000,00)
2810	RESULTADO LÍQUIDO DO EXERCÍCIO	(370.000,00)
2828	Resultado Líquido do Exercício	(370.000,00)

Campo Grande/MS, 31 Dezembro de 2021.

Este documento é copia do original assinado digitalmente por JOSE EDUARDO CHEMINI JUNIOR e times.br. Protocolado em 08/08/2023 às 16:15:55. Para acessar todos os processos acesse o site https://esaj.tjms.jus.br/pastadigital/pg/abrirConferenciaDocumento.do, informe o processo 0841183-02.2023.8.12.0001 e o código MqLdWV.



DFC - Demonstração dos Fluxos de Caixa de 01/01/2021 a 31/12/2021

Código Nome

Saldo atual

RONALDO COMARELLA  
Administrador  
CPF : 600.995.340-53

JOAO LEMOS SANDY  
CONTADOR  
CPF : 468.176.629-15  
CRC : PR-027752/O-0

, e

626

WCGR23074362626 sob o número WCGR23074362626, em 08/08/2023 às 16:01, por JOSE EDUARDO CHEMIN CURY e tjms.jus.br. Protocolado em 08/08/2023 às 16:01, sob o número WCGR23074362626, em 08/08/2023 às 16:15. Para acessar os autos processuais, acesse o site <https://esaj.tjms.jus.br/pastadigital/pg/abrirConferenciaDocumento.do>, informe o processo 0841183-02.2023.8.12.0001 e o código tMqLldwV.



**IFC - Demonstração dos Fluxos de Caixa de 01/01/2022 a 31/12/2022**

Có		Saldo atual
19		26.720.689,06
27	RECEITAS OPERACIONAIS	26.609.486,41
35	RECEITA BRUTA COM VENDAS E SERVIÇOS	26.824.488,31
43	RECEITA COM VENDAS NO PAÍS	26.824.488,31
78	Revenda de Mercadorias a Vista	24.846.114,75
86	Revenda de Mercadorias a Prazo	1.978.373,56
205	DEDUÇÕES DAS RECEITAS C/VENDAS E SERVIÇOS	(288.616,88)
213	DEVOLUÇÕES E ABATIMENTOS	(88.011,87)
221	Devoluções de Vendas	(88.011,87)
280	IMPOSTOS S/VENDAS E SERVIÇOS	(200.15,01)
299	ICMS S/ Vendas e Serviços	(120.11,77)
302	PIS S/ Vendas e Serviços	(14.327,91)
310	COFINS S/ Vendas e Serviços	(65.95,33)
388	RECEITAS FINANCEIRAS	73.444,98
426	GANHOS COM APLICAÇÕES FINANCEIRAS	72.976,93
485	Outras Receitas Financeiras	72.976,93
493	JUROS E DESCONTOS OBTIDOS	6.505,05
523	Recuperação de Despesas	6.505,05
590	OUTRAS RECEITAS NÃO OPERACIONAIS	111.081,23
841	RECEITAS TRIBUTÁRIAS	111.081,23
850	RECEITA CRED. TRIB. NÃO CUMULATIVO	111.081,23
868	Bens para Revenda	111.081,23
990	CUSTOS E DESPESAS	26.628.300,00
1007	CUSTOS	20.744.044,38
1015	CUSTOS DAS MERCADORIAS VENDIDAS	20.744.044,38
1023	CUSTOS DAS MERCADORIAS VENDIDAS	20.744.044,38
1031	Custo das Mercadorias Vendidas/Revend	313.86,89
1040	Compra de Mercadoria para Revenda	20.102.510,22
1074	Compra de Material p/ Uso e Consumo	495.19,44
1082	Frete s/ Compras	8.322,22
1090	(-) ICMS s/ Compras	(46.275,25)
1104	(-) Devol. de Compra p/ Revenda	(128.176,81)
1384	DESPESAS	5.807.900,00
1392	DESPESAS OPERACIONAIS	5.276.900,00
1406	DESPESAS TRABALHISTAS	2.132.150,00
1414	Salários	1.411.462,25
1422	Pró-Labore	306.000,00
1449	Férias	121.038,62
1457	13.Salário	123.809,44
1473	Rescisão	135.141,41
1538	Vale Transporte	34.140,40
1597	ENCARGOS SOCIAIS	760.000,00
1600	INSS	565.293,88
1619	FGTS	142.000,00
1627	Multa Rescisória FGTS	52.706,12
1660	DESPESAS GERAIS	2.384.000,00
1686	Aluguel de Imóveis	407.880,00
1694	Água e Esgoto	43.033,94
1708	Energia Elétrica	372.000,00
1767	Combustíveis e Lubrificantes	79.049,44
1791	Depreciações e Amortizações	478.800,00
1813	Frete e Carretos	24.660,00
1856	Serviços de Terceiros - PJ	545.900,00
1880	Telefone e Internet	16.000,00

Este documento foi gerado automaticamente pelo sistema contábil SCI VISUAL em 31/12/2022 às 15:05:55. Para acessar todos os dados e informações, clique no link: https://esci.tjms.jus.br/pastadigital/pj/abrirConferenciaDocumento.do, informe o processo 0841183-02.2023.8.12.0001 e o código K06AVGE.

**DFC - Demonstração dos Fluxos de Caixa de 01/01/2022 a 31/12/2022**

Código	Nome	Saldo atual
1910	Bens de Pequeno Valor	34.008,07
1988	Seguros/Previdencia	45.465,86
1996	Honorários Contábeis	17.275,50
2020	Assinaturas de Certificados	1.399,40
2038	Material de Uso e Consumo	90.187,22
2070	Despesas Cartorais	183,33
2089	Impostos e Taxas	227.024,75
2208	DESPESAS OPERACIONAIS FINANCEIRAS	499.558,22
2283	DESPESAS FINANCEIRAS	499.558,22
2291	Despesas Bancárias	113.043,00
2305	Juros s/ Desconto de Duplicatas	171,80
2330	Juros Bancários	266.941,58
2348	Encargos Bancários	118.901,84
2356	DESPESAS OPERACIONAIS TRIBUTÁRIAS	30.937,20
2364	IMPOSTOS	24.694,46
2372	IOF	19.890,55
2429	ICMS Diversos	2.333,33
2437	ICMS Diferencial de Alíquota	4.433,33
2470	ICMS ST Comércio	2.224,77
2488	MULTAS E JUROS TRIBUTÁRIOS	688,10
2496	Multas Fiscais Compensatórias	2.000,00
2526	Juros Fiscais Compensatórios	3.000,00
2690	CONTAS DE FECHAMENTO DE BALANÇO	76.000,00
2747	PROVISÕES P/IMPOSTOS S/LUCRO	76.000,00
2755	PROVISÕES P/IMPOSTOS S/LUCROS	53.000,00
2763	Provisão P/ IRPJ	53.000,00
2771	PROVISÕES P/CONTRIBUIÇÕES S/LUCROS	23.000,00
2780	Provisão P/ Contribuição Social	23.000,00
2798	RESULTADO LÍQUIDO DO EXERCÍCIO	92.533,86
2801	RESULTADO LÍQUIDODO EXERCÍCIO	92.533,86
2810	RESULTADO LÍQUIDO DO EXERCÍCIO	92.533,86
2828	Resultado Líquido do Exercício	92.533,86

Campo Grande/MS, 31 Dezembro de 2022.

Este documento é copia do original assinado digitalmente por JOSE EDUARDO CHEMINATO JUNIOR, em 08/08/2023 às 13:03:03. Para acessar o conteúdo original, acesse o site: https://esci.tjms.jus.br/pastadigital/pg/abrirConferenciaDocumento.do, informe o processo 0841183-02.2023.8.12.0001 e o código X06AVGE.

DFC - Demonstração dos Fluxos de Caixa de 01/01/2022 a 31/12/2022

Código Nome

Saldo atual

RONALDO COMARELLA  
Administrador  
CPF : 600.995.340-53

JOAO LEMOS SANDY  
CONTADOR  
CPF : 468.176.629-15  
CRC : PR-027752/O-0

, e

626

WCGR23074362626 sob o número WCGR23074362626, em 08/08/2023 às 16:01, sob o número WCGR23074362626, em 08/08/2023 às 16:15. Para acessar os autos processuais, acesse o site <https://esaj.tjms.jus.br/pastadigital/pg/abrirConferenciaDocumento.do>, informe o processo 0841183-02.2023.8.12.0001 e o código fx06AVGE.



<b>EMPRESA:</b>	<b>BOIBRAS IND. E COM. DE CARNES E SUB PROTUDOS LTDA</b>				
<b>ANO CALEND.:</b>	<b>2022</b>	<b>APURAÇÃO:</b>	<b>TRIMESTRAL</b>		
<b>TRIBUTAÇÃO:</b>	<b>LUCRO REAL</b>	<b>TRIBUTO:</b>	<b>CSLL</b>		
<b>Mês / Trimestre</b>	<b>MENSAL</b>	<b>% a Compensar</b>	<b>Mensal - % Compensada</b>	<b>Vlr. Tributado</b>	<b>Aliq. 9%</b>
01/2022	-3.125.068,19				
02/2022	-3.226.850,67				
03/2022	990.014,02				
<b>1º Trimestre</b>	<b>-5.361.904,84</b>		<b>0,00</b>	<b>0,00</b>	<b>0,00</b>
04/2022	-2.180.891,72				
05/2022	2.029.828,37				
06/2022	994.793,37				
<b>2º Trimestre</b>	<b>843.730,02</b>	<b>30</b>	<b>253.119,01</b>	<b>590.611,01</b>	<b>53.154,99</b>
07/2022	978.152,16				
08/2022	810.829,68				
09/2022	7.083.337,29				
<b>3º Trimestre</b>	<b>8.872.319,13</b>	<b>30</b>	<b>2.661.695,74</b>	<b>6.210.623,39</b>	<b>558.956,11</b>
10/2022	13.358.209,61				
11/2022	17.070.681,49				
12/2022	26.595.853,81				
<b>4º Trimestre</b>	<b>57.024.744,91</b>	<b>30</b>	<b>17.107.423,47</b>	<b>39.917.321,44</b>	<b>3.592.558,93</b>
<b>TOTAIS</b>	<b>61.378.889,22</b>		<b>20.022.238,22</b>	<b>46.718.555,84</b>	<b>4.204.670,03</b>

ALIQUOTA 9%

0,00	0,00	0,00
------	------	------

Boibras Ind. e Com. de Carnes e Sub-Produtos Ltda  
 CNPJ: 05.492.166/0001-96

Ederson Nogueira dos Santos  
 CPF: 702.062.871-00  
 CRC: MS010036/O-0  
 CRC: MS010036/O-0



<b>EMPRESA:</b>			<b>BOIBRAS IND. E COM. DE CARENS E SUB PRODUTOS LTDA</b>							
<b>ANO CALENDÁRIO:</b>			<b>2022</b>			<b>APURAÇÃO:</b>		<b>TRIMESTRAL</b>		
<b>TRIBUTAÇÃO:</b>			<b>LUCRO REAL</b>			<b>TRIBUTO:</b>		<b>IRPJ</b>		

Mês / Trimestre	RECEITAS	CUSTOS/DESP	MENSAL	% a Compensar	Mensal - % Compensada	Vlr. Tributado	Excedente mil mês	Aliq. 15%	Aliq. Adic. 10%	T 15+10
01/2022	38.084.621,05	41.209.689,24	-3.125.068,19							
02/2022	34.755.076,34	37.981.927,01	-3.226.850,67							
03/2022	42.617.295,95	41.627.281,93	990.014,02							
<b>1° Trimestre</b>	<b>115.456.993,34</b>	<b>120.818.898,18</b>	<b>-5.361.904,84</b>	<b>0</b>	<b>0,00</b>	<b>0,00</b>	<b>0,00</b>	<b>0,00</b>	<b>0,00</b>	<b>0,00</b>
04/2022	26.320.719,37	28.501.611,09	-2.180.891,72							
05/2022	38.879.139,49	36.849.311,12	2.029.828,37							
06/2022	43.393.734,83	42.398.941,46	994.793,37							
<b>2° Trimestre</b>	<b>108.593.593,69</b>	<b>107.749.863,67</b>	<b>843.730,02</b>	<b>30</b>	<b>253.119,01</b>	<b>590.611,01</b>	<b>530.611,01</b>	<b>88.591,65</b>	<b>53.061,10</b>	<b>141.652,75</b>
07/2022	44.088.761,97	43.110.609,81	978.152,16							
08/2022	47.382.273,57	46.571.443,89	810.829,68							
09/2022	59.228.862,61	52.145.525,32	7.083.337,29							
<b>3° Trimestre</b>	<b>150.699.898,15</b>	<b>141.827.579,02</b>	<b>8.872.319,13</b>	<b>30</b>	<b>2.661.695,74</b>	<b>6.210.623,39</b>	<b>6.150.623,39</b>	<b>931.593,51</b>	<b>615.062,34</b>	<b>1.546.655,85</b>
10/2022	71.056.398,99	57.698.189,38	13.358.209,61							
11/2022	79.108.795,77	62.038.114,28	17.070.681,49							
12/2022	88.188.013,57	61.592.159,76	26.595.853,81							
<b>4° Trimestre</b>	<b>238.353.208,33</b>	<b>181.328.463,42</b>	<b>57.024.744,91</b>	<b>30</b>	<b>17.107.423,47</b>	<b>39.917.321,44</b>	<b>39.857.321,44</b>	<b>5.987.598,22</b>	<b>3.985.732,14</b>	<b>9.973.330,38</b>
<b>TOTAIS</b>			<b>61.378.889,22</b>		<b>20.022.238,22</b>	<b>46.718.555,84</b>	<b>46.538.555,84</b>	<b>7.007.783,38</b>	<b>4.653.855,58</b>	<b>11.661.638,96</b>

ALÍQUOTA ADICIONAL 10 15%  
10%  
EXCEDENTE: 11 20mil Mês  
60mil Trim.  
12 240mil Ano

<b>1° Trimestre</b>	115.456.993,34	120.818.898,18	<b>-5.361.904,84</b>
<b>2° Trimestre</b>	108.593.593,69	107.749.863,67	<b>843.730,02</b>
<b>3° Trimestre</b>	150.699.898,15	141.827.579,02	<b>8.872.319,13</b>
<b>4° Trimestre</b>	238.353.208,33	181.328.463,42	<b>57.024.744,91</b>
	<b>613.103.693,51</b>	<b>551.724.804,29</b>	<b>61.378.889,22</b>

ADIÇÕES EXCLUSÕES

	0,00	-60.000,00	0,00	-6.000,00	-6.000,00
<b>1° Trimestre</b>					
<b>2° Trimestre</b>					
<b>3° Trimestre</b>					
<b>4° Trimestre</b>					

Boibras Ind. e Com. de Carnes e Sub-Produtos Ltda  
CNPJ: 05.492.166/0001-96

Ederson Nogueira dos Santos  
CPF: 702.062.871-00  
CRC: MS010036/O-0

Este documento é copia do original assinado digitalmente por JOSÉ EDUARDO FERREIRA JUNIOR, em 08/08/2023 às 16:15. Para acessar os autos processuais, acesse o site https://esaj.tjms.jus.br/pastadigital/pg/abrirConferenciaDocumento.do, informe o processo 0841183-02.2023.8.12.0001 e o código dQarqW5m.



MPRESA:	BRC ALIMENTOS
CNPJ:	07.728.218/0001-06
FORNECEDOR:	BOIBRAS IND.E COM.CARNES E SUB-PROD - LTDA

PERIODO:	01/01/2023 A 30/06/2023
----------	-------------------------

I.E. Dest.	I.E. Emit.	Razão Social Emit.	CNPJ/CPF Emit.	Nº NF	Dt. Emissão Fuso MS	UF Emit.	Total NF
283374772	283285060	BOIBRAS IND.E COM.CARNES E SUB-PROD - LTDA	05.492.166/0001-96	228097	16/02/2023	MS	245.518,68
283374772	283285060	BOIBRAS IND.E COM.CARNES E SUB-PROD - LTDA	05.492.166/0001-96	229229	01/03/2023	MS	255.405,81
283374772	283285060	BOIBRAS IND.E COM.CARNES E SUB-PROD - LTDA	05.492.166/0001-96	229469	03/03/2023	MS	84.318,11
283374772	283285060	BOIBRAS IND.E COM.CARNES E SUB-PROD - LTDA	05.492.166/0001-96	231029	20/03/2023	MS	316.944,06
283374772	283285060	BOIBRAS IND.E COM.CARNES E SUB-PROD - LTDA	05.492.166/0001-96	231218	22/03/2023	MS	260.844,13
283374772	283285060	BOIBRAS IND.E COM.CARNES E SUB-PROD - LTDA	05.492.166/0001-96	20195	22/03/2023	MS	316.944,06
283374772	283285060	BOIBRAS IND.E COM.CARNES E SUB-PROD - LTDA	05.492.166/0001-96	232832	10/04/2023	MS	251.382,54
283374772	283285060	BOIBRAS IND.E COM.CARNES E SUB-PROD - LTDA	05.492.166/0001-96	233918	24/04/2023	MS	273.914,58
283374772	283285060	BOIBRAS IND.E COM.CARNES E SUB-PROD - LTDA	05.492.166/0001-96	236455	26/05/2023	MS	582.136,94
283374772	283285060	BOIBRAS IND.E COM.CARNES E SUB-PROD - LTDA	05.492.166/0001-96	237083	02/06/2023	MS	568.809,53
283374772	283285060	BOIBRAS IND.E COM.CARNES E SUB-PROD - LTDA	05.492.166/0001-96	237601	09/06/2023	MS	204.561,54
283374772	283285060	BOIBRAS IND.E COM.CARNES E SUB-PROD - LTDA	05.492.166/0001-96	237595	09/06/2023	MS	537.362,24
283374772	283285060	BOIBRAS IND.E COM.CARNES E SUB-PROD - LTDA	05.492.166/0001-96	238358	19/06/2023	MS	199.770,57
							<b>4.097.912,79</b>
							<b>Total NF</b>

<https://efazenda.servicos.ms.gov.br/informacoesfiscais/Paginas/NotaFiscalEletronica.aspx>



# RC - TRANSPORTE LOG E SERVICO DE CARGA DE BOVINOS

RUA CERES, nº 577 - JOCKEY CLUB, CEP 79080100. Campo Grande-MS

CNPJ: 22.187.692/0001-61 Inscrição Estadual: 284076937

Fone: (67)30238799

E-mail: rctransportecg@gmail.com

## Relatório de Totais dos Conhecimentos por Pagador

Período de Emissão entre: 01/01/2023 e 30/06/2023

Pagador		Pesos		Mercadorias		Total			
BOIBRAS IND. COM. CARNES SUB PRODUTOS LTDA		4.530.459,548		74.794.731,23		1.413.511,54			
Número	Data	Qtde	Outros	Pedágio	Frete Valor	Frete Peso Vlr.	Peso	Vlr. Mercadoria	Vlr. Serviço
76178	02/01/2023	00065	0,00	0,00	0,00	722,74	2.064,970	43.321,56	722,74
76179	02/01/2023	00037	0,00	0,00	0,00	309,01	882,890	20.814,91	309,01
76180	02/01/2023	00166	0,00	0,00	0,00	1.737,55	4.964,440	92.666,82	1.737,55
76181	02/01/2023	00079	0,00	0,00	0,00	1.870,24	5.343,550	99.044,57	1.870,24
76182	02/01/2023	00036	0,00	0,00	0,00	254,58	727,370	17.530,29	254,58
76183	03/01/2023	00005	0,00	0,00	0,00	35,81	102,300	2.697,29	35,80
76184	03/01/2023	00312	0,00	0,00	1.647,00	0,00	10.980,000	13.176,00	1.647,00
76185	04/01/2023	00042	0,00	0,00	0,00	299,48	855,650	21.894,40	299,48
76186	04/01/2023	00049	0,00	0,00	0,00	231,51	661,450	14.082,73	231,51
76187	04/01/2023	00020	0,00	0,00	0,00	252,58	721,650	16.506,89	252,58
76188	04/01/2023	00020	0,00	0,00	0,00	397,83	1.136,670	23.161,87	397,83
76189	04/01/2023	00036	0,00	0,00	0,00	616,36	1.761,040	29.012,47	616,36
76190	04/01/2023	00062	0,00	0,00	0,00	620,19	1.771,970	25.639,84	620,19
76191	04/01/2023	00078	0,00	0,00	0,00	384,35	1.098,130	26.048,67	384,35
76192	04/01/2023	00130	0,00	0,00	0,00	822,65	2.350,430	57.507,26	822,65
76193	04/01/2023	00067	0,00	0,00	0,00	1.692,90	4.836,860	90.489,86	1.692,90
76194	04/01/2023	00271	0,00	0,00	1.429,50	0,00	9.530,000	11.436,00	1.429,50
76198	04/01/2023	00110	0,00	0,00	0,00	967,93	2.765,500	33.935,71	967,93
76199	05/01/2023	00088	0,00	0,00	0,00	1.932,90	5.522,580	103.165,84	1.932,90
76200	05/01/2023	00017	0,00	0,00	0,00	483,17	1.380,480	23.922,00	483,17
76201	05/01/2023	00047	0,00	0,00	0,00	1.113,96	3.182,730	57.457,62	1.113,96
76202	05/01/2023	00140	0,00	0,00	0,00	1.049,34	2.998,100	64.537,76	1.049,34
76203	05/01/2023	00037	0,00	0,00	0,00	279,41	798,310	21.090,02	279,41
76204	05/01/2023	00133	0,00	0,00	0,00	1.151,28	3.289,360	79.657,78	1.151,28
76205	05/01/2023	00152	0,00	0,00	0,00	1.373,57	3.924,490	86.525,11	1.373,57
76206	05/01/2023	00089	0,00	0,00	0,00	654,22	1.869,200	43.756,49	654,22
76207	05/01/2023	00109	0,00	0,00	0,00	861,71	2.462,020	56.403,84	861,71
76208	05/01/2023	00194	0,00	0,00	0,00	1.582,14	4.520,410	95.096,02	1.582,14
76209	05/01/2023	00347	0,00	0,00	1.651,50	0,00	11.010,000	13.212,00	1.651,50
76210	06/01/2023	00199	0,00	0,00	0,00	1.329,39	3.798,250	94.363,70	1.329,39
76211	06/01/2023	00194	0,00	0,00	0,00	1.225,19	3.500,530	83.058,88	1.225,19
76212	06/01/2023	00137	0,00	0,00	0,00	1.159,10	3.311,710	72.626,04	1.159,10
76213	06/01/2023	00042	0,00	0,00	0,00	904,88	2.585,370	45.370,88	904,88
76214	06/01/2023	00027	0,00	0,00	0,00	471,03	1.345,800	24.206,10	471,03
76215	06/01/2023	00036	0,00	0,00	0,00	241,53	690,090	19.095,25	241,53
76216	06/01/2023	00104	0,00	0,00	0,00	682,40	1.949,710	36.124,91	682,40
76217	06/01/2023	00076	0,00	0,00	0,00	1.596,91	4.562,590	89.483,67	1.596,91
76218	06/01/2023	00006	0,00	0,00	385,14	0,00	1.100,400	20.543,17	385,14
76219	06/01/2023	00388	0,00	0,00	2.167,50	0,00	14.450,000	17.340,00	2.167,50
76220	06/01/2023	00014	0,00	0,00	0,00	77,35	221,000	3.450,62	77,35
76221	06/01/2023	00024	0,00	0,00	0,00	213,29	609,400	9.135,35	213,29
76222	06/01/2023	00034	0,00	0,00	0,00	375,69	1.073,400	15.911,14	375,69

Este documento é uma cópia do original assinado digitalmente por JOSE EDUARDO CHEMIN CURY e Jims, sob o número WCGR23074362626, e liberado nos autos digitais por Usuário padrão para acesso SAJ/AT, em 08/08/2023 às 16:15. Para acessar os autos processuais, acesse o site https://esaj.tjms.jus.br/pastadigital/pg/abrirConferenciaDocumento.do, informe o processo 0841183-02.2023.8.12.0001 e o código 6ZIObTHB.



## Período de Emissão entre: 01/01/2023 e 30/06/2023

76223	06/01/2023	00014	0,00	0,00	0,00	71,05	203,000	3.169,57	71,05
76224	06/01/2023	00024	0,00	0,00	0,00	242,27	692,200	10.324,85	242,27
76225	06/01/2023	00032	0,00	0,00	0,00	344,72	984,900	23.665,43	344,72
76226	06/01/2023	00059	0,00	0,00	0,00	1.291,37	3.689,620	68.297,83	1.291,37
76227	06/01/2023	00031	0,00	0,00	0,00	583,25	1.666,440	28.573,07	583,25
76228	06/01/2023	00103	0,00	0,00	0,00	1.434,46	4.098,450	83.509,51	1.434,46
76229	07/01/2023	00058	0,00	0,00	0,00	1.753,38	5.009,670	98.198,71	1.753,38
76230	08/01/2023	00174	0,00	0,00	0,00	1.286,65	3.676,150	75.684,54	1.286,65
76231	09/01/2023	00176	0,00	0,00	0,00	1.346,23	3.846,380	62.297,09	1.346,23
76232	09/01/2023	00072	0,00	0,00	0,00	1.029,33	2.940,940	57.272,56	1.029,33
76233	09/01/2023	00002	0,00	0,00	0,00	16,63	47,510	1.070,16	16,63
76234	09/01/2023	00002	0,00	0,00	0,00	16,71	47,740	2.776,39	16,71
76235	09/01/2023	00006	0,00	0,00	0,00	42,07	120,210	1.874,44	42,07
76236	09/01/2023	00001	0,00	0,00	0,00	9,94	28,400	490,08	9,94
76237	09/01/2023	00162	0,00	0,00	0,00	1.178,24	3.366,400	66.337,35	1.178,24
76238	09/01/2023	00107	0,00	0,00	0,00	1.097,98	3.137,080	61.649,01	1.097,98
76239	09/01/2023	00078	0,00	0,00	0,00	995,41	2.844,030	42.045,53	995,41
76240	09/01/2023	00283	0,00	0,00	1.693,50	0,00	11.290,000	13.548,00	1.693,50
76241	10/01/2023	00025	0,00	0,00	0,00	516,89	1.476,830	28.362,23	516,89
76242	10/01/2023	00036	0,00	0,00	0,00	722,93	2.065,520	36.502,64	722,93
76243	10/01/2023	00048	0,00	0,00	0,00	337,26	963,600	25.445,09	337,26
76244	10/01/2023	00062	0,00	0,00	0,00	591,92	1.691,210	35.266,81	591,92
76245	10/01/2023	00055	0,00	0,00	0,00	1.715,24	4.900,680	93.442,86	1.715,24
76246	10/01/2023	00321	0,00	0,00	1.585,50	0,00	10.570,000	12.684,00	1.585,50
76247	11/01/2023	00139	0,00	0,00	0,00	1.286,26	3.675,030	83.856,51	1.286,26
76248	11/01/2023	00017	0,00	0,00	0,00	112,85	322,430	6.289,83	112,85
76249	11/01/2023	00049	0,00	0,00	0,00	571,18	1.631,930	28.634,49	571,18
76250	11/01/2023	00110	0,00	0,00	0,00	708,49	2.024,260	50.118,87	708,49
76251	11/01/2023	00104	0,00	0,00	0,00	731,71	2.090,600	54.550,79	731,71
76252	11/01/2023	00069	0,00	0,00	0,00	747,20	2.134,870	44.570,77	747,20
76253	11/01/2023	00095	0,00	0,00	0,00	1.113,62	3.181,760	64.013,01	1.113,62
76254	11/01/2023	00066	0,00	0,00	0,00	2.115,29	6.043,680	113.168,27	2.115,29
76255	11/01/2023	00260	0,00	0,00	1.485,00	0,00	9.900,000	11.880,00	1.485,00
76262	12/01/2023	00085	0,00	0,00	0,00	1.018,97	2.911,340	51.209,03	1.018,97
76263	12/01/2023	00033	0,00	0,00	0,00	246,73	704,940	17.713,58	246,73
76264	12/01/2023	00228	0,00	0,00	0,00	1.907,42	5.449,780	106.100,31	1.907,42
76265	12/01/2023	00363	0,00	0,00	0,00	3.043,04	8.694,400	186.997,50	3.043,04
76266	12/01/2023	00050	0,00	0,00	0,00	251,37	718,200	10.495,54	251,37
76267	12/01/2023	00136	0,00	0,00	0,00	1.386,64	3.961,840	90.163,56	1.386,64
76268	12/01/2023	00144	0,00	0,00	0,00	1.184,43	3.384,090	76.229,92	1.184,43
76269	12/01/2023	00143	0,00	0,00	0,00	1.264,84	3.613,840	75.092,39	1.264,84
76270	12/01/2023	00149	0,00	0,00	0,00	1.314,58	3.755,950	87.823,52	1.314,58
76271	12/01/2023	00050	0,00	0,00	0,00	1.398,87	3.996,770	73.735,19	1.398,87
76272	12/01/2023	00193	0,00	0,00	1.129,50	0,00	7.530,000	9.036,00	1.129,50
76273	12/01/2023	00094	0,00	0,00	547,40	0,00	1.563,990	54.757,49	547,40
76274	12/01/2023	00004	0,00	0,00	0,00	33,60	95,990	2.726,73	33,60
76275	12/01/2023	00040	0,00	0,00	0,00	381,46	1.089,880	30.929,22	381,46
76276	12/01/2023	00041	0,00	0,00	0,00	358,47	1.024,210	29.651,37	358,47
76277	12/01/2023	00017	0,00	0,00	0,00	183,21	523,450	14.945,85	183,21
76278	12/01/2023	00019	0,00	0,00	0,00	160,72	459,200	12.961,98	160,72
76279	12/01/2023	00029	0,00	0,00	0,00	252,48	721,370	20.192,07	252,48

**Período de Emissão entre: 01/01/2023 e 30/06/2023**

76280	13/01/2023	00142	0,00	0,00	0,00	920,08	2.628,810	63.724,52	920,08
76281	13/01/2023	00177	0,00	0,00	0,00	1.542,15	4.406,130	103.698,22	1.542,15
76282	13/01/2023	00062	0,00	0,00	0,00	1.371,40	3.918,290	70.709,02	1.371,40
76283	13/01/2023	00027	0,00	0,00	0,00	210,15	600,430	12.343,97	210,15
76284	13/01/2023	00020	0,00	0,00	0,00	100,94	288,400	4.892,33	100,94
76285	13/01/2023	00020	0,00	0,00	0,00	141,21	403,460	8.661,96	141,21
76286	13/01/2023	00143	0,00	0,00	0,00	881,55	2.518,700	58.126,97	881,55
76287	13/01/2023	00071	0,00	0,00	0,00	2.074,88	5.928,230	111.225,04	2.074,88
76288	13/01/2023	00021	0,00	0,00	0,00	0,35	2.350,930	46.257,08	0,35
76290	13/01/2023	00332	0,00	0,00	1.863,00	0,00	12.420,000	14.904,00	1.863,00
76297	13/01/2023	00060	0,00	0,00	0,00	293,63	838,930	28.323,85	293,63
76298	14/01/2023	00065	0,00	0,00	0,00	338,09	965,970	30.835,52	338,09
76299	14/01/2023	00146	0,00	0,00	0,00	820,79	2.345,120	60.472,02	820,79
76300	14/01/2023	00077	0,00	0,00	0,00	1.290,42	3.686,920	67.797,96	1.290,42
76301	14/01/2023	00040	0,00	0,00	0,00	287,60	821,710	20.161,22	287,60
76302	14/01/2023	00040	0,00	0,00	0,00	314,34	898,110	21.799,71	314,34
76303	14/01/2023	00143	0,00	0,00	0,00	1.158,25	3.309,280	74.763,26	1.158,25
76304	14/01/2023	00026	0,00	0,00	0,00	135,80	387,990	13.598,73	135,80
76305	14/01/2023	00020	0,00	0,00	0,00	117,51	335,730	11.229,15	117,51
76306	14/01/2023	00042	0,00	0,00	0,00	168,76	482,180	20.155,66	168,76
76307	14/01/2023	00015	0,00	0,00	0,00	190,79	545,100	7.958,90	190,79
76308	14/01/2023	00036	0,00	0,00	0,00	143,76	410,740	17.580,08	143,76
76309	14/01/2023	00017	0,00	0,00	0,00	884,62	2.527,490	46.366,90	884,62
76310	14/01/2023	00035	0,00	0,00	0,00	142,45	407,010	17.005,67	142,45
76311	14/01/2023	00042	0,00	0,00	0,00	174,53	498,660	21.395,18	174,53
76312	14/01/2023	00031	0,00	0,00	0,00	127,11	363,170	15.841,79	127,11
76313	14/01/2023	00038	0,00	0,00	0,00	157,31	449,460	19.350,87	157,31
76314	14/01/2023	00042	0,00	0,00	0,00	177,32	506,620	21.113,91	177,32
76315	15/01/2023	00039	0,00	0,00	0,00	228,54	652,980	14.287,95	228,54
76316	15/01/2023	00001	0,00	0,00	0,00	82,53	235,800	4.269,15	82,53
76317	15/01/2023	00001	0,00	0,00	0,00	9,25	26,420	754,09	9,25
76318	15/01/2023	00006	0,00	0,00	0,00	31,90	91,150	1.475,77	31,90
76319	16/01/2023	00215	0,00	0,00	0,00	1.516,66	4.333,310	109.226,20	1.516,66
76320	16/01/2023	00187	0,00	0,00	0,00	1.278,67	3.653,330	85.379,23	1.278,67
76321	16/01/2023	00029	0,00	0,00	0,00	432,02	1.234,340	22.885,87	432,02
76322	16/01/2023	00031	0,00	0,00	0,00	283,96	811,310	18.143,34	283,96
76323	16/01/2023	00022	0,00	0,00	0,00	557,76	1.593,600	28.729,78	557,76
76324	16/01/2023	00271	0,00	0,00	1.495,50	0,00	9.970,000	11.964,00	1.495,50
76325	16/01/2023	00064	0,00	0,00	0,00	530,29	1.515,110	35.677,96	530,29
76326	17/01/2023	00290	0,00	0,00	0,00	2.471,78	7.062,220	161.242,59	2.471,78
76327	17/01/2023	00068	0,00	0,00	0,00	677,57	1.935,920	38.431,41	677,57
76328	17/01/2023	00077	0,00	0,00	0,00	1.156,53	3.304,380	56.166,92	1.156,53
76329	17/01/2023	00046	0,00	0,00	0,00	337,03	962,950	27.601,64	337,03
76330	17/01/2023	00071	0,00	0,00	0,00	542,47	1.549,900	35.083,81	542,47
76331	17/01/2023	00085	0,00	0,00	0,00	567,11	1.620,320	37.475,68	567,11
76332	17/01/2023	00139	0,00	0,00	0,00	3.046,12	8.703,200	168.213,18	3.046,12
76333	17/01/2023	00295	0,00	0,00	1.584,00	0,00	10.560,000	12.672,00	1.584,00
76334	18/01/2023	00047	0,00	0,00	0,00	750,37	2.143,910	44.082,75	750,37
76335	18/01/2023	00019	0,00	0,00	0,00	408,62	1.167,480	23.187,14	408,62
76336	18/01/2023	00032	0,00	0,00	0,00	454,20	1.297,700	20.844,52	454,20
76337	18/01/2023	00033	0,00	0,00	0,00	326,18	931,950	20.934,15	326,18

Este documento é uma cópia do original assinado digitalmente por JOSE EDUARDO CHEMIN CURY e tjms.jus.br. Para acessar os autos processuais, acesse o site liberado nos autos digitais por Usuário padrão para acesso SAJ/AT, em 08/08/2023 às 16:15. Para acessar os autos processuais, acesse o site https://esaj.tjms.jus.br/pastadigital/pg/abrirConferenciaDocumento.do, informe o processo 0841183-02.2023.8.12.0001 e o código 6ZIObTHB.

## Período de Emissão entre: 01/01/2023 e 30/06/2023

76338	18/01/2023	00023	0,00	0,00	0,00	137,75	393,570	9.618,42	137,75
76339	18/01/2023	00026	0,00	0,00	0,00	137,41	392,590	8.399,41	137,41
76340	18/01/2023	00114	0,00	0,00	0,00	621,86	1.776,750	45.511,38	621,86
76341	18/01/2023	00105	0,00	0,00	0,00	655,25	1.872,140	39.501,15	655,25
76342	18/01/2023	00051	0,00	0,00	0,00	397,02	1.134,330	22.564,25	397,02
76343	18/01/2023	00059	0,00	0,00	0,00	1.123,96	3.211,320	69.845,52	1.123,96
76344	18/01/2023	00352	0,00	0,00	1.933,50	0,00	12.890,000	15.468,00	1.933,50
76346	18/01/2023	00002	0,00	0,00	0,00	44,86	128,180	4.915,32	44,86
76347	18/01/2023	00544	0,00	0,00	0,00	1.851,85	5.291,000	40.423,75	1.851,85
76348	18/01/2023	00095	0,00	0,00	0,00	889,66	2.541,890	60.079,75	889,66
76349	19/01/2023	00076	0,00	0,00	0,00	678,95	1.939,870	45.617,30	678,95
76350	19/01/2023	00144	0,00	0,00	0,00	1.249,50	3.570,010	80.684,26	1.249,50
76351	19/01/2023	00129	0,00	0,00	0,00	1.058,47	3.024,190	65.135,82	1.058,47
76352	19/01/2023	00149	0,00	0,00	0,00	1.413,47	4.038,500	91.095,69	1.413,47
76353	19/01/2023	00187	0,00	0,00	0,00	1.652,92	4.722,630	100.078,37	1.652,92
76354	19/01/2023	00096	0,00	0,00	0,00	787,62	2.250,330	52.640,64	787,62
76355	19/01/2023	00036	0,00	0,00	0,00	483,39	1.381,120	21.484,97	483,39
76356	19/01/2023	00032	0,00	0,00	0,00	435,85	1.245,290	20.489,95	435,85
76357	19/01/2023	00031	0,00	0,00	0,00	484,37	1.383,910	22.387,12	484,37
76358	19/01/2023	00013	0,00	0,00	0,00	153,76	439,300	8.372,22	153,76
76359	19/01/2023	00070	0,00	0,00	0,00	553,53	1.581,510	28.720,36	553,53
76360	19/01/2023	00008	0,00	0,00	0,00	123,20	352,000	6.681,65	123,20
76361	19/01/2023	00032	0,00	0,00	0,00	392,71	1.122,020	25.417,79	392,71
76362	19/01/2023	00066	0,00	0,00	0,00	2.725,99	7.788,550	144.430,04	2.725,99
76363	19/01/2023	00295	0,00	0,00	1.671,00	0,00	11.140,000	13.368,00	1.671,00
76364	20/01/2023	00146	0,00	0,00	0,00	854,84	2.442,400	59.397,45	854,84
76365	20/01/2023	00146	0,00	0,00	0,00	906,70	2.590,570	62.943,64	906,70
76366	20/01/2023	00080	0,00	0,00	0,00	653,82	1.868,070	42.960,52	653,82
76367	20/01/2023	00115	0,00	0,00	0,00	1.044,96	2.985,590	66.147,02	1.044,96
76368	20/01/2023	00030	0,00	0,00	0,00	925,48	2.644,220	46.029,46	925,48
76369	20/01/2023	00026	0,00	0,00	0,00	413,83	1.182,370	22.302,95	413,83
76370	20/01/2023	00075	0,00	0,00	0,00	590,51	1.687,180	38.221,55	590,51
76371	20/01/2023	00039	0,00	0,00	0,00	239,26	683,600	19.097,23	239,26
76372	20/01/2023	00031	0,00	0,00	0,00	195,14	557,530	12.598,31	195,14
76373	20/01/2023	00025	0,00	0,00	0,00	147,10	420,280	9.108,61	147,10
76374	20/01/2023	00010	0,00	0,00	0,00	230,27	657,900	12.193,46	230,27
76375	20/01/2023	00097	0,00	0,00	0,00	2.840,83	8.116,670	153.725,58	2.840,83
76377	20/01/2023	00277	0,00	0,00	1.462,50	0,00	9.750,000	11.700,00	1.462,50
76378	20/01/2023	00045	0,00	0,00	0,00	948,87	2.711,060	48.592,31	948,87
76379	21/01/2023	00062	0,00	0,00	0,00	674,89	1.928,250	36.113,00	674,89
76380	21/01/2023	00018	0,00	0,00	0,00	109,28	312,220	7.526,49	109,28
76381	21/01/2023	00153	0,00	0,00	0,00	1.356,52	3.875,760	88.630,87	1.356,52
76382	21/01/2023	00057	0,00	0,00	0,00	1.319,73	3.770,650	75.064,91	1.319,73
76383	21/01/2023	00011	0,00	0,00	38,28	0,00	109,360	6.620,29	38,28
76389	22/01/2023	00202	0,00	0,00	0,00	1.488,28	4.252,240	93.840,65	1.488,28
76390	22/01/2023	00086	0,00	0,00	0,00	1.687,20	4.820,580	93.376,05	1.687,20
76391	23/01/2023	00186	0,00	0,00	0,00	1.385,53	3.958,670	80.631,02	1.385,53
76392	23/01/2023	00036	0,00	0,00	0,00	458,56	1.310,170	23.612,10	458,56
76393	23/01/2023	00019	0,00	0,00	0,00	150,56	430,170	10.013,34	150,56
76394	23/01/2023	00131	0,00	0,00	0,00	1.561,31	4.460,890	84.663,89	1.561,31
76396	23/01/2023	00317	0,00	0,00	1.782,00	0,00	11.880,000	14.256,00	1.782,00

**Período de Emissão entre: 01/01/2023 e 30/06/2023**

76397	23/01/2023	00018	0,00	0,00	0,00	113,55	324,420	7.589,42	113,55
76398	23/01/2023	00018	0,00	0,00	0,00	169,93	485,500	13.967,99	169,93
76399	23/01/2023	00070	0,00	0,00	0,00	631,38	1.803,940	50.656,29	631,38
76400	24/01/2023	00063	0,00	0,00	0,00	457,82	1.308,050	30.788,51	457,82
76401	24/01/2023	00154	0,00	0,00	0,00	1.404,41	4.012,610	85.375,17	1.404,41
76402	24/01/2023	00037	0,00	0,00	0,00	386,20	1.103,430	21.479,43	386,20
76403	24/01/2023	00001	0,00	0,00	0,00	52,64	150,400	2.668,94	52,64
76404	24/01/2023	00015	0,00	0,00	0,00	121,84	348,100	5.084,35	121,84
76405	24/01/2023	00015	0,00	0,00	0,00	123,17	351,900	5.139,79	123,17
76406	24/01/2023	00107	0,00	0,00	0,00	844,71	2.413,460	50.337,55	844,71
76407	24/01/2023	00037	0,00	0,00	0,00	249,90	713,990	22.568,47	249,90
76408	24/01/2023	00071	0,00	0,00	0,00	423,90	1.211,130	42.824,86	423,90
76409	24/01/2023	00054	0,00	0,00	0,00	776,35	2.218,130	39.773,11	776,35
76410	24/01/2023	00045	0,00	0,00	0,00	988,91	2.825,450	59.116,20	988,91
76411	24/01/2023	00241	0,00	0,00	1.687,50	0,00	11.250,000	14.625,00	1.687,50
76412	25/01/2023	00153	0,00	0,00	0,00	921,12	2.631,770	65.411,25	921,12
76413	25/01/2023	00193	0,00	0,00	0,00	1.101,64	3.147,540	88.567,17	1.101,64
76414	25/01/2023	00028	0,00	0,00	0,00	495,41	1.415,450	23.372,19	495,41
76415	25/01/2023	00016	0,00	0,00	0,00	97,86	279,600	9.595,90	97,86
76416	25/01/2023	00090	0,00	0,00	0,00	1.283,94	3.668,400	58.858,57	1.283,94
76417	25/01/2023	00003	0,00	0,00	0,00	71,33	203,800	4.935,44	71,33
76418	25/01/2023	00001	0,00	0,00	0,00	30,49	87,100	1.915,50	30,49
76419	25/01/2023	00111	0,00	0,00	0,00	909,50	2.598,570	54.557,21	909,50
76420	25/01/2023	00048	0,00	0,00	0,00	663,66	1.896,170	42.111,40	663,66
76421	25/01/2023	00105	0,00	0,00	0,00	1.710,28	4.886,500	95.823,50	1.710,28
76422	25/01/2023	00164	0,00	0,00	1.065,00	0,00	7.100,000	9.230,00	1.065,00
76424	26/01/2023	00087	0,00	0,00	0,00	679,30	1.940,870	43.141,85	679,30
76425	26/01/2023	00054	0,00	0,00	0,00	417,17	1.191,900	27.348,03	417,17
76426	26/01/2023	00121	0,00	0,00	0,00	1.104,98	3.157,080	80.235,24	1.104,98
76427	26/01/2023	00062	0,00	0,00	0,00	513,54	1.467,260	29.614,98	513,54
76428	26/01/2023	00039	0,00	0,00	0,00	719,20	2.054,860	35.169,24	719,20
76429	26/01/2023	00036	0,00	0,00	0,00	836,22	2.389,190	40.058,09	836,22
76430	26/01/2023	00013	0,00	0,00	0,00	130,21	372,020	9.227,19	130,21
76431	26/01/2023	00086	0,00	0,00	0,00	754,85	2.156,720	43.212,04	754,85
76432	26/01/2023	00133	0,00	0,00	0,00	1.187,18	3.391,950	71.368,64	1.187,18
76433	26/01/2023	00090	0,00	0,00	0,00	844,88	2.413,940	48.558,98	844,88
76434	26/01/2023	00090	0,00	0,00	0,00	1.265,60	3.616,000	58.020,25	1.265,60
76435	26/01/2023	00089	0,00	0,00	0,00	2.711,99	7.748,540	146.419,72	2.711,99
76436	26/01/2023	00292	0,00	0,00	1.525,50	0,00	10.170,000	13.221,00	1.525,50
76437	26/01/2023	00010	0,00	0,00	511,14	0,00	1.460,400	28.583,44	511,14
76438	26/01/2023	00470	0,00	0,00	0,00	1.857,10	5.306,000	42.513,93	2.237,47
76439	27/01/2023	00173	0,00	0,00	0,00	1.103,00	3.151,420	73.205,70	1.103,00
76440	27/01/2023	00012	0,00	0,00	0,00	126,61	361,730	8.015,79	126,61
76441	27/01/2023	00049	0,00	0,00	0,00	503,72	1.439,210	35.398,34	503,72
76442	27/01/2023	00004	0,00	0,00	0,00	27,71	79,170	973,91	27,71
76443	27/01/2023	00061	0,00	0,00	0,00	984,63	2.813,240	51.959,16	984,63
76444	27/01/2023	00039	0,00	0,00	0,00	299,22	854,920	15.554,67	299,22
76445	27/01/2023	00045	0,00	0,00	0,00	299,41	855,470	13.672,91	299,41
76446	27/01/2023	00196	0,00	0,00	0,00	1.295,82	3.702,340	91.662,62	1.295,82
76447	27/01/2023	00095	0,00	0,00	0,00	1.101,84	3.148,120	64.449,81	1.101,84
76448	27/01/2023	00046	0,00	0,00	0,00	1.993,76	5.696,470	103.000,95	1.993,76

Este documento é cópia do original assinado digitalmente por JOSE EDUARDO CHEMIN CURY e tjms.jus.br. Protocolado em 08/08/2023 às 16:01, sob o número WCCOR23074362020 liberado nos autos digitais por Usuário padrão para acesso SAJ/AT, em 08/08/2023 às 16:15. Para acessar os autos processuais, acesse o site https://esaj.tjms.jus.br/pastadigital/pg/abrirConferenciaDocumento.do, informe o processo 0841183-02.2023.8.12.0001 e o código 6ZIObTHB.

## Período de Emissão entre: 01/01/2023 e 30/06/2023

76453	27/01/2023	00422	0,00	0,00	2.277,00	0,00	15.180,000	19.734,00	2.277,00
76454	28/01/2023	00071	0,00	0,00	0,00	1.447,60	4.136,000	79.336,95	1.447,60
76455	28/01/2023	00077	0,00	0,00	0,00	582,80	1.665,140	14.908,42	582,80
76456	28/01/2023	00079	0,00	0,00	0,00	583,02	1.665,770	14.710,38	583,02
76457	28/01/2023	00026	0,00	0,00	0,00	173,71	496,320	14.873,96	173,71
76458	28/01/2023	00036	0,00	0,00	0,00	608,02	1.737,190	28.469,33	608,02
76459	28/01/2023	00063	0,00	0,00	0,00	1.049,70	2.999,150	53.008,74	1.049,70
76460	28/01/2023	00009	0,00	0,00	371,98	0,00	1.062,800	20.716,17	371,98
76461	29/01/2023	00026	0,00	0,00	0,00	86,87	248,200	10.470,90	86,87
76462	29/01/2023	00034	0,00	0,00	0,00	127,48	364,230	16.372,36	127,48
76463	29/01/2023	00021	0,00	0,00	0,00	74,87	213,920	8.559,25	74,87
76464	29/01/2023	00025	0,00	0,00	0,00	85,11	243,160	8.725,28	85,11
76465	29/01/2023	00024	0,00	0,00	0,00	90,38	258,220	10.796,81	90,38
76466	29/01/2023	00033	0,00	0,00	0,00	231,63	661,790	15.540,14	231,63
76467	29/01/2023	00051	0,00	0,00	0,00	391,06	1.117,300	26.372,16	391,06
76468	29/01/2023	00129	0,00	0,00	0,00	909,71	2.599,170	59.493,46	909,71
76469	29/01/2023	00016	0,00	0,00	0,00	463,22	1.323,490	22.854,14	463,22
76470	29/01/2023	00077	0,00	0,00	0,00	716,58	2.047,370	35.154,27	716,58
76471	29/01/2023	00057	0,00	0,00	0,00	535,09	1.528,820	25.517,89	535,09
76472	30/01/2023	00360	0,00	0,00	2.013,00	0,00	13.420,000	17.446,00	2.013,00
76473	30/01/2023	00141	0,00	0,00	0,00	1.482,69	4.236,250	81.179,13	1.482,69
76474	31/01/2023	00051	0,00	0,00	0,00	871,26	2.489,300	40.615,37	871,26
76475	31/01/2023	00041	0,00	0,00	0,00	252,47	721,350	16.442,49	252,47
76476	31/01/2023	00093	0,00	0,00	0,00	570,02	1.628,630	37.428,28	570,02
76477	31/01/2023	00133	0,00	0,00	0,00	1.075,62	3.073,190	60.810,42	1.075,62
76478	31/01/2023	00158	0,00	0,00	0,00	1.296,89	3.705,390	81.116,35	1.296,89
76479	31/01/2023	00213	0,00	0,00	0,00	1.667,48	4.764,230	108.947,37	1.667,48
76480	31/01/2023	00101	0,00	0,00	0,00	799,33	2.283,810	52.452,95	799,33
76481	31/01/2023	00033	0,00	0,00	0,00	1.481,15	4.231,870	76.778,23	1.481,15
76482	31/01/2023	00323	0,00	0,00	1.749,00	0,00	11.660,000	15.158,00	1.749,00
76483	01/02/2023	00218	0,00	0,00	0,00	2.368,05	6.765,870	128.386,12	2.368,05
76484	01/02/2023	00195	0,00	0,00	0,00	1.276,16	3.646,170	85.945,80	1.276,16
76485	01/02/2023	00178	0,00	0,00	0,00	1.274,51	3.641,450	87.259,70	1.274,51
76486	01/02/2023	00062	0,00	0,00	0,00	869,84	2.485,250	52.341,52	869,84
76487	01/02/2023	00050	0,00	0,00	0,00	679,80	1.942,290	26.730,39	679,80
76488	01/02/2023	00088	0,00	0,00	0,00	1.234,60	3.527,440	57.337,98	1.234,60
76489	01/02/2023	00073	0,00	0,00	0,00	595,76	1.702,160	31.877,27	595,76
76490	01/02/2023	00113	0,00	0,00	0,00	1.565,48	4.472,800	94.502,95	1.565,48
76491	01/02/2023	00110	0,00	0,00	0,00	2.343,63	6.696,080	131.258,98	2.343,63
76492	01/02/2023	00320	0,00	0,00	1.732,50	0,00	11.550,000	15.015,00	1.732,50
76493	01/02/2023	00045	0,00	0,00	0,00	292,79	836,530	14.212,09	292,79
76494	02/02/2023	00073	0,00	0,00	0,00	1.375,34	3.929,540	75.482,67	1.375,34
76495	02/02/2023	00085	0,00	0,00	0,00	1.042,03	2.977,220	47.107,00	1.042,03
76496	02/02/2023	00035	0,00	0,00	0,00	793,46	2.267,040	35.072,05	793,46
76497	02/02/2023	00276	0,00	0,00	0,00	2.493,96	7.125,590	157.732,62	2.493,96
76498	02/02/2023	01611	0,00	0,00	0,00	12.455,92	35.588,340	845.064,92	12.455,92
76499	02/02/2023	00229	0,00	0,00	0,00	1.483,49	4.238,530	85.897,33	1.483,49
76500	02/02/2023	00100	0,00	0,00	0,00	790,09	2.257,400	32.975,19	790,09
76501	02/02/2023	00030	0,00	0,00	0,00	371,91	1.062,600	15.514,80	371,91
76502	02/02/2023	00060	0,00	0,00	0,00	548,03	1.565,800	22.870,84	548,03
76503	02/02/2023	00069	0,00	0,00	0,00	2.693,94	7.696,980	140.086,74	2.693,94

**Período de Emissão entre: 01/01/2023 e 30/06/2023**

76504	02/02/2023	00282	0,00	0,00	1.486,50	0,00	9.910,000	12.883,00	1.486,50
76505	02/02/2023	00146	0,00	0,00	1.158,03	0,00	3.308,660	49.683,77	1.158,03
76506	03/02/2023	00288	0,00	0,00	0,00	1.866,72	5.333,480	129.229,52	1.866,72
76507	03/02/2023	00084	0,00	0,00	0,00	1.819,07	5.197,330	97.818,86	1.819,07
76508	03/02/2023	00419	0,00	0,00	0,00	2.545,07	7.271,620	176.697,92	2.545,07
76509	03/02/2023	00048	0,00	0,00	0,00	370,99	1.059,970	23.815,29	370,99
76510	03/02/2023	00203	0,00	0,00	0,00	1.974,77	5.642,210	65.949,11	1.974,77
76511	03/02/2023	00057	0,00	0,00	0,00	1.678,30	4.795,130	88.924,85	1.678,30
76512	03/02/2023	00076	0,00	0,00	0,00	1.094,31	3.126,610	58.953,25	1.094,31
76513	03/02/2023	00100	0,00	0,00	0,00	617,58	1.764,500	36.704,78	617,58
76514	03/02/2023	00525	0,00	0,00	2.620,50	0,00	17.470,000	22.711,00	2.620,50
76515	04/02/2023	00037	0,00	0,00	0,00	695,54	1.987,260	32.179,15	695,54
76516	04/02/2023	00066	0,00	0,00	0,00	1.433,98	4.097,100	71.952,95	1.433,98
76517	04/02/2023	00206	0,00	0,00	0,00	1.424,01	4.068,600	92.268,28	1.424,01
76518	04/02/2023	00012	0,00	0,00	0,00	346,08	988,800	22.313,97	346,08
76519	04/02/2023	00005	0,00	0,00	0,00	38,36	109,590	2.464,71	38,36
76520	04/02/2023	00008	0,00	0,00	0,00	57,31	163,730	4.555,70	57,31
76521	04/02/2023	00046	0,00	0,00	0,00	359,20	1.026,280	20.577,07	359,20
76522	04/02/2023	00105	0,00	0,00	0,00	2.689,28	7.683,650	140.295,97	2.689,28
76523	04/02/2023	00001	0,00	0,00	1.000,00	0,00	2.000,000	50.000,00	1.000,00
76524	04/02/2023	00468	0,00	0,00	0,00	1.889,65	5.399,000	42.365,12	2.031,88
76525	05/02/2023	00055	0,00	0,00	0,00	618,53	1.767,220	28.597,39	618,53
76526	05/02/2023	00063	0,00	0,00	0,00	491,14	1.403,270	20.099,89	491,14
76527	05/02/2023	00146	0,00	0,00	0,00	933,56	2.667,310	62.689,69	933,56
76528	05/02/2023	00117	0,00	0,00	0,00	755,88	2.159,650	52.927,34	755,88
76529	05/02/2023	00015	0,00	0,00	0,00	90,11	257,460	6.459,92	90,11
76530	05/02/2023	00023	0,00	0,00	0,00	218,58	624,500	10.329,26	218,58
76531	05/02/2023	00007	0,00	0,00	0,00	73,43	209,800	3.859,32	73,43
76532	05/02/2023	00007	0,00	0,00	0,00	42,35	120,990	2.437,53	42,35
76533	06/02/2023	00304	0,00	0,00	1.573,50	0,00	10.490,000	15.735,00	1.573,50
76534	06/02/2023	00000	0,00	0,00	0,00	31,50	90,000	3.764,10	37,95
76535	06/02/2023	00000	0,00	0,00	0,00	7,00	20,000	4.275,00	8,43
76536	06/02/2023	00204	0,00	0,00	0,00	1.396,45	3.989,860	91.955,68	1.396,45
76537	07/02/2023	00041	0,00	0,00	0,00	262,57	750,190	19.686,08	262,57
76538	07/02/2023	00028	0,00	0,00	0,00	178,22	509,200	4.794,74	178,22
76539	07/02/2023	00073	0,00	0,00	0,00	740,58	2.115,950	40.331,00	740,58
76540	07/02/2023	00052	0,00	0,00	0,00	870,72	2.487,780	42.474,88	870,72
76541	07/02/2023	00067	0,00	0,00	0,00	1.109,64	3.170,390	61.115,24	1.109,64
76542	07/02/2023	00089	0,00	0,00	0,00	2.380,56	6.801,600	128.583,75	2.380,56
76543	07/02/2023	00010	0,00	0,00	447,37	0,00	1.278,200	24.424,62	447,37
76544	07/02/2023	00325	0,00	0,00	1.953,00	0,00	13.020,000	19.530,00	1.953,00
76545	08/02/2023	00097	0,00	0,00	0,00	635,00	1.814,280	49.302,54	635,00
76546	08/02/2023	00075	0,00	0,00	0,00	516,02	1.474,340	35.354,84	516,02
76547	08/02/2023	00075	0,00	0,00	0,00	874,04	2.497,270	42.063,48	874,04
76548	08/02/2023	00046	0,00	0,00	0,00	375,28	1.072,220	23.313,46	375,28
76549	08/02/2023	00038	0,00	0,00	0,00	529,44	1.512,690	24.552,88	529,44
76550	08/02/2023	00046	0,00	0,00	0,00	720,79	2.059,390	33.969,83	720,79
76551	08/02/2023	00050	0,00	0,00	0,00	952,55	2.721,580	47.125,77	952,55
76552	08/02/2023	00109	0,00	0,00	0,00	619,31	1.769,460	37.937,59	619,31
76553	08/02/2023	00083	0,00	0,00	0,00	1.482,42	4.235,490	86.204,67	1.482,42
76554	08/02/2023	00148	0,00	0,00	964,50	0,00	6.430,000	9.645,00	964,50

Este documento é uma cópia do original assinado digitalmente por JOSE EDUARDO CHEMIN CURY e tjms.jus.br. Protocolado em 08/08/2023 às 16:01, sob o número WCCOR23074362026 liberado nos autos digitais por Usuário padrão para acesso SAJ/AT, em 08/08/2023 às 16:15. Para acessar os autos processuais, acesse o site https://esaj.tjms.jus.br/pastadigital/pg/abrirConferenciaDocumento.do, informe o processo 0841183-02.2023.8.12.0001 e o código 6ZIObTHB.

**Período de Emissão entre: 01/01/2023 e 30/06/2023**

76555	08/02/2023	00010	0,00	0,00	280,49	0,00	801,400	17.591,74	280,49
76557	08/02/2023	00147	0,00	0,00	0,00	1.256,60	3.590,280	79.130,73	1.256,60
76558	08/02/2023	00093	0,00	0,00	0,00	834,70	2.384,860	47.090,35	834,70
76559	09/02/2023	00036	0,00	0,00	0,00	1.579,77	4.513,640	80.892,99	1.579,77
76560	09/02/2023	00367	0,00	0,00	0,00	3.350,53	9.572,950	233.387,70	3.350,53
76561	09/02/2023	00045	0,00	0,00	0,00	889,95	2.542,710	41.912,72	889,95
76562	09/02/2023	00143	0,00	0,00	0,00	1.260,97	3.602,770	70.264,99	1.260,97
76563	09/02/2023	00066	0,00	0,00	0,00	1.637,37	4.678,210	80.783,65	1.637,37
76564	09/02/2023	00003	0,00	0,00	0,00	19,45	55,560	700,89	19,45
76565	09/02/2023	00009	0,00	0,00	0,00	241,31	689,450	15.322,95	241,31
76566	09/02/2023	00008	0,00	0,00	0,00	236,25	675,000	15.232,53	236,25
76567	09/02/2023	00015	0,00	0,00	0,00	104,29	297,980	7.230,93	104,29
76568	09/02/2023	00110	0,00	0,00	0,00	602,62	1.721,780	47.473,61	602,62
76569	09/02/2023	00100	0,00	0,00	0,00	594,31	1.698,020	38.879,43	594,31
76570	09/02/2023	00001	0,00	0,00	0,00	2,45	7,000	11.300,39	2,45
76571	09/02/2023	00001	0,00	0,00	0,00	7,73	22,098	2.957,28	9,32
76572	09/02/2023	00278	0,00	0,00	1.741,50	0,00	11.610,000	17.415,00	1.741,50
76573	10/02/2023	00221	0,00	0,00	0,00	2.159,16	6.169,020	115.094,65	2.159,16
76574	10/02/2023	00056	0,00	0,00	0,00	420,96	1.202,730	30.157,00	420,96
76575	10/02/2023	00103	0,00	0,00	0,00	762,84	2.179,530	56.082,51	762,84
76576	10/02/2023	00050	0,00	0,00	0,00	1.115,29	3.186,540	56.956,29	1.115,29
76577	10/02/2023	00039	0,00	0,00	0,00	1.015,62	2.901,780	48.665,08	1.015,62
76578	10/02/2023	00104	0,00	0,00	0,00	732,20	2.092,010	55.248,50	732,20
76579	10/02/2023	00120	0,00	0,00	0,00	851,73	2.433,510	63.818,09	851,73
76580	10/02/2023	00086	0,00	0,00	0,00	2.873,54	8.210,100	148.555,75	2.873,54
76583	10/02/2023	00262	0,00	0,00	1.719,00	0,00	11.460,000	17.190,00	1.719,00
76584	10/02/2023	00141	0,00	0,00	0,00	1.386,53	3.961,500	90.478,61	1.386,53
76585	10/02/2023	00025	0,00	0,00	0,00	253,83	725,220	14.898,76	253,83
76586	10/02/2023	00074	0,00	0,00	0,00	1.671,09	4.774,550	83.189,13	1.671,09
76587	10/02/2023	00022	0,00	0,00	0,00	146,25	417,850	10.054,67	146,25
76588	10/02/2023	00186	0,00	0,00	0,00	1.350,58	3.858,810	80.686,74	1.350,58
76589	10/02/2023	00064	0,00	0,00	0,00	1.761,33	5.032,370	91.809,93	1.761,33
76590	10/02/2023	00092	0,00	0,00	0,00	1.542,36	4.406,750	75.264,63	1.542,36
76591	11/02/2023	00004	0,00	0,00	377,37	0,00	1.078,200	19.243,95	377,37
76592	12/02/2023	00004	0,00	0,00	0,00	29,19	83,410	2.121,05	29,19
76593	12/02/2023	00001	0,00	0,00	0,00	3,51	10,020	338,62	3,51
76594	12/02/2023	00019	0,00	0,00	0,00	186,78	533,650	10.041,35	186,78
76595	12/02/2023	00014	0,00	0,00	0,00	107,92	308,350	8.190,38	107,92
76596	12/02/2023	00022	0,00	0,00	0,00	259,84	742,400	10.521,99	259,84
76597	12/02/2023	00006	0,00	0,00	0,00	51,75	147,850	1.669,66	51,75
76598	12/02/2023	00001	0,00	0,00	0,00	4,07	11,640	228,55	4,07
76599	12/02/2023	00195	0,00	0,00	0,00	1.565,22	4.472,050	94.169,44	1.565,22
76600	12/02/2023	00227	0,00	0,00	0,00	1.853,34	5.295,270	98.423,55	1.853,34
76601	13/02/2023	00074	0,00	0,00	0,00	771,42	2.204,070	36.885,77	771,42
76604	13/02/2023	00320	0,00	0,00	1.651,50	0,00	11.010,000	15.414,00	1.651,50
76605	13/02/2023	00118	0,00	0,00	0,00	1.064,76	3.042,160	75.039,00	1.064,76
76606	13/02/2023	00116	0,00	0,00	0,00	670,69	1.916,250	72.101,11	670,69
76607	14/02/2023	00041	0,00	0,00	0,00	838,21	2.394,890	46.470,37	838,21
76608	14/02/2023	00036	0,00	0,00	0,00	1.074,12	3.068,910	56.671,49	1.074,12
76609	14/02/2023	00060	0,00	0,00	0,00	774,70	2.213,430	41.323,48	774,70
76610	14/02/2023	00039	0,00	0,00	0,00	306,55	875,850	15.054,93	306,55

Este documento é Copia do original assinado digitalmente por JOSE EDUARDO CHEMIN CURY e tjms.jus.br. Protocolado em 08/08/2023 às 16:01, sob o número WCCGR23074362026 liberado nos autos digitais por Usuário padrão para acesso SAJ/AT, em 08/08/2023 às 16:15. Para acessar os autos processuais, acesse o site https://esaj.tjms.jus.br/pastadigital/pg/abrirConferenciaDocumento.do, informe o processo 0841183-02.2023.8.12.0001 e o código 6ZIObTHB.

## Período de Emissão entre: 01/01/2023 e 30/06/2023

76611	14/02/2023	00078	0,00	0,00	0,00	813,84	2.325,270	51.608,76	813,84
76612	14/02/2023	00125	0,00	0,00	0,00	1.013,70	2.896,290	62.584,63	1.013,70
76613	14/02/2023	00095	0,00	0,00	0,00	593,91	1.696,880	54.027,29	593,91
76614	14/02/2023	00035	0,00	0,00	0,00	524,63	1.498,950	22.944,08	524,63
76615	14/02/2023	00003	0,00	0,00	303,03	0,00	865,800	15.985,85	303,03
76616	14/02/2023	00336	0,00	0,00	1.929,00	0,00	12.860,000	18.004,00	1.929,00
76617	14/02/2023	00034	0,00	0,00	0,00	196,61	561,750	15.784,02	196,61
76618	15/02/2023	00169	0,00	0,00	0,00	1.613,04	4.608,690	96.004,68	1.613,04
76619	15/02/2023	00032	0,00	0,00	0,00	565,41	1.615,460	32.000,18	565,41
76620	15/02/2023	00055	0,00	0,00	0,00	868,89	2.482,540	48.526,53	868,89
76621	15/02/2023	00127	0,00	0,00	0,00	607,70	1.736,290	43.417,47	607,70
76622	15/02/2023	00123	0,00	0,00	0,00	684,65	1.956,140	47.371,12	684,65
76623	15/02/2023	00023	0,00	0,00	0,00	176,16	503,300	9.061,94	176,16
76624	15/02/2023	00018	0,00	0,00	0,00	218,49	624,250	11.794,79	218,49
76625	15/02/2023	00013	0,00	0,00	0,00	145,15	414,700	7.883,92	145,15
76626	15/02/2023	00066	0,00	0,00	0,00	1.435,51	4.101,470	76.172,90	1.435,51
76627	15/02/2023	00400	0,00	0,00	0,00	1.576,40	4.504,000	36.203,05	1.695,05
76628	15/02/2023	00018	0,00	0,00	0,00	169,58	484,500	11.747,80	204,30
76629	15/02/2023	00000	0,00	0,00	0,00	210,00	0,000	760,00	253,00
76631	15/02/2023	00366	0,00	0,00	1.935,00	0,00	12.900,000	18.060,00	1.935,00
76632	16/02/2023	00014	0,00	0,00	0,00	88,96	254,180	5.106,67	88,96
76633	16/02/2023	00342	0,00	0,00	0,00	1.965,30	5.615,140	85.648,44	1.965,30
76634	16/02/2023	00061	0,00	0,00	0,00	1.635,73	4.673,510	83.099,98	1.635,73
76635	16/02/2023	00090	0,00	0,00	0,00	474,74	1.356,400	20.495,21	474,74
76636	16/02/2023	00100	0,00	0,00	0,00	669,20	1.912,000	28.887,42	669,20
76637	16/02/2023	00092	0,00	0,00	0,00	543,61	1.553,170	36.450,31	543,61
76638	16/02/2023	00025	0,00	0,00	0,00	1.434,66	4.099,040	73.118,92	1.434,66
76639	16/02/2023	00244	0,00	0,00	2.464,64	0,00	7.041,830	177.826,86	2.464,64
76640	16/02/2023	00281	0,00	0,00	1.639,50	0,00	10.930,000	15.302,00	1.639,50
76641	16/02/2023	00072	0,00	0,00	665,53	0,00	1.901,510	48.954,44	665,53
76642	16/02/2023	00136	0,00	0,00	1.342,30	0,00	3.835,130	108.994,85	1.342,30
76643	16/02/2023	00163	0,00	0,00	1.694,24	0,00	4.840,690	113.957,16	1.694,24
76644	17/02/2023	00239	0,00	0,00	0,00	2.372,17	6.777,630	159.114,03	2.372,17
76645	17/02/2023	00095	0,00	0,00	0,00	1.354,47	3.869,920	71.532,00	1.354,47
76646	17/02/2023	00058	0,00	0,00	0,00	417,12	1.191,780	21.617,73	417,12
76647	17/02/2023	00115	0,00	0,00	0,00	932,55	2.664,430	50.682,08	932,55
76648	17/02/2023	00102	0,00	0,00	0,00	907,25	2.592,130	43.144,16	907,25
76649	17/02/2023	00161	0,00	0,00	0,00	1.128,63	3.224,660	78.534,73	1.128,63
76650	17/02/2023	00147	0,00	0,00	0,00	1.017,43	2.906,930	71.034,04	1.017,43
76651	17/02/2023	00023	0,00	0,00	0,00	1.749,90	4.999,720	90.675,76	1.749,90
76652	17/02/2023	00110	0,00	0,00	721,50	0,00	4.810,000	6.734,00	721,50
76654	17/02/2023	00009	0,00	0,00	0,00	90,16	257,600	5.420,10	108,60
76655	17/02/2023	00002	0,00	0,00	0,00	12,47	35,640	932,13	12,47
76656	17/02/2023	00038	0,00	0,00	0,00	290,05	828,700	18.738,47	290,05
76657	17/02/2023	00030	0,00	0,00	0,00	251,94	719,830	16.880,97	251,94
76658	17/02/2023	00134	0,00	0,00	0,00	994,97	2.842,770	71.484,38	994,97
76659	17/02/2023	00077	0,00	0,00	0,00	388,65	1.110,440	39.713,90	388,65
76660	17/02/2023	00022	0,00	0,00	0,00	84,39	241,120	11.399,29	95,90
76661	17/02/2023	00018	0,00	0,00	0,00	66,56	190,170	7.938,10	75,64
76662	17/02/2023	00023	0,00	0,00	0,00	83,80	239,440	11.151,99	95,23
76663	17/02/2023	00034	0,00	0,00	0,00	129,16	369,040	15.956,43	146,78



## Período de Emissão entre: 01/01/2023 e 30/06/2023

76664	17/02/2023	00031	0,00	0,00	0,00	111,34	318,120	12.675,04	126,52
76665	17/02/2023	00018	0,00	0,00	0,00	102,78	293,650	7.042,05	102,78
76666	17/02/2023	00048	0,00	0,00	0,00	612,89	1.751,110	31.651,52	612,89
76667	18/02/2023	00036	0,00	0,00	0,00	848,75	2.424,990	46.340,14	848,75
76668	18/02/2023	00163	0,00	0,00	0,00	1.397,79	3.993,690	81.641,53	1.397,79
76669	19/02/2023	00176	0,00	0,00	0,00	1.269,95	3.628,430	87.219,26	1.269,95
76670	19/02/2023	00175	0,00	0,00	0,00	1.284,08	3.668,810	88.292,04	1.284,08
76671	19/02/2023	00043	0,00	0,00	0,00	728,29	2.080,840	38.801,34	728,29
76672	19/02/2023	00082	0,00	0,00	0,00	501,56	1.433,020	28.085,66	501,56
76673	19/02/2023	00030	0,00	0,00	0,00	198,55	567,280	10.657,56	198,55
76674	19/02/2023	00013	0,00	0,00	0,00	598,48	1.709,950	29.907,92	598,48
76675	20/02/2023	00183	0,00	0,00	1.108,50	0,00	7.390,000	10.346,00	1.108,50
76677	21/02/2023	00343	0,00	0,00	0,00	2.872,08	8.205,950	192.899,42	2.872,08
76678	21/02/2023	00069	0,00	0,00	0,00	1.311,67	3.747,640	71.036,82	1.311,67
76679	21/02/2023	00043	0,00	0,00	0,00	311,11	888,890	12.746,14	311,11
76680	21/02/2023	00052	0,00	0,00	0,00	478,43	1.366,950	13.948,48	478,43
76681	21/02/2023	00053	0,00	0,00	0,00	674,36	1.926,740	32.069,73	674,36
76682	21/02/2023	00096	0,00	0,00	0,00	1.427,21	4.077,750	76.331,10	1.427,21
76683	21/02/2023	00028	0,00	0,00	0,00	608,66	1.739,040	32.654,71	608,66
76684	21/02/2023	00027	0,00	0,00	0,00	1.087,92	3.108,330	58.214,64	1.087,92
76685	21/02/2023	00012	0,00	0,00	717,57	0,00	2.050,200	39.491,34	717,57
76686	21/02/2023	00010	0,00	0,00	0,00	142,24	406,400	5.486,40	142,24
76687	21/02/2023	00030	0,00	0,00	0,00	381,15	1.089,000	14.701,50	381,15
76688	21/02/2023	00020	0,00	0,00	0,00	230,37	658,200	8.885,70	230,37
76689	21/02/2023	00020	0,00	0,00	0,00	239,89	685,400	9.252,90	239,89
76690	21/02/2023	00041	0,00	0,00	0,00	670,05	1.914,440	33.535,18	670,05
76691	21/02/2023	00037	0,00	0,00	0,00	826,00	2.360,000	41.088,36	826,00
76692	21/02/2023	00055	0,00	0,00	0,00	1.266,26	3.617,890	67.134,38	1.266,26
76693	22/02/2023	00112	0,00	0,00	579,46	0,00	1.655,590	39.253,76	579,46
76694	22/02/2023	00125	0,00	0,00	678,80	0,00	1.939,440	46.318,77	678,80
76695	22/02/2023	00418	0,00	0,00	2.244,00	0,00	14.960,000	20.944,00	2.244,00
76696	22/02/2023	00012	0,00	0,00	0,00	111,93	319,800	7.460,40	134,86
76697	23/02/2023	00036	0,00	0,00	0,00	754,09	2.154,530	42.144,09	754,09
76698	23/02/2023	00054	0,00	0,00	0,00	499,45	1.427,010	28.982,07	499,45
76699	23/02/2023	00018	0,00	0,00	0,00	336,47	961,350	17.797,24	336,47
76700	23/02/2023	00580	0,00	0,00	0,00	4.946,25	14.132,130	304.017,24	4.946,25
76701	23/02/2023	00050	0,00	0,00	0,00	341,25	974,990	26.479,06	341,25
76702	23/02/2023	00163	0,00	0,00	0,00	2.357,46	6.735,600	137.184,08	2.357,46
76703	23/02/2023	00255	0,00	0,00	1.602,00	0,00	10.680,000	14.952,00	1.602,00
76704	24/02/2023	00144	0,00	0,00	0,00	959,11	2.740,310	65.327,75	959,11
76705	24/02/2023	00039	0,00	0,00	0,00	1.002,36	2.863,890	52.501,16	1.002,36
76706	24/02/2023	00106	0,00	0,00	0,00	648,01	1.851,460	33.557,39	648,01
76707	24/02/2023	00220	0,00	0,00	0,00	1.488,20	4.252,000	105.668,81	1.488,20
76708	24/02/2023	00070	0,00	0,00	0,00	520,00	1.485,710	24.026,44	520,00
76709	24/02/2023	00051	0,00	0,00	0,00	1.584,67	4.527,620	77.740,71	1.584,67
76710	24/02/2023	00062	0,00	0,00	0,00	507,12	1.448,910	22.446,74	507,12
76711	24/02/2023	00188	0,00	0,00	997,50	0,00	6.650,000	9.310,00	997,50
76712	24/02/2023	00244	0,00	0,00	13.489,63	0,00	20.357,400	320.892,65	15.329,12
76713	24/02/2023	00086	0,00	0,00	435,09	0,00	1.243,110	39.992,64	435,09
76714	24/02/2023	00196	0,00	0,00	1.403,92	0,00	4.011,190	99.411,42	1.403,92
76715	24/02/2023	00206	0,00	0,00	1.551,94	0,00	4.434,100	103.751,64	1.551,94

## Período de Emissão entre: 01/01/2023 e 30/06/2023

76716	24/02/2023	00298	0,00	0,00	2.191,96	0,00	6.262,750	156.464,83	2.191,96
76717	24/02/2023	00053	0,00	0,00	0,00	647,66	1.850,470	42.077,95	647,66
76718	24/02/2023	00021	0,00	0,00	0,00	177,77	507,920	12.241,82	177,77
76719	24/02/2023	00190	0,00	0,00	0,00	1.326,40	3.789,700	87.905,31	1.326,40
76720	24/02/2023	00081	0,00	0,00	0,00	1.132,30	3.235,130	60.631,81	1.132,30
76721	24/02/2023	00125	0,00	0,00	0,00	2.564,55	7.327,290	136.261,75	2.564,55
76722	26/02/2023	00026	0,00	0,00	0,00	336,16	960,460	20.052,92	336,16
76723	26/02/2023	00180	0,00	0,00	0,00	1.219,43	3.484,090	76.039,15	1.219,43
76724	26/02/2023	00170	0,00	0,00	0,00	1.141,12	3.260,330	67.277,03	1.141,12
76725	27/02/2023	00053	0,00	0,00	0,00	553,86	1.582,450	28.363,95	553,86
76726	27/02/2023	00103	0,00	0,00	0,00	690,15	1.971,870	38.886,75	690,15
76727	27/02/2023	00042	0,00	0,00	0,00	317,19	906,260	15.162,30	317,19
76728	27/02/2023	00410	0,00	0,00	2.212,50	0,00	14.750,000	20.650,00	2.212,50
76731	28/02/2023	00144	0,00	0,00	0,00	1.431,86	4.091,020	86.039,69	1.431,86
76732	28/02/2023	00031	0,00	0,00	0,00	209,16	597,610	16.497,66	209,16
76733	28/02/2023	00178	0,00	0,00	0,00	1.079,62	3.084,630	57.771,26	1.079,62
76734	28/02/2023	00109	0,00	0,00	0,00	998,34	2.852,410	57.297,88	998,34
76735	28/02/2023	00041	0,00	0,00	0,00	664,84	1.899,540	33.864,60	664,84
76736	28/02/2023	00025	0,00	0,00	0,00	697,92	1.994,070	37.053,93	697,92
76737	28/02/2023	00198	0,00	0,00	1.114,50	0,00	7.430,000	10.402,00	1.114,50
76738	28/02/2023	00008	0,00	0,00	495,22	0,00	1.414,900	26.765,56	495,22
76739	28/02/2023	00513	0,00	0,00	0,00	1.762,95	5.037,000	39.866,90	1.895,65
76740	28/02/2023	00027	0,00	0,00	0,00	184,20	526,280	12.282,98	184,20
76741	01/03/2023	00140	0,00	0,00	0,00	1.298,73	3.710,660	98.342,64	1.298,73
76742	01/03/2023	00074	0,00	0,00	0,00	520,40	1.486,860	37.410,32	520,40
76743	01/03/2023	00087	0,00	0,00	0,00	518,27	1.480,760	33.755,46	518,27
76744	01/03/2023	00064	0,00	0,00	0,00	900,51	2.572,890	46.563,19	900,51
76745	01/03/2023	00026	0,00	0,00	0,00	403,02	1.151,480	22.510,45	403,02
76746	01/03/2023	00168	0,00	0,00	0,00	1.541,88	4.405,360	95.434,20	1.541,88
76747	01/03/2023	00111	0,00	0,00	0,00	1.043,71	2.982,020	58.491,87	1.043,71
76748	01/03/2023	00026	0,00	0,00	0,00	1.144,68	3.270,500	61.185,47	1.144,68
76749	01/03/2023	00103	0,00	0,00	568,50	0,00	3.790,000	5.306,00	568,50
76750	01/03/2023	00024	0,00	0,00	0,00	1.443,20	4.123,440	73.735,44	1.443,20
76751	01/03/2023	00060	0,00	0,00	0,00	1.179,74	3.370,700	55.849,22	1.179,74
76752	01/03/2023	00041	0,00	0,00	0,00	297,30	849,430	21.188,90	297,30
76753	01/03/2023	00078	0,00	0,00	0,00	499,44	1.426,980	32.358,33	499,44
76754	01/03/2023	00337	0,00	0,00	0,00	3.077,65	8.793,290	197.733,76	3.077,65
76755	02/03/2023	00858	0,00	0,00	0,00	7.409,98	21.171,370	476.433,63	7.409,98
76756	02/03/2023	00242	0,00	0,00	1.303,50	0,00	8.690,000	12.166,00	1.303,50
76757	02/03/2023	00008	0,00	0,00	498,12	0,00	1.423,200	27.427,79	498,12
76758	03/03/2023	00164	0,00	0,00	0,00	1.089,57	3.113,060	86.763,07	1.089,57
76759	03/03/2023	00192	0,00	0,00	0,00	1.104,68	3.156,230	98.923,13	1.104,68
76760	03/03/2023	00145	0,00	0,00	0,00	1.062,70	3.036,280	81.210,11	1.062,70
76761	03/03/2023	00102	0,00	0,00	0,00	1.184,82	3.385,200	75.760,04	1.184,82
76762	03/03/2023	00070	0,00	0,00	0,00	448,53	1.281,510	23.461,17	448,53
76763	03/03/2023	00034	0,00	0,00	0,00	675,85	1.931,010	34.810,81	675,85
76764	03/03/2023	00048	0,00	0,00	0,00	312,18	891,930	26.329,54	312,18
76765	03/03/2023	00166	0,00	0,00	0,00	828,00	2.365,700	38.400,09	828,00
76766	03/03/2023	00183	0,00	0,00	0,00	3.871,28	11.060,790	205.451,16	3.871,28
76767	03/03/2023	00042	0,00	0,00	233,67	0,00	667,630	12.531,20	233,67
76768	03/03/2023	00119	0,00	0,00	3.060,55	0,00	8.744,440	54.634,07	3.060,55

## Período de Emissão entre: 01/01/2023 e 30/06/2023

76769	03/03/2023	00030	0,00	0,00	151,83	0,00	433,800	6.339,42	151,83
76770	03/03/2023	00322	0,00	0,00	2.143,04	0,00	6.122,960	158.438,50	2.143,04
76771	03/03/2023	00424	0,00	0,00	2.214,00	0,00	14.760,000	20.664,00	2.214,00
76772	03/03/2023	00025	0,00	0,00	175,95	0,00	502,700	10.424,40	175,95
76773	03/03/2023	00039	0,00	0,00	0,00	954,98	2.728,510	46.603,81	954,98
76774	03/03/2023	00058	0,00	0,00	0,00	1.056,60	3.018,850	52.526,99	1.056,60
76775	03/03/2023	00024	0,00	0,00	0,00	172,04	491,540	12.450,21	172,04
76776	03/03/2023	00169	0,00	0,00	0,00	1.115,46	3.187,020	75.818,19	1.115,46
76777	03/03/2023	00025	0,00	0,00	0,00	135,94	388,400	5.874,03	135,94
76778	03/03/2023	00035	0,00	0,00	0,00	186,76	533,600	8.070,00	186,76
76779	03/03/2023	00021	0,00	0,00	0,00	98,39	281,100	4.514,48	98,39
76780	03/03/2023	00010	0,00	0,00	0,00	166,32	475,200	7.175,90	166,32
76781	04/03/2023	00010	0,00	0,00	0,00	75,09	214,530	2.828,54	75,09
76782	04/03/2023	00012	0,00	0,00	0,00	336,70	962,000	21.807,86	336,70
76783	04/03/2023	00017	0,00	0,00	0,00	379,74	1.084,980	24.676,66	379,74
76784	04/03/2023	00006	0,00	0,00	0,00	142,12	406,050	6.666,15	142,12
76785	04/03/2023	00089	0,00	0,00	0,00	1.649,27	4.712,210	94.681,38	1.649,27
76786	04/03/2023	00069	0,00	0,00	0,00	443,36	1.266,730	24.131,76	443,36
76787	05/03/2023	00127	0,00	0,00	0,00	961,18	2.746,240	65.356,37	961,18
76788	05/03/2023	00100	0,00	0,00	0,00	733,91	2.096,880	50.363,61	733,91
76789	05/03/2023	00056	0,00	0,00	0,00	961,82	2.748,050	46.816,49	961,82
76790	06/03/2023	00091	0,00	0,00	0,00	696,04	1.988,690	46.074,04	696,04
76791	06/03/2023	00014	0,00	0,00	0,00	100,94	288,390	4.650,47	100,94
76792	06/03/2023	00127	0,00	0,00	0,00	2.250,15	6.428,990	113.572,95	2.250,15
76793	06/03/2023	00397	0,00	0,00	2.700,00	0,00	18.000,000	27.000,00	2.700,00
76794	06/03/2023	00130	0,00	0,00	0,00	1.043,84	2.982,410	67.125,20	1.043,84
76795	06/03/2023	00054	0,00	0,00	0,00	537,64	1.536,120	37.639,02	537,64
76796	07/03/2023	00008	0,00	0,00	0,00	578,97	1.654,200	27.997,40	578,97
76797	07/03/2023	00006	0,00	0,00	0,00	30,45	87,000	1.606,34	30,45
76798	07/03/2023	00006	0,00	0,00	0,00	27,51	78,600	1.451,25	27,51
76799	07/03/2023	00001	0,00	0,00	0,00	38,64	110,400	1.976,20	38,64
76800	07/03/2023	00062	0,00	0,00	0,00	789,59	2.255,970	44.147,28	789,59
76801	07/03/2023	00051	0,00	0,00	0,00	388,36	1.109,590	26.803,44	388,36
76802	07/03/2023	00163	0,00	0,00	0,00	1.374,82	3.928,050	87.905,96	1.374,82
76803	07/03/2023	00028	0,00	0,00	0,00	608,79	1.739,390	33.626,60	608,79
76804	07/03/2023	00010	0,00	0,00	183,26	0,00	523,600	11.815,93	183,26
76806	07/03/2023	00224	0,00	0,00	1.215,00	0,00	8.100,000	12.150,00	1.215,00
76807	07/03/2023	00000	0,00	0,00	0,00	105,00	300,000	0,00	126,51
76808	08/03/2023	00088	0,00	0,00	0,00	563,58	1.610,230	39.008,70	563,58
76809	08/03/2023	00138	0,00	0,00	0,00	1.260,30	3.600,850	79.413,84	1.260,30
76810	08/03/2023	00015	0,00	0,00	0,00	170,07	485,900	6.316,70	170,07
76811	08/03/2023	00020	0,00	0,00	0,00	236,25	675,000	8.775,00	236,25
76812	08/03/2023	00015	0,00	0,00	0,00	181,20	517,700	6.730,10	181,20
76813	08/03/2023	00089	0,00	0,00	0,00	1.367,25	3.906,420	68.296,10	1.367,25
76814	08/03/2023	00035	0,00	0,00	0,00	340,57	973,060	22.842,82	340,57
76815	08/03/2023	00035	0,00	0,00	0,00	394,59	1.127,400	19.131,06	394,59
76816	08/03/2023	00010	0,00	0,00	0,00	186,20	532,000	9.038,08	186,20
76817	08/03/2023	00010	0,00	0,00	0,00	176,96	505,600	8.585,85	176,96
76818	08/03/2023	00074	0,00	0,00	0,00	1.864,26	5.326,450	100.115,35	1.864,26
76819	08/03/2023	00220	0,00	0,00	1.288,50	0,00	8.590,000	12.885,00	1.288,50
76820	08/03/2023	00010	0,00	0,00	539,98	0,00	1.542,800	30.156,52	539,98

**Período de Emissão entre: 01/01/2023 e 30/06/2023**

76825	08/03/2023	00364	0,00	0,00	0,00	3.281,40	9.375,420	196.543,88	3.281,40
76826	08/03/2023	00061	0,00	0,00	0,00	353,38	1.009,650	22.653,24	353,38
76827	09/03/2023	00082	0,00	0,00	0,00	796,95	2.277,000	42.513,38	796,95
76828	09/03/2023	00066	0,00	0,00	0,00	598,17	1.709,060	29.773,74	598,17
76829	09/03/2023	00030	0,00	0,00	0,00	184,14	526,110	14.252,69	184,14
76830	09/03/2023	00038	0,00	0,00	0,00	1.031,37	2.946,780	52.536,18	1.031,37
76831	09/03/2023	00008	0,00	0,00	0,00	198,94	568,400	12.885,22	198,94
76832	09/03/2023	00034	0,00	0,00	0,00	304,09	868,820	19.895,81	304,09
76833	09/03/2023	00010	0,00	0,00	0,00	48,48	138,500	3.882,63	48,48
76834	09/03/2023	00244	0,00	0,00	0,00	2.099,77	5.999,330	117.946,96	2.099,77
76835	09/03/2023	00057	0,00	0,00	0,00	1.921,86	5.491,020	96.145,97	1.921,86
76836	09/03/2023	00010	0,00	0,00	271,25	0,00	775,000	16.694,24	271,25
76837	09/03/2023	00027	0,00	0,00	0,00	259,07	740,200	16.380,95	312,13
76839	10/03/2023	00266	0,00	0,00	0,00	1.545,70	4.416,290	130.475,31	1.545,70
76840	10/03/2023	00185	0,00	0,00	0,00	1.174,34	3.355,250	81.981,59	1.174,34
76841	10/03/2023	00056	0,00	0,00	0,00	382,30	1.092,290	31.712,45	382,30
76842	10/03/2023	00091	0,00	0,00	0,00	2.524,12	7.211,760	133.508,24	2.524,12
76843	10/03/2023	00080	0,00	0,00	0,00	1.173,01	3.351,450	63.700,84	1.173,01
76844	10/03/2023	00244	0,00	0,00	0,00	2.012,14	5.748,960	114.227,76	2.012,14
76845	10/03/2023	00241	0,00	0,00	0,00	1.651,24	4.717,830	121.008,14	1.651,24
76846	10/03/2023	00194	0,00	0,00	0,00	1.052,29	3.006,550	66.451,47	1.052,29
76847	10/03/2023	00391	0,00	0,00	3.124,50	0,00	20.830,000	31.245,00	3.124,50
76848	10/03/2023	00059	0,00	0,00	0,00	680,27	1.943,640	36.147,23	680,27
76849	10/03/2023	00088	0,00	0,00	0,00	1.110,92	3.174,070	54.810,34	1.110,92
76850	10/03/2023	00040	0,00	0,00	0,00	290,24	829,270	18.864,29	290,24
76851	10/03/2023	00050	0,00	0,00	0,00	855,52	2.444,350	51.053,91	855,52
76852	10/03/2023	00191	0,00	0,00	0,00	1.249,20	3.569,150	72.835,13	1.249,20
76853	11/03/2023	00048	0,00	0,00	0,00	1.394,56	3.984,460	75.821,46	1.394,56
76854	12/03/2023	00179	0,00	0,00	0,00	1.263,74	3.610,680	85.452,04	1.263,74
76855	13/03/2023	00135	0,00	0,00	0,00	940,64	2.687,550	59.485,34	940,64
76856	13/03/2023	00040	0,00	0,00	0,00	288,78	825,080	20.115,38	288,78
76857	13/03/2023	00035	0,00	0,00	0,00	368,97	1.054,200	16.060,38	368,97
76858	13/03/2023	00086	0,00	0,00	0,00	692,46	1.978,450	44.699,39	692,46
76859	13/03/2023	00059	0,00	0,00	0,00	1.191,20	3.403,430	62.014,75	1.191,20
76860	13/03/2023	00178	0,00	0,00	1.120,50	0,00	7.470,000	11.205,00	1.120,50
76861	13/03/2023	00475	0,00	0,00	0,00	1.811,95	5.177,000	43.008,45	1.948,33
76862	14/03/2023	00254	0,00	0,00	0,00	2.222,02	6.348,640	142.969,99	2.222,02
76863	14/03/2023	00058	0,00	0,00	0,00	432,09	1.234,540	23.173,52	432,09
76864	14/03/2023	00038	0,00	0,00	0,00	268,27	766,500	8.286,64	268,27
76865	14/03/2023	00087	0,00	0,00	0,00	1.279,14	3.654,680	67.982,54	1.279,14
76866	14/03/2023	00097	0,00	0,00	0,00	1.207,08	3.448,810	55.991,66	1.207,08
76867	14/03/2023	00118	0,00	0,00	0,00	1.026,39	2.932,530	55.411,07	1.026,39
76868	14/03/2023	00117	0,00	0,00	0,00	1.749,35	4.998,140	92.274,31	1.749,35
76870	15/03/2023	00074	0,00	0,00	0,00	817,65	2.336,150	51.615,69	817,65
76871	15/03/2023	00029	0,00	0,00	0,00	1.127,53	3.221,510	60.556,28	1.127,53
76872	15/03/2023	00089	0,00	0,00	0,00	531,34	1.518,120	36.768,75	531,34
76873	15/03/2023	00631	0,00	0,00	0,00	5.766,35	16.475,290	389.405,07	5.766,35
76874	15/03/2023	00075	0,00	0,00	0,00	619,35	1.769,570	36.836,98	619,35
76875	15/03/2023	00005	0,00	0,00	0,00	94,05	268,700	5.650,25	94,05
76876	15/03/2023	00070	0,00	0,00	0,00	394,45	1.127,000	16.469,61	394,45
76877	15/03/2023	00100	0,00	0,00	0,00	661,12	1.888,900	27.925,62	661,12

Este documento é uma cópia do original assinado digitalmente por JOSE EDUARDO CHEMIN CURY e tjms.jus.br. Protocolado em 08/08/2023 às 16:01, sob o número WCCOR23074362026 liberado nos autos digitais por Usuário padrão para acesso SAJ/AT, em 08/08/2023 às 16:15. Para acessar os autos processuais, acesse o site https://esaj.tjms.jus.br/pastadigital/pg/abrirConferenciaDocumento.do, informe o processo 0841183-02.2023.8.12.0001 e o código 6ZIObTHB.

## Período de Emissão entre: 01/01/2023 e 30/06/2023

76878	15/03/2023	00100	0,00	0,00	0,00	1.140,93	3.259,800	59.441,28	1.140,93
76879	15/03/2023	00058	0,00	0,00	0,00	413,95	1.182,720	25.259,31	413,95
76880	15/03/2023	00009	0,00	0,00	530,95	0,00	1.517,000	28.401,02	530,95
76881	15/03/2023	00058	0,00	0,00	0,00	333,45	952,700	28.725,15	333,45
76882	15/03/2023	00017	0,00	0,00	0,00	112,36	321,040	7.889,88	112,36
76883	15/03/2023	00073	0,00	0,00	0,00	654,25	1.869,280	47.046,19	654,25
76884	16/03/2023	00140	0,00	0,00	0,00	1.075,65	3.073,290	64.638,98	1.075,65
76885	16/03/2023	00043	0,00	0,00	0,00	818,35	2.338,140	42.145,06	818,35
76886	16/03/2023	00050	0,00	0,00	0,00	719,64	2.056,110	38.798,65	719,64
76887	16/03/2023	00055	0,00	0,00	0,00	497,78	1.422,240	24.297,57	497,78
76888	16/03/2023	00017	0,00	0,00	0,00	227,99	651,400	12.494,46	227,99
76889	16/03/2023	00015	0,00	0,00	0,00	184,59	527,400	9.982,63	184,59
76890	16/03/2023	00073	0,00	0,00	0,00	465,09	1.328,820	21.349,85	465,09
76891	16/03/2023	00135	0,00	0,00	0,00	1.005,04	2.871,540	54.769,61	1.005,04
76892	16/03/2023	00081	0,00	0,00	0,00	1.654,15	4.726,130	89.169,33	1.654,15
76893	16/03/2023	00004	0,00	0,00	293,23	0,00	837,800	15.211,06	293,23
76894	17/03/2023	00350	0,00	0,00	0,00	2.108,18	6.023,370	144.207,85	2.108,18
76895	17/03/2023	00219	0,00	0,00	0,00	1.536,08	4.388,800	106.581,31	1.536,08
76896	17/03/2023	00113	0,00	0,00	0,00	1.813,77	5.182,200	87.391,63	1.813,77
76897	17/03/2023	00264	0,00	0,00	0,00	2.015,48	5.758,500	146.460,80	2.015,48
76898	17/03/2023	00109	0,00	0,00	0,00	770,16	2.200,450	46.477,01	770,16
76899	17/03/2023	00002	0,00	0,00	0,00	9,03	25,800	463,80	9,03
76900	17/03/2023	00212	0,00	0,00	0,00	1.934,61	5.527,460	114.371,22	1.934,61
76901	17/03/2023	00021	0,00	0,00	0,00	149,64	427,540	9.446,05	149,64
76902	17/03/2023	00087	0,00	0,00	0,00	696,41	1.989,730	22.413,31	696,41
76903	17/03/2023	00043	0,00	0,00	0,00	1.784,05	5.097,290	92.623,61	1.784,05
76905	17/03/2023	00013	0,00	0,00	0,00	90,22	257,770	9.094,39	90,22
76906	17/03/2023	00190	0,00	0,00	0,00	1.305,80	3.730,850	92.796,96	1.305,80
76907	17/03/2023	00027	0,00	0,00	0,00	168,68	481,930	13.478,84	168,68
76908	17/03/2023	00047	0,00	0,00	0,00	1.412,62	4.036,050	79.220,75	1.412,62
76909	17/03/2023	00146	0,00	0,00	0,00	1.041,23	2.974,930	75.745,68	1.041,23
76910	18/03/2023	00086	0,00	0,00	0,00	586,32	1.675,190	41.434,84	586,32
76911	18/03/2023	00001	0,00	0,00	0,00	69,51	198,600	3.605,77	69,51
76912	18/03/2023	00032	0,00	0,00	0,00	217,92	622,630	16.094,52	217,92
76913	18/03/2023	00146	0,00	0,00	0,00	1.852,48	5.292,800	95.187,60	1.852,48
76914	18/03/2023	00164	0,00	0,00	0,00	1.164,51	3.327,180	71.971,12	1.164,51
76915	19/03/2023	00263	0,00	0,00	0,00	2.048,92	5.854,050	143.007,84	2.048,92
76916	20/03/2023	00082	0,00	0,00	0,00	659,74	1.884,980	30.852,62	659,74
76917	20/03/2023	00071	0,00	0,00	0,00	1.956,34	5.589,550	106.304,51	1.956,34
76918	20/03/2023	00318	0,00	0,00	0,00	2.323,16	6.637,600	173.763,84	2.323,16
76919	20/03/2023	00130	0,00	0,00	0,00	1.061,45	3.032,720	65.278,21	1.061,45
76920	20/03/2023	00007	0,00	0,00	0,00	51,68	147,650	4.093,19	51,68
76921	20/03/2023	00332	0,00	0,00	1.836,00	0,00	12.240,000	18.360,00	1.836,00
76923	21/03/2023	00034	0,00	0,00	0,00	453,92	1.296,900	28.351,73	453,92
76924	21/03/2023	00040	0,00	0,00	0,00	461,82	1.319,480	21.392,51	461,82
76925	21/03/2023	00024	0,00	0,00	0,00	289,82	828,050	14.685,99	289,82
76926	21/03/2023	00044	0,00	0,00	0,00	312,13	891,810	17.437,72	312,13
76927	21/03/2023	00028	0,00	0,00	0,00	445,69	1.273,400	24.839,70	445,69
76928	21/03/2023	00059	0,00	0,00	0,00	1.590,05	4.543,010	79.394,23	1.590,05
76929	21/03/2023	00264	0,00	0,00	1.533,00	0,00	10.220,000	15.330,00	1.533,00
76930	21/03/2023	00009	0,00	0,00	345,10	0,00	986,000	19.259,39	345,10

**Período de Emissão entre: 01/01/2023 e 30/06/2023**

76931	22/03/2023	00219	0,00	0,00	0,00	1.774,79	5.070,830	106.762,93	1.774,79
76932	22/03/2023	00064	0,00	0,00	0,00	439,32	1.255,190	37.061,96	439,32
76933	22/03/2023	00088	0,00	0,00	0,00	547,74	1.564,960	35.931,32	547,74
76934	22/03/2023	00067	0,00	0,00	0,00	467,03	1.334,360	28.718,76	467,03
76935	22/03/2023	00043	0,00	0,00	0,00	626,34	1.789,550	36.596,57	626,34
76936	22/03/2023	00190	0,00	0,00	0,00	1.399,94	3.999,830	78.936,85	1.399,94
76937	22/03/2023	00056	0,00	0,00	0,00	1.060,57	3.030,210	55.975,88	1.060,57
76938	22/03/2023	00003	0,00	0,00	239,47	0,00	684,200	12.422,30	239,47
76939	22/03/2023	00464	0,00	0,00	0,00	1.733,90	4.954,000	42.003,02	1.864,40
76940	22/03/2023	00078	0,00	0,00	0,00	712,01	2.034,310	47.904,93	712,01
76941	22/03/2023	00042	0,00	0,00	0,00	412,27	1.177,900	27.734,48	412,27
76942	22/03/2023	00056	0,00	0,00	0,00	514,20	1.469,130	36.093,24	514,20
76943	22/03/2023	00028	0,00	0,00	0,00	86,40	246,860	13.080,13	86,40
76944	23/03/2023	00024	0,00	0,00	0,00	132,17	377,630	11.903,13	132,17
76945	23/03/2023	00048	0,00	0,00	0,00	639,88	1.828,240	34.447,75	639,88
76946	23/03/2023	00059	0,00	0,00	0,00	484,47	1.384,190	36.353,00	484,47
76947	23/03/2023	00197	0,00	0,00	0,00	1.794,66	5.127,600	129.167,86	1.794,66
76948	23/03/2023	00116	0,00	0,00	0,00	774,29	2.212,260	46.718,86	774,29
76949	23/03/2023	00038	0,00	0,00	0,00	507,54	1.450,110	26.854,12	507,54
76950	23/03/2023	00213	0,00	0,00	1.141,50	0,00	7.610,000	11.415,00	1.141,50
76951	23/03/2023	00045	0,00	0,00	0,00	160,33	458,080	19.695,79	182,19
76952	23/03/2023	00048	0,00	0,00	0,00	177,65	507,580	22.712,48	201,88
76953	23/03/2023	00040	0,00	0,00	0,00	139,70	399,150	17.360,11	158,75
76954	23/03/2023	00042	0,00	0,00	0,00	146,49	418,550	17.516,97	166,40
76955	23/03/2023	00040	0,00	0,00	0,00	133,77	382,200	16.093,01	152,01
76956	24/03/2023	00026	0,00	0,00	0,00	316,65	904,710	20.115,30	316,65
76957	24/03/2023	00197	0,00	0,00	0,00	1.920,57	5.487,340	89.301,05	1.920,57
76958	24/03/2023	00057	0,00	0,00	0,00	385,30	1.100,870	17.594,20	385,30
76959	24/03/2023	00010	0,00	0,00	0,00	81,99	234,250	2.870,30	81,99
76960	24/03/2023	00013	0,00	0,00	0,00	90,93	259,810	8.565,00	90,93
76961	24/03/2023	00175	0,00	0,00	0,00	3.119,12	8.911,770	173.325,19	3.119,12
76966	24/03/2023	00154	0,00	0,00	1.127,03	0,00	3.220,080	71.931,76	1.127,03
76967	24/03/2023	00328	0,00	0,00	2.210,31	0,00	6.315,170	159.421,77	2.210,31
76968	24/03/2023	00449	0,00	0,00	3.593,39	0,00	10.266,830	230.320,06	3.593,39
76969	24/03/2023	00316	0,00	0,00	2.441,29	0,00	6.975,100	128.261,89	2.441,29
76970	24/03/2023	00038	0,00	0,00	0,00	843,56	2.410,170	55.565,91	843,56
76971	24/03/2023	00152	0,00	0,00	0,00	1.152,75	3.293,570	70.050,83	1.152,75
76972	25/03/2023	00115	0,00	0,00	0,00	1.340,87	3.831,050	93.625,71	1.340,87
76973	25/03/2023	00141	0,00	0,00	0,00	1.560,66	4.459,020	70.113,99	1.560,66
76974	25/03/2023	00020	0,00	0,00	0,00	123,29	352,270	8.784,31	123,29
76975	26/03/2023	00128	0,00	0,00	0,00	409,31	1.169,460	50.067,61	465,13
76976	26/03/2023	00064	0,00	0,00	0,00	188,68	539,080	23.027,59	214,41
76977	26/03/2023	00063	0,00	0,00	0,00	187,08	534,510	22.943,49	212,59
76978	26/03/2023	00030	0,00	0,00	0,00	652,96	1.865,600	32.203,06	652,96
76979	26/03/2023	00030	0,00	0,00	0,00	652,96	1.865,600	32.203,06	652,96
76980	26/03/2023	00017	0,00	0,00	0,00	284,03	811,520	16.628,82	284,03
76981	27/03/2023	00017	0,00	0,00	0,00	131,70	376,280	8.940,64	131,70
76982	27/03/2023	00064	0,00	0,00	0,00	830,14	2.371,820	40.604,74	830,14
76983	27/03/2023	00008	0,00	0,00	0,00	160,93	459,800	9.668,71	160,93
76984	27/03/2023	00001	0,00	0,00	0,00	40,95	117,000	2.130,25	40,95
76985	27/03/2023	00120	0,00	0,00	682,50	0,00	4.550,000	6.825,00	682,50

Este documento é cópia do original assinado digitalmente por JOSE EDUARDO CHEMIN CURY e tjms.jus.br. Protocolado em 08/08/2023 às 16:01, sob o número WCCGR23074362026 liberado nos autos digitais por Usuário padrão para acesso SAJ/AT, em 08/08/2023 às 16:15. Para acessar os autos processuais, acesse o site https://esaj.tjms.jus.br/pastadigital/pg/abrirConferenciaDocumento.do, informe o processo 0841183-02.2023.8.12.0001 e o código 6ZIObTHB.

**Período de Emissão entre: 01/01/2023 e 30/06/2023**

76986	27/03/2023	00443	0,00	0,00	3.097,70	0,00	8.850,560	222.410,16	3.097,70
76987	27/03/2023	00367	0,00	0,00	2.546,45	0,00	7.275,560	162.437,87	2.546,45
76988	28/03/2023	00137	0,00	0,00	0,00	1.739,05	4.968,710	92.410,36	1.739,05
76989	28/03/2023	00041	0,00	0,00	0,00	276,57	790,200	17.940,27	276,57
76990	28/03/2023	00049	0,00	0,00	0,00	373,29	1.066,530	23.039,84	373,29
76991	28/03/2023	00059	0,00	0,00	0,00	428,20	1.223,420	33.805,96	428,20
76992	28/03/2023	00040	0,00	0,00	0,00	438,04	1.251,540	28.259,70	438,04
76993	28/03/2023	00067	0,00	0,00	0,00	665,91	1.902,590	38.722,18	665,91
76994	28/03/2023	00142	0,00	0,00	0,00	1.071,04	3.060,120	66.295,31	1.071,04
76995	28/03/2023	00048	0,00	0,00	0,00	365,75	1.045,010	22.798,04	365,75
76996	28/03/2023	00041	0,00	0,00	0,00	267,39	763,970	17.541,02	267,39
76997	28/03/2023	00042	0,00	0,00	0,00	1.703,23	4.866,370	88.856,72	1.703,23
76998	28/03/2023	00010	0,00	0,00	467,11	0,00	1.334,600	25.381,95	467,11
76999	29/03/2023	00177	0,00	0,00	0,00	1.959,83	5.599,500	70.506,90	1.959,83
77000	29/03/2023	00021	0,00	0,00	0,00	152,13	434,660	7.172,06	152,13
77001	29/03/2023	00030	0,00	0,00	0,00	145,67	416,200	6.394,36	145,67
77002	29/03/2023	00006	0,00	0,00	0,00	41,50	118,560	3.190,27	41,50
77003	29/03/2023	00089	0,00	0,00	0,00	675,24	1.929,270	48.301,55	675,24
77004	29/03/2023	00104	0,00	0,00	0,00	735,35	2.100,990	48.422,76	735,35
77005	29/03/2023	00133	0,00	0,00	0,00	988,97	2.825,620	67.289,56	988,97
77006	29/03/2023	00026	0,00	0,00	0,00	294,91	842,600	15.665,13	294,91
77007	29/03/2023	00012	0,00	0,00	0,00	171,12	488,900	9.465,54	171,12
77008	29/03/2023	00011	0,00	0,00	0,00	141,09	403,100	7.654,22	141,09
77009	29/03/2023	00005	0,00	0,00	0,00	66,61	190,300	2.911,67	66,61
77010	29/03/2023	00024	0,00	0,00	0,00	859,71	2.456,310	44.293,60	859,71
77011	29/03/2023	00000	0,00	0,00	0,00	140,00	400,000	68.759,00	168,67
77012	29/03/2023	00448	0,00	0,00	0,00	1.746,15	4.989,000	40.554,64	1.877,58
77013	30/03/2023	00573	0,00	0,00	0,00	4.116,42	11.761,200	256.807,96	4.116,42
77014	30/03/2023	00075	0,00	0,00	0,00	2.554,70	7.299,130	135.628,52	2.554,70
77015	30/03/2023	00020	0,00	0,00	0,00	125,03	357,230	8.133,55	125,03
77016	30/03/2023	00970	0,00	0,00	0,00	7.229,56	20.655,890	430.239,02	7.229,56
77017	30/03/2023	00067	0,00	0,00	0,00	1.068,55	3.053,010	63.604,45	1.068,55
77018	30/03/2023	00054	0,00	0,00	0,00	923,91	2.639,730	44.464,98	923,91
77019	30/03/2023	00133	0,00	0,00	0,00	841,11	2.403,170	46.309,48	841,11
77020	31/03/2023	00248	0,00	0,00	0,00	1.675,87	4.788,190	125.545,05	1.675,87
77021	31/03/2023	00558	0,00	0,00	0,00	4.199,92	11.999,780	314.280,22	4.199,92
77022	31/03/2023	00209	0,00	0,00	0,00	1.488,05	4.251,580	102.321,82	1.488,05
77023	31/03/2023	00186	0,00	0,00	0,00	1.441,30	4.118,010	86.318,01	1.441,30
77024	31/03/2023	00187	0,00	0,00	0,00	1.208,96	3.454,160	70.641,53	1.208,96
77025	31/03/2023	00020	0,00	0,00	0,00	125,81	359,470	10.055,31	125,81
77026	31/03/2023	00095	0,00	0,00	0,00	1.354,34	3.869,550	56.070,50	1.354,34
77027	31/03/2023	00091	0,00	0,00	0,00	848,17	2.423,330	53.045,00	848,17
77028	31/03/2023	00318	0,00	0,00	1.576,50	0,00	10.510,000	15.765,00	1.576,50
77029	01/04/2023	00031	0,00	0,00	0,00	293,23	837,810	15.055,17	293,23
77030	01/04/2023	00051	0,00	0,00	0,00	312,74	893,550	18.639,82	312,74
77031	01/04/2023	00102	0,00	0,00	0,00	1.099,19	3.140,530	44.358,82	1.099,19
77032	01/04/2023	00005	0,00	0,00	0,00	34,74	99,270	1.320,52	34,74
77033	01/04/2023	00030	0,00	0,00	0,00	799,51	2.284,320	48.771,49	799,51
77034	01/04/2023	00016	0,00	0,00	0,00	51,29	146,530	4.079,86	51,29
77035	01/04/2023	00001	0,00	0,00	0,00	16,70	47,700	1.100,90	16,70
77036	01/04/2023	00001	0,00	0,00	0,00	33,39	95,400	1.746,73	33,39

Este documento é cópia do original assinado digitalmente por JOSE EDUARDO CHEMIN CURY e tjms.jus.br. Protocolado em 08/08/2023 às 16:01, sob o número VCCGR23074382026 liberado nos autos digitais por Usuário padrão para acesso SAJ/AT, em 08/08/2023 às 16:15. Para acessar os autos processuais, acesse o site https://esaj.tjms.jus.br/pastadigital/pg/abrirConferenciaDocumento.do, informe o processo 0841183-02.2023.8.12.0001 e o código 6ZIObTHB.

**Período de Emissão entre: 01/01/2023 e 30/06/2023**

77037	01/04/2023	00089	0,00	0,00	0,00	3.169,60	9.055,990	167.135,57	3.169,60
77038	02/04/2023	00123	0,00	0,00	0,00	1.013,35	2.895,280	68.766,73	1.013,35
77039	02/04/2023	00142	0,00	0,00	0,00	960,20	2.743,440	56.220,30	960,20
77040	02/04/2023	00096	0,00	0,00	0,00	813,19	2.323,390	53.809,09	813,19
77041	03/04/2023	00021	0,00	0,00	0,00	158,46	452,730	11.600,21	158,46
77042	03/04/2023	00013	0,00	0,00	0,00	97,31	278,020	9.113,66	97,31
77043	03/04/2023	00007	0,00	0,00	0,00	51,01	145,740	3.129,52	51,01
77044	03/04/2023	00023	0,00	0,00	0,00	412,72	1.179,190	22.056,88	412,72
77045	03/04/2023	00082	0,00	0,00	0,00	1.123,84	3.210,980	63.684,02	1.123,84
77046	03/04/2023	00146	0,00	0,00	0,00	971,22	2.774,900	125.429,90	971,22
77047	04/04/2023	00045	0,00	0,00	0,00	319,87	913,920	26.520,26	319,87
77048	04/04/2023	00073	0,00	0,00	0,00	980,89	2.802,550	49.905,18	980,89
77049	04/04/2023	00165	0,00	0,00	0,00	1.103,55	3.152,990	79.668,97	1.103,55
77050	04/04/2023	00153	0,00	0,00	0,00	1.068,54	3.052,980	65.818,14	1.068,54
77051	04/04/2023	00105	0,00	0,00	0,00	932,28	2.663,670	56.479,02	932,28
77052	04/04/2023	00092	0,00	0,00	0,00	502,87	1.436,760	33.804,92	502,87
77053	04/04/2023	00112	0,00	0,00	0,00	1.616,02	4.617,210	94.554,14	1.616,02
77054	04/04/2023	00214	0,00	0,00	1.131,00	0,00	7.540,000	12.064,00	1.131,00
77055	04/04/2023	00075	0,00	0,00	0,00	1.079,26	3.083,600	43.470,26	1.079,26
77056	05/04/2023	00099	0,00	0,00	0,00	1.016,95	2.905,580	34.925,27	1.016,95
77057	05/04/2023	00189	0,00	0,00	0,00	1.194,32	3.412,350	84.412,73	1.194,32
77058	05/04/2023	00235	0,00	0,00	0,00	1.548,51	4.424,320	106.126,89	1.548,51
77059	05/04/2023	00232	0,00	0,00	0,00	1.542,77	4.407,920	98.574,89	1.542,77
77060	05/04/2023	00074	0,00	0,00	0,00	2.256,35	6.446,710	124.970,94	2.256,35
77061	05/04/2023	00228	0,00	0,00	0,00	1.847,50	5.278,570	117.354,38	1.847,50
77062	05/04/2023	00091	0,00	0,00	0,00	510,10	1.457,430	51.849,20	510,10
77063	05/04/2023	00254	0,00	0,00	1.314,00	0,00	8.760,000	14.016,00	1.314,00
77064	05/04/2023	00010	0,00	0,00	197,68	0,00	564,800	12.282,20	197,68
77065	05/04/2023	00010	0,00	0,00	197,68	0,00	564,800	12.282,20	197,68
77068	06/04/2023	00364	0,00	0,00	0,00	3.181,85	9.091,010	208.751,94	3.181,85
77069	06/04/2023	00074	0,00	0,00	0,00	1.453,41	4.152,610	73.029,28	1.453,41
77070	06/04/2023	00038	0,00	0,00	0,00	747,69	2.136,260	39.571,48	747,69
77071	06/04/2023	00096	0,00	0,00	0,00	1.064,01	3.040,040	60.839,06	1.064,01
77072	06/04/2023	00130	0,00	0,00	0,00	1.071,57	3.061,640	71.135,09	1.071,57
77073	06/04/2023	00144	0,00	0,00	0,00	1.244,04	3.554,400	72.561,05	1.244,04
77074	06/04/2023	00146	0,00	0,00	0,00	1.462,55	4.178,720	99.530,28	1.462,55
77075	06/04/2023	00265	0,00	0,00	0,00	2.121,84	6.062,410	133.553,93	2.121,84
77076	06/04/2023	00031	0,00	0,00	0,00	202,83	579,520	13.395,19	202,83
77077	06/04/2023	00064	0,00	0,00	0,00	756,19	2.160,530	41.136,65	756,19
77078	06/04/2023	00140	0,00	0,00	0,00	3.043,77	8.696,490	173.109,87	3.043,77
77079	08/04/2023	00097	0,00	0,00	0,00	1.261,43	3.604,080	66.034,85	1.261,43
77080	08/04/2023	00076	0,00	0,00	0,00	575,23	1.643,510	50.901,58	575,23
77081	08/04/2023	00016	0,00	0,00	0,00	357,21	1.020,600	23.031,59	357,21
77082	08/04/2023	00020	0,00	0,00	0,00	121,07	345,900	4.439,85	121,07
77083	08/04/2023	00233	0,00	0,00	0,00	1.792,32	5.120,910	110.133,86	1.792,32
77084	08/04/2023	00092	0,00	0,00	0,00	1.034,15	2.954,720	48.417,01	1.034,15
77085	08/04/2023	00209	0,00	0,00	0,00	3.542,29	10.120,840	183.158,91	3.542,29
77086	09/04/2023	00081	0,00	0,00	0,00	2.182,45	6.235,580	111.709,17	2.182,45
77087	10/04/2023	00148	0,00	0,00	0,00	862,58	2.464,510	61.097,10	862,58
77088	10/04/2023	00023	0,00	0,00	0,00	169,19	483,410	7.737,37	169,19
77089	10/04/2023	00111	0,00	0,00	0,00	696,37	1.989,620	50.382,82	696,37

Este documento é cópia do original assinado digitalmente por JOSE EDUARDO CHEMIN CURY e tjms.jus.br. Protocolado em 08/08/2023 às 16:01, sob o número VCCOR 23074362026 liberado nos autos digitais por Usuário padrão para acesso SAJ/AT, em 08/08/2023 às 16:15. Para acessar os autos processuais, acesse o site https://esaj.tjms.jus.br/pastadigital/pg/abrirConferenciaDocumento.do, informe o processo 0841183-02.2023.8.12.0001 e o código 6ZIObTHB.



**Período de Emissão entre: 01/01/2023 e 30/06/2023**

77090	10/04/2023	00090	0,00	0,00	0,00	598,28	1.709,360	31.726,11	598,28
77091	10/04/2023	00092	0,00	0,00	0,00	1.319,14	3.768,980	52.540,19	1.319,14
77092	10/04/2023	00021	0,00	0,00	148,82	0,00	425,210	6.309,39	148,82
77093	11/04/2023	00014	0,00	0,00	0,00	104,74	299,250	7.818,17	104,74
77094	11/04/2023	00019	0,00	0,00	0,00	142,03	405,810	10.839,78	142,03
77095	11/04/2023	00010	0,00	0,00	0,00	74,18	211,930	5.322,33	74,18
77096	11/04/2023	00066	0,00	0,00	0,00	526,27	1.503,640	35.290,39	526,27
77097	11/04/2023	00007	0,00	0,00	0,00	49,68	141,940	3.712,10	49,68
77098	11/04/2023	00098	0,00	0,00	0,00	1.380,10	3.943,140	74.970,26	1.380,10
77099	11/04/2023	00010	0,00	0,00	0,00	488,52	1.395,770	25.076,22	488,52
77100	11/04/2023	00005	0,00	0,00	0,00	71,54	204,400	3.574,82	71,54
77101	11/04/2023	00062	0,00	0,00	0,00	410,88	1.173,930	28.400,59	410,88
77102	11/04/2023	00056	0,00	0,00	0,00	902,89	2.579,690	44.787,43	902,89
77103	11/04/2023	00080	0,00	0,00	0,00	1.848,53	5.281,510	107.163,77	1.848,53
77104	11/04/2023	00285	0,00	0,00	1.719,00	0,00	11.460,000	17.190,00	1.719,00
77105	12/04/2023	00216	0,00	0,00	0,00	1.882,52	5.378,640	133.404,65	1.882,52
77106	12/04/2023	00034	0,00	0,00	0,00	202,28	577,940	19.670,59	202,28
77107	12/04/2023	00105	0,00	0,00	0,00	948,78	2.710,800	40.743,28	948,78
77108	12/04/2023	00058	0,00	0,00	0,00	847,99	2.422,820	42.274,45	847,99
77109	12/04/2023	00080	0,00	0,00	0,00	765,04	2.185,820	49.000,66	765,04
77110	12/04/2023	00158	0,00	0,00	0,00	1.530,01	4.371,450	87.920,56	1.530,01
77111	12/04/2023	00165	0,00	0,00	0,00	1.416,97	4.048,500	61.123,42	1.416,97
77112	12/04/2023	00042	0,00	0,00	0,00	1.377,11	3.934,590	76.491,07	1.377,11
77113	12/04/2023	00185	0,00	0,00	0,00	1.652,51	4.721,460	118.970,85	1.652,51
77114	12/04/2023	00194	0,00	0,00	1.038,00	0,00	6.920,000	11.072,00	1.038,00
77115	12/04/2023	00017	0,00	0,00	131,00	0,00	374,290	6.579,63	131,00
77116	13/04/2023	00410	0,00	0,00	0,00	3.530,54	10.087,260	233.905,89	3.530,54
77117	13/04/2023	00079	0,00	0,00	0,00	864,58	2.470,230	45.648,21	864,58
77118	13/04/2023	00154	0,00	0,00	0,00	1.947,90	5.565,420	83.121,67	1.947,90
77119	13/04/2023	00004	0,00	0,00	4.500,00	0,00	45.000,000	38.000,00	4.500,00
77120	13/04/2023	00049	0,00	0,00	0,00	357,04	1.020,100	27.897,68	357,04
77121	13/04/2023	00265	0,00	0,00	0,00	2.223,73	6.353,500	142.864,20	2.223,73
77122	13/04/2023	00035	0,00	0,00	0,00	296,46	847,020	14.975,81	296,46
77123	13/04/2023	00004	0,00	0,00	0,00	30,27	86,490	2.389,00	30,27
77124	13/04/2023	00002	0,00	0,00	0,00	17,85	51,000	528,40	17,85
77126	14/04/2023	00036	0,00	0,00	0,00	260,64	744,680	14.218,84	260,64
77127	14/04/2023	00265	0,00	0,00	0,00	2.144,46	6.127,020	121.503,70	2.144,46
77128	14/04/2023	00051	0,00	0,00	0,00	659,59	1.884,530	30.896,15	659,59
77129	14/04/2023	00083	0,00	0,00	0,00	1.458,09	4.165,970	65.385,81	1.458,09
77130	14/04/2023	00242	0,00	0,00	0,00	1.917,54	5.478,690	111.603,54	1.917,54
77131	14/04/2023	00163	0,00	0,00	0,00	1.150,51	3.287,170	73.075,35	1.150,51
77132	14/04/2023	00164	0,00	0,00	0,00	1.309,34	3.740,960	76.517,12	1.309,34
77133	14/04/2023	00126	0,00	0,00	0,00	3.073,67	8.781,920	169.777,71	3.073,67
77134	14/04/2023	00003	0,00	0,00	216,16	0,00	617,600	11.403,17	216,16
77135	14/04/2023	00055	0,00	0,00	0,00	565,49	1.615,690	29.507,82	565,49
77136	14/04/2023	00107	0,00	0,00	0,00	1.287,27	3.677,920	56.010,81	1.287,27
77137	14/04/2023	00025	0,00	0,00	0,00	155,73	444,950	12.875,39	155,73
77138	15/04/2023	00160	0,00	0,00	0,00	951,71	2.719,170	60.026,11	951,71
77139	15/04/2023	00021	0,00	0,00	0,00	581,75	1.662,140	28.436,36	581,75
77140	16/04/2023	00166	0,00	0,00	0,00	1.234,66	3.527,610	84.076,40	1.234,66
77141	16/04/2023	00063	0,00	0,00	0,00	482,27	1.377,910	35.069,60	482,27

Este documento é cópia do original assinado digitalmente por JOSE EDUARDO CHEMIN CURY e tjms.jus.br. Protocolado em 08/08/2023 às 16:01, sob o número WCCGR23074362026 liberado nos autos digitais por Usuário padrão para acesso SAJ/AT, em 08/08/2023 às 16:15. Para acessar os autos processuais, acesse o site https://esaj.tjms.jus.br/pastadigital/pg/abrirConferenciaDocumento.do, informe o processo 0841183-02.2023.8.12.0001 e o código 6ZIObTHB.

## Período de Emissão entre: 01/01/2023 e 30/06/2023

77142	16/04/2023	00127	0,00	0,00	0,00	879,18	2.511,940	65.903,45	879,18
77143	17/04/2023	00127	0,00	0,00	0,00	889,13	2.540,380	61.432,71	889,13
77144	17/04/2023	00048	0,00	0,00	0,00	602,07	1.720,210	29.655,38	602,07
77145	17/04/2023	00293	0,00	0,00	1.581,00	0,00	10.540,000	16.864,00	1.581,00
77146	18/04/2023	00259	0,00	0,00	0,00	1.897,40	5.421,140	117.749,13	1.897,40
77147	18/04/2023	00080	0,00	0,00	0,00	816,79	2.333,690	40.393,76	816,79
77148	18/04/2023	00049	0,00	0,00	0,00	600,39	1.715,390	28.415,91	600,39
77149	18/04/2023	00036	0,00	0,00	0,00	220,75	630,700	15.018,56	220,75
77150	18/04/2023	00030	0,00	0,00	0,00	226,07	645,920	15.305,27	226,07
77151	18/04/2023	00040	0,00	0,00	0,00	1.144,65	3.270,420	61.006,77	1.144,65
77152	18/04/2023	00006	0,00	0,00	203,32	0,00	580,900	12.199,10	203,32
77153	18/04/2023	00042	0,00	0,00	0,00	1.071,61	3.061,730	52.712,34	1.071,61
77154	18/04/2023	00026	0,00	0,00	0,00	496,37	1.418,210	28.113,30	496,37
77155	19/04/2023	00026	0,00	0,00	0,00	165,34	472,410	14.374,32	165,34
77156	19/04/2023	00127	0,00	0,00	0,00	1.076,85	3.076,720	56.672,55	1.076,85
77157	19/04/2023	00086	0,00	0,00	0,00	724,78	2.070,810	52.201,41	724,78
77158	19/04/2023	00123	0,00	0,00	0,00	1.014,13	2.897,510	72.152,50	1.014,13
77159	19/04/2023	00036	0,00	0,00	0,00	1.952,19	5.577,680	104.196,03	1.952,19
77160	20/04/2023	00531	0,00	0,00	0,00	4.726,28	13.503,670	284.708,50	4.726,28
77161	20/04/2023	00499	0,00	0,00	0,00	4.231,78	12.090,790	272.213,82	4.231,78
77162	20/04/2023	00017	0,00	0,00	0,00	332,50	950,000	16.633,41	332,50
77163	20/04/2023	00292	0,00	0,00	0,00	2.449,49	6.998,550	160.691,23	2.449,49
77164	20/04/2023	00012	0,00	0,00	0,00	62,22	177,760	4.558,62	62,22
77165	20/04/2023	00077	0,00	0,00	0,00	858,91	2.454,030	44.596,77	858,91
77166	20/04/2023	00098	0,00	0,00	0,00	1.734,29	4.955,100	93.067,59	1.734,29
77167	20/04/2023	00053	0,00	0,00	0,00	386,90	1.105,420	22.506,79	386,90
77168	20/04/2023	00047	0,00	0,00	0,00	314,54	898,690	20.918,67	314,54
77169	20/04/2023	00047	0,00	0,00	0,00	282,35	806,700	17.418,64	282,35
77170	20/04/2023	00118	0,00	0,00	0,00	1.045,96	2.988,450	75.998,74	1.045,96
77171	21/04/2023	00258	0,00	0,00	0,00	1.896,31	5.418,040	107.074,15	1.896,31
77172	21/04/2023	00135	0,00	0,00	0,00	1.088,41	3.109,730	80.406,54	1.088,41
77173	21/04/2023	00126	0,00	0,00	0,00	1.038,86	2.968,170	76.224,59	1.038,86
77174	21/04/2023	00136	0,00	0,00	0,00	1.345,12	3.843,210	60.334,35	1.345,12
77175	21/04/2023	00043	0,00	0,00	0,00	273,49	781,410	19.768,61	273,49
77176	21/04/2023	00211	0,00	0,00	0,00	1.059,65	3.027,560	110.049,18	1.059,65
77177	21/04/2023	00052	0,00	0,00	0,00	580,17	1.657,640	25.430,46	580,17
77178	21/04/2023	00031	0,00	0,00	0,00	191,39	546,830	9.947,94	191,39
77179	21/04/2023	00038	0,00	0,00	0,00	275,09	785,980	12.504,26	275,09
77181	24/04/2023	00191	0,00	0,00	1.289,24	0,00	3.683,540	78.577,53	1.289,24
77182	24/04/2023	00172	0,00	0,00	1.484,99	0,00	4.242,840	100.181,05	1.484,99
77183	25/04/2023	00243	0,00	0,00	0,00	1.813,14	5.180,410	118.228,59	1.813,14
77184	25/04/2023	00115	0,00	0,00	0,00	1.443,76	4.125,040	70.651,16	1.443,76
77185	25/04/2023	00042	0,00	0,00	0,00	275,92	788,340	18.631,78	275,92
77186	25/04/2023	00059	0,00	0,00	0,00	867,44	2.478,400	45.674,42	867,44
77187	25/04/2023	00042	0,00	0,00	0,00	372,54	1.064,410	21.324,74	372,54
77188	25/04/2023	00062	0,00	0,00	0,00	1.295,65	3.701,860	68.938,97	1.295,65
77189	25/04/2023	00328	0,00	0,00	2.020,50	0,00	13.470,000	21.552,00	2.020,50
77190	25/04/2023	00016	0,00	0,00	0,00	131,81	376,610	7.572,85	131,81
77191	25/04/2023	00001	0,00	0,00	0,00	7,47	21,350	166,83	7,47
77192	25/04/2023	00015	0,00	0,00	0,00	70,43	201,240	5.868,14	70,43
77193	26/04/2023	00063	0,00	0,00	0,00	514,23	1.469,230	21.919,60	514,23

**Período de Emissão entre: 01/01/2023 e 30/06/2023**

77194	26/04/2023	00032	0,00	0,00	0,00	231,84	662,390	13.292,39	231,84
77195	26/04/2023	00073	0,00	0,00	0,00	808,56	2.310,160	46.692,84	808,56
77196	26/04/2023	00205	0,00	0,00	1.200,00	0,00	8.000,000	12.800,00	1.200,00
77197	26/04/2023	00034	0,00	0,00	0,00	122,76	350,750	15.588,11	139,56
77198	26/04/2023	00040	0,00	0,00	0,00	152,15	434,720	19.704,20	152,15
77199	26/04/2023	00043	0,00	0,00	0,00	161,05	460,150	20.567,41	183,05
77200	26/04/2023	00041	0,00	0,00	0,00	153,94	439,830	20.003,92	153,94
77201	26/04/2023	00037	0,00	0,00	0,00	137,39	392,540	15.490,67	156,12
77202	27/04/2023	00029	0,00	0,00	0,00	2.239,69	6.399,120	115.604,81	2.239,69
77203	27/04/2023	00212	0,00	0,00	0,00	1.924,21	5.497,730	106.161,43	1.924,21
77204	27/04/2023	00339	0,00	0,00	0,00	3.124,08	8.925,930	195.210,26	3.124,08
77205	27/04/2023	00100	0,00	0,00	0,00	946,53	2.704,360	70.348,91	946,53
77206	27/04/2023	00239	0,00	0,00	0,00	2.280,35	6.515,280	148.766,16	2.280,35
77207	27/04/2023	00025	0,00	0,00	0,00	873,48	2.495,650	44.449,67	873,48
77208	27/04/2023	00088	0,00	0,00	0,00	1.311,85	3.748,130	67.719,60	1.311,85
77209	27/04/2023	00043	0,00	0,00	0,00	343,49	981,400	23.404,10	343,49
77210	27/04/2023	00057	0,00	0,00	0,00	481,88	1.376,800	28.562,19	481,88
77211	27/04/2023	00060	0,00	0,00	770,00	0,00	2.200,000	27.500,00	770,00
77212	28/04/2023	00349	0,00	0,00	0,00	2.960,52	8.458,630	187.029,02	2.960,52
77213	28/04/2023	00461	0,00	0,00	0,00	3.635,78	10.387,930	213.630,82	3.635,78
77214	28/04/2023	00119	0,00	0,00	0,00	926,63	2.647,510	56.336,94	926,63
77215	28/04/2023	00044	0,00	0,00	0,00	521,92	1.491,210	26.343,75	521,92
77216	28/04/2023	00097	0,00	0,00	0,00	462,50	1.321,420	48.077,56	462,50
77217	28/04/2023	00190	0,00	0,00	0,00	1.098,28	3.137,950	61.796,97	1.098,28
77218	28/04/2023	00096	0,00	0,00	0,00	781,90	2.234,000	47.087,31	781,90
77220	28/04/2023	00030	0,00	0,00	0,00	202,01	577,160	14.834,43	202,01
77221	28/04/2023	00045	0,00	0,00	0,00	243,09	694,530	21.692,04	243,09
77222	28/04/2023	00032	0,00	0,00	0,00	200,26	572,170	14.691,63	200,26
77223	29/04/2023	00020	0,00	0,00	0,00	153,71	439,170	11.034,43	153,71
77224	29/04/2023	00070	0,00	0,00	0,00	435,33	1.243,800	18.363,06	435,33
77225	29/04/2023	00001	0,00	0,00	0,00	108,85	311,000	5.582,69	108,85
77226	29/04/2023	00015	0,00	0,00	0,00	365,37	1.043,900	23.343,23	365,37
77227	29/04/2023	00008	0,00	0,00	0,00	44,91	128,320	3.145,15	44,91
77228	29/04/2023	00104	0,00	0,00	0,00	1.446,50	4.132,850	68.897,80	1.446,50
77229	29/04/2023	00145	0,00	0,00	0,00	832,41	2.378,320	53.683,50	832,41
77230	29/04/2023	00031	0,00	0,00	0,00	968,17	2.766,200	54.174,58	968,17
77231	29/04/2023	00023	0,00	0,00	288,12	0,00	823,200	15.390,49	288,12
77232	01/05/2023	00159	0,00	0,00	0,00	1.195,40	3.415,420	75.050,85	1.195,40
77233	01/05/2023	00118	0,00	0,00	0,00	850,03	2.428,660	53.374,93	850,03
77234	01/05/2023	00085	0,00	0,00	0,00	630,47	1.801,340	34.638,39	630,47
77235	01/05/2023	00057	0,00	0,00	0,00	604,43	1.726,940	32.155,57	604,43
77236	02/05/2023	00222	0,00	0,00	1.948,44	0,00	5.566,970	122.294,09	1.948,44
77237	02/05/2023	00175	0,00	0,00	1.423,73	0,00	4.067,800	83.996,29	1.423,73
77238	02/05/2023	00031	0,00	0,00	0,00	865,69	2.473,390	44.219,44	865,69
77239	02/05/2023	00008	0,00	0,00	0,00	175,11	500,300	11.550,12	175,11
77240	02/05/2023	00007	0,00	0,00	0,00	167,76	479,300	10.717,90	167,76
77241	02/05/2023	00003	0,00	0,00	0,00	16,63	47,520	1.585,90	16,63
77242	02/05/2023	00055	0,00	0,00	0,00	773,56	2.210,160	37.275,17	773,56
77243	02/05/2023	00032	0,00	0,00	0,00	208,93	596,950	12.189,65	208,93
77244	02/05/2023	00114	0,00	0,00	0,00	483,28	1.380,800	35.452,35	483,28
77245	02/05/2023	00001	0,00	0,00	0,00	19,50	55,700	1.224,95	19,50

Este documento é cópia do original assinado digitalmente por JOSE EDUARDO CHEMIN CURY e tjms.jus.br. Para acessar os autos processuais, acesse o site liberado nos autos digitais por Usuário padrão para acesso SAJ/AT, em 08/08/2023 às 16:15. Para acessar os autos processuais, acesse o site https://esaj.tjms.jus.br/pastadigital/pg/abrirConferenciaDocumento.do, informe o processo 0841183-02.2023.8.12.0001 e o código 6ZIObTHB.

## Período de Emissão entre: 01/01/2023 e 30/06/2023

77246	02/05/2023	00001	0,00	0,00	0,00	31,36	89,600	1.613,04	31,36
77247	03/05/2023	00018	0,00	0,00	0,00	666,19	1.903,400	32.809,91	666,19
77248	03/05/2023	00010	0,00	0,00	429,24	0,00	1.226,400	23.524,44	429,24
77249	04/05/2023	00101	0,00	0,00	0,00	1.677,02	4.791,490	79.470,20	1.677,02
77250	04/05/2023	00016	0,00	0,00	0,00	96,29	275,120	7.088,57	96,29
77251	04/05/2023	00076	0,00	0,00	0,00	927,10	2.648,870	54.082,19	927,10
77252	04/05/2023	00079	0,00	0,00	0,00	819,63	2.341,800	45.091,13	819,63
77253	04/05/2023	00553	0,00	0,00	0,00	4.714,29	13.469,390	285.696,68	4.714,29
77254	04/05/2023	00144	0,00	0,00	0,00	1.256,73	3.590,650	73.398,64	1.256,73
77255	04/05/2023	00234	0,00	0,00	0,00	1.758,48	5.024,230	94.572,24	1.758,48
77256	04/05/2023	00145	0,00	0,00	0,00	1.330,70	3.801,990	77.636,26	1.330,70
77257	04/05/2023	00177	0,00	0,00	0,00	1.277,47	3.649,910	67.675,78	1.277,47
77258	04/05/2023	00029	0,00	0,00	0,00	1.560,40	4.458,280	80.073,63	1.560,40
77259	04/05/2023	00271	0,00	0,00	0,00	1.917,63	5.478,930	131.878,45	1.917,63
77260	04/05/2023	00262	0,00	0,00	0,00	1.842,90	5.265,420	128.637,41	1.842,90
77261	04/05/2023	00210	0,00	0,00	0,00	1.526,30	4.360,860	105.057,06	1.526,30
77262	05/05/2023	00089	0,00	0,00	0,00	765,49	2.187,110	51.105,45	765,49
77263	05/05/2023	00007	0,00	0,00	0,00	72,52	207,200	4.110,08	72,52
77264	05/05/2023	00385	0,00	0,00	0,00	2.990,86	8.545,300	193.707,28	2.990,86
77265	05/05/2023	00051	0,00	0,00	0,00	583,03	1.665,790	38.304,03	583,03
77266	05/05/2023	00060	0,00	0,00	0,00	1.151,82	3.290,910	57.552,26	1.151,82
77267	05/05/2023	00088	0,00	0,00	0,00	571,08	1.631,660	31.537,54	571,08
77268	05/05/2023	00538	0,00	0,00	0,00	4.150,14	11.857,550	259.487,41	4.150,14
77269	05/05/2023	00122	0,00	0,00	0,00	1.717,93	4.908,370	89.720,91	1.717,93
77270	05/05/2023	00149	0,00	0,00	0,00	2.543,99	7.268,550	144.325,16	2.543,99
77271	05/05/2023	00221	0,00	0,00	1.195,50	0,00	7.970,000	10.361,00	1.195,50
77272	05/05/2023	00064	0,00	0,00	0,00	1.100,10	3.143,140	64.665,44	1.100,10
77273	05/05/2023	00014	0,00	0,00	0,00	134,52	384,340	10.494,48	134,52
77274	05/05/2023	00053	0,00	0,00	0,00	369,74	1.056,400	25.587,13	369,74
77275	05/05/2023	00042	0,00	0,00	0,00	518,99	1.482,820	33.942,09	518,99
77276	05/05/2023	00086	0,00	0,00	0,00	1.297,74	3.707,830	65.910,75	1.297,74
77277	06/05/2023	00101	0,00	0,00	0,00	1.907,44	5.449,820	102.262,84	1.907,44
77278	06/05/2023	00011	0,00	0,00	172,41	0,00	1.149,400	22.537,84	172,41
77279	07/05/2023	00074	0,00	0,00	0,00	2.162,41	6.178,300	98.560,05	2.162,41
77280	07/05/2023	00263	0,00	0,00	0,00	2.074,60	5.927,430	152.881,91	2.074,60
77281	07/05/2023	00027	0,00	0,00	0,00	210,99	602,830	11.759,82	210,99
77282	07/05/2023	00169	0,00	0,00	0,00	1.388,74	3.967,820	101.538,58	1.388,74
77283	08/05/2023	00133	0,00	0,00	0,00	1.305,92	3.731,210	76.724,93	1.305,92
77284	08/05/2023	00051	0,00	0,00	0,00	1.069,84	3.056,690	51.653,06	1.069,84
77285	08/05/2023	00348	0,00	0,00	1.819,50	0,00	12.130,000	15.769,00	1.819,50
77286	09/05/2023	00565	0,00	0,00	0,00	4.144,47	11.841,350	257.798,51	4.144,47
77287	09/05/2023	00080	0,00	0,00	0,00	590,57	1.687,350	25.348,49	590,57
77288	09/05/2023	00099	0,00	0,00	0,00	1.286,33	3.675,220	67.089,86	1.286,33
77289	09/05/2023	00189	0,00	0,00	0,00	1.933,37	5.523,900	93.694,09	1.933,37
77290	09/05/2023	00043	0,00	0,00	0,00	1.275,79	3.645,100	61.237,60	1.275,79
77292	10/05/2023	00072	0,00	0,00	0,00	916,99	2.619,970	39.231,35	916,99
77293	10/05/2023	00031	0,00	0,00	0,00	573,63	1.638,950	26.936,92	573,63
77294	10/05/2023	00020	0,00	0,00	0,00	133,78	382,240	5.678,02	133,78
77295	10/05/2023	00058	0,00	0,00	0,00	832,64	2.378,970	41.550,13	832,64
77296	10/05/2023	00039	0,00	0,00	0,00	1.616,58	4.618,800	81.589,14	1.616,58
77297	10/05/2023	00234	0,00	0,00	1.156,50	0,00	7.710,000	10.023,00	1.156,50

## Período de Emissão entre: 01/01/2023 e 30/06/2023

77298	10/05/2023	00418	0,00	0,00	3.030,86	0,00	8.659,610	212.691,11	3.030,86
77299	10/05/2023	00015	0,00	0,00	0,00	222,71	636,300	8.271,90	222,70
77300	10/05/2023	00015	0,00	0,00	0,00	229,78	656,500	8.534,50	229,78
77301	10/05/2023	00010	0,00	0,00	0,00	141,26	403,600	5.246,80	141,26
77302	11/05/2023	00358	0,00	0,00	0,00	2.652,73	7.579,220	163.267,59	2.652,73
77303	11/05/2023	00060	0,00	0,00	0,00	1.602,97	4.579,920	78.580,18	1.602,97
77304	11/05/2023	00018	0,00	0,00	0,00	247,14	706,100	13.668,89	247,14
77305	11/05/2023	00015	0,00	0,00	0,00	189,91	542,600	10.281,52	189,91
77306	11/05/2023	00026	0,00	0,00	0,00	304,43	869,800	16.291,52	304,43
77307	11/05/2023	00274	0,00	0,00	0,00	2.343,64	6.696,120	154.332,08	2.343,64
77308	11/05/2023	00305	0,00	0,00	0,00	2.334,92	6.671,210	144.172,53	2.334,92
77309	11/05/2023	00074	0,00	0,00	0,00	595,22	1.700,640	36.767,14	595,22
77310	11/05/2023	00311	0,00	0,00	0,00	2.360,20	6.743,440	148.732,00	2.360,20
77311	11/05/2023	00064	0,00	0,00	0,00	768,32	2.195,190	47.355,66	768,32
77312	11/05/2023	00118	0,00	0,00	0,00	996,53	2.847,230	64.878,57	996,53
77313	11/05/2023	00111	0,00	0,00	0,00	962,07	2.748,780	61.613,78	962,07
77314	11/05/2023	00032	0,00	0,00	0,00	216,10	617,420	11.077,46	216,10
77315	11/05/2023	00062	0,00	0,00	0,00	2.183,79	6.239,410	104.256,90	2.183,79
77316	11/05/2023	00290	0,00	0,00	1.528,50	0,00	10.190,000	13.247,00	1.528,50
77317	12/05/2023	00352	0,00	0,00	0,00	2.387,49	6.821,400	161.504,51	2.387,49
77318	12/05/2023	00050	0,00	0,00	0,00	971,90	2.776,850	51.031,40	971,90
77319	12/05/2023	00054	0,00	0,00	0,00	869,56	2.484,450	41.620,39	869,56
77320	12/05/2023	00055	0,00	0,00	0,00	375,84	1.073,830	31.251,77	375,84
77321	12/05/2023	00313	0,00	0,00	0,00	2.684,98	7.671,370	168.036,78	2.684,98
77322	12/05/2023	00250	0,00	0,00	0,00	1.625,83	4.645,230	114.150,29	1.625,83
77323	12/05/2023	00197	0,00	0,00	0,00	1.265,48	3.615,670	76.089,58	1.265,48
77324	12/05/2023	00137	0,00	0,00	0,00	2.069,58	5.913,090	115.132,97	2.069,58
77325	12/05/2023	00146	0,00	0,00	1.099,50	0,00	7.330,000	9.529,00	1.099,50
77326	12/05/2023	00057	0,00	0,00	0,00	769,48	2.198,510	34.755,66	769,48
77327	12/05/2023	00076	0,00	0,00	0,00	1.003,92	2.868,340	48.304,57	1.003,92
77328	12/05/2023	00072	0,00	0,00	0,00	1.437,62	4.107,480	76.803,85	1.437,62
77329	13/05/2023	00016	0,00	0,00	0,00	96,11	274,610	5.447,25	96,11
77330	13/05/2023	00215	0,00	0,00	0,00	1.489,29	4.255,100	88.942,76	1.489,29
77331	14/05/2023	00248	0,00	0,00	0,00	1.702,86	4.865,310	125.298,64	1.702,86
77332	14/05/2023	00017	0,00	0,00	0,00	144,27	412,200	5.609,56	144,27
77333	14/05/2023	00007	0,00	0,00	0,00	43,96	125,610	3.057,18	43,96
77334	15/05/2023	00175	0,00	0,00	0,00	1.133,22	3.237,770	71.318,16	1.133,22
77335	15/05/2023	00017	0,00	0,00	0,00	587,62	1.678,900	28.497,98	587,62
77336	15/05/2023	00022	0,00	0,00	0,00	181,09	517,400	9.931,15	181,09
77337	15/05/2023	00020	0,00	0,00	0,00	165,08	471,650	5.793,29	165,08
77338	15/05/2023	00242	0,00	0,00	0,00	1.751,32	5.003,780	122.362,77	1.751,32
77339	15/05/2023	00037	0,00	0,00	0,00	787,55	2.250,140	38.588,49	787,55
77340	15/05/2023	00330	0,00	0,00	2.400,00	0,00	16.000,000	20.800,00	2.400,00
77341	16/05/2023	00299	0,00	0,00	0,00	2.564,93	7.328,370	156.097,71	2.564,93
77342	16/05/2023	00098	0,00	0,00	0,00	1.211,31	3.460,890	57.065,37	1.211,31
77343	16/05/2023	00080	0,00	0,00	0,00	639,14	1.826,120	38.380,02	639,14
77344	16/05/2023	00161	0,00	0,00	0,00	1.298,71	3.710,590	74.719,14	1.298,71
77345	16/05/2023	00105	0,00	0,00	0,00	1.511,96	4.319,880	79.179,69	1.511,96
77346	17/05/2023	00036	0,00	0,00	0,00	559,43	1.598,380	32.463,49	559,43
77347	17/05/2023	00069	0,00	0,00	0,00	643,82	1.839,480	33.645,92	643,82
77348	17/05/2023	00014	0,00	0,00	0,00	90,87	259,640	5.769,50	90,87

## Período de Emissão entre: 01/01/2023 e 30/06/2023

77349	17/05/2023	00080	0,00	0,00	0,00	705,12	2.014,620	33.997,78	705,12
77350	17/05/2023	00029	0,00	0,00	0,00	988,56	2.824,450	50.594,66	988,56
77351	17/05/2023	00161	0,00	0,00	1.453,36	0,00	4.152,470	100.370,31	1.453,36
77352	17/05/2023	00165	0,00	0,00	966,00	0,00	6.440,000	7.084,00	966,00
77353	18/05/2023	00093	0,00	0,00	0,00	830,83	2.373,810	52.167,42	830,83
77354	18/05/2023	00112	0,00	0,00	0,00	1.021,63	2.918,950	62.902,98	1.021,63
77355	18/05/2023	00100	0,00	0,00	0,00	1.537,26	4.392,160	69.009,52	1.537,26
77356	18/05/2023	00011	0,00	0,00	0,00	187,57	535,900	11.994,39	187,57
77357	18/05/2023	00004	0,00	0,00	0,00	94,29	269,400	6.024,21	94,29
77358	18/05/2023	00077	0,00	0,00	0,00	811,27	2.317,910	42.991,92	811,27
77359	18/05/2023	00055	0,00	0,00	0,00	648,71	1.853,470	34.834,38	648,71
77360	18/05/2023	00487	0,00	0,00	0,00	4.231,65	12.090,420	259.632,01	4.231,65
77361	18/05/2023	00017	0,00	0,00	0,00	146,14	417,540	11.126,23	146,14
77362	18/05/2023	00023	0,00	0,00	0,00	1.413,31	4.038,020	67.126,12	1.413,31
77363	18/05/2023	00538	0,00	0,00	0,00	4.517,67	12.907,620	280.863,81	4.517,67
77365	19/05/2023	00024	0,00	0,00	405,96	0,00	1.159,880	20.433,40	405,96
77366	19/05/2023	00062	0,00	0,00	0,00	471,32	1.346,640	32.404,25	471,32
77367	19/05/2023	00114	0,00	0,00	1.899,00	0,00	5.425,700	107.883,73	1.899,00
77368	19/05/2023	00042	0,00	0,00	0,00	396,72	1.133,480	28.848,68	396,72
77369	19/05/2023	00030	0,00	0,00	0,00	197,68	564,810	13.181,82	197,68
77370	19/05/2023	00033	0,00	0,00	0,00	237,92	679,780	15.635,40	237,92
77371	19/05/2023	00017	0,00	0,00	0,00	138,94	396,960	10.027,82	138,94
77372	19/05/2023	00030	0,00	0,00	0,00	134,68	384,800	5.444,92	134,68
77373	19/05/2023	00032	0,00	0,00	0,00	225,97	645,620	14.883,07	225,97
77374	19/05/2023	00051	0,00	0,00	0,00	397,16	1.134,740	27.471,78	397,16
77375	19/05/2023	00037	0,00	0,00	0,00	308,14	880,390	21.549,91	308,14
77376	19/05/2023	00035	0,00	0,00	0,00	258,60	738,850	17.611,37	258,60
77377	19/05/2023	00253	0,00	0,00	2.224,55	0,00	6.355,870	125.652,28	2.224,55
77378	19/05/2023	00100	0,00	0,00	0,00	592,21	1.692,020	34.643,70	592,21
77379	19/05/2023	00021	0,00	0,00	0,00	171,15	488,990	11.285,70	171,15
77380	19/05/2023	00036	0,00	0,00	0,00	715,80	2.045,130	42.109,62	715,80
77381	19/05/2023	00136	0,00	0,00	0,00	1.729,38	4.941,080	70.996,04	1.729,38
77382	19/05/2023	00025	0,00	0,00	0,00	164,37	469,620	10.437,10	164,37
77383	19/05/2023	00103	0,00	0,00	0,00	522,62	1.493,190	32.297,25	522,62
77384	20/05/2023	00026	0,00	0,00	0,00	1.090,22	3.114,910	53.381,97	1.090,22
77386	21/05/2023	00185	0,00	0,00	0,00	1.240,30	3.543,700	79.247,32	1.240,30
77387	21/05/2023	00028	0,00	0,00	0,00	397,17	1.134,760	19.304,36	397,17
77388	21/05/2023	00171	0,00	0,00	0,00	1.144,56	3.270,160	77.643,79	1.144,56
77389	21/05/2023	00083	0,00	0,00	0,00	742,67	2.121,920	25.287,32	742,67
77390	21/05/2023	00054	0,00	0,00	0,00	297,42	849,770	22.363,19	297,42
77391	21/05/2023	00201	0,00	0,00	0,00	1.374,14	3.926,110	75.085,48	1.374,14
77392	22/05/2023	00357	0,00	0,00	2.520,00	0,00	16.800,000	19.320,00	2.520,00
77393	23/05/2023	00056	0,00	0,00	0,00	431,83	1.233,800	16.379,96	431,83
77394	23/05/2023	00037	0,00	0,00	0,00	497,27	1.420,780	26.669,42	497,27
77395	23/05/2023	00045	0,00	0,00	0,00	605,49	1.729,970	30.649,19	605,49
77396	23/05/2023	00010	0,00	0,00	0,00	803,74	2.296,400	36.742,40	803,74
77397	23/05/2023	00001	0,00	0,00	0,00	32,41	92,600	1.591,28	32,41
77398	23/05/2023	00029	0,00	0,00	0,00	800,28	2.286,500	37.280,92	800,28
77399	23/05/2023	00133	0,00	0,00	726,00	0,00	4.840,000	5.324,00	726,00
77400	24/05/2023	00052	0,00	0,00	0,00	719,18	2.054,790	33.886,76	719,18
77401	24/05/2023	00097	0,00	0,00	0,00	850,73	2.430,660	57.621,24	850,73

## Período de Emissão entre: 01/01/2023 e 30/06/2023

77402	24/05/2023	00019	0,00	0,00	0,00	955,63	2.730,360	47.664,58	955,63
77403	24/05/2023	00142	0,00	0,00	0,00	1.332,49	3.807,120	90.534,15	1.332,49
77404	24/05/2023	00316	0,00	0,00	0,00	2.731,56	7.804,460	158.042,99	2.731,56
77405	24/05/2023	00016	0,00	0,00	0,00	371,15	1.060,420	21.000,26	371,15
77407	25/05/2023	00137	0,00	0,00	0,00	1.167,76	3.336,450	47.310,23	1.167,76
77408	25/05/2023	00126	0,00	0,00	0,00	1.180,47	3.372,760	66.340,41	1.180,47
77409	25/05/2023	00086	0,00	0,00	0,00	903,77	2.582,200	58.093,69	903,77
77410	25/05/2023	00205	0,00	0,00	0,00	1.982,79	5.665,110	113.566,93	1.982,79
77411	25/05/2023	00171	0,00	0,00	0,00	1.530,52	4.372,900	87.931,22	1.530,52
77412	25/05/2023	00092	0,00	0,00	0,00	957,31	2.735,180	57.995,42	957,31
77413	25/05/2023	00016	0,00	0,00	0,00	218,14	623,270	10.469,76	218,14
77414	25/05/2023	00001	0,00	0,00	0,00	6,22	17,780	395,13	6,22
77415	25/05/2023	00003	0,00	0,00	0,00	17,91	51,170	1.134,76	17,91
77416	25/05/2023	00001	0,00	0,00	0,00	2,59	7,390	201,61	2,59
77417	25/05/2023	00031	0,00	0,00	0,00	232,90	665,440	20.585,93	232,90
77418	25/05/2023	00006	0,00	0,00	0,00	48,97	139,900	1.668,21	48,97
77419	25/05/2023	00004	0,00	0,00	0,00	38,05	108,700	1.458,41	38,05
77420	25/05/2023	00010	0,00	0,00	0,00	88,20	252,000	3.088,36	88,20
77421	25/05/2023	00005	0,00	0,00	0,00	416,64	1.190,400	19.537,03	416,64
77422	25/05/2023	00002	0,00	0,00	0,00	12,02	34,350	199,73	12,02
77423	25/05/2023	00234	0,00	0,00	1.251,00	0,00	8.340,000	9.174,00	1.251,00
77425	25/05/2023	00001	0,00	0,00	0,00	7,81	22,300	420,10	7,81
77426	25/05/2023	00002	0,00	0,00	0,00	16,46	47,020	768,31	16,46
77427	26/05/2023	00045	0,00	0,00	0,00	1.007,62	2.878,900	49.374,62	1.007,62
77428	26/05/2023	00009	0,00	0,00	0,00	232,89	665,400	14.832,99	232,89
77429	26/05/2023	00007	0,00	0,00	0,00	178,80	510,850	11.129,68	178,80
77430	26/05/2023	00018	0,00	0,00	0,00	227,29	649,400	12.516,96	227,29
77431	26/05/2023	00018	0,00	0,00	0,00	207,27	592,200	11.216,13	207,27
77432	26/05/2023	00055	0,00	0,00	0,00	663,57	1.895,900	35.634,20	663,57
77433	26/05/2023	00049	0,00	0,00	0,00	978,73	2.796,360	45.512,00	978,73
77434	26/05/2023	00210	0,00	0,00	0,00	1.593,11	4.551,730	106.411,52	1.593,11
77435	26/05/2023	00213	0,00	0,00	0,00	1.588,22	4.537,770	107.031,23	1.588,22
77436	26/05/2023	00015	0,00	0,00	0,00	125,70	359,150	7.101,86	125,70
77437	26/05/2023	00027	0,00	0,00	0,00	201,57	575,920	11.473,39	201,57
77438	26/05/2023	00171	0,00	0,00	0,00	1.112,32	3.178,060	67.615,34	1.112,32
77439	26/05/2023	00429	0,00	0,00	0,00	2.797,79	7.993,680	169.730,12	2.797,79
77440	26/05/2023	00132	0,00	0,00	0,00	971,29	2.775,120	59.217,02	971,29
77441	26/05/2023	00089	0,00	0,00	0,00	1.234,87	3.528,200	55.422,71	1.234,87
77442	27/05/2023	00159	0,00	0,00	0,00	1.163,99	3.325,680	65.913,28	1.163,99
77443	27/05/2023	00012	0,00	0,00	0,00	820,82	2.345,200	38.034,84	820,82
77444	27/05/2023	00001	0,00	0,00	0,00	6,51	18,600	144,18	6,51
77449	28/05/2023	00185	0,00	0,00	0,00	1.047,45	2.992,700	68.374,90	1.047,45
77450	28/05/2023	00127	0,00	0,00	0,00	736,44	2.104,120	53.602,75	736,44
77451	28/05/2023	00038	0,00	0,00	0,00	312,49	892,840	12.239,51	312,49
77452	30/05/2023	00154	0,00	0,00	0,00	1.325,89	3.788,250	76.980,40	1.325,89
77453	30/05/2023	00198	0,00	0,00	0,00	1.664,44	4.755,540	99.686,28	1.664,44
77454	30/05/2023	00001	0,00	0,00	0,00	8,08	23,090	1.303,42	8,08
77455	30/05/2023	00001	0,00	0,00	0,00	8,70	24,850	510,10	8,70
77456	30/05/2023	00002	0,00	0,00	0,00	14,09	40,250	390,92	14,09
77457	30/05/2023	00005	0,00	0,00	0,00	39,90	114,000	2.185,26	39,90
77458	30/05/2023	00051	0,00	0,00	0,00	360,87	1.031,070	23.636,79	360,87

## Período de Emissão entre: 01/01/2023 e 30/06/2023

77459	30/05/2023	00147	0,00	0,00	0,00	774,33	2.212,380	45.688,93	774,33
77460	30/05/2023	00025	0,00	0,00	0,00	208,48	595,650	6.624,44	208,48
77461	30/05/2023	00002	0,00	0,00	0,00	9,41	26,890	389,94	9,41
77462	30/05/2023	00007	0,00	0,00	0,00	48,41	138,300	2.226,49	48,41
77463	30/05/2023	00074	0,00	0,00	0,00	565,23	1.614,930	27.444,00	565,23
77464	30/05/2023	00198	0,00	0,00	1.036,50	0,00	6.910,000	6.910,00	1.036,50
77465	31/05/2023	00263	0,00	0,00	0,00	2.097,32	5.992,350	132.513,34	2.097,32
77466	31/05/2023	00215	0,00	0,00	0,00	1.828,48	5.224,240	113.151,79	1.828,48
77467	31/05/2023	00204	0,00	0,00	0,00	1.436,44	4.104,100	57.071,81	1.436,44
77468	31/05/2023	00006	0,00	0,00	0,00	134,47	384,200	8.591,31	134,47
77469	31/05/2023	00004	0,00	0,00	0,00	90,58	258,800	5.787,18	90,58
77470	31/05/2023	00002	0,00	0,00	0,00	42,98	122,800	2.090,92	42,98
77471	31/05/2023	00001	0,00	0,00	0,00	9,10	26,000	535,94	9,10
77472	31/05/2023	00009	0,00	0,00	0,00	66,22	189,200	2.317,61	66,22
77473	31/05/2023	00064	0,00	0,00	0,00	538,00	1.537,130	33.164,78	538,00
77474	31/05/2023	00065	0,00	0,00	0,00	549,78	1.570,800	33.934,54	549,78
77475	31/05/2023	00020	0,00	0,00	0,00	825,69	2.359,120	36.787,65	825,69
77476	01/06/2023	00549	0,00	0,00	0,00	4.294,45	12.269,860	237.156,34	4.294,45
77477	01/06/2023	00820	0,00	0,00	0,00	5.971,28	17.060,810	370.474,20	5.971,28
77478	01/06/2023	00099	0,00	0,00	0,00	2.884,03	8.240,080	128.328,85	2.884,03
77479	01/06/2023	00005	0,00	0,00	0,00	121,84	348,100	5.753,80	121,84
77480	01/06/2023	00001	0,00	0,00	0,00	55,72	159,200	2.686,91	55,72
77481	01/06/2023	00009	0,00	0,00	0,00	61,21	174,890	3.281,76	61,21
77482	01/06/2023	00025	0,00	0,00	0,00	172,88	493,930	12.492,34	172,88
77483	01/06/2023	00010	0,00	0,00	0,00	164,99	471,400	6.269,62	164,99
77484	01/06/2023	00010	0,00	0,00	0,00	162,68	464,800	6.181,84	162,68
77485	01/06/2023	00010	0,00	0,00	0,00	159,18	454,800	6.048,84	159,18
77486	01/06/2023	00061	0,00	0,00	0,00	729,07	2.083,050	37.466,97	729,07
77488	01/06/2023	00026	0,00	0,00	1.053,19	0,00	3.009,100	48.680,74	1.053,19
77490	02/06/2023	00370	0,00	0,00	0,00	2.446,55	6.990,150	129.227,17	2.446,55
77491	02/06/2023	00127	0,00	0,00	0,00	819,05	2.340,130	58.670,50	819,05
77492	02/06/2023	00527	0,00	0,00	0,00	3.419,87	9.771,070	195.354,12	3.419,87
77493	02/06/2023	00102	0,00	0,00	0,00	663,63	1.896,090	34.277,30	663,63
77494	02/06/2023	00106	0,00	0,00	0,00	641,95	1.834,150	25.312,50	641,95
77495	02/06/2023	00298	0,00	0,00	0,00	1.748,31	4.995,160	87.919,64	1.748,31
77496	02/06/2023	00035	0,00	0,00	0,00	348,30	995,150	15.558,55	348,30
77497	02/06/2023	00118	0,00	0,00	0,00	2.108,31	6.023,730	99.033,47	2.108,31
77498	02/06/2023	00012	0,00	0,00	0,00	82,18	234,790	6.166,68	82,18
77500	02/06/2023	00034	0,00	0,00	0,00	220,46	629,890	11.763,37	220,46
77501	02/06/2023	00065	0,00	0,00	0,00	498,09	1.423,110	26.841,83	498,09
77502	02/06/2023	00069	0,00	0,00	0,00	247,95	708,430	29.266,98	247,95
77503	02/06/2023	00027	0,00	0,00	0,00	100,61	287,470	8.681,98	100,61
77504	02/06/2023	00030	0,00	0,00	0,00	7,82	22,330	835,26	7,82
77505	03/06/2023	00063	0,00	0,00	0,00	1.364,16	3.897,590	57.472,03	1.364,16
77506	03/06/2023	00037	0,00	0,00	0,00	261,86	748,160	15.510,42	261,86
77507	03/06/2023	00048	0,00	0,00	0,00	1.317,89	3.765,400	56.481,00	1.317,89
77508	03/06/2023	00004	0,00	0,00	0,00	28,85	82,440	2.686,86	28,85
77509	03/06/2023	00001	0,00	0,00	0,00	47,32	135,200	2.309,51	47,32
77510	03/06/2023	00023	0,00	0,00	0,00	870,92	2.488,350	37.766,85	870,92
77512	04/06/2023	00058	0,00	0,00	0,00	404,72	1.156,350	9.697,06	404,72
77513	04/06/2023	00035	0,00	0,00	0,00	252,74	722,100	6.525,83	252,74



**Período de Emissão entre: 01/01/2023 e 30/06/2023**

77514	04/06/2023	00002	0,00	0,00	0,00	12,09	34,550	340,20	12,09
77515	04/06/2023	00255	0,00	0,00	0,00	2.110,19	6.029,110	132.965,55	2.110,19
77516	04/06/2023	00001	0,00	0,00	0,00	8,77	25,050	514,62	8,77
77517	04/06/2023	00002	0,00	0,00	0,00	17,85	51,000	1.048,83	17,85
77518	04/06/2023	00006	0,00	0,00	0,00	47,41	135,450	2.595,31	47,41
77519	04/06/2023	00362	0,00	0,00	0,00	2.557,02	7.305,780	159.446,42	2.557,02
77520	04/06/2023	00145	0,00	0,00	0,00	1.070,60	3.058,870	57.658,45	1.070,60
77521	04/06/2023	00019	0,00	0,00	0,00	146,27	417,900	5.557,45	146,27
77522	05/06/2023	00372	0,00	0,00	2.212,50	0,00	14.750,000	15.487,50	2.212,50
77523	05/06/2023	00020	0,00	0,00	112,50	0,00	750,000	750,00	112,50
77524	05/06/2023	00239	0,00	0,00	0,00	1.969,20	5.626,290	114.261,49	1.969,20
77525	06/06/2023	00157	0,00	0,00	0,00	1.266,43	3.618,380	72.023,57	1.266,43
77526	06/06/2023	00089	0,00	0,00	0,00	749,17	2.140,490	41.237,48	749,17
77527	06/06/2023	00034	0,00	0,00	0,00	767,11	2.191,740	32.594,87	767,11
77528	07/06/2023	00122	0,00	0,00	0,00	1.754,38	5.012,520	68.686,06	1.754,38
77529	07/06/2023	00244	0,00	0,00	0,00	2.111,44	6.032,680	150.874,14	2.111,44
77530	07/06/2023	00002	0,00	0,00	0,00	228,97	654,200	10.009,97	228,97
77531	07/06/2023	00075	0,00	0,00	0,00	368,19	1.051,980	14.622,06	368,19
77532	07/06/2023	00085	0,00	0,00	0,00	429,98	1.228,510	17.302,18	429,98
77533	07/06/2023	00040	0,00	0,00	0,00	205,11	586,030	8.184,12	205,11
77534	07/06/2023	00015	0,00	0,00	0,00	189,91	542,610	13.460,22	189,91
77535	07/06/2023	00020	0,00	0,00	0,00	1.094,87	3.128,200	49.741,75	1.094,87
77536	07/06/2023	00020	0,00	0,00	0,00	1.112,51	3.178,600	50.543,16	1.112,51
77537	07/06/2023	00194	0,00	0,00	0,00	1.199,31	3.426,600	69.716,26	1.199,31
77538	07/06/2023	00071	0,00	0,00	0,00	2.196,09	6.274,530	96.281,38	2.196,09
77540	08/06/2023	00073	0,00	0,00	0,00	638,47	1.824,210	29.641,76	638,47
77541	08/06/2023	00341	0,00	0,00	0,00	2.478,37	7.081,060	137.133,70	2.478,37
77542	08/06/2023	00078	0,00	0,00	0,00	403,89	1.153,970	16.139,83	403,89
77543	08/06/2023	00053	0,00	0,00	0,00	499,85	1.428,140	23.291,98	499,85
77544	08/06/2023	00021	0,00	0,00	0,00	729,80	2.085,150	32.787,52	729,80
77545	08/06/2023	00037	0,00	0,00	0,00	174,30	497,990	8.496,24	174,30
77546	08/06/2023	00243	0,00	0,00	0,00	2.055,09	5.871,700	120.099,39	2.055,09
77547	08/06/2023	00165	0,00	0,00	0,00	1.241,20	3.546,280	59.321,45	1.241,20
77548	08/06/2023	00439	0,00	0,00	0,00	3.082,91	8.808,320	175.145,33	3.082,91
77549	08/06/2023	00101	0,00	0,00	0,00	779,29	2.226,530	52.675,80	779,29
77550	09/06/2023	00071	0,00	0,00	0,00	674,05	1.925,870	28.017,84	674,05
77551	09/06/2023	00353	0,00	0,00	0,00	2.389,18	6.826,240	143.520,55	2.389,18
77552	09/06/2023	00094	0,00	0,00	0,00	643,49	1.838,550	41.478,16	643,49
77553	09/06/2023	00128	0,00	0,00	0,00	854,01	2.440,020	54.217,59	854,01
77554	09/06/2023	00192	0,00	0,00	0,00	1.387,28	3.963,650	85.513,91	1.387,28
77555	09/06/2023	00032	0,00	0,00	0,00	1.685,48	4.815,660	78.949,50	1.685,48
77556	10/06/2023	00153	0,00	0,00	0,00	1.401,93	4.005,500	62.225,71	1.401,93
77557	10/06/2023	00088	0,00	0,00	0,00	1.317,80	3.765,140	61.212,23	1.317,80
77558	10/06/2023	00009	0,00	0,00	0,00	60,64	173,270	4.359,25	60,64
77559	10/06/2023	00074	0,00	0,00	0,00	663,90	1.896,850	32.486,55	663,90
77560	10/06/2023	00035	0,00	0,00	0,00	930,17	2.657,630	42.963,12	930,17
77561	10/06/2023	00007	0,00	0,00	25,52	0,00	72,900	5.676,30	25,52
77562	11/06/2023	00109	0,00	0,00	0,00	836,25	2.389,290	46.683,37	836,25
77563	11/06/2023	00001	0,00	0,00	0,00	23,91	68,300	1.387,53	23,91
77564	11/06/2023	00173	0,00	0,00	0,00	1.461,88	4.176,810	91.877,94	1.461,88
77567	12/06/2023	00023	0,00	0,00	0,00	208,81	596,590	14.303,74	208,81

Este documento é uma cópia do original assinado digitalmente por JOSE EDUARDO CHEMIN CURY e tjms.jus.br. Protocolado em 08/08/2023 às 16:01, sob o número VCCOR23074362026 liberado nos autos digitais por Usuário padrão para acesso SAJ/AT, em 08/08/2023 às 16:15. Para acessar os autos processuais, acesse o site https://esaj.tjms.jus.br/pastadigital/pg/abrirConferenciaDocumento.do, informe o processo 0841183-02.2023.8.12.0001 e o código 6ZIObTHB.

## Período de Emissão entre: 01/01/2023 e 30/06/2023

77568	12/06/2023	00031	0,00	0,00	0,00	260,60	744,570	16.632,44	260,60
77569	12/06/2023	00024	0,00	0,00	0,00	228,48	652,800	15.617,30	228,48
77570	12/06/2023	00136	0,00	0,00	0,00	1.026,14	2.931,840	60.720,92	1.026,14
77571	12/06/2023	00005	0,00	0,00	0,00	44,16	126,180	1.807,28	44,16
77572	12/06/2023	00001	0,00	0,00	0,00	8,70	24,850	509,67	8,70
77573	12/06/2023	00206	0,00	0,00	1.207,50	0,00	8.050,000	8.452,50	1.207,50
77574	12/06/2023	00047	0,00	0,00	312,00	0,00	2.080,000	2.080,00	312,00
77575	13/06/2023	00064	0,00	0,00	0,00	1.152,70	3.293,430	56.700,19	1.152,70
77576	13/06/2023	00036	0,00	0,00	0,00	261,36	746,730	16.875,66	261,36
77577	13/06/2023	00104	0,00	0,00	0,00	729,15	2.083,280	44.685,65	729,15
77578	13/06/2023	00018	0,00	0,00	0,00	339,96	971,310	17.156,36	339,96
77579	13/06/2023	00009	0,00	0,00	465,92	0,00	1.331,200	22.645,47	465,92
77580	13/06/2023	00573	0,00	0,00	3.922,50	0,00	26.150,000	27.457,50	3.922,50
77581	13/06/2023	00061	0,00	0,00	283,50	0,00	1.890,000	1.890,00	283,50
77583	13/06/2023	00076	0,00	0,00	0,00	609,24	1.740,680	37.825,96	609,24
77584	13/06/2023	00141	0,00	0,00	0,00	1.078,74	3.082,120	62.591,63	1.078,74
77585	14/06/2023	00019	0,00	0,00	0,00	1.015,07	2.900,200	46.116,31	1.015,07
77586	14/06/2023	00020	0,00	0,00	0,00	1.090,60	3.116,000	49.547,76	1.090,60
77587	14/06/2023	00082	0,00	0,00	0,00	733,40	2.095,430	28.962,83	733,40
77588	14/06/2023	00158	0,00	0,00	0,00	1.086,63	3.104,660	62.589,06	1.086,63
77589	14/06/2023	00006	0,00	0,00	0,00	50,32	143,770	2.157,02	50,32
77590	14/06/2023	00003	0,00	0,00	0,00	25,52	72,900	716,25	25,52
77592	14/06/2023	00240	0,00	0,00	0,00	1.866,52	5.332,920	119.179,36	1.866,52
77593	15/06/2023	00151	0,00	0,00	0,00	1.175,04	3.357,270	46.853,70	1.175,04
77595	15/06/2023	00075	0,00	0,00	0,00	518,71	1.482,030	27.483,67	518,71
77596	15/06/2023	00484	0,00	0,00	0,00	4.317,71	12.336,320	244.659,92	4.317,71
77597	15/06/2023	00029	0,00	0,00	0,00	358,98	1.025,650	16.091,20	358,98
77598	15/06/2023	00023	0,00	0,00	1.880,27	0,00	5.372,200	64.466,40	1.880,27
77599	15/06/2023	00115	0,00	0,00	875,00	0,00	2.500,000	50.000,00	875,00
77600	16/06/2023	00198	0,00	0,00	0,00	1.432,50	4.092,850	79.564,14	1.432,50
77601	16/06/2023	00400	0,00	0,00	0,00	2.913,97	8.325,620	157.670,36	2.913,97
77602	16/06/2023	00105	0,00	0,00	0,00	1.140,54	3.258,690	57.041,27	1.140,54
77603	16/06/2023	00067	0,00	0,00	0,00	484,91	1.385,470	19.108,99	484,91
77604	16/06/2023	00026	0,00	0,00	0,00	265,92	759,760	12.774,01	265,92
77605	16/06/2023	00079	0,00	0,00	0,00	1.279,23	3.654,950	59.514,66	1.279,23
77606	16/06/2023	00296	0,00	0,00	0,00	2.078,05	5.937,280	119.989,10	2.078,05
77608	17/06/2023	00054	0,00	0,00	0,00	463,40	1.324,000	19.797,72	463,40
77609	17/06/2023	00098	0,00	0,00	0,00	873,51	2.495,750	39.117,32	873,51
77610	17/06/2023	00022	0,00	0,00	0,00	996,43	2.846,950	44.200,63	996,43
77611	17/06/2023	00166	0,00	0,00	0,00	1.096,29	3.132,250	61.871,43	1.096,29
77613	18/06/2023	00004	0,00	0,00	0,00	23,91	68,310	1.297,87	23,91
77614	18/06/2023	00147	0,00	0,00	0,00	837,38	2.392,520	43.745,30	837,38
77615	18/06/2023	00108	0,00	0,00	0,00	959,61	2.741,740	49.315,37	959,61
77616	19/06/2023	00209	0,00	0,00	0,00	1.542,49	4.407,120	98.071,63	1.542,49
77617	19/06/2023	00125	0,00	0,00	0,00	938,77	2.682,190	58.383,27	938,77
77618	19/06/2023	00177	0,00	0,00	0,00	1.279,90	3.656,850	79.399,35	1.279,90
77619	19/06/2023	00651	0,00	0,00	4.075,50	0,00	27.170,000	28.528,50	4.075,50
77620	20/06/2023	00102	0,00	0,00	0,00	843,27	2.409,350	47.152,29	843,27
77621	20/06/2023	00079	0,00	0,00	0,00	626,00	1.788,580	39.482,83	626,00
77622	20/06/2023	00011	0,00	0,00	0,00	4,54	12,970	694,18	4,54
77623	20/06/2023	00020	0,00	0,00	0,00	67,90	194,010	12.910,37	67,90

## Período de Emissão entre: 01/01/2023 e 30/06/2023

77624	20/06/2023	00104	0,00	0,00	0,00	753,91	2.154,020	38.888,96	753,91
77625	20/06/2023	00040	0,00	0,00	0,00	292,08	834,520	12.719,23	292,08
77626	20/06/2023	00427	0,00	0,00	2.383,50	0,00	15.890,000	16.684,50	2.383,50
77627	21/06/2023	00234	0,00	0,00	0,00	2.001,52	5.718,640	126.461,74	2.001,52
77628	21/06/2023	00095	0,00	0,00	0,00	809,98	2.314,240	50.085,85	809,98
77629	21/06/2023	00188	0,00	0,00	0,00	1.445,10	4.128,870	83.534,80	1.445,10
77630	21/06/2023	00029	0,00	0,00	0,00	212,34	606,680	12.656,39	212,34
77631	21/06/2023	00082	0,00	0,00	0,00	613,98	1.754,220	39.981,00	613,98
77632	21/06/2023	00061	0,00	0,00	0,00	518,12	1.480,350	20.620,99	518,12
77633	21/06/2023	00093	0,00	0,00	0,00	702,61	2.007,470	32.233,75	702,61
77634	22/06/2023	00405	0,00	0,00	0,00	3.800,17	10.857,620	209.980,21	3.800,17
77635	22/06/2023	00081	0,00	0,00	0,00	575,19	1.643,400	28.363,31	575,19
77636	22/06/2023	00007	0,00	0,00	0,00	623,84	1.782,400	28.340,16	623,84
77637	22/06/2023	00246	0,00	0,00	0,00	2.321,94	6.634,110	124.335,82	2.321,94
77638	22/06/2023	00041	0,00	0,00	0,00	295,30	843,710	11.649,81	295,30
77639	22/06/2023	00013	0,00	0,00	0,00	102,05	291,580	5.300,29	102,05
77642	22/06/2023	00377	0,00	0,00	1.433,60	0,00	0,000	34.124,23	1.433,60
77643	22/06/2023	00060	0,00	0,00	700,00	0,00	0,000	4.488,00	700,00
77644	23/06/2023	00065	0,00	0,00	0,00	678,37	1.938,200	34.339,35	678,37
77645	23/06/2023	00294	0,00	0,00	0,00	1.924,01	5.497,180	109.420,09	1.924,01
77646	23/06/2023	00415	0,00	0,00	0,00	2.952,62	8.436,060	206.444,54	2.952,62
77647	23/06/2023	00011	0,00	0,00	0,00	83,13	237,510	5.174,80	83,13
77648	23/06/2023	00389	0,00	0,00	0,00	2.828,12	8.080,330	174.294,05	2.828,12
77649	23/06/2023	00009	0,00	0,00	0,00	602,70	1.722,000	27.661,17	602,70
77650	23/06/2023	00075	0,00	0,00	0,00	1.182,35	3.378,140	53.716,48	1.182,35
77652	23/06/2023	00042	0,00	0,00	198,00	0,00	1.320,000	1.320,00	198,00
77653	23/06/2023	00082	0,00	0,00	0,00	1.262,22	3.606,350	59.288,39	1.262,22
77654	23/06/2023	00158	0,00	0,00	0,00	1.186,86	3.391,040	66.182,72	1.186,86
77655	24/06/2023	00015	0,00	0,00	0,00	95,02	271,480	6.080,37	95,02
77656	24/06/2023	00019	0,00	0,00	0,00	798,36	2.281,030	34.715,26	798,36
77657	26/06/2023	00233	0,00	0,00	0,00	3.263,54	9.324,400	165.834,45	3.263,54
77658	26/06/2023	00129	0,00	0,00	0,00	811,47	2.318,490	45.555,96	811,47
77659	26/06/2023	00006	0,00	0,00	0,00	38,89	111,110	2.558,68	38,89
77660	26/06/2023	00011	0,00	0,00	0,00	89,95	257,010	5.352,55	89,95
77661	26/06/2023	00043	0,00	0,00	0,00	331,38	946,790	16.800,62	331,38
77662	26/06/2023	00025	0,00	0,00	0,00	123,83	353,800	4.705,54	123,83
77663	26/06/2023	00030	0,00	0,00	0,00	151,13	431,800	5.742,94	151,13
77664	26/06/2023	00305	0,00	0,00	0,00	2.014,22	5.754,920	127.267,25	2.014,22
77665	26/06/2023	00324	0,00	0,00	0,00	2.184,25	6.240,700	133.575,46	2.184,25
77666	27/06/2023	00164	0,00	0,00	0,00	1.090,70	3.116,280	64.818,81	1.090,70
77667	27/06/2023	00273	0,00	0,00	0,00	1.819,46	5.198,470	109.283,85	1.819,46
77668	27/06/2023	00017	0,00	0,00	0,00	100,28	286,510	8.809,76	100,28
77669	27/06/2023	00072	0,00	0,00	0,00	618,37	1.766,780	32.644,85	618,37
77670	27/06/2023	00086	0,00	0,00	0,00	770,62	2.201,780	35.086,76	770,62
77671	27/06/2023	00018	0,00	0,00	0,00	200,66	573,300	10.839,57	200,66
77672	27/06/2023	00018	0,00	0,00	0,00	226,49	647,100	12.447,60	226,49
77673	27/06/2023	00064	0,00	0,00	0,00	496,67	1.419,050	20.376,96	496,67
77674	27/06/2023	00100	0,00	0,00	1.225,00	0,00	3.500,000	2.200,00	1.225,00
77676	28/06/2023	00388	0,00	0,00	0,00	3.134,90	8.956,850	204.674,73	3.134,90
77677	28/06/2023	00276	0,00	0,00	0,00	2.211,24	6.317,820	134.530,80	2.211,24
77678	28/06/2023	00079	0,00	0,00	0,00	976,61	2.790,300	36.501,07	976,61

**Período de Emissão entre: 01/01/2023 e 30/06/2023**

77679	28/06/2023	00174	0,00	0,00	0,00	2.059,65	5.884,720	80.100,41	2.059,65
77680	28/06/2023	00022	0,00	0,00	0,00	133,83	382,370	7.598,03	133,83
77681	28/06/2023	00057	0,00	0,00	0,00	748,81	2.139,450	39.169,62	748,81
77682	28/06/2023	00166	0,00	0,00	819,00	0,00	5.460,000	5.460,00	819,00
77683	29/06/2023	00021	0,00	0,00	0,00	1.073,61	3.067,450	49.338,95	1.073,61
77684	29/06/2023	00162	0,00	0,00	0,00	1.279,03	3.654,370	74.100,52	1.279,03
77685	29/06/2023	00481	0,00	0,00	0,00	3.528,43	10.081,220	211.073,71	3.528,43
77686	29/06/2023	00025	0,00	0,00	0,00	750,28	2.143,670	34.517,40	750,28
77687	29/06/2023	00024	0,00	0,00	0,00	214,15	611,850	12.406,04	214,15
77688	29/06/2023	00276	0,00	0,00	0,00	2.416,56	6.904,460	163.096,38	2.416,56
77689	29/06/2023	00354	0,00	0,00	0,00	2.831,40	8.089,710	175.855,35	2.831,40
77690	29/06/2023	00669	0,00	0,00	0,00	5.001,15	14.289,000	293.479,03	5.001,15
77691	29/06/2023	00194	0,00	0,00	0,00	1.222,20	3.492,000	46.443,60	1.222,20
77692	29/06/2023	00026	0,00	0,00	124,54	0,00	355,840	13.688,75	141,53
77693	29/06/2023	00038	0,00	0,00	199,48	0,00	569,930	23.881,24	226,68
77697	29/06/2023	00038	0,00	0,00	199,48	0,00	569,930	23.881,24	226,68
77698	29/06/2023	00044	0,00	0,00	227,56	0,00	650,170	27.031,48	258,55
77699	29/06/2023	00031	0,00	0,00	154,79	0,00	442,260	19.454,23	175,99
77700	29/06/2023	00036	0,00	0,00	181,88	0,00	519,670	21.843,12	206,68
77701	30/06/2023	00404	0,00	0,00	0,00	3.020,00	8.628,580	164.688,31	3.020,00
77702	30/06/2023	00239	0,00	0,00	0,00	1.674,00	4.782,850	119.305,81	1.674,00
77703	30/06/2023	00045	0,00	0,00	0,00	375,80	1.073,700	19.490,39	375,80
77704	30/06/2023	00051	0,00	0,00	0,00	376,02	1.074,350	19.585,72	376,02
77705	30/06/2023	00070	0,00	0,00	0,00	490,69	1.401,960	26.192,13	490,69
77706	30/06/2023	00002	0,00	0,00	0,00	26,53	75,800	1.535,19	26,53
77707	30/06/2023	00223	0,00	0,00	0,00	1.687,26	4.820,740	114.212,58	1.687,26
77708	30/06/2023	00018	0,00	0,00	0,00	147,48	421,360	7.628,67	147,48
77709	30/06/2023	00115	0,00	0,00	0,00	1.403,19	4.009,110	55.849,10	1.403,19
77710	30/06/2023	00169	0,00	0,00	0,00	1.039,69	2.970,540	53.924,02	1.039,69
77711	30/06/2023	00416	0,00	15,00	2.305,50	0,00	15.370,000	16.138,50	2.320,50
77712	30/06/2023	00311	0,00	0,00	0,00	2.342,24	6.692,100	120.886,71	2.342,24
						<b>Totais:</b>	<b>4.530.459,55</b>	<b>74.794.731,23</b>	<b>1.413.511,54</b>

Fim do Relatório - Emitido por Controle de Transportadoras em 31/07/2023 às 16:43 - Bsoft Internetworks - www.bsoft.com.br

Este documento é copia do original assinado digitalmente por JOSE EDUARDO CHEMIN CURY e tims.jus.br. Protocolado em 08/08/2023 às 16:01, sob o número WCCPR230743362026 liberado nos autos digitais por Usuário padrão para acesso SAJ/AT, em 08/08/2023 às 16:15. Para acessar os autos processuais, acesse o site https://esaj.tims.jus.br/pastadigital/pg/abrirConferenciaDocumento.do, informe o processo 0841183-02.2023.8.12.0001 e o código 6ZIObTHB.