



3º RELATÓRIO MENSAL DE ATIVIDADES (RMA) - GRUPO BASSO

Competência: **Outubro/2023, Novembro/2023, Dezembro/2023 e Janeiro/2024**

Recuperação Judicial de Adriano dos Santos Basso e outros (Grupo Basso)

Autos Principais n.º 0802404-54.2023.8.12.0008

Incidente Processual n.º 0804203-35.2023.8.12.0008

EXMO SR. DR. JUIZ DE DIREITO DA 3ª VARA CÍVEL E REGIONAL DE FALÊNCIAS E RECUPERAÇÕES DA COMARCA DE CORUMBÁ/MS.

Autos Principais n.º 0802404-54.2023.8.12.0008

Incidente Processual n.º 0804203-35.2023.8.12.0008

Recuperação Judicial

Requerentes: Adriano dos Santos Basso e outros (Grupo Basso)

CURY SOCIEDADE INDIVIDUAL DE ADVOCACIA (CURY CONSULTORES), administradora judicial nomeada nos autos em epígrafe, vem, respeitosamente, à presença de Vossa Excelência, apresentar o Relatório Mensal das Atividades (RMA) dos recuperandos, nos termos que seguem, pugnando pela intimação de todas as partes cadastradas no processo principal, para tomarem ciência e requererem o que entenderem de direito.

Termos em que,

Pede deferimento.

CURY SOCIEDADE INDIVIDUAL DE ADVOCACIA

José Eduardo Chemin Cury

Administrador Judicial

OAB/MS 9.560



Índice

CONSIDERAÇÕES INICIAIS	4
VISÃO GERAL DOS RECUPERANDOS	6
QUADRO DE FUNCIONÁRIOS	11
ATIVIDADE DE FISCALIZAÇÃO	12
DEMONSTRAÇÕES CONTÁBEIS	
• INFORMAÇÕES FINANCEIRAS - SONIA	13
• INFORMAÇÕES FINANCEIRAS - ANDERSON	14
• INFORMAÇÕES FINANCEIRAS - ADRIANO	15
• INFORMAÇÕES FINANCEIRAS - CONGLOMERADO	16
CONSIDERAÇÕES FINAIS	18

Considerações Iniciais

Este relatório tem por objetivo esclarecer de maneira breve, porém contundente, a situação fática dos devedores desde a distribuição da demanda recuperacional até a presente data, especialmente com relação aos meses de outubro, novembro, dezembro de 2023 e janeiro de 2024.

A ação recuperacional foi proposta por um grupo que exerce como atividade econômica a plantação de soja e milho e a criação de bovinos, através de áreas rurais arrendadas e de sua propriedade, dividindo entre os membros do grupo as funções administrativa e financeira, de planejamento e também da organização da execução da atividade rural, o que torna prudente uma análise completa dos documentos dos devedores, tanto os que já foram juntados aos autos, como os colhidos por essa Administradora Judicial, para ao final ser averiguado o verdadeiro estado em que se encontram os devedores atualmente.

Por fim, objetiva aclarar aos credores e demais interessados no processo acerca da evolução dos recuperandos desde que proposta a ação, assim como, demonstrar as medidas adotadas pelos mesmos para alcançar o objetivo primordial do processo, que é a superação da crise e consequente o soerguimento do grupo empresarial.

Considerações Iniciais

fls. 145

A fim de dar sequência ao trabalho desenvolvido desde o início do processo de recuperação judicial, a AJ apresenta o Relatório Mensal de Atividades (RMA), com base nos documentos que nos foram fornecidos, diligências fiscalizatórias realizadas na sede da companhia, reuniões e informações colhidas com contadores, controladores e advogados do grupo devedor.

Importante reiterar que o presente RMA traz informações contábeis, anterior a sua apresentação, eis que é absolutamente normal e corriqueiro que as empresas fechem a contabilidade do mês até o dia 20 do mês posterior, ainda mais considerando o período de recesso de final de ano e ainda neste caso ao atraso no fechamento contábil durante a troca de contador responsável.

Há que se considerar também, que os resultados da atividade rural desenvolvida pelo Grupo Recuperando, são auferidos no período de safra e safrinha e o fracionamento da contabilidade é medida que se impõe, para o fim de demonstrar o desempenho do negócio desde o período de investimento até a colheita e sua conseqüente comercialização, cuja particularidade impacta diretamente nas demonstrações contábeis mensais.

Assim, ancorada no art. 22, inciso II, alínea 'c', da Lei 11.101/2005, respeitando os parâmetros estabelecidos pela recomendação do CNJ n. 72/2020, valendo-se das informações e documentos fornecidos, a AJ apresenta o presente Relatório Mensal de Atividades do Grupo Basso.

Visão Geral dos Recuperandos

fls. 146

Confrontando o relatado na inicial, os documentos apresentados e os esclarecimentos prestados diretamente à Administradora Judicial, tem-se que as atividades do “Grupo Basso” iniciaram em meados do ano de 1981, na cidade de Itaporã/MS, pela Requerente Sônia Aparecida Braga dos Santos, em conjunto com seu ex-cônjuge Ivo José Basso, mediante exploração da atividade de agricultura na área denominada Fazenda Três Irmãs, de titularidade desta.

Durante o transcurso do tempo, os negócios foram prosperando e, em 1989, o casal adquiriu a “Fazenda Paineira”, também sediada na comarca de Itaporã/MS, seguindo com a exploração de agricultura, sendo a Requerente Sônia responsável por desenvolver todo o trabalho administrativo, planejamento e organização da atividade.

Em 2000, a Sra. Sônia e o Sr. Ivo se divorciaram, ficando a Requerente à frente da Fazenda Três Irmãs, prosseguindo com a atividade rural, contando com o auxílio dos seus filhos e Requerentes Adriano e Anderson.

Na sequência, em 2006, o Requerente Adriano começou a se relacionar com a Requerente Lara, quem desde o início se envolveu nas atividades rurais, laborando nas áreas da família, vindo a formalizar civilmente a relação em 2017 (fls. 75).

Visão Geral dos Recuperandos

fls. 147

O Grupo Basso veio em crescente expansão, mantendo seus negócios na cidade de Itaporã/MS e ampliando na cidade de Bela Vista/MS, por meio das áreas arrendadas no período de 2020 a 2022.

Sendo os principais estabelecimentos e imóveis de titularidade própria i) Fazenda Três Irmãs (Itaporã/MS); ii) Fazenda Paineira (Itaporã/MS) e iii) Fazenda Guarirobinha (Dourados/MS).

Por outro lado, verifica-se os seguintes imóveis arrendados: i) Fazenda Ingá (Bela Vista/MS); ii) Fazenda Santo Antônio (Bela Vista/MS); iii) Fazenda Canaã (Bela Vista/MS); iv) Fazenda Margarida (Bela Vista/MS); v) Fazenda Recreio (Bela Vista/MS) e vi) Fazenda Realeza II (Bela Vista/MS).

Conforme relatado na inicial, atualmente não possui mais o arrendamento das Fazenda Margarida e Fazenda Canaã, em razão da crise econômico-financeira, mantendo suas atividades nas demais áreas acima indicadas. Destaca-se que a Fazenda Paineira e a Fazenda Três Irmãs foram dadas em arrendamento a terceiros, sendo o pagamento revertido em prol das atividades dos devedores.

Esclarece que os Requerentes Anderson e Adriano, além de auxiliarem no desempenho da atividade de agricultura explorada pelo Grupo Basso, também atuam na atividade rural na criação de bovinos, nas Fazendas Recreio e Realeza II, conforme fichas de rebanho emitidas pela Agência Estadual de Defesa Sanitária Animal e Vegetal – IAGRO – apresentadas às fls. 775/776, sendo que os respectivos valores recebidos, são alocados como capital de giro do grupo.

Diante de todo o arcabouço ora demonstrado, o Grupo Basso mantém 05 (cinco) colaboradores diretos, atendendo o mercado interno e externo, bem como fomentando a atividade econômica através da geração de empregos, pagamento de impostos, entre outros, em plena consonância com o art. 47 da Lei n.º 11.101/2005

Visão Geral dos Recuperandos

fls. 148

Proseguindo, quanto aos problemas enfrentados com o deferimento da recuperação judicial, é cediço que logo após o deferimento do processamento da RJ, os fornecedores e instituições financeiras cortam as linhas de créditos e vendas a prazo.

Quando questionados a respeito do que está sendo feito para equalizar esse problema, notadamente com relação ao fluxo de caixa, o grupo informou que está buscando auxílio com parceiros fomentadores, assim como está readequando e organizando a estrutura operacional para reduzir custos mensais.

Ainda, importante mencionar que no Plano de Recuperação Judicial (PRJ) acostado às fls. 1395/1448 pelo recuperando, consta as principais medidas que já foram ou estão sendo adotadas pelo grupo, sendo sintaticamente subdivididas em “Medidas Administrativas & Financeiras” e “Medidas de Mercado”.

Logo, para alcançar seu almejado soerguimento financeiro e operacional, o grupo propõe no PRJ a concessão de prazos e condições especiais de pagamento para suas obrigações, vencidas e vincendas e equalização dos encargos financeiros.

Vale dizer que a reestruturação de capital de atividades do porte dos devedores passa necessariamente por linhas de crédito composta por operações de leasing, Finame, cartão BNDES, capital de giro, desconto de títulos e ainda crédito para fornecimento de mercadorias, insumos, dentre outros.

Assim, o credor financeiro ou comercial que estiver disposto a conceder crédito para o recuperando terá o tratamento especial, uma vez que estará oportunizando ao mesmo a continuação dos seus negócios, incrementando na sua produção, passando a obter melhores resultados operacionais, podendo, assim, devolver ao credor melhores condições.

Visão Geral dos Recuperandos

Continuando, quando questionado se houveram negócios novos e relação comercial que causasse impacto no faturamento, ou se ocorreu algum fato comercial que causasse impacto no faturamento da companhia, a AJ não obteve resposta, tornando inócua a transparência pretendida.

Quanto aos fornecedores, prestadores de serviços e demais despesas contraídas após o deferimento da RJ, o grupo igualmente não respondeu.

Dessa maneira conforme os demonstrativos contábeis que serão abordados a seguir em tópico específico, demonstra que a contabilidade do grupo embora tenha sido formatada nos padrões contábeis brasileiros, revela uma lacuna significativa por se tratar de operações envolvendo produtores rurais pessoa física.

Ficou evidente que os registros contábeis do grupo refletem apenas uma fração das transações reais que ocorrem, e não aplicam adequadamente as técnicas prescritas pelas normas brasileiras de contabilidade na elaboração do balanço. Muito provável que isso se deve, ao fato de que produtores rurais pessoa física não estão obrigados a apresentar determinados demonstrativos contábeis.

Considerando ainda que as Normas Brasileiras de Contabilidade (NBC) estabelecem diretrizes específicas para a elaboração de demonstrativos financeiros que garantem transparência, consistência e comparabilidade das informações contábeis. No entanto, a ausência de aplicação rigorosa dessas normas nas operações envolvendo produtores rurais pessoa física compromete a integridade e a precisão dos relatórios contábeis consolidados.

Visão Geral dos Recuperandos

Portanto, é fundamental que o grupo reveja sua abordagem contábil e implemente procedimentos adequados para garantir a conformidade com as normas brasileiras, mesmo nas transações envolvendo produtores rurais pessoa física. Isso não só fortalecerá a credibilidade dos demonstrativos contábeis do grupo, mas também proporcionará uma visão mais precisa e abrangente de suas atividades comerciais em áreas rurais.

Em resposta ao questionário enviado à Recuperanda, observou-se que em praticamente todas as respostas foi inserida a frase "Deverá ser respondido entre advogado e cliente", o que tem prejudicado significativamente o acompanhamento e a obtenção de informações relevantes pelo administrador judicial. Cabe ressaltar que as perguntas formuladas seguiram as diretrizes estabelecidas na recomendação 72/2020 e seus anexos. Tal conduta tem gerado obstáculos substanciais no processo de fiscalização e controle, comprometendo a efetividade e a transparência necessárias ao desdobramento adequado do processo de recuperação judicial.

Quadro de Funcionários

Em relação ao quadro de funcionários, no período em tela, verificou-se que a quantidade de trabalhadores em regime celetista permaneceu em 5 (cinco) desde a constatação prévia, sendo composto pelos seguintes empregados: i) André da Silva Mareco; ii) Evandro Barreto Prevelato; iii) Eric Henrique Machado Valerio; iv) Osvaldo Cano Pissurno; v) Valber Douglas Bordion dos Santos.

A movimentação de colaboradores ou sua ausência, como é o presente caso, está dentro da normalidade, haja vista que eventual alteração realizada no quadro (admissões e demissões) são inerentes às movimentações de rotatividade natural da atividade.

Dessa forma, acredita-se que as funções sociais estão sendo cumpridas, com os preceitos ensejadores do feito recuperacional, especialmente a manutenção dos empregos como fonte geradora de renda, honrando com os pagamentos aos funcionários.

Atividade de Fiscalização

Com base na análise das imagens e nas comunicações mantidas com o grupo, é possível evidenciar o atual estado da atividade operacional da empresa. A seguir, seguem as imagens:

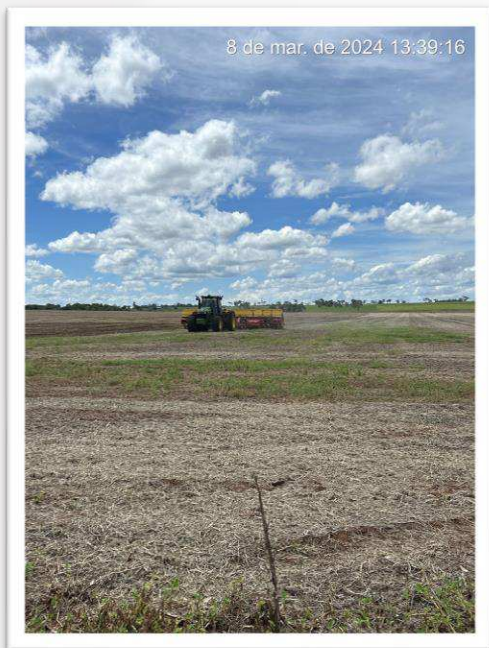

Informações Financeiras - Sonia

fls. 153

	out/23	nov/23	dez/23	jan/24
ATIVO	-	2.146	4.567	54.511
CIRCULANTE	-	2.146	4.567	54.511
DISPONÍVEL	-	2.146	4.567	54.511
NÃO CIRCULANTE	-	-	-	-
IMOBILIZADO	-	-	-	-
PASSIVO	-	-	5.877	54.511
CIRCULANTE.	11.191	7.812	-	-
EMPRÉSTIMOS E FINANCIAMENTOS	11.191	7.812		
NÃO CIRCULANTE.	-	-	-	-
EXIGÍVEL A LONGO PRAZO	-			
PATRIMÔNIO LÍQUIDO	(11.191)	(7.812)	5.877	54.511
LUCROS/PREJUÍZOS ACUMULADOS	(11.191)	(7.812)	5.877	54.511

DRE ACUMULADA	out/23	nov/23	dez/23	jan/24
RECEITA BRUTA	-	-	12.775	58.035
RECEITA	-	-	12.775	58.035
CUSTOS E DESPESAS OPERACIONAIS	(11.191)	(7.812)	(6.898)	(3.524)
CUSTOS E DESPESAS OPERACIONAIS	(11.191)	(7.812)	(6.898)	(3.524)
RESULTADO LÍQUIDO DO PERÍODO	(11.191)	(7.812)	5.877	54.511

FLUXO DE CAIXA	out/23	nov/23	dez/23	jan/24
ENTRADAS DE CAIXA	-	-	12.775	58.035
RECEITAS RECEBIDAS	-	-	12.775	58.035
SAÍDAS DE CAIXA	(11.191)	(7.812)	(6.898)	(3.524)
PAGAMENTOS DE CUSTOS E DESPESAS	(11.191)	(7.812)	(6.898)	(3.524)
VARIAÇÃO DO CAIXA E EQUIVALENTES				
NO INÍCIO DO EXERCÍCIO	-	-	(2.146)	(2.146)
NO FIM DO EXERCÍCIO	-	(2.146)	4.567	54.511
VARIAÇÃO DO CAIXA	-	(2.146)	6.713	56.657

➤ Vale ressaltar que o Administrador Judicial não é responsável pela elaboração dos números contábeis dos produtores rurais, e não realiza trabalho de auditoria independente, de forma que todas as informações apresentadas neste relatório foram fornecidas pela equipe dos produtores rurais. Os números informados não condizem com alguns saldos apresentados, dificultando e impedindo qualquer análise financeira do cenário atual.

Balço Patrimonial: É um relatório contábil que mostra os ativos, passivos e patrimônio líquido de uma empresa em um momento específico.

Demonstração do Resultado: Apresenta as receitas, despesas e lucro líquido de uma empresa durante um período determinado.

Fluxo de Caixa: Detalha as entradas e saídas de dinheiro de uma empresa ao longo de um período, dividido em atividades operacionais, de investimento e de financiamento. É fundamental para avaliar a saúde financeira da empresa.

Informações Financeiras - Anderson

fls. 154

	out/23	nov/23	dez/23	jan/24
ATIVO	22.218	20.673	17.754	27.950
CIRCULANTE	22.218	20.673	17.754	27.950
DISPONÍVEL	22.218	20.673	17.754	27.950
NÃO CIRCULANTE				
IMOBILIZADO				
PASSIVO	-	-	-	-
CIRCULANTE.	205.275	42.727	82.705	37.197
EMPRÉSTIMOS E FINANCIAMENTOS	205.275	42.727	82.705	37.197
NÃO CIRCULANTE.	-	-	-	-
EXIGÍVEL A LONGO PRAZO	-			
PATRIMÔNIO LÍQUIDO	(205.275)	(42.727)	(82.705)	(37.197)
LUCROS/PREJUÍZOS ACUMULADOS	(205.275)	(42.727)	(82.705)	(37.197)

DRE ACUMULADA	out/23	nov/23	dez/23	jan/24
RECEITA BRUTA	-	70.200	-	-
RECEITA	-	70.200	-	-
CUSTOS E DESPESAS OPERACIONAIS	(205.273)	(112.927)	(82.705)	(37.197)
CUSTOS E DESPESAS OPERACIONAIS	(205.273)	(112.927)	(82.705)	(37.197)
RESULTADO LÍQUIDO DO PERÍODO	(205.273)	(42.727)	(82.705)	(37.197)

FLUXO DE CAIXA	out/23	nov/23	dez/23	jan/24
ENTRADAS DE CAIXA	-	70.200	-	-
RECEITAS RECEBIDAS	-	70.200	-	-
SAÍDAS DE CAIXA	(205.273)	(112.927)	(82.705)	(37.197)
PAGAMENTOS DE CUSTOS E DESPESAS	(205.273)	(112.927)	(82.705)	(37.197)
VARIAÇÃO DO CAIXA E EQUIVALENTES				
NO INÍCIO DO EXERCÍCIO	9.203	22.218	(20.673)	(17.754)
NO FIM DO EXERCÍCIO	22.218	(20.673)	(17.754)	(27.950)
VARIAÇÃO DO CAIXA	13.015	(42.891)	2.919	(10.196)

➤ Vale ressaltar que o Administrador Judicial não é responsável pela elaboração dos números contábeis dos produtores rurais, e não realiza trabalho de auditoria independente, de forma que todas as informações apresentadas neste relatório foram fornecidas pela equipe dos produtores rurais. Os números informados não condizem com alguns saldos apresentados, dificultando e impedindo qualquer análise financeira do cenário atual.

Balço Patrimonial: É um relatório contábil que mostra os ativos, passivos e patrimônio líquido de uma empresa em um momento específico.

Demonstração do Resultado: Apresenta as receitas, despesas e lucro líquido de uma empresa durante um período determinado.

Fluxo de Caixa: Detalha as entradas e saídas de dinheiro de uma empresa ao longo de um período, dividido em atividades operacionais, de investimento e de financiamento. É fundamental para avaliar a saúde financeira da empresa.

Informações Financeiras - Adriano

fls. 155

	out/23	nov/23	dez/23	jan/24
ATIVO	9.716	932	37.199	2.409
CIRCULANTE	9.716	932	37.199	2.409
DISPONÍVEL	9.716	932	37.199	2.409
NÃO CIRCULANTE				
IMOBILIZADO				
PASSIVO	-	-	40.595	-
CIRCULANTE.	54.230	55.494	-	83.556
EMPRÉSTIMOS E FINANCIAMENTOS	54.230	55.494		83.556
NÃO CIRCULANTE.	-	-	-	-
EXIGÍVEL A LONGO PRAZO	-			
PATRIMÔNIO LÍQUIDO	(54.230)	(55.494)	40.595	(83.556)
LUCROS/PREJUÍZOS ACUMULADOS	(54.230)	(55.494)	40.595	(83.556)

DRE ACUMULADA	out/23	nov/23	dez/23	jan/24
RECEITA BRUTA	-	-	71.130	9.975
RECEITA	-		71.130	9.975
CUSTOS E DESPESAS OPERACIONAIS	(54.230)	(55.494)	(30.535)	(93.531)
CUSTOS E DESPESAS OPERACIONAIS	(54.230)	(55.494)	(30.535)	(93.531)
RESULTADO LÍQUIDO DO PERÍODO	(54.230)	(55.494)	40.595	(83.556)

FLUXO DE CAIXA	out/23	nov/23	dez/23	jan/24
ENTRADAS DE CAIXA	-	-	71.130	9.975
RECEITAS RECEBIDAS	-		71.130	9.975
SAÍDAS DE CAIXA	(54.230)	(55.494)	(30.535)	(93.531)
PAGAMENTOS DE CUSTOS E DESPESAS	(54.230)	(55.494)	(30.535)	(93.531)
VARIAÇÃO DO CAIXA E EQUIVALENTES				
NO INÍCIO DO EXERCÍCIO	147.721	9.716	(932)	37199
NO FIM DO EXERCÍCIO	9.716	(932)	37.199	2409,12
VARIAÇÃO DO CAIXA	(138.005)	(10.648)	38.131	(34.790)

➤ Vale ressaltar que o Administrador Judicial não é responsável pela elaboração dos números contábeis dos produtores rurais, e não realiza trabalho de auditoria independente, de forma que todas as informações apresentadas neste relatório foram fornecidas pela equipe dos produtores rurais. Os números informados não condizem com alguns saldos apresentados, dificultando e impedindo qualquer análise financeira do cenário atual.

Balço Patrimonial: É um relatório contábil que mostra os ativos, passivos e patrimônio líquido de uma empresa em um momento específico.

Demonstração do Resultado: Apresenta as receitas, despesas e lucro líquido de uma empresa durante um período determinado.

Fluxo de Caixa: Detalha as entradas e saídas de dinheiro de uma empresa ao longo de um período, dividido em atividades operacionais, de investimento e de financiamento. É fundamental para avaliar a saúde financeira da empresa.

Informações Financeiras - Conglomerado

* Demonstração Gráfica

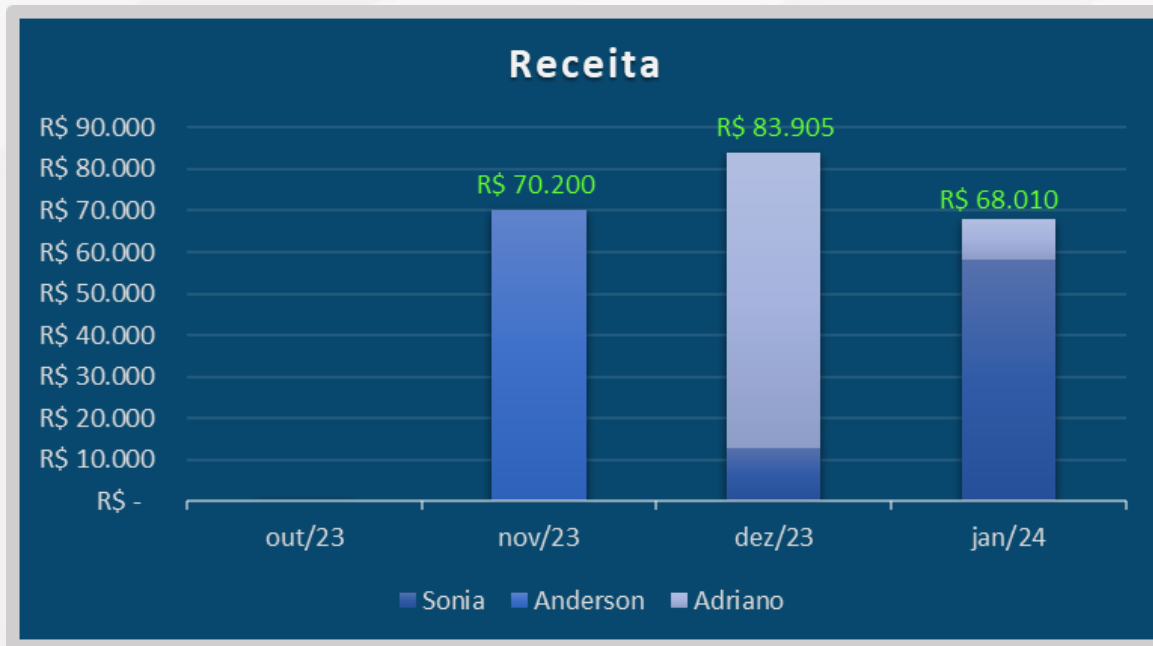

* Demonstração Percentual

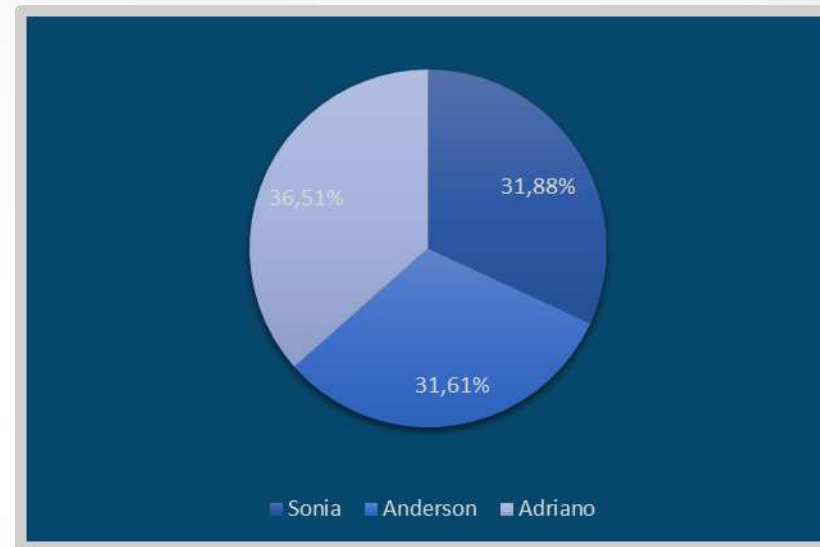

Receita Bruta: O gráfico acima retrata o conglomerado da Receita das empresas pertencentes ao Grupo. Este conglomerado de dados financeiros é visualmente representado, com cada empresa individualmente destacada e suas respectivas contribuições para a Receita evidenciadas, por meio de diferentes cores. Este gráfico proporciona uma visão abrangente da distribuição dentro do grupo, permitindo uma análise comparativa da performance de cada empresa e sua influência na Receita global. As variações de cores fornecem uma indicação visual imediata da composição relativa da Receita de cada empresa em relação ao total.

Informações Financeiras - Conglomerado

* Demonstração Gráfica

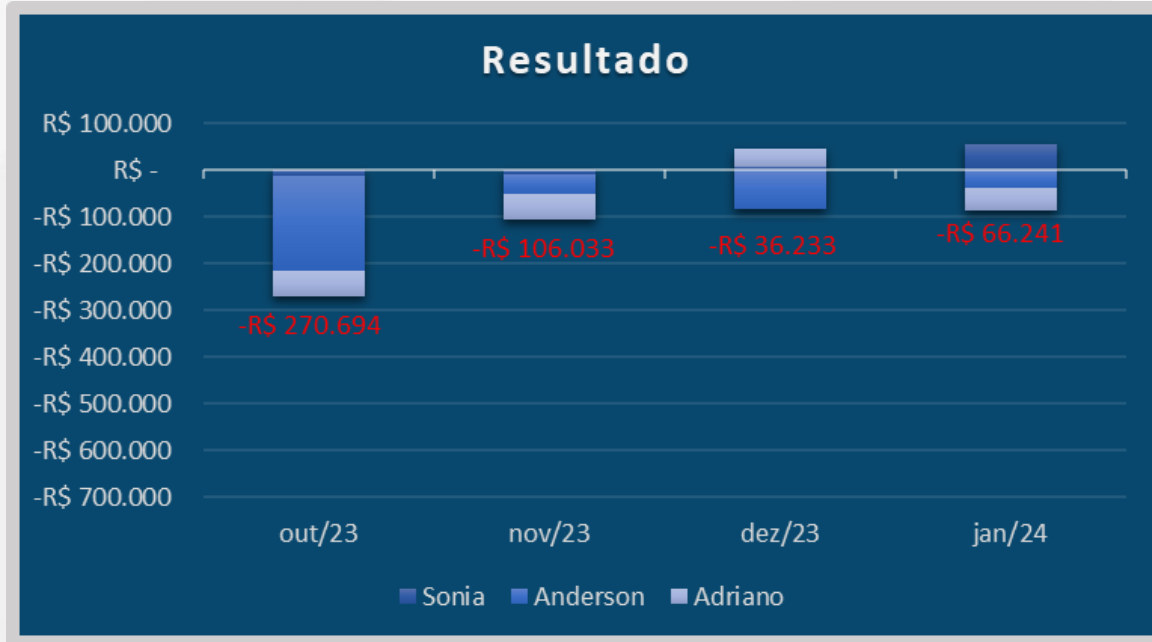

* Demonstração Percentual

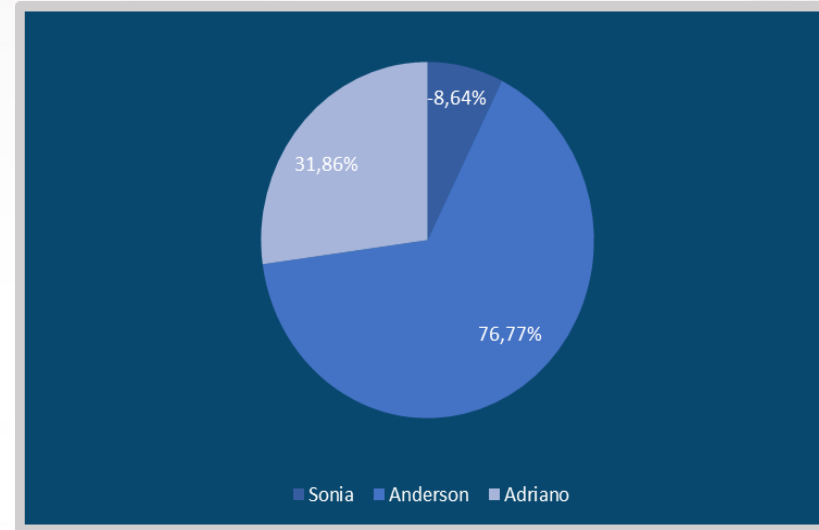

Resultado Líquido: O gráfico acima retrata o conglomerado do Resultado Líquido das empresas pertencentes ao Grupo. Este conglomerado de dados financeiros é visualmente representado, com cada empresa individualmente destacada e suas respectivas contribuições para o resultado, evidenciadas por meio de diferentes cores. Este gráfico proporciona uma visão abrangente da distribuição do Resultado Líquido dentro do grupo, permitindo uma análise comparativa da performance de cada empresa e sua influência no resultado global. As variações de cores fornecem uma indicação visual imediata da composição relativa do resultado de cada empresa em relação ao total.

Considerações Finais

Desta feita, esperando ter correspondido à confiança depositada, colocamo-nos à disposição para quaisquer esclarecimentos que se fizerem necessários, apresentando, com a vinda dos documentos pendentes, informações complementares.

Insta salientar, que este trabalho não adentra na viabilidade econômica da empresa, visto que essa análise é de competência unicamente dos credores, que a farão no curso do processo.

Esperamos ter abordado todos aspectos legalmente exigidos e também aqueles esperados por este juízo, e nos colocamos a disposição para eventuais esclarecimentos.

Elaborado por: CURY SOCIEDADE INDIVIDUAL DE ADVOCACIA
Administradora Judicial
José Eduardo Chemin Cury
OAB/MS 9.560

☎ (67) 3029-2979

☎ (67) 99878-6346

✉ cury@curyconsultores.com.br

📍 Avenida Paulista, 1471,
5º andar, Conj.511, Bela Vista,
CEP: 01311-927, São Paulo/SP

📍 Rua Visconde do Rio
Branco, 2810, Centro,
CEP: 85810-180, Cascavel/PR

📍 Rua Dona Bia Taveira, 216,
Jardim dos Estados, CEP:
79020-070, Campo Grande/MS



Site





RELATÓRIO MENSAL DAS ATIVIDADES – RMA
QUESTIONÁRIO DA AJ

Recuperação Judicial de Adriano dos Santos Basso e Outros (Grupo Basso)
Processo nº 0802404-54.2023.8.12.0008

OBJETIVOS:

Com o objetivo de garantir a efetividade da prestação jurisdicional, nos processos de recuperação judicial e de falência, e ainda para garantir a atuação célere, transparente e eficaz dos Administradores Judiciais, através da recomendação 72/2020 e anexos, o CNJ estabeleceu ser encargo do auxiliar do juízo a apresentação do Relatório da Fase Administrativa, Relatório Mensal de Atividades do devedor, Relatório de Andamentos Processuais e Relatório dos Incidentes Processuais, traçando as diretrizes para a elaboração de cada documento, a fim de padronizar a atuação dos envolvidos no processo.

Todos os mencionados relatórios devem ser apresentados em arquivo eletrônico com formato de planilha xlsx, ods ou similar, ou de outra ferramenta visualmente fácil de ser interpretada.

No que tange ao **relatório mensal de atividades** do devedor (RMA), apesar do administrador judicial deter total liberdade para inserir as informações que julgar necessárias, deverá seguir a mencionada recomendação e seus anexos.

Outrossim, ressalta-se que quanto mais informações e detalhes, mais bem elaborada será o Relatório desta Administradora Judicial, que é de extrema importância para garantir a transparência e fiscalização das atividades do grupo recuperando, subsidiando os credores, juízo e demais interessados quanto às reais condições dos proponentes da recuperação judicial.

Dessa forma, o RMA deve responder o questionário abaixo:

(67) 3029-2979 (67) 9878-6346

cury@curyconsultores.com.br

Rua Dona Bia Taveira, 216,
Jardim dos Estados - Campo Grande/MS



Site

Questionário para elaboração do RMA na RJ:

1 – Há litisconsórcio ativo?

Deverá ser respondido entre advogado e cliente.

1.1 Em caso positivo, identifique a qual devedor se refere o presente relatório.

Deverá ser respondido entre advogado e cliente.

2 – Este relatório é:

2.1 Inicial:

2.1.1 Descreva a Atividade empresarial

Deverá ser respondido entre advogado e cliente.

2.1.2 Descreva a estrutura societária (composição societária / órgãos de administração)

Deverá ser respondido entre advogado e cliente.

2.1.3 Indique todos os estabelecimentos/imóveis

Deverá ser respondido entre advogado e cliente.

2.1.4 Observações

Deverá ser respondido entre advogado e cliente.

2.2 Mensal:

2.2.1 Houve alteração da atividade empresarial?

Deverá ser respondido entre advogado e cliente.

2.2.2 Houve alteração da estrutura societária e dos órgãos de administração?

Deverá ser respondido entre advogado e cliente.

2.2.3 Houve abertura ou fechamento de estabelecimentos descriminar quais e descrever motivo.

Deverá ser respondido entre advogado e cliente.

Em ambos os relatórios deve conter:

☎ (67) 3029-2979 ☎ (67) 9878-6346

✉ cury@curyconsultores.com.br

📍 Rua Dona Bia Taveira, 216,
Jardim dos Estados - Campo Grande/MS



🌐 Site

2.2.4 Quadro de funcionários (**informar se já encaminhou anexo**), deve conter Número de funcionários/colaboradores total Número de funcionários CLT, Número de pessoas jurídicas, se houver;

R: Adriano total de 3 funcionários/colaboradores;

Eric Henrique Machado – cpf: 058.938.111-35

Osvaldo Cano Pissurno – cpf: 024.525.901-50

Valber Douglas Bordion – cpf: 062.965.621-52

Anderson total de 01 funcionários/colaboradores;

André da Silva Mareco – cpf: 048.458.611-43

Sonia total de 01 funcionários/colaboradores;

Evandro Barreto Prevel – cpf: 007.053.311-30

Total geral de funcionários/colaboradores 05.

2.2.5 Análise dos dados contábeis e informações financeiras:

2.2.5.1. Ativo (descrição / evolução) (Anexar Balanço Patrimonial)

Segue balanço em anexo.

2.2.5.2. Passivo (Anexar Balanço Patrimonial)

Segue balanço em anexo.

2.2.5.2.1. Relatório de valores de débitos não sujeitos a Recuperação Judicial - Extraconcursal

Deverá ser respondido entre advogado e cliente.

2.2.5.2.1.1. Fiscal anexar CND caso não houver anexar extratos ou relação de débitos no âmbito Federal, Estadual e Municipal, juntamente com relatório da situação fiscal Ecac. Informando os débitos Inscrito na dívida ativa e respectivas CDAs

Discriminar se possuem e encaminhar comprobatórios de

 (67) 3029-2979  (67) 9878-6346

 cury@curyconsultores.com.br

 Rua Dona Bia Taveira, 216,
Jardim dos Estados - Campo Grande/MS



 Site

Cessão fiduciária de títulos/direitos creditórios?

Deverá ser respondido entre advogado e cliente.

Alienação fiduciária?

Deverá ser respondido entre advogado e cliente.

Arrendamentos mercantis?

Deverá ser respondido entre advogado e cliente.

Adiantamento de contrato de câmbio (ACC)?

Deverá ser respondido entre advogado e cliente.

Relatar demais obrigações, Obrigação de fazer, Obrigação de entregar, Obrigação de dar, Obrigações ilíquidas justificar.

2.2.5.2.1.11. Pós ajuizamento da RJ situação de

2.2.5.2.1.11.1. Possui algum débito tributário, trabalhista ou outros gerado após o ajuizamento? Qual? Por qual razão não foi pago?

Deverá ser respondido entre advogado e cliente.

2.2.5.2.1.11.3.1. Observações

Deverá ser respondido entre advogado e cliente.

2.2.5.2.1.11.4. Observações / Gráficos

Deverá ser respondido entre advogado e cliente.

2.2.6. Demonstração de resultados (evolução)

2.2.6.1. Observações (análise faturamento/índices de liquidez/receita x custo/receita x resultado), (Anexar consolidação de resultado) DRE DFC LIVRO CAIXA

Deverá ser respondido entre advogado e cliente.

2.2.7. Diligência nos estabelecimentos do grupo

Deverá ser respondido entre advogado e cliente.

2.2.9. Observações

(67) 3029-2979 (67) 9878-6346

cury@curyconsultores.com.br

Rua Dona Bia Taveira, 216,
Jardim dos Estados - Campo Grande/MS



Site

Deverá ser respondido entre advogado e cliente.

2.2.10. Anexos **(tais como fotos atualizadas das atividades)**

Deverá ser respondido entre advogado e cliente.

Prezados Boa tarde,

- **Quantos aos documentos contábeis, sejam encaminhados ao Administrador Judicial:**
 1. **Livro caixa MENSAL; (discriminar as receitas de exploração da atividade agrícola e as demais receitas, exemplos: áreas arrendadas (inclusive solicitamos que seja encaminhado os contratos de arrendamento);**
 2. **Extratos de contas correntes e saldos (conforme modelo anexo);**
 3. **Notas fiscais de entradas(vendas) e saídas (compra);**
 4. **Relatório com evolução do quadro de funcionários (admissões e demissões);**
 5. **Comprovante de saldos do rebanho junto ao IAGRO;**
 6. **Relatório com controle interno de compra, venda e depreciação e ou deterioração de ativos imobilizados,**
 7. **Relatório com informações sobre estocagem de grãos (saldos e métodos de estocagem e controle de estoque).**
- **Bem como o detalhamento de todas as atividades que geram receitas/despesas e perspectivas de geração de caixa.**

Questionamentos complementares: (Responda explicando e justificando, e não apenas *sim* ou *não*)

a) É sabido que logo após o deferimento do processamento da RJ, os fornecedores e instituições financeiras cortam as linhas de créditos e vendas a prazo. O que está sendo feito para equalizar esse problema, notadamente com relação ao fluxo de caixa?

Deverá ser respondido entre advogado e cliente.

b) Quais medidas foram colocadas em prática para redução dos gastos do grupo?

Deverá ser respondido entre advogado e cliente.

 (67) 3029-2979  (67) 9878-6346

 cury@curyconsultores.com.br

 Rua Dona Bia Taveira, 216,
Jardim dos Estados - Campo Grande/MS



 Site

c) Houveram negócios novos? Clientes e parceiros comerciais novos? De forma sucinta nos relate um pouco em uma redação a situação da empresa, como estão as relações comerciais e perspectivas de vendas futuras.

Deverá ser respondido entre advogado e cliente.

d) Aconteceu alguma relação comercial que causasse impacto no faturamento da companhia?

Deverá ser respondido entre advogado e cliente.

e) Ocorreram acontecimentos negativos para as atividades da empresa nesse período? Elucide quais foram esses acontecimentos.

Deverá ser respondido entre advogado e cliente.

f) Algum bem do grupo sofreu deterioração? (computadores, mobília, caminhões, tratores, etc.)

Deverá ser respondido entre advogado e cliente.

g) houve contratação de novos funcionários?

R: Sim houve, no mês 06/2023 o Sr. Adriano contratou 02 funcionários/colaboradores

h) Houve redução no quadro de funcionários? As rescisões foram pagas?

R: não houve redução de funcionário

i) Os tributos originados após o pedido de RJ estão sendo pagos em dia?

Deverá ser respondido entre advogado e cliente.

j) Fornecedores, prestadores de serviços e demais despesas estão sendo honradas, após o deferimento da RJ?

Deverá ser respondido entre advogado e cliente.

k) Ocorreu algum fato positivo ou negativo que impactasse as atividades?

Deverá ser respondido entre advogado e cliente.

(67) 3029-2979 (67) 9878-6346

cury@curyconsultores.com.br

Rua Dona Bia Taveira, 216,
Jardim dos Estados - Campo Grande/MS



Site

l) Outras informações que julgarem relevantes (tudo o que achar necessário expor para que tenhamos um relatório explicando e demonstrando inclusive com fotos se tiver disponível da operação)

Deverá ser respondido entre advogado e cliente.

m) Para fins de elaboração da lista de credores da AJ (art. 7, § 2º, da LREF), solicitamos, ainda, que seja providenciado **toda a documentação inerente aos créditos relacionados na lista do art. 51, da LRF, tais como: planilhas de cálculo, contratos, comprovantes de pagamentos pelo Grupo, com a finalidade de verificação dos créditos**, conciliação e mediação das partes, evitando assim a judicialização de incidentes de impugnação desnecessários.

Deverá ser respondido entre advogado e cliente.

Sendo o que tínhamos para o momento, aguardamos as respostas e documentos o quanto antes possível.

Atenciosamente,

Campo Grande – MS, 29 de Fevereiro de 2024.

EDUARDO CURY
Administrador Judicial

 (67) 3029-2979  (67) 9878-6346

 cury@curyconsultores.com.br

 Rua Dona Bia Taveira, 216,
Jardim dos Estados - Campo Grande/MS



 Site



ne	Entradas	Saidas	Saldo Final	%
----	----------	--------	-------------	---

SALDO INICIAL - CAIXA		-135.844,49		
------------------------------	--	--------------------	--	--

3.00.000	DESPESAS DE CUSTEIOS E INVEST.		54.230,45	-54.230,45	100,000 %
3.02.000	INSUMOS PECUÁRIOS		3.767,93	-3.767,93	6,947 %
3.02.001	VACINAS E MEDICAMENTOS		2.322,44	-2.322,44	61,637 %
3.02.002	SUPLEMENTO MINERAL		200,00	-200,00	5,307 %
3.02.003	RACOES		175,49	-175,49	4,657 %
3.02.004	DESPESAS DIVERSAS COM BOVINOS		320,00	-320,00	8,492 %
3.02.005	INSUMOS RACOES		750,00	-750,00	19,904 %
3.05.000	DESPESAS DE CUSTEIO		50.462,52	-50.462,52	93,052 %
3.05.001	SALARIOS E RESCISOES		3.962,82	-3.962,82	7,852 %
3.05.002	CONTRIB PREVIDENCIARIA-INSS		1.263,78	-1.263,78	2,504 %
3.05.003	F.G.T.S.		332,64	-332,64	0,659 %
3.05.006	COMBUSTIVEIS/LUBRIF. VEICULOS		35.640,00	-35.640,00	70,626 %
3.05.023	CONTRIBUICAO - FUNDERSUL		21,81	-21,81	0,043 %
3.05.039	DESPESAS C/ ALIMENTACAO		6.968,59	-6.968,59	13,809 %
3.05.058	TAXAS IAGRO		144,88	-144,88	0,287 %
3.05.071	MANUTENCAO IMPLEMENTOS AGRICOL		2.128,00	-2.128,00	4,216 %
SALDO INICIAL - CAIXA		-135.844,49	0,00	54.230,45	-190.074,94



ne	Entradas	Saidas	Saldo Final	%
----	----------	--------	-------------	---

SALDO INICIAL - CAIXA		-190.074,94		
------------------------------	--	--------------------	--	--

3.00.000	DESPESAS DE CUSTEIOS E INVEST.		55.493,75	-55.493,75	100,000 %
3.01.000	COMPRAS		1.849,00	-1.849,00	3,331 %
3.01.002	COMPRAS DE EQUINOS		1.849,00	-1.849,00	100,000 %
3.02.000	INSUMOS PECUÁRIOS		5.008,84	-5.008,84	9,025 %
3.02.001	VACINAS E MEDICAMENTOS		418,00	-418,00	8,345 %
3.02.002	SUPLEMENTO MINERAL		775,00	-775,00	15,472 %
3.02.004	DESPESAS DIVERSAS COM BOVINOS		3.815,84	-3.815,84	76,182 %
3.03.000	INSUMOS AGRICOLAS		12.606,66	-12.606,66	22,717 %
3.03.004	COMBUSTIVEIS E LUBR. AGRICOLA		11.240,00	-11.240,00	89,159 %
3.03.005	SEMENTES CAPIM		1.366,66	-1.366,66	10,840 %
3.05.000	DESPESAS DE CUSTEIO		36.029,25	-36.029,25	64,924 %
3.05.001	SALARIOS E RESCISOES		5.348,82	-5.348,82	14,845 %
3.05.002	CONTRIB PREVIDENCIARIA-INSS		1.263,78	-1.263,78	3,507 %
3.05.003	F.G.T.S.		332,64	-332,64	0,923 %
3.05.005	MANUTENCAO DE VEICULOS		5.755,00	-5.755,00	15,973 %
3.05.006	COMBUSTIVEIS/LUBRIF. VEICULOS		19.530,00	-19.530,00	54,205 %
3.05.058	TAXAS IAGRO		28,86	-28,86	0,080 %
3.05.071	MANUTENCAO IMPLEMENTOS AGRICOL		3.770,15	-3.770,15	10,464 %

SALDO INICIAL - CAIXA	-190.074,94	0,00	55.493,75	-245.568,69
------------------------------	--------------------	-------------	------------------	--------------------



ne	Entradas	Saidas	Saldo Final	%
----	----------	--------	-------------	---

		<u>SALDO INICIAL - CAIXA</u>	<u>-245.568,69</u>		
1.00.000	RECEITAS	71.130,00		71.130,00	100,000 %
1.01.000	RECEITAS ATIVIDADE PECUARIA	71.130,00		71.130,00	100,000 %
1.01.001	VENDAS DE BOVINOS	71.130,00		71.130,00	100,000 %
3.00.000	DESPESAS DE CUSTEIOS E INVEST.		30.534,70	-30.534,70	100,000 %
3.01.000	COMPRAS		700,00	-700,00	2,292 %
3.01.002	COMPRAS DE EQUINOS		700,00	-700,00	100,000 %
3.02.000	INSUMOS PECUÁRIOS		1.619,65	-1.619,65	5,304 %
3.02.001	VACINAS E MEDICAMENTOS		1.429,65	-1.429,65	88,269 %
3.02.004	DESPESAS DIVERSAS COM BOVINOS		190,00	-190,00	11,730 %
3.03.000	INSUMOS AGRICOLAS		1.366,67	-1.366,67	4,475 %
3.03.005	SEMENTES CAPIM		1.366,67	-1.366,67	100,000 %
3.05.000	DESPESAS DE CUSTEIO		26.848,38	-26.848,38	87,927 %
3.05.001	SALARIOS E RESCISOES		5.353,62	-5.353,62	19,940 %
3.05.002	CONTRIB PREVIDENCIARIA-INSS		2.261,74	-2.261,74	8,424 %
3.05.003	F.G.T.S.		443,52	-443,52	1,651 %
3.05.005	MANUTENCAO DE VEICULOS		1.651,00	-1.651,00	6,149 %
3.05.006	COMBUSTIVEIS/LUBRIF. VEICULOS		16.260,00	-16.260,00	60,562 %
3.05.058	TAXAS IAGRO		29,00	-29,00	0,108 %
3.05.070	PECAS E ACESSORIOS		849,50	-849,50	3,164 %
SALDO INICIAL - CAIXA		-245.568,69	71.130,00	30.534,70	-204.973,39



ne	Entradas	Saidas	Saldo Final	%
----	----------	--------	-------------	---

		<u>SALDO INICIAL - CAIXA</u>	<u>0,00</u>		
1.00.000	RECEITAS	9.974,64		9.974,64	100,000 %
1.01.000	RECEITAS ATIVIDADE PECUARIA	9.974,64		9.974,64	100,000 %
1.01.001	VENDAS DE BOVINOS	9.974,64		9.974,64	100,000 %
3.00.000	DESPESAS DE CUSTEIOS E INVEST.		93.530,79	-93.530,79	100,000 %
3.01.000	COMPRAS		1.484,00	-1.484,00	1,586 %
3.01.002	COMPRAS DE EQUINOS		1.484,00	-1.484,00	100,000 %
3.02.000	INSUMOS PECUÁRIOS		7.296,00	-7.296,00	7,800 %
3.02.001	VACINAS E MEDICAMENTOS		2.130,00	-2.130,00	29,194 %
3.02.005	INSUMOS RACOES		5.166,00	-5.166,00	70,805 %
3.03.000	INSUMOS AGRICOLAS		1.366,67	-1.366,67	1,461 %
3.03.005	SEMENTES CAPIM		1.366,67	-1.366,67	100,000 %
3.05.000	DESPESAS DE CUSTEIO		83.384,12	-83.384,12	89,151 %
3.05.001	SALARIOS E RESCISOES		3.962,82	-3.962,82	4,752 %
3.05.002	CONTRIB PREVIDENCIARIA-INSS		1.263,78	-1.263,78	1,515 %
3.05.003	F.G.T.S.		462,00	-462,00	0,554 %
3.05.006	COMBUSTIVEIS/LUBRIF. VEICULOS		11.160,00	-11.160,00	13,383 %
3.05.020	HONORARIOS PROFISSIONAIS		4.236,00	-4.236,00	5,080 %
3.05.021	DESPESAS DIVERSAS		1.750,00	-1.750,00	2,098 %
3.05.023	CONTRIBUICAO - FUNDERSUL		1.132,27	-1.132,27	1,357 %
3.05.058	TAXAS IAGRO		117,25	-117,25	0,140 %
3.05.072	SEMENTES DE MILHO		59.300,00	-59.300,00	71,116 %
SALDO INICIAL - CAIXA		0,00	9.974,64	93.530,79	-83.556,15



GRUPO BASSO - PRODUTORES RURAIS

ADRIANO DOS SANTOS BASSO - CPF: 012.852.881-81

CONSOLIDADOS
31/10/2023

Folha: 0001
Emissão: 21/02/2024
Hora: 13:34:06

BALANÇO PATRIMONIAL - EM ABERTO COM DIFERENÇA DE ATIVO E PASSIVO

Descrição	Saldo Atual
ATIVO	9.715,79
ATIVO CIRCULANTE	9.715,79
DISPONÍVEL	9.715,79
CAIXA	0,00
CAIXA GERAL	0,00
BANCOS CONTA MOVIMENTO	9.715,79
COOPERATIVA DE CRÉDITO SICREDI 0903 C/c 15871-4	13.715,79
COOPERATIVA DE CRÉDITO SICREDI 0903 C/c 39999-0	4.000,00
INVESTIMENTOS	0,00
APLICAÇÕES FINANCEIRAS	0,00
COTA CAPITAL	0,00
CONSÓRCIOS	0,00
ATIVO NÃO-CIRCULANTE	0,00
IMOBILIZADO	0,00
IMÓVEIS, MóVEIS E UTENSÍLIOS, MÁQUINAS E EQUIPAMENTOS E VEÍCULOS	0,00
BENS EM OPERAÇÃO	0,00
PASSIVO	0,00
PASSIVO CIRCULANTE	54.230,45
EMPRÉSTIMOS E FINANCIAMENTOS	54.230,45
DÍVIDA DA ATIVIDADE RURAL	54.230,45
DÍVIDA DA ATIVIDADE RURAL	54.230,45
PASSIVO NÃO-CIRCULANTE	0,00
PASSIVO EXIGÍVEL A LONGO PRAZO	0,00
PATRIMÔNIO LÍQUIDO	54.230,45
LUCROS OU PREJUÍZOS ACUMULADOS	54.230,45
LUCROS OU PREJUÍZOS ACUMULADOS	54.230,45
RESULTADOS ACUMULADOS	54.230,45
SUPERVINIÊNCIA ATIVA (PASSIVA)	0,00

DEMONSTRAÇÃO DO RESULTADO DO EXERCÍCIO

Descrição	Saldo Atual
RECEITA LÍQUIDA BRUTA	0,00
RECEITA LÍQUIDA BRUTA	0,00
CUSTOS E DESPESAS OPERACIONAIS	(54.230,45)
CUSTOS E DESPESAS OPERACIONAIS	(54.230,45)
RESULTADO DO EXERCÍCIO	(54.230,45)

DEMONSTRAÇÃO DOS FLUXOS DE CAIXA PELO MÉTODO DIRETO

Descrição	Saldo Atual
ENTRADAS DE CAIXA	0,00
RECEITAS RECEBIDAS	0,00
RESGATE DE APLICAÇÕES FINANCEIRAS	0,00
SAÍDAS DE CAIXA	(54.230,45)
PAGAMENTOS EMPRÉSTIMOS	0,00
PAGAMENTO CUSTOS E DESPESAS	(54.230,45)
OUTRAS SAÍDAS	0,00
Redução nas Disponibilidades	(54.230,45)
DISPONIBILIDADES - NO INÍCIO DO PERÍODO	147.721,17
DISPONIBILIDADES - NO FINAL DO PERÍODO	9.715,79

DEMONSTRAÇÃO DAS MUTAÇÕES DO PATRIMÔNIO LÍQUIDO

Descrição	Saldo Atual
RESULTADOS ACUMULADOS	0,00
RESULTADOS ACUMULADOS NO PERÍODO	(54.230,45)
RESULTADOS ACUMULADOS	(54.230,45)

ADRIANO DOS SANTOS BASSO
CPF: 012.852.881-81

VOLMIR JOSE FACCIN
Reg. no CRC - MS sob o No. MS-004780/0-0
CPF: 494.257.730-68

Este documento é cópia do original assinado digitalmente por VOLMIR JOSE FACCIN em 19/03/2024 às 18:36. Para acessar os autos processuais, acesse o site liberado nos autos digitais por Usuário padrão para acesso SAJ/AT, em 19/03/2024 às 18:36. Para acessar os autos processuais, acesse o site https://esaj.tjms.jus.br/pastadigital/pg/abrirConferenciaDocumento.do, informe o processo 0804203-35.2023.8.12.0008 e o código ffnPNzct1.



GRUPO BASSO - PRODUTORES RURAIS

ADRIANO DOS SANTOS BASSO - CPF: 012.852.881-81

CONSOLIDADOS
30/11/2023

Folha: 0001
Emissão: 21/02/2024
Hora: 13:43:25

BALANÇO PATRIMONIAL - EM ABERTO COM DIFERENÇA DE ATIVO E PASSIVO

Descrição	Saldo Atual
ATIVO	932,26
ATIVO CIRCULANTE	932,26
DISPONÍVEL	932,26
CAIXA	0,00
CAIXA GERAL	0,00
BANCOS CONTA MOVIMENTO	932,26
COOPERATIVA DE CRÉDITO SICREDI 0903 C/c 15871-4	3.067,80
COOPERATIVA DE CRÉDITO SICREDI 0903 C/c 39999-0	4.000,06
INVESTIMENTOS	0,00
APLICAÇÕES FINANCEIRAS	0,00
COTA CAPITAL	0,00
CONSÓRCIOS	0,00
ATIVO NÃO-CIRCULANTE	0,00
IMOBILIZADO	0,00
IMÓVEIS, MOVEIS E UTENSÍLIOS, MÁQUINAS E EQUIPAMENTOS E VEÍCULOS	0,00
BENS EM OPERAÇÃO	0,00
PASSIVO	0,00
PASSIVO CIRCULANTE	55.493,75
EMPRÉSTIMOS E FINANCIAMENTOS	55.493,75
DÍVIDA DA ATIVIDADE RURAL	55.493,75
DÍVIDA DA ATIVIDADE RURAL	55.493,75
PASSIVO NÃO-CIRCULANTE	0,00
PASSIVO EXIGÍVEL A LONGO PRAZO	0,00
PATRIMÔNIO LÍQUIDO	55.493,75
LUCROS OU PREJUÍZOS ACUMULADOS	55.493,75
LUCROS OU PREJUÍZOS ACUMULADOS	55.493,75
RESULTADOS ACUMULADOS	55.493,75
SUPERVINIÊNCIA ATIVA (PASSIVA)	0,00

DEMONSTRAÇÃO DO RESULTADO DO EXERCÍCIO

Descrição	Saldo Atual
RECEITA LÍQUIDA BRUTA	0,00
RECEITA LÍQUIDA BRUTA	0,00
CUSTOS E DESPESAS OPERACIONAIS	(55.493,75)
CUSTOS E DESPESAS OPERACIONAIS	(55.493,75)
RESULTADO DO EXERCÍCIO	(55.493,75)

DEMONSTRAÇÃO DOS FLUXOS DE CAIXA PELO MÉTODO DIRETO

Descrição	Saldo Atual
ENTRADAS DE CAIXA	0,00
RECEITAS RECEBIDAS	0,00
RESGATE DE APLICAÇÕES FINANCEIRAS	0,00
SAÍDAS DE CAIXA	(55.493,75)
PAGAMENTOS EMPRÉSTIMOS	0,00
PAGAMENTO CUSTOS E DESPESAS	(55.493,75)
OUTRAS SAÍDAS	0,00
Redução nas Disponibilidades	(55.493,75)
DISPONIBILIDADES - NO INÍCIO DO PERÍODO	9.715,79
DISPONIBILIDADES - NO FINAL DO PERÍODO	(932,26)

DEMONSTRAÇÃO DAS MUTAÇÕES DO PATRIMÔNIO LÍQUIDO

Descrição	Saldo Atual
RESULTADOS ACUMULADOS	0,00
RESULTADOS ACUMULADOS NO PERÍODO	(55.493,75)
RESULTADOS ACUMULADOS	(55.493,75)

ADRIANO DOS SANTOS BASSO
CPF: 012.852.881-81

VOLMIR JOSE FACCIN
Reg. no CRC - MS sob o No. MS-004780/0-0
CPF: 494.257.730-68

Este documento é copia do original assinado digitalmente por VOLMIR JOSE FACCIN em 19/03/2024 às 18:36. Para acessar os autos processuais, acesse o site liberado nos autos digitais por Usuário padrão para acesso SAJ/AT, em 19/03/2024 às 18:36. Para acessar os autos processuais, acesse o site https://esaj.tjms.jus.br/pastadigital/pg/abrirConferenciaDocumento.do, informe o processo 0804203-35.2023.8.12.0008 e o código WM10HAYX.



GRUPO BASSO - PRODUTORES RURAIS

ADRIANO DOS SANTOS BASSO - CPF: 012.852.881-81

CONSOLIDADOS
a 31/01/2024

Folha: 0001
Emissão: 29/02/2024
Hora: 14:47:35

BALANÇO PATRIMONIAL - EM ABERTO COM DIFERENÇA DE ATIVO E PASSIVO		Saldo Atual
Descrição		
ATIVO		
ATIVO CIRCULANTE		2.409,12d
DISPONÍVEL		2.409,12d
CAIXA		0,00
CAIXA GERAL		0,00
BANCOS CONTA MOVIMENTO		2.409,12d
COOPERATIVA DE CRÉDITO SICREDI 0903 C/c 15871-4		2.409,12d
COOPERATIVA DE CRÉDITO SICREDI 0903 C/c 39999-0		0,00d
INVESTIMENTOS		0,00
APLICAÇÕES FINANCEIRAS		0,00
COTA CAPITAL		0,00
CONSÓRCIOS		0,00
ATIVO NÃO-CIRCULANTE		0,00
IMOBILIZADO		0,00
IMÓVEIS, MÓVEIS E UTENSÍLIOS, MÁQUINAS E EQUIPAMENTOS E VEÍCULOS		0,00
BENS EM OPERAÇÃO		0,00
PASSIVO		0,00
PASSIVO CIRCULANTE		83.556,15c
EMPRÉSTIMOS E FINANCIAMENTOS		83.556,15c
DÍVIDA DA ATIVIDADE RURAL		83.556,15c
DÍVIDA DA ATIVIDADE RURAL		83.556,15c
PASSIVO NÃO-CIRCULANTE		0,00
PASSIVO EXIGÍVEL A LONGO PRAZO		0,00
PATRIMÔNIO LÍQUIDO		83.556,15d
LUCROS OU PREJUÍZOS ACUMULADOS		83.556,15d
LUCROS OU PREJUÍZOS ACUMULADOS		83.556,15d
RESULTADOS ACUMULADOS		83.556,15d
SUPERVINIÊNCIA ATIVA (PASSIVA)		0,00

DEMONSTRAÇÃO DO RESULTADO DO EXERCÍCIO		Saldo Atual
Descrição		
RECEITA LÍQUIDA BRUTA		9.974,64
RECEITA LÍQUIDA BRUTA		9.974,64
CUSTOS E DESPESAS OPERACIONAIS		(93.530,79)
CUSTOS E DESPESAS OPERACIONAIS		(93.530,79)
RESULTADO DO EXERCÍCIO		(83.556,15)

DEMONSTRAÇÃO DOS FLUXOS DE CAIXA PELO MÉTODO DIRETO		Saldo Atual
Descrição		
ENTRADAS DE CAIXA		9.974,64
RECEITAS RECEBIDAS		9.974,64
RESGATE DE APLICAÇÕES FINANCEIRAS		0,00
SAÍDAS DE CAIXA		(93.530,79)
PAGAMENTOS EMPRÉSTIMOS		0,00
PAGAMENTO CUSTOS E DESPESAS		(93.530,79)
OUTRAS SAÍDAS		0,00
Redução nas Disponibilidades		(83.556,15)
DISPONIBILIDADES - NO INÍCIO DO PERÍODO		37.199,00
DISPONIBILIDADES - NO FINAL DO PERÍODO		2.409,12

DEMONSTRAÇÃO DAS MUTAÇÕES DO PATRIMÔNIO LÍQUIDO		Saldo Atual
Descrição		
RESULTADOS ACUMULADOS		0,00
RESULTADOS ACUMULADOS NO PERÍODO		(83.556,15)
RESULTADOS ACUMULADOS		(83.556,15)

ADRIANO DOS SANTOS BASSO
CPF: 012.852.881-81

VOLMIR JOSE FACCIN
Reg. no CRC - MS sob o No. MS-004780/O-0
CPF: 494.257.730-68

Este documento é cópia do original assinado digitalmente por ADRIANO DOS SANTOS BASSO, em 29/02/2024 às 16:36. Para acessar os autos processuais, acesse o site https://esaj.tjms.jus.br/pastadigital/pg/abrirConferenciaDocumento.do, informe o processo 0804203-35.2023.8.12.0008 e o código hiccVfjr.



GRUPO BASSO - PRODUTORES RURAIS

ADRIANO DOS SANTOS BASSO - CPF: 012.852.881-81

CONSOLIDADOS
31/12/2023

Folha: 0001
Emissão: 21/02/2024
Hora: 13:55:06

BALANÇO PATRIMONIAL - EM ABERTO COM DIFERENÇA DE ATIVO E PASSIVO

Descrição	Saldo Atual
ATIVO	37.199,23
ATIVO CIRCULANTE	37.199,23
DISPONÍVEL	37.199,23
CAIXA	40.595,30
CAIXA GERAL	40.595,30
BANCOS CONTA MOVIMENTO	3.396,07
COOPERATIVA DE CRÉDITO SICREDI 0903 C/c 15871-4	604,00
COOPERATIVA DE CRÉDITO SICREDI 0903 C/c 39999-0	4.000,07
INVESTIMENTOS	0,00
APLICAÇÕES FINANCEIRAS	0,00
COTA CAPITAL	0,00
CONSÓRCIOS	0,00
ATIVO NÃO-CIRCULANTE	0,00
IMOBILIZADO	0,00
IMÓVEIS, MóVEIS E UTENSÍLIOS, MÁQUINAS E EQUIPAMENTOS E VEÍCULOS	0,00
BENS EM OPERAÇÃO	0,00
PASSIVO	40.595,30
PASSIVO CIRCULANTE	0,00
EMPRÉSTIMOS E FINANCIAMENTOS	0,00
DÍVIDA DA ATIVIDADE RURAL	0,00
DÍVIDA DA ATIVIDADE RURAL	0,00
PASSIVO NÃO-CIRCULANTE	0,00
PASSIVO EXIGÍVEL A LONGO PRAZO	0,00
PATRIMÔNIO LÍQUIDO	40.595,30
LUCROS OU PREJUÍZOS ACUMULADOS	40.595,30
LUCROS OU PREJUÍZOS ACUMULADOS	40.595,30
RESULTADOS ACUMULADOS	40.595,30
SUPERVINIÊNCIA ATIVA (PASSIVA)	0,00

DEMONSTRAÇÃO DO RESULTADO DO EXERCÍCIO

Descrição	Saldo Atual
RECEITA LÍQUIDA BRUTA	71.130,00
RECEITA LÍQUIDA BRUTA	71.130,00
CUSTOS E DESPESAS OPERACIONAIS	(30.534,70)
CUSTOS E DESPESAS OPERACIONAIS	(30.534,70)
RESULTADO DO EXERCÍCIO	40.595,30

DEMONSTRAÇÃO DOS FLUXOS DE CAIXA PELO MÉTODO DIRETO

Descrição	Saldo Atual
ENTRADAS DE CAIXA	71.130,00
RECEITAS RECEBIDAS	71.130,00
RESGATE DE APLICAÇÕES FINANCEIRAS	0,00
SAÍDAS DE CAIXA	(30.534,70)
PAGAMENTOS EMPRÉSTIMOS	0,00
PAGAMENTO CUSTOS E DESPESAS	(30.534,70)
OUTRAS SAÍDAS	0,00
Aumento nas Disponibilidades	40.595,30
DISPONIBILIDADES - NO INÍCIO DO PERÍODO	(932,26)
DISPONIBILIDADES - NO FINAL DO PERÍODO	37.199,23

DEMONSTRAÇÃO DAS MUTAÇÕES DO PATRIMÔNIO LÍQUIDO

Descrição	Saldo Atual
RESULTADOS ACUMULADOS	0,00
RESULTADOS ACUMULADOS NO PERÍODO	40.595,30
RESULTADOS ACUMULADOS	40.595,30

ADRIANO DOS SANTOS BASSO
CPF: 012.852.881-81

VOLMIR JOSE FACCI
Reg. no CRC - MS sob o No. MS-004780/O-0
CPF: 494.257.730-68

Este documento é copia do original assinado digitalmente por VOLMIR JOSE FACCI em 19/03/2024 às 18:36. Para acessar os autos processuais, acesse o site liberado nos autos digitais por Usuário padrão para acesso SAJ/AT, em 19/03/2024 às 18:36. Para acessar os autos processuais, acesse o site https://esaj.tjms.jus.br/pastadigital/pg/abrirConferenciaDocumento.do, informe o processo 0804203-35.2023.8.12.0008 e o código f8vq6E2X.



Contribuinte: **ANDERSON DOS SANTOS BASSO** Emissão: 21/02/2024

CPF: 028.744.451-18 Data Nascimento: 18/08/1988 Pagina: 1

Endereço: VOLUNTARIOS DA PATRIA Nº: 497 Compl:
 Bairro: BELA VISTA Cidade: DOURADOS-MS
 Telefone: CEP 79260
 Fazenda:

RECEITAS E DESPESAS - ATIVIDADE RURAL				Saldo Inicial.....	0,00
Mês	Receita Bruta	Despesa Bruta	Saldo Rec/Desp	Saldo - CAIXA	
Janeiro	350.536,11	297.328,86	53.207,25	53.207,25	
Fevereiro	1.447.896,01	1.735.596,50	-234.493,24	-234.493,24	
Março	192.877,98	4.614.477,53	-4.656.092,79	-4.656.092,79	
Abril	6.479.427,64	4.141.393,14	-2.318.058,29	-2.318.058,29	
Maio	0,00	2.304.212,11	-4.622.270,40	-4.622.270,40	
Junho	0,00	646.969,40	-5.269.239,80	-5.269.239,80	
Julho	127.714,25	211.535,72	-5.353.061,27	-5.353.061,27	
Agosto	810.868,79	141.944,92	-4.684.137,40	-4.684.137,40	
Setembro	1.163.957,21	170.282,04	-3.690.462,23	-3.690.462,23	
Outubro	0,00	205.273,35	-3.895.735,58	-3.895.735,58	
Novembro	70.200,00	112.927,12	-3.938.462,70	-3.938.462,70	
Dezembro	0,00	82.705,13	-4.021.167,83	-4.021.167,83	
TOTAL	10.643.477,99	14.664.645,82	-4.021.167,83	-4.021.167,83	

APURAÇÃO DO RESULTADO RURAL - TRIBUTÁVEL

Receita Bruta Total (Atividade Rural).....(+)	10.643.477,99
Despesas de Custeio/Investimentos.....(-)	14.664.645,82
RESULTADO.....(=)	-4.021.167,83
Prejuízo do Exercício Anterior.....(-)	5.750.503,51
RES. APÓS COMPENSAÇÃO PREJUÍZO =>	-9.771.671,34
Arbitramento sobre a Receita Bruta (20%)	2.128.695,59
Receita - Outras Atividades.....(=)	0,00
RESULTADO TRIBUTÁVEL.....(=)	-9.771.671,34

INFORMAÇÕES PARA O EXERCÍCIO SEGUINTE / RESULTADO NÃO TRIBUTÁVEL

Prejuízo a Compensar.....	0,00
Adiant.Receb - Venda Entrega Futura....2022	0,00
Adiant.Receb - Produtos Entregues em	0,00

APURAÇÃO DO IMPOSTO DE RENDA

Dedução de Dependentes.....(-)	0,00
Outras Deduções(-)	0,00
Base de Cálculo apurada.....(=)	-9.771.671,34
Parcela a Deduzir (Conf.Tabela).....(-)	0,00
Valor do IRPF apurado..... 0,00 %	0,00
Imposto Pago Antecipado..... (-)	0,00
IMPOSTO DE RENDA A PAGAR.....	0,00



ne	Entradas	Saidas	Saldo Final	%
----	----------	--------	-------------	---

SALDO INICIAL - CAIXA		-3.895.735,58		
------------------------------	--	----------------------	--	--

1.00.000	RECEITAS	70.200,00		70.200,00	100,000 %
1.01.000	RECEITAS ATIVIDADE PECUARIA	70.200,00		70.200,00	100,000 %
1.01.001	VENDAS DE BOVINOS	70.200,00		70.200,00	100,000 %
3.00.000	DESPESAS DE CUSTEIOS E INVEST.		112.927,12	-112.927,12	100,000 %
3.05.000	DESPESAS DE CUSTEIO		112.927,12	-112.927,12	100,000 %
3.05.001	SALARIOS E RESCISOES		2.134,80	-2.134,80	1,890 %
3.05.002	CONTRIB PREVIDENCIARIA-INSS		500,70	-500,70	0,443 %
3.05.003	F.G.T.S.		120,00	-120,00	0,106 %
3.05.004	MANUTENCAO DE MAQUINAS		18.293,96	-18.293,96	16,199 %
3.05.005	MANUTENCAO DE VEICULOS		190,00	-190,00	0,168 %
3.05.006	COMBUSTIVEIS/LUBRIF. VEICULOS		71.510,00	-71.510,00	63,324 %
3.05.012	GAS, LUZ, AGUA E TELEFONE		1.266,98	-1.266,98	1,121 %
3.05.070	PECAS E ACESSORIOS		4.780,60	-4.780,60	4,233 %
3.05.071	MANUTENCAO IMPLEMENTOS AGRICOL		14.130,08	-14.130,08	12,512 %
SALDO INICIAL - CAIXA		-3.895.735,58	70.200,00	112.927,12	-3.938.462,70



ne	Entradas	Saidas	Saldo Final	%
----	----------	--------	-------------	---

SALDO INICIAL - CAIXA		-3.938.462,70		
------------------------------	--	----------------------	--	--

3.00.000	DESPESAS DE CUSTEIOS E INVEST.		82.705,13	-82.705,13	100,000 %
3.02.000	INSUMOS PECUÁRIOS		535,00	-535,00	0,646 %
3.02.004	DESPESAS DIVERSAS COM BOVINOS		535,00	-535,00	100,000 %
3.03.000	INSUMOS AGRICOLAS		115,00	-115,00	0,139 %
3.03.003	DEFENSIVOS QUIMICOS		115,00	-115,00	100,000 %
3.05.000	DESPESAS DE CUSTEIO		82.055,13	-82.055,13	99,214 %
3.05.001	SALARIOS E RESCISOES		2.019,60	-2.019,60	2,461 %
3.05.002	CONTRIB PREVIDENCIARIA-INSS		1.001,40	-1.001,40	1,220 %
3.05.003	F.G.T.S.		180,00	-180,00	0,219 %
3.05.004	MANUTENCAO DE MAQUINAS		4.850,10	-4.850,10	5,910 %
3.05.005	MANUTENCAO DE VEICULOS		3.220,52	-3.220,52	3,924 %
3.05.006	COMBUSTIVEIS/LUBRIF. VEICULOS		63.239,10	-63.239,10	77,069 %
3.05.012	GAS, LUZ, AGUA E TELEFONE		1.318,11	-1.318,11	1,606 %
3.05.023	CONTRIBUICAO - FUNDERSUL		846,01	-846,01	1,031 %
3.05.070	PECAS E ACESSORIOS		1.918,25	-1.918,25	2,337 %
3.05.071	MANUTENCAO IMPLEMENTOS AGRICOL		3.462,04	-3.462,04	4,219 %
SALDO INICIAL - CAIXA		-3.938.462,70	0,00	82.705,13	-4.021.167,83



ne	Entradas	Saidas	Saldo Final	%
----	----------	--------	-------------	---

SALDO INICIAL - CAIXA**0,00**

3.00.000	DESPESAS DE CUSTEIOS E INVEST.		37.196,60	-37.196,60	100,000 %
3.02.000	INSUMOS PECUÁRIOS		25,00	-25,00	0,067 %
3.02.004	DESPESAS DIVERSAS COM BOVINOS		25,00	-25,00	100,000 %
3.03.000	INSUMOS AGRICOLAS		5.076,00	-5.076,00	13,646 %
3.03.005	SEMENTES CAPIM		5.076,00	-5.076,00	100,000 %
3.05.000	DESPESAS DE CUSTEIO		32.095,60	-32.095,60	86,286 %
3.05.001	SALARIOS E RESCISOES		1.384,80	-1.384,80	4,314 %
3.05.002	CONTRIB PREVIDENCIARIA-INSS		500,70	-500,70	1,560 %
3.05.003	F.G.T.S.		180,00	-180,00	0,560 %
3.05.004	MANUTENCAO DE MAQUINAS		13.233,10	-13.233,10	41,230 %
3.05.006	COMBUSTIVEIS/LUBRIF. VEICULOS		16.797,00	-16.797,00	52,334 %
SALDO INICIAL - CAIXA		0,00	0,00	37.196,60	-37.196,60



GRUPO BASSO - PRODUTORES RURAIS

ANDERSON DOS SANTOS BASSO - CPF: 028.744.451-18

CONSOLIDADOS
31/10/2023

Folha: 0001
Emissão: 21/02/2024
Hora: 14:29:07

BALANÇO PATRIMONIAL - EM ABERTO COM DIFERENÇA DE ATIVO E PASSIVO

Descrição	Saldo Atual
ATIVO	22.217,82
ATIVO CIRCULANTE	22.217,82
DISPONÍVEL	22.217,82
CAIXA	0,00
CAIXA GERAL	0,00
BANCOS CONTA MOVIMENTO	22.217,82
BANCO DO BRASIL Agência 3426-6 C/c 12268-8	23.591,31
COOPERATIVA DE CRÉDITO LAR 1-8 C/c 02806-1	45.809,13
INVESTIMENTOS	0,00
APLICAÇÕES FINANCEIRAS	0,00
COTA CAPITAL	0,00
CONSÓRCIOS	0,00
ATIVO NÃO-CIRCULANTE	0,00
IMOBILIZADO	0,00
IMÓVEIS, MÓVEIS E UTENSÍLIOS, MÁQUINAS E EQUIPAMENTOS E VEÍCULOS	0,00
BENS EM OPERAÇÃO	0,00
PASSIVO	0,00
PASSIVO CIRCULANTE	205.273,35
EMPRÉSTIMOS E FINANCIAMENTOS	205.273,35
DÍVIDA DA ATIVIDADE RURAL	205.273,35
DÍVIDA DA ATIVIDADE RURAL	205.273,35
PASSIVO NÃO-CIRCULANTE	0,00
PASSIVO EXIGÍVEL A LONGO PRAZO	0,00
PATRIMÔNIO LÍQUIDO	205.273,35
LUCROS OU PREJUÍZOS ACUMULADOS	205.273,35
LUCROS OU PREJUÍZOS ACUMULADOS	205.273,35
RESULTADOS ACUMULADOS	205.273,35
SUPERVINIÊNCIA ATIVA (PASSIVA)	0,00

DEMONSTRAÇÃO DO RESULTADO DO EXERCÍCIO

Descrição	Saldo Atual
RECEITA LÍQUIDA BRUTA	0,00
RECEITA LÍQUIDA BRUTA	0,00
CUSTOS E DESPESAS OPERACIONAIS	(205.273,35)
CUSTOS E DESPESAS OPERACIONAIS	(205.273,35)
RESULTADO DO EXERCÍCIO	(205.273,35)

DEMONSTRAÇÃO DOS FLUXOS DE CAIXA PELO MÉTODO DIRETO

Descrição	Saldo Atual
ENTRADAS DE CAIXA	0,00
RECEITAS RECEBIDAS	0,00
RESGATE DE APLICAÇÕES FINANCEIRAS	0,00
SAÍDAS DE CAIXA	(205.273,35)
PAGAMENTOS EMPRÉSTIMOS	0,00
PAGAMENTO CUSTOS E DESPESAS	(205.273,35)
OUTRAS SAÍDAS	0,00
Redução nas Disponibilidades	(205.273,35)
DISPONIBILIDADES - NO INÍCIO DO PERÍODO	9.203,12
DISPONIBILIDADES - NO FINAL DO PERÍODO	22.217,82

DEMONSTRAÇÃO DAS MUTAÇÕES DO PATRIMÔNIO LÍQUIDO

Descrição	Saldo Atual
RESULTADOS ACUMULADOS	0,00
RESULTADOS ACUMULADOS NO PERÍODO	(205.273,35)
RESULTADOS ACUMULADOS	(205.273,35)

ANDERSON DOS SANTOS BASSO
CPF: 028.744.451-18

VOLMIR JOSE FACCI
Reg. no CRC - MS sob o No. MS-004780/0-0
CPF: 494.257.730-68

Este documento é copia do original assinado digitalmente por VOLMIR JOSE FACCI em 19/03/2024 às 18:36. Para acessar os autos processuais, acesse o site liberado nos autos digitais por Usuário padrão para acesso SAJ/AT, em 19/03/2024 às 18:36. Para acessar os autos processuais, acesse o site https://esaj.tjms.jus.br/pastadigital/pg/abrirConferenciaDocumento.do, informe o processo 0804203-35.2023.8.12.0008 e o código PAXWDgqA.



GRUPO BASSO - PRODUTORES RURAIS

ANDERSON DOS SANTOS BASSO - CPF: 028.744.451-18

CONSOLIDADOS

31/12/2023

Folha: 0001

Emissão: 21/02/2024

Hora: 14:33:46

BALANÇO PATRIMONIAL - EM ABERTO COM DIFERENÇA DE ATIVO E PASSIVO

Descrição	Saldo Atual
ATIVO	17.754,12
ATIVO CIRCULANTE	17.754,12
DISPONÍVEL	17.754,12
CAIXA	0,00
CAIXA GERAL	0,00
BANCOS CONTA MOVIMENTO	17.754,12
BANCO DO BRASIL Agência 3426-6 C/c 12268-8	27.577,76
COOPERATIVA DE CRÉDITO LAR 1-8 C/c 02806-1	9.823,64
INVESTIMENTOS	0,00
APLICAÇÕES FINANCEIRAS	0,00
COTA CAPITAL	0,00
CONSÓRCIOS	0,00
ATIVO NÃO-CIRCULANTE	0,00
IMOBILIZADO	0,00
IMÓVEIS, MÓVEIS E UTENSÍLIOS, MÁQUINAS E EQUIPAMENTOS E VEÍCULOS	0,00
BENS EM OPERAÇÃO	0,00
PASSIVO	0,00
PASSIVO CIRCULANTE	82.705,13
EMPRÉSTIMOS E FINANCIAMENTOS	82.705,13
DÍVIDA DA ATIVIDADE RURAL	82.705,13
DÍVIDA DA ATIVIDADE RURAL	82.705,13
PASSIVO NÃO-CIRCULANTE	0,00
PASSIVO EXIGÍVEL A LONGO PRAZO	0,00
PATRIMÔNIO LÍQUIDO	82.705,13
LUCROS OU PREJUÍZOS ACUMULADOS	82.705,13
LUCROS OU PREJUÍZOS ACUMULADOS	82.705,13
RESULTADOS ACUMULADOS	82.705,13
SUPERVINIÊNCIA ATIVA (PASSIVA)	0,00

DEMONSTRAÇÃO DO RESULTADO DO EXERCÍCIO

Descrição	Saldo Atual
RECEITA LÍQUIDA BRUTA	0,00
RECEITA LÍQUIDA BRUTA	0,00
CUSTOS E DESPESAS OPERACIONAIS	(82.705,13)
CUSTOS E DESPESAS OPERACIONAIS	(82.705,13)
RESULTADO DO EXERCÍCIO	(82.705,13)

DEMONSTRAÇÃO DOS FLUXOS DE CAIXA PELO MÉTODO DIRETO

Descrição	Saldo Atual
ENTRADAS DE CAIXA	0,00
RECEITAS RECEBIDAS	0,00
RESGATE DE APLICAÇÕES FINANCEIRAS	0,00
SAÍDAS DE CAIXA	(82.705,13)
PAGAMENTOS EMPRÉSTIMOS	0,00
PAGAMENTO CUSTOS E DESPESAS	(82.705,13)
OUTRAS SAÍDAS	0,00
Redução nas Disponibilidades	(82.705,13)
DISPONIBILIDADES - NO INÍCIO DO PERÍODO	(20.673,28)
DISPONIBILIDADES - NO FINAL DO PERÍODO	(17.754,12)

DEMONSTRAÇÃO DAS MUTAÇÕES DO PATRIMÔNIO LÍQUIDO

Descrição	Saldo Atual
RESULTADOS ACUMULADOS	0,00
RESULTADOS ACUMULADOS NO PERÍODO	(82.705,13)
RESULTADOS ACUMULADOS	(82.705,13)

ANDERSON DOS SANTOS BASSO
CPF: 028.744.451-18

VOLMIR JOSE FACCI
Reg. no CRC - MS sob o No. MS-004780/0-0
CPF: 494.257.730-68

Este documento é copia do original assinado digitalmente por VOLMIR JOSE FACCI em 19/03/2024 às 18:36. Para acessar os autos processuais, acesse o site liberado nos autos digitais por Usuário padrão para acesso SAJ/AT, em 19/03/2024 às 18:36. Para acessar os autos processuais, acesse o site https://esaj.tjms.jus.br/pastadigital/pg/abrirConferenciaDocumento.do, informe o processo 0804203-35.2023.8.12.0008 e o código ZBeMhVDi.



GRUPO BASSO - PRODUTORES RURAIS

ANDERSON DOS SANTOS BASSO - CPF: 028.744.451-18

CONSOLIDADOS
30/11/2023

Folha: 0001
Emissão: 21/01/2024
Hora: 15:11:27

BALANÇO PATRIMONIAL - EM ABERTO COM DIFERENÇA DE ATIVO E PASSIVO

Descrição	Saldo Atual
ATIVO	20.673,28
ATIVO CIRCULANTE	20.673,28
DISPONÍVEL	20.673,28
CAIXA	0,00
CAIXA GERAL	0,00
BANCOS CONTA MOVIMENTO	20.673,28
BANCO DO BRASIL Agência 3426-6 C/c 12268-8	25.528,82
COOPERATIVA DE CRÉDITO LAR 1-8 C/c 02806-1	4.855,54
INVESTIMENTOS	0,00
APLICAÇÕES FINANCEIRAS	0,00
COTA CAPITAL	0,00
CONSÓRCIOS	0,00
ATIVO NÃO-CIRCULANTE	0,00
IMOBILIZADO	0,00
IMÓVEIS, Móveis e utensílios, Máquinas e Equipamentos e Veículos	0,00
BENS EM OPERAÇÃO	0,00
PASSIVO	0,00
PASSIVO CIRCULANTE	42.727,12
EMPRÉSTIMOS E FINANCIAMENTOS	42.727,12
DÍVIDA DA ATIVIDADE RURAL	42.727,12
DÍVIDA DA ATIVIDADE RURAL	42.727,12
PASSIVO NÃO-CIRCULANTE	0,00
PASSIVO EXIGÍVEL A LONGO PRAZO	0,00
PATRIMÔNIO LÍQUIDO	42.727,12
LUCROS OU PREJUÍZOS ACUMULADOS	42.727,12
LUCROS OU PREJUÍZOS ACUMULADOS	42.727,12
RESULTADOS ACUMULADOS	42.727,12
SUPERVINIÊNCIA ATIVA (PASSIVA)	0,00

DEMONSTRAÇÃO DO RESULTADO DO EXERCÍCIO

Descrição	Saldo Atual
RECEITA LÍQUIDA BRUTA	70.200,00
RECEITA LÍQUIDA BRUTA	70.200,00
CUSTOS E DESPESAS OPERACIONAIS	(112.927,12)
CUSTOS E DESPESAS OPERACIONAIS	(112.927,12)
RESULTADO DO EXERCÍCIO	(42.727,12)

DEMONSTRAÇÃO DOS FLUXOS DE CAIXA PELO MÉTODO DIRETO

Descrição	Saldo Atual
ENTRADAS DE CAIXA	70.200,00
RECEITAS RECEBIDAS	70.200,00
RESGATE DE APLICAÇÕES FINANCEIRAS	0,00
SAÍDAS DE CAIXA	(112.927,12)
PAGAMENTOS EMPRÉSTIMOS	0,00
PAGAMENTO CUSTOS E DESPESAS	(112.927,12)
OUTRAS SAÍDAS	0,00
Redução nas Disponibilidades	(42.727,12)
DISPONIBILIDADES - NO INÍCIO DO PERÍODO	22.217,82
DISPONIBILIDADES - NO FINAL DO PERÍODO	(20.673,28)

DEMONSTRAÇÃO DAS MUTAÇÕES DO PATRIMÔNIO LÍQUIDO

Descrição	Saldo Atual
RESULTADOS ACUMULADOS	0,00
RESULTADOS ACUMULADOS NO PERÍODO	(42.727,12)
RESULTADOS ACUMULADOS	(42.727,12)

ANDERSON DOS SANTOS BASSO
CPF: 028.744.451-18

VOLMIR JOSE FACCIN
Reg. no CRC - MS sob o No. MS-004780/0-0
CPF: 494.257.730-68



GRUPO BASSO - PRODUTORES RURAIS

ANDERSON DOS SANTOS BASSO - CPF: 028.744.451-18

CONSOLIDADOS
a 31/01/2024

Folha: 0001
Emissão: 29/02/2024
Hora: 14:33:46

BALANÇO PATRIMONIAL - EM ABERTO COM DIFERENÇA DE ATIVO E PASSIVO		Saldo Atual
Descrição		
ATIVO		27.949,71 c
ATIVO CIRCULANTE		27.949,71 c
DISPONÍVEL		27.949,71 c
CAIXA		0,00
CAIXA GERAL		0,00
BANCOS CONTA MOVIMENTO		27.949,71 c
BANCO DO BRASIL Agência 3426-6 C/c 12268-8		30.030,73 c
COOPERATIVA DE CRÉDITO LAR 1-8 C/c 02806-1		2.081,98 d
INVESTIMENTOS		0,00
APLICAÇÕES FINANCEIRAS		0,00
COTA CAPITAL		0,00
CONSÓRCIOS		0,00
ATIVO NÃO-CIRCULANTE		0,00
IMOBILIZADO		0,00
IMÓVEIS, MÓVEIS E UTENSÍLIOS, MÁQUINAS E EQUIPAMENTOS E VEÍCULOS		0,00
BENS EM OPERAÇÃO		0,00
PASSIVO		0,00
PASSIVO CIRCULANTE		37.196,60 c
EMPRÉSTIMOS E FINANCIAMENTOS		37.196,60 c
DÍVIDA DA ATIVIDADE RURAL		37.196,60 c
DÍVIDA DA ATIVIDADE RURAL		37.196,60 c
PASSIVO NÃO-CIRCULANTE		0,00
PASSIVO EXIGÍVEL A LONGO PRAZO		0,00
PATRIMÔNIO LÍQUIDO		37.196,60 d
LUCROS OU PREJUÍZOS ACUMULADOS		37.196,60 d
LUCROS OU PREJUÍZOS ACUMULADOS		37.196,60 d
RESULTADOS ACUMULADOS		37.196,60 d
SUPERVINIÊNCIA ATIVA (PASSIVA)		0,00

DEMONSTRAÇÃO DO RESULTADO DO EXERCÍCIO		Saldo Atual
Descrição		
RECEITA LÍQUIDA BRUTA		0,00
RECEITA LÍQUIDA BRUTA		0,00
CUSTOS E DESPESAS OPERACIONAIS		(37.196,60)
CUSTOS E DESPESAS OPERACIONAIS		(37.196,60)
RESULTADO DO EXERCÍCIO		(37.196,60)

DEMONSTRAÇÃO DOS FLUXOS DE CAIXA PELO MÉTODO DIRETO		Saldo Atual
Descrição		
ENTRADAS DE CAIXA		0,00
RECEITAS RECEBIDAS		0,00
RESGATE DE APLICAÇÕES FINANCEIRAS		0,00
SAÍDAS DE CAIXA		(37.196,60)
PAGAMENTOS EMPRÉSTIMOS		0,00
PAGAMENTO CUSTOS E DESPESAS		(37.196,60)
OUTRAS SAÍDAS		0,00
Redução nas Disponibilidades		(37.196,60)
DISPONIBILIDADES - NO INÍCIO DO PERÍODO		(17.754,71)
DISPONIBILIDADES - NO FINAL DO PERÍODO		(27.949,71)

DEMONSTRAÇÃO DAS MUTAÇÕES DO PATRIMÔNIO LÍQUIDO		Saldo Atual
Descrição		
RESULTADOS ACUMULADOS		0,00
RESULTADOS ACUMULADOS NO PERÍODO		(37.196,60)
RESULTADOS ACUMULADOS		(37.196,60)

ANDERSON DOS SANTOS BASSO
CPF: 028.744.451-18

VOLMIR JOSE FACCIN
Reg. no CRC - MS sob o No. MS-004780/O-0
CPF: 494.257.730-68

Este documento é cópia do original assinado digitalmente por Anderson dos Santos Basso, em 29/02/2024 às 14:33:46. Para acessar os autos processuais, acesse o site liberado nos autos digitais por Usuário padrão para acesso SAJVA1, em https://esaj.tjms.jus.br/pastadigital/pg/abrirConferenciaDocumento.do, informe o processo 0804203-35.2023.8.12.0008 e o código TIE5xb1P. https://esaj.tjms.jus.br/pastadigital/pg/abrirConferenciaDocumento.do, informe o processo 0804203-35.2023.8.12.0008 e o código TIE5xb1P.



ne	Entradas	Saidas	Saldo Final	%
----	----------	--------	-------------	---

	SALDO INICIAL - CAIXA	-70.531,30		
--	------------------------------	-------------------	--	--

2.00.000	INVESTIMENTOS E BENFEITORIAS		281,56	-281,56	100,000 %
2.01.000	INVESTIMENTOS		281,56	-281,56	100,000 %
2.01.011	BENFEITORIAS		281,56	-281,56	100,000 %
3.00.000	DESPESAS DE CUSTEIOS E INVEST.		10.909,09	-10.909,09	100,000 %
3.05.000	DESPESAS DE CUSTEIO		10.909,09	-10.909,09	100,000 %
3.05.001	SALARIOS E RESCISOES		1.835,25	-1.835,25	16,823 %
3.05.002	CONTRIB PREVIDENCIARIA-INSS		672,46	-672,46	6,164 %
3.05.003	F.G.T.S.		159,60	-159,60	1,463 %
3.05.039	DESPESAS C/ ALIMENTACAO		696,78	-696,78	6,387 %
3.05.070	PECAS E ACESSORIOS		7.545,00	-7.545,00	69,162 %
	SALDO INICIAL - CAIXA	-70.531,30	0,00	11.190,65	-81.721,95



ne	Entradas	Saidas	Saldo Final	%
----	----------	--------	-------------	---

		<u>SALDO INICIAL - CAIXA</u>	<u>-81.721,95</u>		
2.00.000	INVESTIMENTOS E BENFEITORIAS		2.141,50	-2.141,50	100,000 %
2.01.000	INVESTIMENTOS		2.141,50	-2.141,50	100,000 %
2.01.011	BENFEITORIAS		2.141,50	-2.141,50	100,000 %
3.00.000	DESPESAS DE CUSTEIOS E INVEST.		5.670,70	-5.670,70	100,000 %
3.05.000	DESPESAS DE CUSTEIO		5.670,70	-5.670,70	100,000 %
3.05.001	SALARIOS E RESCISOES		2.832,75	-2.832,75	49,954 %
3.05.002	CONTRIB PREVIDENCIARIA-INSS		672,46	-672,46	11,858 %
3.05.003	F.G.T.S.		159,60	-159,60	2,814 %
3.05.005	MANUTENCAO DE VEICULOS		1.216,39	-1.216,39	21,450 %
3.05.012	GAS, LUZ, AGUA E TELEFONE		789,50	-789,50	13,922 %
SALDO INICIAL - CAIXA		-81.721,95	0,00	7.812,20	-89.534,15



ne	Entradas	Saidas	Saldo Final	%
----	----------	--------	-------------	---

SALDO INICIAL - CAIXA**-89.534,15**

1.00.000	RECEITAS	12.774,84		12.774,84	100,000 %
1.02.000	RECEITAS ATIVIDADE AGRICOLA	12.774,84		12.774,84	100,000 %
1.02.002	VENDAS DE MILHO	12.774,84		12.774,84	100,000 %
3.00.000	DESPEAS DE CUSTEIOS E INVEST.		6.898,32	-6.898,32	100,000 %
3.05.000	DESPEAS DE CUSTEIO		6.898,32	-6.898,32	100,000 %
3.05.001	SALARIOS E RESCISOES		2.673,00	-2.673,00	38,748 %
3.05.002	CONTRIB PREVIDENCIARIA-INSS		1.344,92	-1.344,92	19,496 %
3.05.003	F.G.T.S.		239,40	-239,40	3,470 %
3.05.071	MANUTENCAO IMPLEMENTOS AGRICOL		2.641,00	-2.641,00	38,284 %
	SALDO INICIAL - CAIXA	-89.534,15	12.774,84	6.898,32	-83.657,63



ne	Entradas	Saidas	Saldo Final	%
----	----------	--------	-------------	---

SALDO INICIAL - CAIXA**0,00**

1.00.000	RECEITAS	58.035,11		58.035,11	100,000 %
1.02.000	RECEITAS ATIVIDADE AGRICOLA	58.035,11		58.035,11	100,000 %
1.02.002	VENDAS DE MILHO	58.035,11		58.035,11	100,000 %
2.00.000	INVESTIMENTOS E BENFEITORIAS		223,00	-223,00	100,000 %
2.01.000	INVESTIMENTOS		223,00	-223,00	100,000 %
2.01.011	BENFEITORIAS		223,00	-223,00	100,000 %
3.00.000	DESPESAS DE CUSTEIOS E INVEST.		3.301,14	-3.301,14	100,000 %
3.05.000	DESPESAS DE CUSTEIO		3.301,14	-3.301,14	100,000 %
3.05.001	SALARIOS E RESCISOES		1.835,25	-1.835,25	55,594 %
3.05.002	CONTRIB PREVIDENCIARIA-INSS		672,46	-672,46	20,370 %
3.05.003	F.G.T.S.		239,40	-239,40	7,252 %
3.05.039	DESPESAS C/ ALIMENTACAO		434,03	-434,03	13,147 %
3.05.071	MANUTENCAO IMPLEMENTOS AGRICOL		120,00	-120,00	3,635 %
	SALDO INICIAL - CAIXA	0,00	58.035,11	3.524,14	54.510,97



GRUPO BASSO - PRODUTORES RURAIS

SONIA APARECIDA BRAGA DOS SANTOS - CPF: 582.910.911-53

CONSOLIDADOS
31/10/2023

Folha: 0001
Emissão: 21/02/2024
Hora: 14:49:08

BALANÇO PATRIMONIAL - EM ABERTO COM DIFERENÇA DE ATIVO E PASSIVO

Descrição	Saldo Atual
ATIVO	0,00
ATIVO CIRCULANTE	0,00
DISPONÍVEL	0,00
CAIXA	0,00
CAIXA GERAL	0,00
BANCOS CONTA MOVIMENTO	0,00
BANCO DO BRASIL 2175-X C/c 7743-7	0,00
COOPERATIVA DE CRÉDITO SICREDI 0903 C/c 00703-0	0,00
INVESTIMENTOS	0,00
APLICAÇÕES FINANCEIRAS	0,00
COTA CAPITAL	0,00
CONSÓRCIOS	0,00
ATIVO NÃO-CIRCULANTE	0,00
IMOBILIZADO	0,00
IMÓVEIS, MóVEIS E UTENSÍLIOS, MÁQUINAS E EQUIPAMENTOS E VEÍCULOS	0,00
BENS EM OPERAÇÃO	0,00
PASSIVO	0,00
PASSIVO CIRCULANTE	11.190,65
EMPRÉSTIMOS E FINANCIAMENTOS	11.190,65
DÍVIDA DA ATIVIDADE RURAL	11.190,65
DÍVIDA DA ATIVIDADE RURAL	11.190,65
PASSIVO NÃO-CIRCULANTE	0,00
PASSIVO EXIGÍVEL A LONGO PRAZO	0,00
PATRIMÔNIO LÍQUIDO	11.190,65
LUCROS OU PREJUÍZOS ACUMULADOS	11.190,65
LUCROS OU PREJUÍZOS ACUMULADOS	11.190,65
RESULTADOS ACUMULADOS	11.190,65
SUPERVINIÊNCIA ATIVA (PASSIVA)	0,00

DEMONSTRAÇÃO DO RESULTADO DO EXERCÍCIO

Descrição	Saldo Atual
RECEITA LÍQUIDA BRUTA	0,00
RECEITA LÍQUIDA BRUTA	0,00
CUSTOS E DESPESAS OPERACIONAIS	(11.190,65)
CUSTOS E DESPESAS OPERACIONAIS	(11.190,65)
RESULTADO DO EXERCÍCIO	(11.190,65)

DEMONSTRAÇÃO DOS FLUXOS DE CAIXA PELO MÉTODO DIRETO

Descrição	Saldo Atual
ENTRADAS DE CAIXA	0,00
RECEITAS RECEBIDAS	0,00
RESGATE DE APLICAÇÕES FINANCEIRAS	0,00
SAÍDAS DE CAIXA	(11.190,65)
PAGAMENTOS EMPRÉSTIMOS	0,00
PAGAMENTO CUSTOS E DESPESAS	(11.190,65)
OUTRAS SAÍDAS	0,00
Redução nas Disponibilidades	(11.190,65)
DISPONIBILIDADES - NO INÍCIO DO PERÍODO	0,00
DISPONIBILIDADES - NO FINAL DO PERÍODO	0,00

DEMONSTRAÇÃO DAS MUTAÇÕES DO PATRIMÔNIO LÍQUIDO

Descrição	Saldo Atual
RESULTADOS ACUMULADOS	0,00
RESULTADOS ACUMULADOS NO PERÍODO	(11.190,65)
RESULTADOS ACUMULADOS	(11.190,65)

SONIA APARECIDA BRAGA DOS SANTOS
CPF: 582.910.911-53

VOLMIR JOSE FACCIN
Reg. no CRC - MS sob o No. MS-004780/O-0
CPF: 494.257.730-68

Este documento é copia do original assinado digitalmente por VOLMIR JOSE FACCIN em 19/03/2024 às 18:36. Para acessar os autos processuais, acesse o site liberado nos autos digitais por Usuário padrão para acesso SAJ/AT, em 19/03/2024 às 18:36. Para acessar o processo 0804203-35.2023.8.12.0008 e o código Jm4x6cmk. https://esaj.tjms.jus.br/pastadigital/pg/abrirConferenciaDocumento.do, informe o processo 0804203-35.2023.8.12.0008 e o código Jm4x6cmk.



GRUPO BASSO - PRODUTORES RURAIS

SONIA APARECIDA BRAGA DOS SANTOS - CPF: 582.910.911-53

CONSOLIDADOS
30/11/2023

Folha: 0001
Emissão: 21/02/2024
Hora: 14:31:02

BALANÇO PATRIMONIAL - EM ABERTO COM DIFERENÇA DE ATIVO E PASSIVO

Descrição	Saldo Atual
ATIVO	2.146,05
ATIVO CIRCULANTE	2.146,05
DISPONÍVEL	2.146,05
CAIXA	0,00
CAIXA GERAL	0,00
BANCOS CONTA MOVIMENTO	2.146,05
BANCO DO BRASIL 2175-X C/c 7743-7	0,00
COOPERATIVA DE CRÉDITO SICREDI 0903 C/c 00703-0	2.146,05
INVESTIMENTOS	0,00
APLICAÇÕES FINANCEIRAS	0,00
COTA CAPITAL	0,00
CONSÓRCIOS	0,00
ATIVO NÃO-CIRCULANTE	0,00
IMOBILIZADO	0,00
IMÓVEIS, MóVEIS E UTENSÍLIOS, MÁQUINAS E EQUIPAMENTOS E VEÍCULOS	0,00
BENS EM OPERAÇÃO	0,00
PASSIVO	0,00
PASSIVO CIRCULANTE	7.812,20
EMPRÉSTIMOS E FINANCIAMENTOS	7.812,20
DÍVIDA DA ATIVIDADE RURAL	7.812,20
DÍVIDA DA ATIVIDADE RURAL	7.812,20
PASSIVO NÃO-CIRCULANTE	0,00
PASSIVO EXIGÍVEL A LONGO PRAZO	0,00
PATRIMÔNIO LÍQUIDO	7.812,20
LUCROS OU PREJUÍZOS ACUMULADOS	7.812,20
LUCROS OU PREJUÍZOS ACUMULADOS	7.812,20
RESULTADOS ACUMULADOS	7.812,20
SUPERVINIÊNCIA ATIVA (PASSIVA)	0,00

DEMONSTRAÇÃO DO RESULTADO DO EXERCÍCIO

Descrição	Saldo Atual
RECEITA LÍQUIDA BRUTA	0,00
RECEITA LÍQUIDA BRUTA	0,00
CUSTOS E DESPESAS OPERACIONAIS	(7.812,20)
CUSTOS E DESPESAS OPERACIONAIS	(7.812,20)
RESULTADO DO EXERCÍCIO	(7.812,20)

DEMONSTRAÇÃO DOS FLUXOS DE CAIXA PELO MÉTODO DIRETO

Descrição	Saldo Atual
ENTRADAS DE CAIXA	0,00
RECEITAS RECEBIDAS	0,00
RESGATE DE APLICAÇÕES FINANCEIRAS	0,00
SAÍDAS DE CAIXA	(7.812,20)
PAGAMENTOS EMPRÉSTIMOS	0,00
PAGAMENTO CUSTOS E DESPESAS	(7.812,20)
OUTRAS SAÍDAS	0,00
Redução nas Disponibilidades	(7.812,20)
DISPONIBILIDADES - NO INÍCIO DO PERÍODO	0,00
DISPONIBILIDADES - NO FINAL DO PERÍODO	(2.146,05)

DEMONSTRAÇÃO DAS MUTAÇÕES DO PATRIMÔNIO LÍQUIDO

Descrição	Saldo Atual
RESULTADOS ACUMULADOS	0,00
RESULTADOS ACUMULADOS NO PERÍODO	(7.812,20)
RESULTADOS ACUMULADOS	(7.812,20)

SONIA APARECIDA BRAGA DOS SANTOS
CPF: 582.910.911-53

VOLMIR JOSE FACCIN
Reg. no CRC - MS sob o No. MS-004780/O-0
CPF: 494.257.730-68

Este documento é copia do original assinado digitalmente por VOLMIR JOSE FACCIN em 19/03/2024 às 18:36. Para acessar os autos processuais, acesse o site liberado nos autos digitais por Usuário padrão para acesso SAJ/AT, em 19/03/2024 às 18:36. Para acessar os autos processuais, acesse o site https://esaj.tjms.jus.br/pastadigital/pg/abrirConferenciaDocumento.do, informe o processo 0804203-35.2023.8.12.0008 e o código uHCRX2a.



GRUPO BASSO - PRODUTORES RURAIS

SONIA APARECIDA BRAGA DOS SANTOS - CPF: 582.910.911-53

CONSOLIDADOS
31/12/2023

Folha: 0001
Emissão: 21/02/2024
Hora: 14:27:11

BALANÇO PATRIMONIAL - EM ABERTO COM DIFERENÇA DE ATIVO E PASSIVO

Descrição	Saldo Atual
ATIVO	4.566,69
ATIVO CIRCULANTE	4.566,69
DISPONÍVEL	4.566,69
CAIXA	5.876,52
CAIXA GERAL	5.876,52
BANCOS CONTA MOVIMENTO	1.309,83
BANCO DO BRASIL 2175-X C/c 7743-7	0,00
COOPERATIVA DE CRÉDITO SICREDI 0903 C/c 00703-0	1.309,83
INVESTIMENTOS	0,00
APLICAÇÕES FINANCEIRAS	0,00
COTA CAPITAL	0,00
CONSÓRCIOS	0,00
ATIVO NÃO-CIRCULANTE	0,00
IMOBILIZADO	0,00
IMÓVEIS, MÓVEIS E UTENSÍLIOS, MÁQUINAS E EQUIPAMENTOS E VEÍCULOS	0,00
BENS EM OPERAÇÃO	0,00
PASSIVO	5.876,52
PASSIVO CIRCULANTE	0,00
EMPRÉSTIMOS E FINANCIAMENTOS	0,00
DÍVIDA DA ATIVIDADE RURAL	0,00
DÍVIDA DA ATIVIDADE RURAL	0,00
PASSIVO NÃO-CIRCULANTE	0,00
PASSIVO EXIGÍVEL A LONGO PRAZO	0,00
PATRIMÔNIO LÍQUIDO	5.876,52
LUCROS OU PREJUÍZOS ACUMULADOS	5.876,52
LUCROS OU PREJUÍZOS ACUMULADOS	5.876,52
RESULTADOS ACUMULADOS	5.876,52
SUPERVINIÊNCIA ATIVA (PASSIVA)	0,00

DEMONSTRAÇÃO DO RESULTADO DO EXERCÍCIO

Descrição	Saldo Atual
RECEITA LÍQUIDA BRUTA	12.774,84
RECEITA LÍQUIDA BRUTA	12.774,84
CUSTOS E DESPESAS OPERACIONAIS	(6.898,32)
CUSTOS E DESPESAS OPERACIONAIS	(6.898,32)
RESULTADO DO EXERCÍCIO	5.876,52

DEMONSTRAÇÃO DOS FLUXOS DE CAIXA PELO MÉTODO DIRETO

Descrição	Saldo Atual
ENTRADAS DE CAIXA	12.774,84
RECEITAS RECEBIDAS	12.774,84
RESGATE DE APLICAÇÕES FINANCEIRAS	0,00
SAÍDAS DE CAIXA	(6.898,32)
PAGAMENTOS EMPRÉSTIMOS	0,00
PAGAMENTO CUSTOS E DESPESAS	(6.898,32)
OUTRAS SAÍDAS	0,00
Aumento nas Disponibilidades	5.876,52
DISPONIBILIDADES - NO INÍCIO DO PERÍODO	(2.146,05)
DISPONIBILIDADES - NO FINAL DO PERÍODO	4.566,69

DEMONSTRAÇÃO DAS MUTAÇÕES DO PATRIMÔNIO LÍQUIDO

Descrição	Saldo Atual
RESULTADOS ACUMULADOS	0,00
RESULTADOS ACUMULADOS NO PERÍODO	5.876,52
RESULTADOS ACUMULADOS	5.876,52

SONIA APARECIDA BRAGA DOS SANTOS
CPF: 582.910.911-53

VOLMIR JOSE FACCI
Reg. no CRC - MS sob o No. MS-004780/O-0
CPF: 494.257.730-68

Este documento é copia do original assinado digitalmente por JOSÉ EDUARDO CHILIMITI CURTI, Emissor, em 19/03/2024 às 18:36. Para acessar os autos processuais, acesse o site liberado nos autos digitais por Usuário padrão para acesso SAJ/AT, em 19/03/2024 às 18:36. Para acessar o processo 0804203-35.2023.8.12.0008 e o código vVRFV1S92. https://esaj.tjms.jus.br/pastadigital/pg/abrirConferenciaDocumento.do, informe o processo 0804203-35.2023.8.12.0008 e o código vVRFV1S92.



GRUPO BASSO - PRODUTORES RURAIS

SONIA APARECIDA BRAGA DOS SANTOS - CPF: 582.910.911-53

CONSOLIDADOS
a 31/01/2024

Folha: 0001
Emissão: 29/02/2024
Hora: 14:34:21

BALANÇO PATRIMONIAL - EM ABERTO COM DIFERENÇA DE ATIVO E PASSIVO		Saldo Atual
Descrição		
ATIVO		54.510,97
ATIVO CIRCULANTE		54.510,97
DISPONÍVEL		54.510,97
CAIXA		54.510,97
CAIXA GERAL		54.510,97
BANCOS CONTA MOVIMENTO		0,00
BANCO DO BRASIL 2175-X C/c 7743-7		0,00
COOPERATIVA DE CRÉDITO SICREDI 0903 C/c 00703-0		0,00
INVESTIMENTOS		0,00
APLICAÇÕES FINANCEIRAS		0,00
COTA CAPITAL		0,00
CONSÓRCIOS		0,00
ATIVO NÃO-CIRCULANTE		0,00
IMOBILIZADO		0,00
IMÓVEIS, MÓVEIS E UTENSÍLIOS, MÁQUINAS E EQUIPAMENTOS E VEÍCULOS		0,00
BENS EM OPERAÇÃO		0,00
PASSIVO		54.510,97
PASSIVO CIRCULANTE		0,00
EMPRÉSTIMOS E FINANCIAMENTOS		0,00
DÍVIDA DA ATIVIDADE RURAL		0,00
DÍVIDA DA ATIVIDADE RURAL		0,00
PASSIVO NÃO-CIRCULANTE		0,00
PASSIVO EXIGÍVEL A LONGO PRAZO		0,00
PATRIMÔNIO LÍQUIDO		54.510,97
LUCROS OU PREJUÍZOS ACUMULADOS		54.510,97
LUCROS OU PREJUÍZOS ACUMULADOS		54.510,97
RESULTADOS ACUMULADOS		54.510,97
SUPERVINIÊNCIA ATIVA (PASSIVA)		0,00

DEMONSTRAÇÃO DO RESULTADO DO EXERCÍCIO		Saldo Atual
Descrição		
RECEITA LÍQUIDA BRUTA		58.035,31
RECEITA LÍQUIDA BRUTA		58.035,31
CUSTOS E DESPESAS OPERACIONAIS		(3.524,14)
CUSTOS E DESPESAS OPERACIONAIS		(3.524,14)
RESULTADO DO EXERCÍCIO		54.510,97

DEMONSTRAÇÃO DOS FLUXOS DE CAIXA PELO MÉTODO DIRETO		Saldo Atual
Descrição		
ENTRADAS DE CAIXA		58.035,31
RECEITAS RECEBIDAS		58.035,31
RESGATE DE APLICAÇÕES FINANCEIRAS		0,00
SAÍDAS DE CAIXA		(3.524,14)
PAGAMENTOS EMPRÉSTIMOS		0,00
PAGAMENTO CUSTOS E DESPESAS		(3.524,14)
OUTRAS SAÍDAS		0,00
Aumento nas Disponibilidades		54.510,97
DISPONIBILIDADES - NO INÍCIO DO PERÍODO		(2.146,81)
DISPONIBILIDADES - NO FINAL DO PERÍODO		54.510,97

DEMONSTRAÇÃO DAS MUTAÇÕES DO PATRIMÔNIO LÍQUIDO		Saldo Atual
Descrição		
RESULTADOS ACUMULADOS		0,00
RESULTADOS ACUMULADOS NO PERÍODO		54.510,97
RESULTADOS ACUMULADOS		54.510,97

SONIA APARECIDA BRAGA DOS SANTOS
CPF: 582.910.911-53

VOLMIR JOSE FACCIN
Reg. no CRC - MS sob o No. MS-004780/O-0
CPF: 494.257.730-68

Este documento é cópia do original assinado digitalmente por JESSICA BRAGA DOS SANTOS em 29/02/2024 às 16:36. Para acessar os autos processuais, acesse o site https://esaj.tjms.jus.br/pastadigital/pg/abrirConferenciaDocumento.do, informe o processo 0804203-35.2023.8.12.0008 e o código J3YMSgcp.