



EXMO SR. DR. JUIZ DE DIREITO DA 5ª VARA CÍVEL E REGIONAL DE FALÊNCIAS E RECUPERAÇÕES DA COMARCA DE DOURADOS/MS.

Incidente Processual de RMA n.º 0806724-68.2023.8.12.0002

Autos Principais n.º 0817028-32.2023.8.12.0001

Recuperação Judicial

Requerentes: JChagas Alimentos Ltda e Outros (Grupo JChagas)

CURY SOCIEDADE INDIVIDUAL DE ADVOCACIA (CURY CONSULTORES), Administradora Judicial nomeada nos autos principais em epígrafe, devidamente qualificada, vem, respeitosamente, perante Vossa Excelência, apresentar o 4º Relatório Mensal das Atividades (RMA), correspondente ao mês de julho/2023, em anexo, devendo ser intimadas todas as partes cadastradas no processo principal, para tomarem ciência e requererem o que entenderem de direito.

Sem mais, estamos à disposição para eventuais esclarecimentos que se mostrarem necessários.

Termos em que,
Pede deferimento.

Dourados - MS, 13 de setembro de 2023.

CURY SOCIEDADE INDIVIDUAL DE ADVOCACIA
José Eduardo Chemin Cury
Administrador Judicial

☎ (67) 3029-2979 ☎ (67) 9878-6346

✉ cury@curyconsultores.com.br

📍 Rua Dona Bia Taveira, 216,
Jardim dos Estados - Campo Grande/MS



🌐 Site



**Recuperação Judicial JChagas Alimentos Ltda e Outros (“Grupo JChagas”)
Autos Principais n.º 0817028-32.2023.8.12.0001
Incidente Processual de RMA n.º 0806724-68.2023.8.12.0002**



4.º RELATÓRIO MENSAL DAS ATIVIDADES – RMA
JULHO DE 2023

(67) 3029-2979 (67) 9878-6346

cury@curyconsultores.com.br

Rua Dona Bia Taveira, 216,
Jardim dos Estados - Campo Grande/MS



Site

Sumário

1. Quadro detalhado de prazos processuais:	2
2. Considerações Iniciais do RMA:	3
3. Documentação Utilizada:	3
4. Providências que o Grupo Recuperando vem adotando para enfrentamento da crise econômico-financeira	4
5. Do Quadro Atual de Funcionários e Prestadores de Serviços.....	5
6. Principais dificuldades:.....	7
7. Matriz e Filiais: aberturas e fechamentos.....	7
8. Demonstrações Contábeis:	8
8.1 Dos Documentos Contábeis Entregues.....	8
8.2 Da Situação Patrimonial.....	8
8.2.1 Dos Ativos	9
8.2.2 Dos Passivos	10
8.3 Do faturamento	11
8.4 Resultado Mensal	12
8.5 Dos Produtores Rurais.....	13
8.5.1 Demonstrativo de Atividade Rural - Brasil	13
9. Do Endividamento do Grupo:.....	14
9.1 Passivo Fiscal e Créditos Não Sujeitos a RJ	14
9.2 Dos Créditos Sujeitos a RJ	16
10. Saldos De Caixa E Equivalentes De Caixa.....	16
11. Estudo de mercado e indicadores:.....	19
12. Conclusão:	20
Anexos:	22

(67) 3029-2979 (67) 9878-6346

cury@curyconsultores.com.br

Rua Dona Bia Taveira, 216,
Jardim dos Estados - Campo Grande/MS



Site

1- QUADRO DETALHADO DE PRAZOS PROCESSUAIS.

Cronograma Processual		
Processo n. 0817028-32.2023.8.12.0001		
Recuperandas: JChagas Alimentos Ltda e Outros (Grupo JChagas)		
Data	Evento	Lei 11.101/05
29/03/2023	Ajuizamento do Pedido de Recuperação Judicial	-
18/04/2023	Deferimento do Processamento do Pedido de Recuperação Judicial	art. 52, inciso I, II, III, IV e V e §1º
26/04/2023	Publicação do deferimento no D.J.E	-
26/04/2023	Publicação do 1º Edital pela devedora	art. 52, §1º
25/04/2023	Fim do prazo para apresentar habilitações e divergências ao AJ (15 dias após a publicação do 1º Edital)	art. 7º, §1º
26/06/2023	Apresentação do Plano de Recuperação ao Juízo (60 dias após a publicação do deferimento da RJ)	art. 53
09/08/2023	Publicação do Edital de aviso sobre o recebimento do PRJ no D.J.E	art. 53, § único
10/07/2023	Apresentação do Relatório de Análise do PRJ pelo AJ	art. 22, II, "h"
08/09/2023	Fim do prazo para apresentar objeções ao PRJ (30 dias após a publicação do 2º Edital ou 30 dias após a publicação de aviso sobre o art. 53, § único - recebimento do PRJ)	art. 55, § único
-	Disponibilização do 2º Edital pelo AJ (45 dias após a apresentação de habilitações/divergências)	art. 7º, §2º
09/08/2023	Publicação do 2º Edital pelo AJ	art. 7º, §2º
21/08/2023	Fim do prazo para apresentar impugnações ao juízo (10 dias após a publicação do 2º Edital)	art. 8º
-	Publicação do Edital de convocação para votação do PRJ - Assembleia Geral de Credores (15 dias de antecedência da realização da AGC)	art. 36
-	1ª Convocação da Assembleia Geral de Credores	art. 36, I
-	2ª Convocação da Assembleia Geral de Credores	art. 36, I
23/09/2023	Prazo limite para votação do PRJ em AGC (150 dias após o deferimento da RJ)	art. 56, §1º
23/10/2023	Fim do prazo de suspensão do curso da prescrição de ações e execuções contra a devedora (180 dias após o deferimento da RJ - <i>stay period</i>)	art. 6º, §4º
-	Homologação do PRJ e concessão da RJ	art. 58
-	Fim do prazo da RJ, se cumpridas todas as obrigações previstas no PRJ (até 2 anos após a concessão da RJ)	art. 61

(67) 3029-2979 (67) 9878-6346

cury@curyconsultores.com.br

Rua Dona Bia Taveira, 216,
Jardim dos Estados - Campo Grande/MS



Site

2- CONSIDERAÇÕES INICIAIS.

Visando dar sequência ao trabalho desenvolvido desde o início do processo de recuperação judicial, nesta oportunidade, a AJ apresenta o Relatório Mensal de Atividades (RMA) de **julho de 2023**, esclarecendo de maneira breve, porém contundente, a situação fática dos Recuperandos, com base nos documentos que nos foram fornecidos, diligências fiscalizatórias realizadas na sede da companhia, reuniões e informações colhidas com contadores, controladores e advogados do grupo devedor.

Frisa-se que, o presente documento traz informações contábeis relativas ao mês de julho/2023, portanto anterior à sua apresentação, por ser absolutamente normal e corriqueiro que as empresas fechem a contabilidade após o encerramento do mês vigente, finalizando-a no mês posterior. Diante disso, ajustou-se com a equipe contábil do grupo Recuperando, o envio da documentação impreterivelmente até o dia 25 de cada mês.

Assim, ancorada no art. 22, II, 'c', da Lei 11.101/2005, respeitando os parâmetros estabelecidos pela Recomendação do CNJ n.º 72/2020, valendo-se das informações e documentos fornecidos, a AJ apresenta o presente Relatório Mensal de Atividades do Grupo JChagas.

3- DOCUMENTAÇÃO UTILIZADA.

O trabalho foi desenvolvido com base nos seguintes dados: **(i)** quadro de funcionários elaborado pelo Grupo Recuperando e; **(ii)** questionário respondido por ele, relacionando a sua evolução após o deferimento da recuperação judicial (anexo).

Em relação aos documentos contábeis que viabilizaram a análise de faturamento/índice de liquidez/receita sobre custo e resultado, foram entregues: **(i)** Balancetes; **(ii)** DRE; **(iv)** DFC; **(v)** DIRPF; todos devidamente assinados pelo Sócio Administrador e Contador Responsável, os quais possibilitaram a realização de análises das demonstrações contábeis da competência do mês de julho de 2023.

 (67) 3029-2979  (67) 9878-6346

 cury@curyconsultores.com.br

 Rua Dona Bia Taveira, 216,
Jardim dos Estados - Campo Grande/MS



 Site

4- PROVIDÊNCIAS QUE O GRUPO RECUPERANDO VEM ADOTANDO PARA ENFRENTAMENTO DA CRISE ECONÔMICO-FINANCEIRA.

A Administradora Judicial, dentre os questionamentos apresentados ao Grupo Recuperando, aborda as providências adotadas para enfrentar a crise econômico-financeira e alcançar o seu soerguimento, tendo ele respondido que estão sendo tomadas algumas medidas para tanto, as quais descrevemos no presente tópico.

Primeiramente, o Grupo JChagas informou que está buscando linhas de créditos, por meio do *DIP Finance*, para aquisição de estoques com o intuito de reestabelecer os números positivos que tinha antes do processo recuperacional, assim como tem alienado alguns bens de sua propriedade para equalizar a falta de capital de giro para compra de produtos (estoque) e, conseqüentemente, alcançar melhor adequação de caixa.

No que diz respeito às medidas para redução de gastos, informou que tem colocado em prática: (i) redução, renegociação, bem como rescisão de contratos; (ii) reorganização com objetivo de diminuição no quadro de funcionários; e (iii) busca incansável para redução de percas nas empresas.

Ao ser questionado sobre a existência de novos negócios e clientes, alegou que tem trabalhado constantemente para conseguir novos compradores e parceiros comerciais sem, contudo, detalhar as ferramentas adotadas para tanto.

No Plano de Recuperação Judicial (PRJ) apresentado nos autos principais (n.º 0817028-32.2023.8.12.0001), o Grupo Recuperando sustenta: (i) a reestruturação do passivo; (ii) a alienação de bens, organizados ou não em unidades produtivas isoladas, nos termos constantes no documento; (iii) a preservação de investimentos essenciais para a manutenção das atividades comerciais, como medidas a serem adotadas para alcançar o soerguimento pretendido.

Com o objetivo de neutralizar o *stress* financeiro, vem atuando na diminuição de necessidade de capital de giro, com o intuito de alcançar um resultado operacional positivo, conforme descrito no item "3.3" do PRJ, indicando as seguintes medidas: *"I. Novas negociações com fornecedores que passaram a vender à vista, com*

 (67) 3029-2979  (67) 9878-6346

 cury@curyconsultores.com.br

 Rua Dona Bia Taveira, 216,
Jardim dos Estados - Campo Grande/MS



desconto, gerando economia no custo do produto; II. Novo modelo logístico de produção interna, melhorando performance de produção e gerando redução de custos; III. Aplicação rígida de mecanismos de controle de perdas na execução dos serviços e produtos; IV. Estruturação e implementação da gestão das metas por setor, alinhamento de objetivos entre os times e campanha motivacional interna; V. Restruturação e análise detalhada da gestão financeira, com o objetivo de estabelecer o valor ótimo para lucratividade, receita, custos, despesas, margem de contribuição e ponto de equilíbrio; VI. Implementação de reuniões de análise de resultado periódicas e padronizadas, que possibilitam visualizar a performance econômica e financeira da empresa; VII. Mapeamento detalhado dos principais processos críticos, através de reuniões com os envolvidos em cada processo, para identificar os gargalos operacionais; VIII. Reorganização dos produtos e serviços oferecidos, bem como a verificação de viabilidade de cada linha, considerando custo e mercado; IX. Estruturação de relatórios, controles e informações necessários para eliminar riscos e erros; X. Redução do quadro de funcionários e realocação de colaboradores para suporte de diferentes áreas, para trabalhar com uma equipe mais enxuta e proporcional à nova realidade que a empresa passa a ter após o pedido da Recuperação Judicial; XI. Modelo de avaliação dos funcionários, focado em atender as necessidades dos mesmos e identificar talentos; XII. Nova política de remuneração da equipe comercial, onde vendedores ganham comissões sobre margem aplicada, não sobre venda total, para evitar a venda de produtos com baixa ou nenhuma margem;"

Por meio da análise dos documentos contábeis disponibilizados e devidamente demonstrado neste relatório, nota-se que as medidas e estratégias adotadas pelo Grupo Recuperando tem impactado gradativamente na redução do passivo apresentado no início da RJ.

5- DO QUADRO ATUAL DE FUNCIONÁRIOS E PRESTADORES DE SERVIÇOS.

Em relação ao quadro de funcionários, observando o início do mês de junho até o final de julho, verificou-se que a quantidade de trabalhadores em regime celetistas diminuiu de 643 (seiscentos e quarenta e três) para 622 (seiscentos e vinte e

 (67) 3029-2979  (67) 9878-6346

 cury@curyconsultores.com.br

 Rua Dona Bia Taveira, 216,
Jardim dos Estados - Campo Grande/MS



 Site

dois), com 30 (trinta) admissões e 51 (cinquenta e uma) demissões, enquanto o número de pessoas jurídicas permaneceu em 09 (nove).

Por consequência, denota-se do quadro de funcionários abaixo colacionado, que o total de colaboradores (pessoas jurídicas e físicas) em comparação ao mês anterior, diminuiu de 652 (seiscentos e cinquenta e dois) para 631 (seiscentos e trinta e um).

FUNCIONÁRIOS E PRESTADORES DE SERVIÇOS FIXOS DO GRUPO - JULHO/2023									
EMPRESA	Nº Funcionários-CLT				Nº Pessoas Jurídicas				
	Total em 01/06/2023	Admissão	Desligamento	Total 31/07/2023	Total em 01/06/2023	Admissão	Desligamento	Total 31/07/2023	
01) JCHAGAS ALIMENTOS LTDA				622				9	
06.813.685/0001-71	Matriz -	92	3	9	86			0	
06.813.685/0002-52	1ª filial Naviraí/MS	49	1	1	49	9		9	
06.813.685/0003-33	Supermercados Chamalguatemi/MS	65	1	4	62			0	
06.813.685/0004-14	Fogo Atacadista Naviraí/MS	77	8	10	75			0	
06.813.685/0005-03	Supermercados ChamaNaviraí/MS	35	4	4	35			0	
06.813.685/0006-86	5ª filial Naviraí/MS	10	0	1	9			0	
06.813.685/0007-67	6ª filial Naviraí/MS	16	1	0	17			0	
06.813.685/0008-48	7ª filial Naviraí/MS				0			0	
06.813.685/0009-29	Fogo Atacadista Maracaju/MS	44	1	5	40			0	
06.813.685/0010-62	Supermercados ChamaCaarapó/MS	42	2	2	42			0	
06.813.685/0011-43	Chama Rápido Naviraí/MS	18	0	1	17			0	
06.813.685/0012-24	Fogo atacadistaDourados/MS				0			0	
06.813.685/0013-05	Supermercados ChamaCorumbá/MS	72	4	2	74			0	
06.813.685/0014-96	JChagas CD Naviraí/MS	11	1	2	10			0	
06.813.685/0015-77	Fogo Atacadista Corumbá/MS	83	3	8	78			0	
06.813.685/0016-58	JChagas CDDourados/MS				0			0	
06.813.685/0018-10	Fogo AtacadistaVinhema/MS				0			0	
06.813.685/0017-39	Fogo AtacadoCorumbá/MS				0			0	
02) JCHAGAS AGROPECUÁRIA LTDA				0				0	
32.969.070/0001-49	Matriz -				0			0	
					0			0	
03) FOGO ATACADO LTDA				0				0	
26.833.137/0001-10	Matriz -	7	1	0	8			0	
					0			0	
04) JCHAGAS HOLDING LTDA				0				0	
43.891.162/0001-70	Matriz -				0			0	
					0			0	
04) CHF COMÉRCIO DE GÊNEROS ALIMENTÍCIOS LTDA				0				0	
05.980.062/0001-20	Matriz -	8	0	1	7			0	
05.980.062/0003-92	Filial-	14	0	1	13			0	
					0			0	
05) CHF FACTORING E FOMENTO MERCANTIL LTDA				0				0	
97.548.707/0001-79	Matriz -				0			0	
					0			0	
Sub-Total		643	30	51	622	9	0	0	
TOTAL GERAL								631	

É possível concluir que a movimentação de colaboradores está dentro da normalidade, considerando que tais alterações no quadro de funcionários são inerentes à rotatividade natural da atividade empresarial desenvolvida pelo Grupo Recuperando. Na oportunidade, foi informado também que toda as 51 (cinquenta e uma) rescisões foram adimplidas no prazo legal, demonstrando que a empresa devedora está arcando com as suas obrigações, ao passo que mantém um número significativa de colaboradores.

(67) 3029-2979 (67) 9878-6346

cury@curyconsultores.com.br

Rua Dona Bia Taveira, 216,
Jardim dos Estados - Campo Grande/MS



Site

Sendo assim, acredita-se que os devedores estão cumprindo com as suas funções sociais, assim como com os preceitos ensejadores do processo recuperacional, dentre os quais, a geração de tributos, manutenção de empregos como fonte geradora de renda, honrando com os pagamentos das verbas trabalhistas de todas as naturezas.

6- PRINCIPAIS DIFICULDADES.

Em seu Plano de Recuperação Judicial, o Grupo Recuperando ressalta que a baixa disponibilidade de caixa somada aos desdobramentos econômicos nacionais intensificou o difícil cenário financeiro por ele atravessado, ocasionando o pedido de RJ.

Ao ser questionado se houve alguma relação comercial impactasse no faturamento da companhia, o grupo esclareceu que vários fornecedores cortaram os limites de compras de produtos, havendo diminuição de créditos e bloqueio de cadastros, gerando grandes impactos negativos em seu faturamento.

Outrossim, aponta que tiveram que antecipar os pagamentos dos produtos adquiridos dos fornecedores para dar continuidade às suas atividades, comprometendo ainda mais o fluxo de caixa, sem contar aqueles que foi necessário efetivar a liquidação sob pena de não fornecimento de produtos, o que acarretaria em prejuízos inestimáveis, principalmente ao sucesso da recuperação judicial.

Diante do cenário apontado, o Grupo Recuperando tem adotado medidas para sanar a situação dos credores fornecedores e superar as questões que impactam negativamente o desenvolvimento de suas atividades nesse momento de estresse financeiro.

7- MATRIZ E FILIAIS: ABERTURAS E FECHAMENTOS.

Vislumbra-se que o Grupo JChagas manteve sua estrutura societária e administrativa inalterados, assim como não houve a abertura ou fechamento de estabelecimentos desde o pedido de recuperação judicial.

 (67) 3029-2979  (67) 9878-6346

 cury@curyconsultores.com.br

 Rua Dona Bia Taveira, 216,
Jardim dos Estados - Campo Grande/MS



 Site

8- DEMONSTRAÇÕES CONTÁBEIS.

8.1- DOS DOCUMENTOS CONTÁBEIS ENTREGUES NO MÊS DE 07/2023.

Em relação aos documentos contábeis que viabilizaram a análise de faturamento, índice de liquidez, receita sobre custo e resultado, e demais análises apontadas neste relatório, foram entregues: **(i)** Balancete do mês de julho/2023; **(ii)** Demonstração do Resultado do Exercício (DRE) do mês de julho/2023; **(iii)** Balanço Patrimonial; **(iv)** DFC do mês de julho/2023; referente à todas as pessoas jurídicas e devidamente assinados pelo Sócio Administrador e Contador Responsável.

Quanto à documentação que demonstra a movimentação da atividade rural foi apresentada: Livro Caixa dos Produtores Rurais e DIRPF (Declaração de Imposto de Renda Pessoa Física 2022/2023).

8.2- DA SITUAÇÃO PATRIMONIAL.

Analisando as demonstrações financeiras apresentadas desde a constatação prévia até o presente momento, apesar de o Grupo Recuperando apresentar prejuízos contábeis, tem-se que são consequências das operações anteriormente realizadas que desaguam na situação de crise.

Demonstrou-se que, apesar de ainda constar prejuízos acumulados, a aplicação do instituto da recuperação judicial está galgando seu alcance, considerando que o resultado líquido não está em constante queda, mas apresenta variações normais das atividades, podendo observar que expectam galgar o lucro.

8.2.1- DOS ATIVOS.

Em relação aos ativos, no mês de julho de 2023, foram apurados os saldos para ativos circulantes como caixa, contas a receber e estoques que provavelmente serão convertidos em caixa dentro de um ano. Porém, os ativos não circulantes, incluem

 (67) 3029-2979  (67) 9878-6346

 cury@curyconsultores.com.br

 Rua Dona Bia Taveira, 216,
Jardim dos Estados - Campo Grande/MS



 Site

investimentos de longo prazo, ativos imobilizados e outros que não devem ser convertidos em caixa dentro de um ano.

Quadro da Composição dos Ativos 07/2023

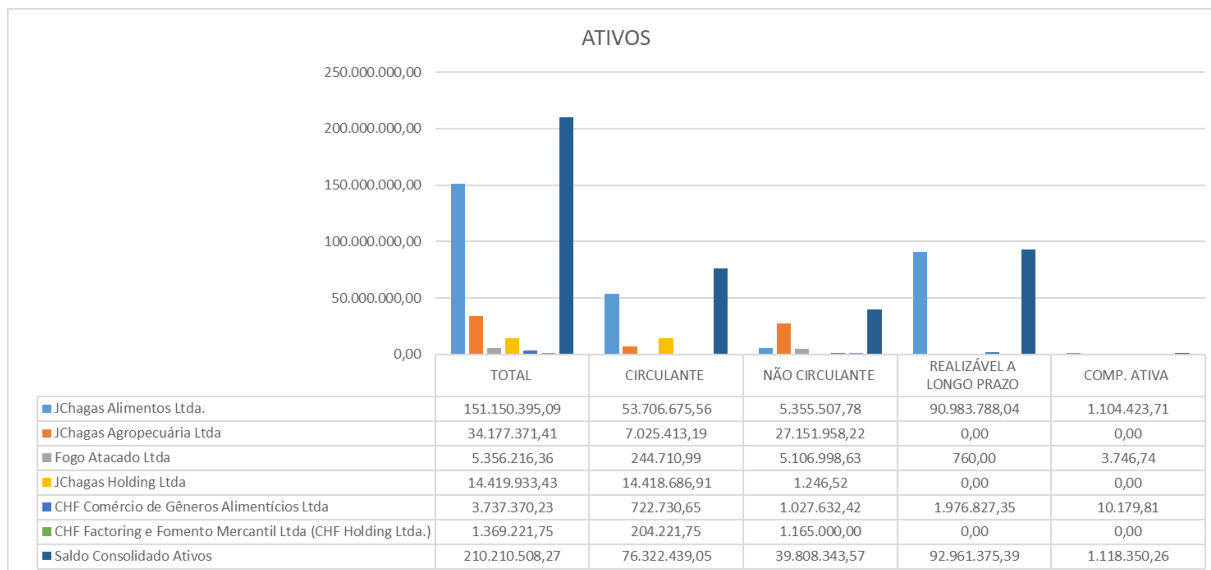

No que diz respeito aos bens do grupo que são essenciais ao seu funcionamento e manutenção, importa relatar que nenhum bem (computadores, mobílias, móveis e imóveis) sofreu deterioração, além daquela inerente ao transcurso do tempo.

O Grupo Recuperando apresentou nos autos da recuperação judicial (fls. 3.436/3.596) uma a lista de seus bens móveis, os respectivos valores, e a qual empresa pertence o referido patrimônio, acompanhado de laudo de avaliações de imóveis (fls. 3.403/5.176, sendo 40 imóveis e 33 veículos (fls. 3.403/3.435).

Destaca-se que, os valores das avaliações estão sujeitos a alterações, pois variam de acordo com as operações e com a própria atividade da companhia até o encerramento do exercício em andamento.

Dessa forma, denota-se que não houve mudanças drásticas nas rubricas, quando comparado com as quantias apresentadas no RMA anterior, portanto as movimentações ocorridas foram naturais às próprias atividades desenvolvidas pelo

(67) 3029-2979 (67) 9878-6346

cury@curyconsultores.com.br

Rua Dona Bia Taveira, 216,
Jardim dos Estados - Campo Grande/MS



Site

Este documento é copia do original assinado digitalmente por JOSE EDUARDO CHEMIN CURY e tjms.jus.br. Protocolado em 13/09/2023 às 17:16, sob o número W00223070905196, e liberado nos autos digitais por Usuário padrão para acesso SAJ/AT, em 13/09/2023 às 17:33. Para acessar os autos processuais, acesse o site https://esaj.tjms.jus.br/pastadigital/pg/abrirConferenciaDocumento.do, informe o processo 0806724-68.2023.8.12.0002 e o código BcQhxmAy.

grupo.

8.2.2- DOS PASSIVOS.

Em relação aos passivos, foram demonstrados saldos de “Passivo Circulante” que representam dentro do balanço patrimonial as obrigações contraídas pelo grupo junto aos fornecedores, instituições financeiras e as obrigações tributárias registradas para pagamento até o próximo exercício contábil.

Segue, também, saldos de “Passivo Não Circulante”, que representam as obrigações da empresa para aquisição de direitos do “ativo não-circulante”. Normalmente tais obrigações correspondem a valores exigíveis a partir do 13.º mês seguinte ao do exercício social.

Por fim, o saldo de “Patrimônio Líquido” que é composto por capital social, compensação de lucros ou prejuízos acumulados e integralizações de capital, a seguir demonstrados os seguintes saldos, observando cada empresa do Grupo Recuperando separadamente:

Quadro de Composição dos Passivos 07/2023



(67) 3029-2979 (67) 9878-6346

cury@curyconsultores.com.br

Rua Dona Bia Taveira, 216,
Jardim dos Estados - Campo Grande/MS



Site

Os valores acima apresentados estão sujeitos a alterações, pois variam de acordo com as operações e com a própria atividade da companhia até o encerramento do exercício em andamento.

Ainda assim, verifica-se que não houve mudanças drásticas nas rubricas, em comparação às quantias apresentadas no RMA anterior, ou seja, as movimentações ocorridas foram naturais às próprias atividades das empresas Recuperandas.

8.3- DO FATURAMENTO.

Em relação ao faturamento, consigna-se que, apesar de ter sofrido drástica queda em relação ao mesmo período do ano anterior (2022), o grupo tem se mantido constante desde o pedido da recuperação judicial, apresentando pequenas variações mensais, comuns à atividade, conforme demonstra o quadro seguinte, sendo o saldo de faturamento total de julho de 2023 o equivalente a R\$ 12.986.732,02.

Quadro da Evolução do Faturamento 07/2023

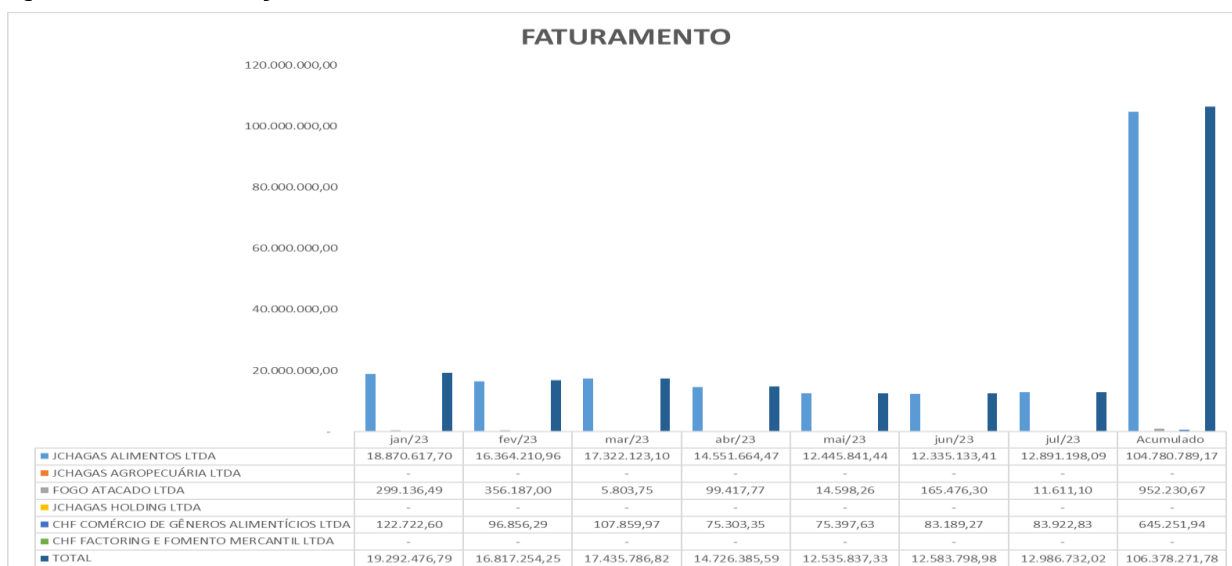

Tais valores destacam a capacidade de geração de receita das empresas e demonstram uma pequena variação do mês anterior, mantendo a média de faturamento. No que tange às empresas "JChagas Agropecuária Ltda.", "JChagas Holding Ltda" e "CHF Factoring e Fomento Mercantil Ltda", declararam que não houveram faturamentos.

(67) 3029-2979 (67) 9878-6346

cury@curyconsultores.com.br

Rua Dona Bia Taveira, 216,
Jardim dos Estados - Campo Grande/MS



Site

Considerando o saldo acumulado no ano corrente (de janeiro a julho), chega-se à quantia de **R\$ 106.378.271,78**.

Reitera-se que, apesar de o faturamento alcançado ter diminuído se comparado ao resultado do ano anterior, tem-se que mesmo com o baixo desempenho de vendas, é notório que o grupo está se empenhando em cumprir com as estratégias e medidas expostas no plano de recuperação judicial, tanto é que apesar de ainda apresentarem prejuízos estão sendo gradativamente superados, demonstrando assim a capacidade de continuar a atividade comercial.

8.4 – RESULTADO MENSAL.

Quanto ao resultado mensal, a empresa apurou **prejuízo líquido total na ordem de (-) R\$ 1.167.917,42**, observando que, a maior parte do faturamento e, conseqüentemente, do resultado líquido, estão concentrados na “JChagas Alimentos Ltda”.

Quadro da Evolução do Resultado Líquido 07/2023

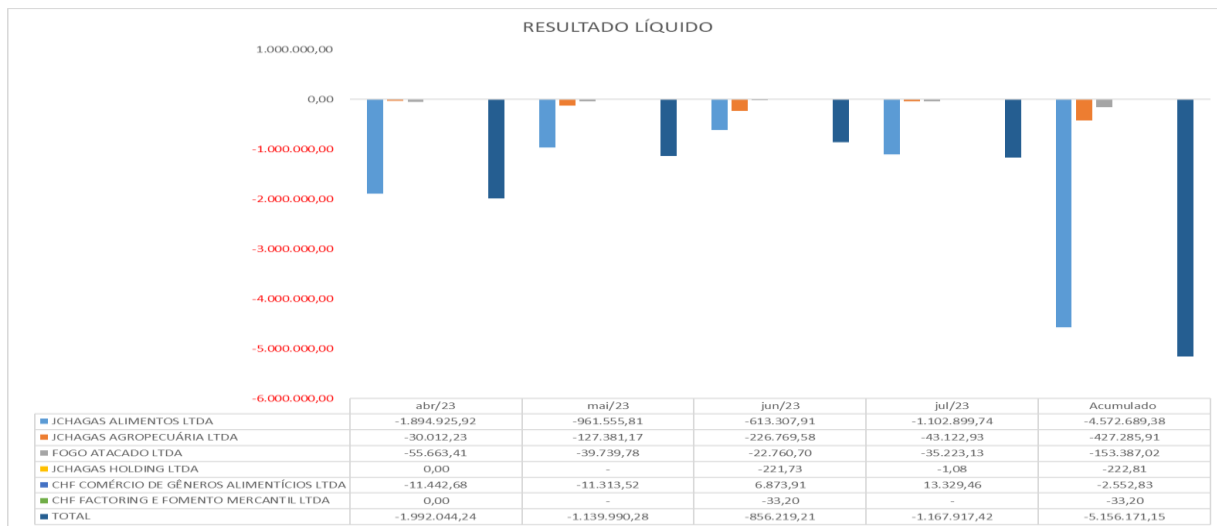

Os valores refletem o resultado final após a dedução de todos os custos e impostos, fornecendo uma visão clara do desempenho financeiro.

(67) 3029-2979 (67) 9878-6346

cury@curyconsultores.com.br

Rua Dona Bia Taveira, 216,
Jardim dos Estados - Campo Grande/MS



Site

8.5- DOS PRODUTORES RURAIS.

8.5.1- “DEMONSTRATIVO DE ATIVIDADE RURAL – BRASIL”.

Considerando que o cadastro das atividades dos produtores rurais que compõe o grupo é exercido pelas pessoas físicas, a obrigação de escrituração das receitas, despesas e demais dados para fins de apuração do imposto de renda é realizada anualmente em suas respectivas DIRPF (Declaração de Imposto de Renda de Pessoa Física). Portanto, a fim de ampliar a visão geral dos dados, replicaremos em todos os RMA's os últimos valores declarados, para considerar como histórico, comparar e analisar a evolução de resultados.

No ano de 2022, último declarado em DIRPF, o produtor rural Fábio Chagas da Silva informou explorar 100% do Sítio Santo Expedito, localizado em Naviraí, que possui área de 72,6ha e CIB (NIRF) 2.658.597-9, cuja Receita Bruta foi de R\$ 183.049,61.

Quanto às despesas, foi declarado sem movimento. O “Resultado Tributável” foi de R\$ 36.609,92 e o “Não Tributável” no valor de R\$ 146.439,69.

No ano de 2023, período entre janeiro a junho, declarou-se não movimentar receitas e despesas na atividade rural.

Já o produtor rural José Chagas dos Santos, no ano de 2022, informou explorar 100% de 02 (duas) fazendas, sendo elas: i) Fazenda São Francisco, localizada à Rodovia Amambai/Juti, KM 18, que possui área de 210,5 ha e CIB (NIRF) 8.278.722-8; e a ii) Fazenda Guadalupe, localizada à Rodovia Naviraí/Dourados, KM 25, à esquerda, possuindo área de 188,6 ha, e CIB (NIRF) 1.582.971-5.

Quanto aos 02 (dois) imóveis rurais, a Receita Bruta foi de R\$ 437.360,00; cuja despesa foi de R\$ 648.280,80. Obtendo como “Resultado Tributável”, a quantia negativa de (-) R\$ 210.920,80.

 (67) 3029-2979  (67) 9878-6346

 cury@curyconsultores.com.br

 Rua Dona Bia Taveira, 216,
Jardim dos Estados - Campo Grande/MS



 Site

Outrossim, o referido produtor rural informou movimentação do rebanho de bovinos e bufalinos, observando-se que o estoque inicial do ano de 2022 era de 252 cabeças de gado, sendo adquirido 98, nasceu 10, perdeu 2, e vendeu 142. Por fim, totalizando um estoque de 216 cabeças, conforme declarado na folha 9 da DIRPF 2023.

Já no período entre janeiro a julho de 2023, informou movimento apenas em maio, contabilizando receita de R\$ 35.223,76, e despesas de R\$ 62.536,47, apurando, portanto, um prejuízo de -R\$ 27.312,71, conforme livro caixa.

9- DO ENDIVIDAMENTO DO GRUPO.

9.1- PASSIVO FISCAL E CRÉDITOS NÃO SUJEITOS À RJ.

Ao examinar as certidões de débitos e o diagnóstico da situação fiscal retirado do portal E-CAC junto à Receita Federal do Brasil, foi possível apurar que as dívidas tributárias vencidas e a vencer reduziram de R\$ 106.335,47 para R\$ 99.469,38, pois foi pago o débito referente ao Simples Nacional vencido em 20/04/2023 da "Chf Comércio De Gêneros Alimentícios Ltda."

Importante mencionar que esse valor é considerado aproximado, pois só foi somado o que aparece em tela do diagnóstico fiscal, além disso este saldo sofre constantes alterações de lançamentos e correção de juros e multas, sendo o detalhamento da composição de saldo o seguinte e maiores detalhamentos nos anexos contábeis.

Quadro da Relação Parcial Passivo Fiscal

 (67) 3029-2979  (67) 9878-6346

 cury@curyconsultores.com.br

 Rua Dona Bia Taveira, 216,
Jardim dos Estados - Campo Grande/MS



 Site

Empresa	Cód Receita	Receita	PA/Exerc.	Dt. Vcto	Vi.Original	Sdo.Devedor
CHF HOLDING LTDA	Pendência - Omissão de DCTFWeb *Ausência de entrega de DCTFWeb original ou de retificadora em andamento / Pendência - Omissão de GFIP					
FOGO ATACADO LTDA	Receita PA/Exerc. Dt. Vcto Vi.Original Sdo.Devedor Situação					
FOGO ATACADO LTDA	1082-01	CP-SEGUR.	mar/23	20/04/2023	R\$ 1.738,01	R\$ 6,17
FOGO ATACADO LTDA	1082-01	CP-SEGUR.	abr/23	19/05/2023	R\$ 2.029,19	R\$ 2.029,19
FOGO ATACADO LTDA	1138-01	CP-PATRONAL	mar/23	20/04/2023	R\$ 3.918,11	R\$ 10,31
FOGO ATACADO LTDA	1138-01	CP-PATRONAL	abr/23	19/05/2023	R\$ 4.540,14	R\$ 4.540,14
FOGO ATACADO LTDA	1646-01	CP-PATRONAL	mar/23	20/04/2023	R\$ 587,71	R\$ 1,54
FOGO ATACADO LTDA	1646-01	CP-PATRONAL	abr/23	19/05/2023	R\$ 681,02	R\$ 681,02
FOGO ATACADO LTDA	1170-01	CP-TERCEIROS	mar/23	20/04/2023	R\$ 489,76	R\$ 1,30
FOGO ATACADO LTDA	1170-01	CP-TERCEIROS	abr/23	19/05/2023	R\$ 567,51	R\$ 567,51
FOGO ATACADO LTDA	1176-01	CP-TERCEIROS	abr/23	19/05/2023	R\$ 45,40	R\$ 45,40
FOGO ATACADO LTDA	1200-01	CP-TERCEIROS	abr/23	19/05/2023	R\$ 136,20	R\$ 136,20
FOGO ATACADO LTDA	1225-01	CP-TERCEIROS	mar/23	20/04/2023	R\$ 489,76	R\$ 1,30
FOGO ATACADO LTDA	1225-01	CP-TERCEIROS	abr/23	19/05/2023	R\$ 567,51	R\$ 567,51
JCHAGAS AGROPECUARIA LTDA	Pendência - Omissão de DCTFWeb *Ausência de entrega de DCTFWeb original ou de retificadora em andamento					
JCHAGAS AGROPECUARIA LTDA	2172-01	COFINS	mar/20	25/08/2020	R\$ 546,75	R\$ 1,61
JCHAGAS AGROPECUARIA LTDA	1082-31	CP-SEGUR.	fev/23	20/03/2023	R\$ 19.756,56	R\$ 19.756,56
JCHAGAS AGROPECUARIA LTDA	CNO:					
JCHAGAS AGROPECUARIA LTDA	1138-31	CP-PATRONAL	fev/23	20/03/2023	R\$ 49.391,40	R\$ 49.391,40
JCHAGAS AGROPECUARIA LTDA	CNO:					
JCHAGAS AGROPECUARIA LTDA	1646-31	CP-PATRONAL	fev/23	20/03/2023	R\$ 7.408,71	R\$ 7.408,71
JCHAGAS AGROPECUARIA LTDA	CNO:					
JCHAGAS AGROPECUARIA LTDA	1170-31	CP-TERCEIROS	fev/23	20/03/2023	R\$ 6.173,93	R\$ 6.173,93
JCHAGAS AGROPECUARIA LTDA	CNO:					
JCHAGAS AGROPECUARIA LTDA	1176-31	CP-TERCEIROS	fev/23	20/03/2023	R\$ 493,91	R\$ 493,91
JCHAGAS AGROPECUARIA LTDA	CNO:					
JCHAGAS AGROPECUARIA LTDA	1181-31	CP-TERCEIROS	fev/23	20/03/2023	R\$ 2.469,57	R\$ 2.469,57
JCHAGAS AGROPECUARIA LTDA	CNO:					
JCHAGAS AGROPECUARIA LTDA	1184-31	CP-TERCEIROS	fev/23	20/03/2023	R\$ 3.704,36	R\$ 3.704,36
JCHAGAS AGROPECUARIA LTDA	CNO:					
JCHAGAS AGROPECUARIA LTDA	1200-31	CP-TERCEIROS	fev/23	20/03/2023	R\$ 1.481,74	R\$ 1.481,74
JCHAGAS ALIMENTOS LTDA	Pendência - Omissão de DCTFWeb* *Ausência de entrega de DCTFWeb original ou de retificadora em andamento					
JCHAGAS HOLDING LTDA	Pendência - Omissão de DCTFWeb *Ausência de entrega de DCTFWeb original ou de retificadora em andamento					
TOTAL						R\$ 99.469,38

9.1.2- DOS CRÉDITOS SUJEITOS À RECUPERAÇÃO JUDICIAL.

Em relação aos créditos sujeitos ao processo recuperacional, até o presente momento apurou-se os seguintes valores e classificações, sendo passível de alterações:

Classe I – Trabalhista	R\$ 337.633,58
Classe II – Garantia Real	R\$ 39.976.482,08
Classe III – Quirografário	R\$ 85.453.034,81
Classe IV – ME/EPP	R\$ 1.320.927,15
Passivo Global	R\$ 127.088.077,62

(67) 3029-2979 (67) 9878-6346

cury@curyconsultores.com.br

Rua Dona Bia Taveira, 216,
Jardim dos Estados - Campo Grande/MS



Site

10- SALDOS DE CAIXA E EQUIVALENTES DE CAIXA.

A conciliação bancária permite apurar inconsistências entre os lançamentos contábeis e financeiros, assim como serve para verificar se todos eles foram corretamente contabilizados.

Nessa toada, observou-se que os lançamentos contábeis estão com saldos disponíveis divergindo dos saldos de algumas contas, pois não se contabilizou os seguintes bloqueios:

- (111304) BANCO SAFRA - AG 0043 C.C 33094-4 MATRIZ - Sem acesso ao banco para tirar extratos (bloqueado). Último extrato é do mês 02/2023;
- (111318) BANCO TRIBANCO - AG 0001 C.C 143940-5 030 (MOVIMENTO) - Já solicitado extrato ao banco via e-mail, porém sem retorno. Também não há acesso a conta para tirar extrato. Último extrato é do mês 02/2023;
- (111320) BANCO BMG - AG 0005 C.C 15087380-0 MATRIZ - Sem acesso ao banco para tirar extratos (bloqueado). Último extrato é de 01/2023 a 02/2023;
- (111324) BANCO BBM - AG 2-7 C.C 602797-0 MATRIZ - Sem acesso ao banco para tirar extratos (bloqueado);
- (111325) BANCO BBM - AG 2-7 C.C 702797-0 - Sem acesso ao banco para tirar extratos (bloqueado). Último extrato é de 01/03/23 a 30/04/23;
- (111326) BANCO DAYCOVAL - AG 00019 C.C 8671917 MATRIZ - Conta encerrada (conta foi aberta apenas para receber o empréstimo feito em 11/2022) em seguida a mesma foi encerrada. Último extrato 12/2022 a 01/2023;
- (111328) BANCO PINE - AG 19 C.C 52720 – extrato ref. mês (06/2023 - Sem Conciliação) não foi conciliado, pois extrato disponibilizado após o período já estar encerrado, e (07/2023 - Conciliado);
- (111405) BANCO TRIBANCO - AG 0001-9 C.C 243471-7 CAARAPÓ - Já solicitado extrato ao banco via e-mail, porém sem retorno. Também não há disponibilizado acesso para tirar extrato. Último extrato é do mês 02/2023;

 (67) 3029-2979  (67) 9878-6346

 cury@curyconsultores.com.br

 Rua Dona Bia Taveira, 216,
Jardim dos Estados - Campo Grande/MS



 Site

- (111406) BANCO BMG - AG 0005 C.C 15087385-0 MATRIZ - Sem acesso ao banco para tirar extratos (bloqueado). Último extrato é de 01/2023 a 02/2023 que está em anexo;
- (111518) BANCO DAYCOVAL 0015027270 APLICAÇÃO CDB - Sem movimentação nos últimos meses. Último extrato mês 12/2022;
- (111519) BANCO BMG 15087380-0 APLICAÇÃO CDB - Sem acesso ao banco para tirar extratos (bloqueado). Último Extrato mês 12/2022;
- (111503) BANCO BRADESCO 18281-8 (APLICAÇÃO) – o responsável pelo financeiro está em tratativa na solicitação do extrato ref. ao mês 07/2023.

Sendo assim, considerando que nem todos os extratos estão atualizados, impossibilita-se que a contabilidade faça as atualizações e considera os saldos reais desses bancos. Sendo aconselhável contabilizar os bloqueios para que os saldos contábeis espelhem o real saldo disponível.

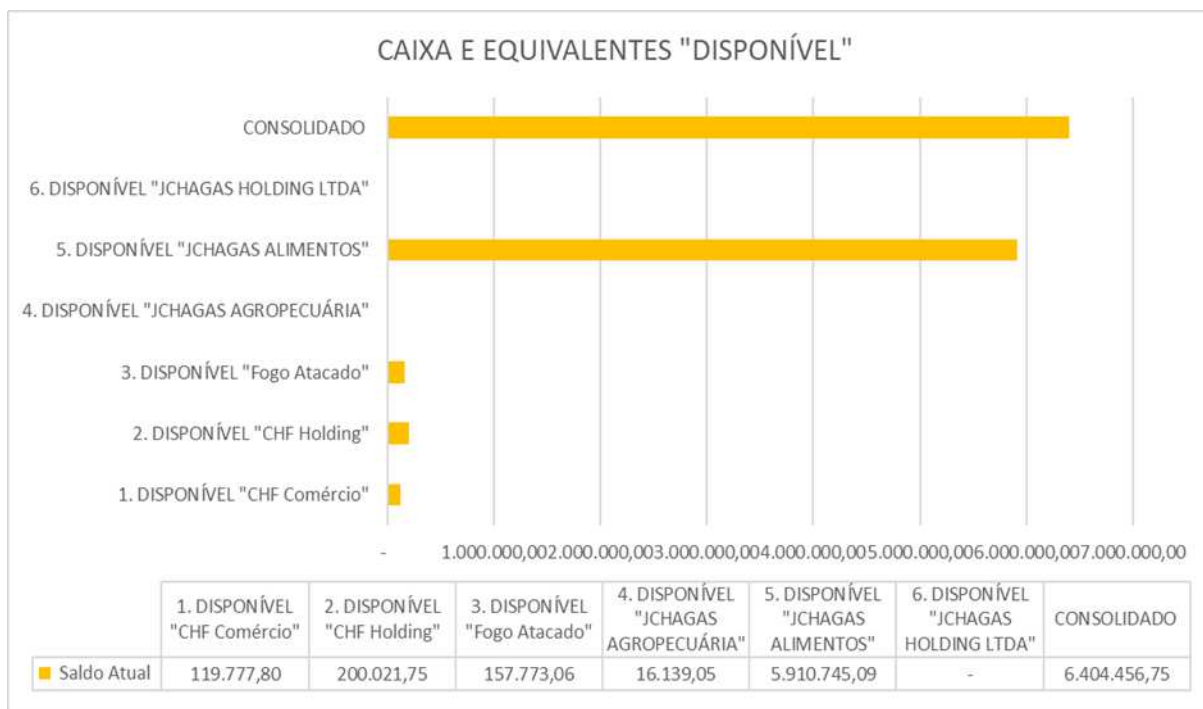

(67) 3029-2979 (67) 9878-6346

cury@curyconsultores.com.br

Rua Dona Bia Taveira, 216,
Jardim dos Estados - Campo Grande/MS



Site

Descrição da Conta	Saldo Anterior	Débito	Crédito	Saldo Atual
1. DISPONÍVEL "CHF Comércio"	99.410,85	317.716,85	297.349,90	119.777,80
CAIXA GERAL	98.554,18	27.977,94	7.610,99	118.921,13
Caixa Para Zeramento de Movimento - Gr	-	2.366,85	2.366,85	-
Caixa Dinheiro PDVs/Credidiario	98.554,18	22.989,02	2.622,07	118.921,13
Caixa Geral - CHF	-	2.622,07	2.622,07	-
FECHAMENTO DE TESOOURARIA	-	22.989,00	22.989,00	-
Caixa Movimento PDV's	-	22.989,00	22.989,00	-
BANCOS CONTA MOVIMENTO	-	266.077,68	266.077,68	-
Banco Sicredi - Ag 0903 C.C. 47221-2	-	266.077,68	266.077,68	-
APLICAÇÕES FINANCEIRAS	856,67	-	-	856,67
Banco Sicredi 47221-2 (Poupança Integ)	388,14	-	-	388,14
Banco Sicredi 47221-2 (Sicredinvest)	468,53	-	-	468,53
VALORES EM TRÂNSITO	-	672,23	672,23	-
Cheques a Vista a Compensar	-	672,23	672,23	-
2. DISPONÍVEL "CHF Holding"	200.021,75	-	-	200.021,75
CAIXA	199.999,99	-	-	199.999,99
Caixa Geral	199.999,99	-	-	199.999,99
BANCOS CONTA MOVIMENTO	21,76	-	-	21,76
Banco do Brasil	21,76	-	-	21,76
3. DISPONÍVEL "Fogo Atacado"	147.865,97	132.721,11	122.814,02	157.773,06
CAIXA GERAL	146.645,25	-	-	146.645,25
Caixa Geral - Grupo JChagas	146.645,25	-	-	146.645,25
BANCOS CONTA MOVIMENTO	1.220,72	122.000,00	121.295,73	1.924,99
Banco Sicredi Ag 0903 C.C. 11383-2 - F	1.220,72	122.000,00	121.295,73	1.924,99
APLICAÇÕES FINANCEIRAS	-	9.243,28	40,46	9.202,82
Banco Sicredi 11383-2 (Poupança Integ	-	9.240,97	40,46	9.200,51
Banco Sicredi 11383-2 (RDC Dist. Resu	-	2,31	-	2,31
VALORES A IDENTIFICAR	-	1.477,83	1.477,83	-
Créditos a Identificar	-	1.477,83	1.477,83	-
4. DISPONÍVEL "JCHAGAS AGROPECUÁRIA"	14.902,61	95.979,48	94.743,04	16.139,05
CAIXA	14.139,05	-	-	14.139,05
Caixa Geral	14.139,05	-	-	14.139,05
BANCOS CONTA MOVIMENTO	763,56	95.979,48	94.743,04	2.000,00
Banco do Brasil - C/C Ag 2609-3 CC 7076-9	763,56	95.979,48	94.743,04	2.000,00
5. DISPONÍVEL "JCHAGAS ALIMENTOS"	5.883.771,32	37.153.354,10	37.126.380,33	5.910.745,09
CAIXA GERAL	1.871.606,09	5.807.279,07	5.796.384,45	1.882.500,71
Caixa Geral - Grupo JChagas	256.727,49	103.275,72	97.502,79	262.500,42
Caixa Tesouraria - Lojas	180.476,01	-	1.000,00	179.476,01
Caixa Para Zeramento de Movimento - Gr	139,94	1.556.664,35	1.556.547,66	256,63
Caixa Dinheiro PDVs/Credidiario	1.434.262,65	4.147.339,00	4.141.334,00	1.440.267,65
FECHAMENTO DE TESOOURARIA	27.005,05	4.210.859,95	4.218.328,02	19.536,58
Caixa Movimento PDV's	17.575,09	4.138.904,41	4.138.957,97	17.521,53
Caixa Credidiario	5,74	23.317,16	23.318,36	4,54
Caixa - Venda Externa	9.424,22	48.638,38	56.052,09	2.010,51
BANCOS CONTA MOVIMENTO	1.781.017,86	20.373.030,91	20.358.972,97	1.795.075,80
Banco Brasil - Ag 26093 C.C 15217-X Ma	145,22	171.848,44	168.737,17	3.256,49
Banco Sicredi - Ag 0903 C.C 11485-5 Ma	-	10.713.635,16	10.713.635,16	-
Banco Bradesco - Ag 3686 C.C 182818 Ma	1,00	113,40	113,40	1,00
Banco Safra - Ag 0043 C.C 33094-4 Matr	177.687,94	-	-	177.687,94
Banco do Brasil - Ag 2609 C.C 34651-9	-	2.588,58	2.083,55	505,03
Banco Sicob Ag. 3209 C.C. 601100-4 Ma	-	442.801,01	442.801,01	-
Banco Daycoval Ag. 00019 C/C 001502727	103,07	2.720.788,22	2.719.296,59	1.594,70
Banco BS2 C/C 11113960 Matríz	81,96	379.205,05	379.232,40	54,61
Banco Sofisa Ag. 00078 C/C 1345-8 Matr	-	1.408.459,73	1.408.459,73	-
Banco BBM Ag. 2-7 C/C 702797-0 Matríz	1.597.217,70	-	-	1.597.217,70
Banco Daycoval Ag. 00019 C/C 6107356	-	58.225,32	58.225,32	-
Banco Pine Ag. 19 C/C 52720	-	259.996,67	259.136,67	859,67
BancoBrinks - Ag. 1C.C33955	-	589.296,00	589.296,00	-
BancoBrinks - Ag. 1C.C34002	5.780,97	250.039,00	255.819,97	-
BancoBrinks - Ag. 1C.C34010	-	522.805,00	522.805,00	-
BancoBrinks - Ag. 1C.C34029	-	59.584,00	59.584,00	-
BancoBrinks - Ag. 1C.C34037	-	364.876,00	364.876,00	-
BancoBrinks - Ag. 1C.C34045	-	716.765,00	716.764,00	1,00
BancoBrinks - Ag. 1C.C34053	-	332.467,00	332.467,00	-
BancoBrinks - Ag. 1C.C34061	-	67.008,00	67.008,00	-
BancoBrinks - Ag. 1C.C34070	-	535.181,00	535.181,00	-
BancoBrinks - Ag. 1C.C34100	-	719.204,00	705.306,34	13.897,66
(-) Cheques Emitidos0	-	58.144,66	58.144,66	-
BANCOS CONTA VINCULADA	9.485,99	6.314.477,71	6.295.115,97	28.847,73
Banco Tribanco - Ag 0001 C.C 52833-1 M	189,36	186.059,02	174.618,08	11.630,30
Banco Tribanco - Ag 0001 C.C 230155-5	-	3.110,49	3.110,49	-
Banco Tribanco - Ag 0001-9 C.C 243471-	8.913,49	-	-	8.913,49
Banco BS2 C/C 11124652 Matríz	-	375.005,15	375.005,15	-
Banco Sofisa Ag. 00078 C/C 1344-0 Matr	383,14	5.750.303,05	5.742.382,25	8.303,94
APLICAÇÕES FINANCEIRAS	2.113.755,99	225,57	132,87	2.113.848,69
Banco Bradesco 18281-8 (Aplicação)	5.766,52	-	115,85	5.650,67
Banco Sicredi 11485-5 (Sicredinvest)	1.950,14	150,01	0,02	2.100,13
Banco Sicredi 11485-5 (Poupança Integ	5.368,19	75,56	17,00	5.426,75
Banco Sicredi 11485-5 (RDC Dist. Resu	5,14	-	-	5,14
Banco Daycoval 0015027270 (Aplicação C	600.666,00	-	-	600.666,00
Banco BMG 15087380-0 (Aplicação CDB)	1.500.000,00	-	-	1.500.000,00
VALORES A IDENTIFICAR	52.978,14	22.842,53	20.156,53	55.664,14
Créditos a Identificar	52.978,14	22.842,53	20.156,53	55.664,14
VALORES EM TRÂNSITO	27.922,20	424.638,36	437.289,12	15.271,44
Cheques a Vista a Compensar	6.612,24	155.747,67	160.210,00	2.149,91
Vendas Whats/Balcao	21.309,96	268.890,69	277.079,12	13.121,53
6. DISPONÍVEL "JCHAGAS HOLDING LTDA"	-	44.686,02	44.686,02	-
BANCOS CONTA MOVIMENTO	-	44.686,02	44.686,02	-
SICREDI 33048-3	-	44.686,02	44.686,02	-

De acordo com o saldo dos balancetes disponibilizados, o grupo apresenta em seus demonstrativos contábeis um total disponível no mês de julho de 2023 de R\$ 6.404.456,75.

(67) 3029-2979 (67) 9878-6346

cury@curyconsultores.com.br

Rua Dona Bia Taveira, 216,
Jardim dos Estados - Campo Grande/MS



Site

11– ESTUDO DE MERCADO E INDICADORES.

Por fim, é notório que o Brasil está passando por um cenário de inflação e altas taxas de juros, o que implica na redução do consumo face a perda de capacidade econômica da população. Fatores estes que impactam predominantemente o setor varejista nacional, como se pode notar por outros pedidos de recuperações judiciais desse setor por todo território nacional. Porém é importante ponderar que a situação econômica é dinâmica e pode ser revertida ao longo do tempo.

Nesse viés, em análise dos indicadores de mercado, observa-se que o setor varejista apresentou crescimento das vendas em 1,7%, em relação ao mesmo mês de 2022, apresentando um crescimento real de 1,1%, conforme o Índice Cielo de Varejo Ampliado (ICVA), indicador que tem por finalidade medir o desempenho da atividade econômica do varejo brasileiro¹.

Ainda que não seja um aumento significativo, deve-se ter como um ponto positivo a ser levado em consideração, ainda mais neste momento inicial, por ser considerado como um dos mais difíceis do feito recuperacional, dada a fragilidade que a empresa se encontra, bem como a confiança abalada com seus credores, fornecedores e clientes.

Quanto ao setor atacadista, verifica-se que a Associação Brasileira de Atacadistas e Distribuidores de Produtos Industrializados (ABAD) divulgou no dia 10/05/2023, o balanço do setor e, em segundo plano, o varejista, levando-se em conta os dados apresentados em 2022. Nesse sentido, a ABAD concluiu que houve aumento de 17% no consumo do setor, sendo aferido o montante de R\$ 701,1 bilhões em vendas totais no Brasil², o que vem refletindo positivamente em favor do grupo proporcionando a retomada da sua saúde financeira e comercial.

¹ Site Mercado e Consumo. Disponível em: <[² Site Economic News Brasil. Disponível em: <<https://economicnewsbrasil.com.br/2023/05/11/setor-atacadista-atinge-r-700-bilhoes-em-vendas-e-cresce-17/>> Acesso em: 06 de junho de 2023](https://mercadoeconsumo.com.br/16/05/2023/artigos/crise-no-varejo-ha-luz-no-fim-do-tunel/#:~:text=O%20rendimento%20m%C3%A9dio%20real%20do,real%20de%201%2C1%25.> Acesso em: 06 de junho de 2023.</p></div><div data-bbox=)

 (67) 3029-2979  (67) 9878-6346

 cury@curyconsultores.com.br

 Rua Dona Bia Taveira, 216,
Jardim dos Estados - Campo Grande/MS



 Site

12- DA CONCLUSÃO.

Neste trabalho, a AJ buscou fazer um breve relato de todos os acontecimentos administrativos, financeiros e contábeis ocorridos, visando colocar os credores, juízo, Ministério Público e demais interessados a par dos pormenores do grupo, especialmente no que diz respeito a parte financeira e contábil.

Em conclusão, das demonstrações apresentadas, vislumbrou-se que o grupo possui investimento significativo em ativos não circulantes e ou realizável a longo prazo, implicando na atual falta de liquidez e instabilidade financeira, o que contribuiu para se chegar ao prejuízo líquido total na ordem de (-) R\$ 1.167.917,42, referente ao mês de julho de 2023.

Nesse sentido, é importante que a empresa equilibre cuidadosamente seus objetivos de investimento de longo prazo com suas necessidades de liquidez de curto prazo, a fim de garantir o regular desenvolvimento das atividades, para possibilitar ao final, eventual cumprimento do plano e superação da crise econômico-financeira enfrentada.

Desta feita, esperando ter correspondido à confiança depositada nesta administradora judicial, colocamo-nos à disposição para quaisquer esclarecimentos que se fizerem necessários.

Dourados- MS, 13 de setembro de 2023.

CURY SOCIEDADE INDIVIDUAL DE ADVOGADOS
José Eduardo Chemin Cury
Administrador Judicial
OAB/MS 9.560

 (67) 3029-2979  (67) 9878-6346

 cury@curyconsultores.com.br

 Rua Dona Bia Taveira, 216,
Jardim dos Estados - Campo Grande/MS



 Site

Anexos:

1. Questionário da AJ respondido pelo grupo recuperando
2. Balancete da CHF Comércio de Gêneros Alimentícios
3. Balanço da CHF Comércio de Gêneros Alimentícios
4. DFC da CHF Comércio de Gêneros Alimentícios
5. DRE da CHF Comércio de Gêneros Alimentícios
6. Balancete da Fogo Atacado
7. Balanço da Fogo Atacado
8. DFC da Fogo Atacado
9. DRE da Fogo Atacado
10. Balancete da JChagas Alimentos
11. Balanço da JChagas Alimentos
12. DFC da JChagas Alimentos
13. DRE da JChagas Alimentos
14. Balancete CHF Factoring
15. Balanço CHF Factoring
16. DFC CHF Factoring
17. DRE da CHF Factoring
18. Balancete da JChagas Agropecuária
19. Balanço da JChagas Agropecuária
20. DFC da JChagas Agropecuária
21. DRE da JChagas Agropecuária
22. Balancete da JChagas Holding
23. Balanço da JChagas Holding
24. DFC da JChagas Holding
25. DRE da JChagas Holding
26. Quadro de Funcionários e Colaboradores
27. Relatório Situação Fiscal - CHF HOLDING
28. Relatório Situação Fiscal - FOGO ATACADO LTDA
29. Relatório Situação Fiscal - JCHAGAS AGROPECUARIA
30. Relatório Situação Fiscal - JCHAGAS ALIMENTOS
31. Relatório Situação Fiscal - JCHAGAS HOLDING
32. Relatório Saldo Rubrica Contábil Disponibilidades
33. Livro Caixa Produtores Rurais

 (67) 3029-2979  (67) 9878-6346

 cury@curyconsultores.com.br

 Rua Dona Bia Taveira, 216,
Jardim dos Estados - Campo Grande/MS



 Site



RELATÓRIO MENSAL DAS ATIVIDADES – RMA
QUESTIONÁRIO DA AJ

Recuperação Judicial Grupo JChagas
Processo nº 0817028-32.2023.8.12.0001

OBJETIVOS:

Com o objetivo de garantir a efetividade da prestação jurisdicional, nos processos de recuperação judicial e de falência, e ainda para garantir a atuação célere, transparente e eficaz dos Administradores Judiciais, através da recomendação 72/2020 e anexos, o CNJ estabeleceu ser encargo do auxiliar do juízo a apresentação do Relatório da Fase Administrativa, Relatório Mensal de Atividades do devedor, Relatório de Andamentos Processuais e Relatório dos Incidentes Processuais, traçando as diretrizes para a elaboração de cada documento, a fim de padronizar a atuação dos envolvidos no processo.

Todos os mencionados relatórios devem ser apresentados em arquivo eletrônico com formato de planilha xlsx, ods ou similar, ou de outra ferramenta visualmente fácil de ser interpretada.

No que tange ao **relatório mensal de atividades** do devedor (RMA), apesar do administrador judicial deter total liberdade para inserir as informações que julgar necessárias, deverá seguir a mencionada recomendação e seus anexos. Dessa forma, o RMA deve responder o questionário abaixo:

☎ (67) 3029-2979 📞 (67) 9878-6346

✉ cury@curyconsultores.com.br

📍 Rua Dona Bia Taveira, 216,
Jardim dos Estados - Campo Grande/MS



🌐 Site



Questionário para elaboração do RMA na RJ:

1 – Há litisconsórcio ativo? **SIM**

1.1 Em caso positivo, identifique a qual devedor se refere o presente relatório.

(i) Jchagas Alimentos LTDA; (ii) Jchagas Agropecuaria LTDA; (iii) Fogo Atacado LTDA; (iv) Jchagas Holding Ltda; (v) Chf Comercio de Generos Alimenticios LTDA; (vi) CHF Holding LTDA; (vii) José Chagas dos Santos; e (viii) Fabio Chagas da Silva.

2 – Este relatório é:

2.1 Inicial:

2.1.1 Descreva a Atividade empresarial

Como dito acima, as empresas que compõem o GRUPO JCHAGAS exercem (i) atividades comerciais ligadas ao ramo alimentício, atuando tanto na criação de bovinos quanto na fabricação de produtos alimentícios; (ii) atividades comerciais ligadas a comercialização e distribuição de produtos em geral; (iii) bem como realizam o transporte de cargas intermunicipal, interestadual e internacional; (iv) além de desempenharem os serviços de administração e planejamento do grupo

2.1.2 Descreva a estrutura societária (composição societária / órgãos de administração)

 (67) 3029-2979  (67) 9878-6346

 cury@curyconsultores.com.br

 Rua Dona Bia Taveira, 216,
Jardim dos Estados - Campo Grande/MS



 Site

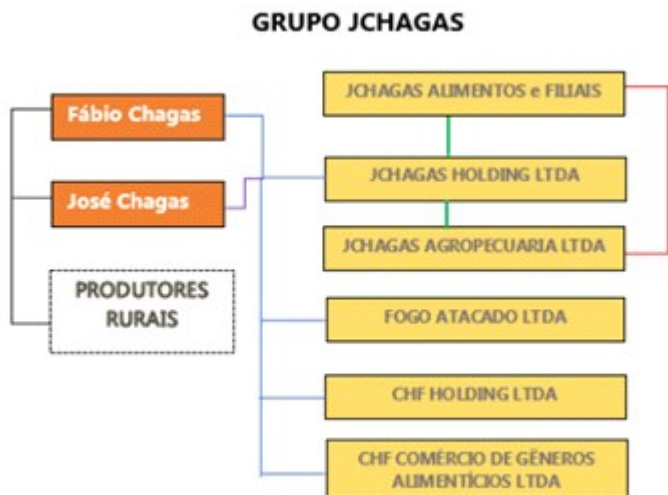

2.1.3 Indique todos os estabelecimentos

1. 1ª filial 06.813.685/0002-52 18/10/2005 Naviraí/MS
2. Supermercados Chama 06.813.685/0003-33 05/11/2009 Iguatemi/MS
3. Fogo Atacadista 06.813.685/0004-14 23/06/2014 Naviraí/MS
4. Supermercados Chama 06.813.685/0005-03 04/05/2015 Naviraí/MS
5. 5ª filial 06.813.685/0006-86 04/05/2015 Naviraí/MS
6. 6ª filial 06.813.685/0007-67 20/09/2018 Naviraí/MS
7. 7ª filial 06.813.685/0008-48 20/09/2018 Naviraí/MS
8. Fogo Atacadista 06.813.685/0009-29 29/08/2019 Maracaju/MS
9. Supermercados Chama 06.813.685/0010-62 29/08/2019 Caarapó/MS
10. Chama Rápido 06.813.685/0011-43 09/09/2021 Naviraí/MS
11. Fogo atacadista 06.813.685/0012-24 09/11/2021 Dourados/MS
12. Supermercados Chama 06.813.685/0013-05 20/01 /2022 Corumbá/MS
13. JChagas CD 06.813.685/0014-96 20/01/2022 Naviraí/MS
14. Fogo Atacadista 06.813.685/0015-77 10/03/2022 Corumbá/MS
15. JChagas CD 06.813.685/0016-58 04/05/2022 Dourados/MS
16. Fogo

(67) 3029-2979 (67) 9878-6346

cury@curyconsultores.com.br

Rua Dona Bia Taveira, 216,
Jardim dos Estados - Campo Grande/MS



Site



**Atacadista 06.813.685/0018-10 04/05/2022 Ivinhema/MS 17. Fogo Atacado
06.813.685/0017-39 04/05/2022 Corumbá/MS**

2.1.4 Observações **AS INFORMAÇÕES EM VERMELHO ACIMA FORAM
RETIRADAS DA CONSTATAÇÃO PRÉVIA REALIZADA PELA ADMINISTRAÇÃO JUDICIAL.**

2.2 Mensal:

2.2.1 Houve alteração da atividade empresarial? **NÃO**

2.2.2 Houve alteração da estrutura societária e dos órgãos de
administração? **NÃO**

2.2.3 Houve abertura ou fechamento de estabelecimentos? **NÃO**

Em ambos os relatórios deve conter:

2.2.4 Quadro de funcionários

2.2.4.1 número de funcionários/colaboradores total **PLANILHA EM
ANEXO ATÉ JULHO23**

2.2.4.1.1 Número de funcionários CLT **PLANILHA EM ANEXO ATÉ
JULHO23**

2.2.4.1.2 Número de pessoas jurídicas, se houver; **09**

2.2.5 Análise dos dados contábeis e informações financeiras: **AS
DEMONSTRAÇÕES CONTÁBEIS FORAM DEVIDAMENTE ENVIADAS, PEÇO A GENTILEZA DE ANALISÁ-
LAS E EM CASO DE DÚVIDAS NOS PONTUE ESPECIFICAMENTE O QUE SUGIRU DE DÚVIDA PARA
QUE POSSAMOS RESPONDER.**

2.2.5.1. Ativo (descrição / evolução)

2.2.5.2. Passivo

 (67) 3029-2979  (67) 9878-6346

 cury@curyconsultores.com.br

 Rua Dona Bia Taveira, 216,
Jardim dos Estados - Campo Grande/MS



 Site



2.2.5.2.1. Extraconcursal

2.2.5.2.1.1. Fiscal

2.2.5.2.1.1.2. Inscrito na dívida ativa

2.2.5.2.1.2. Cessão fiduciária de títulos/direitos creditórios

2.2.5.2.1.3. Alienação fiduciária

2.2.5.2.1.4. Arrendamentos mercantis

2.2.5.2.1.5. Adiantamento de contrato de câmbio (ACC)

2.2.5.2.1.6. Obrigação de fazer

2.2.5.2.1.7. Obrigação de entregar

2.2.5.2.1.8. Obrigação de dar

2.2.5.2.1.9. Obrigações ilíquidas

2.2.5.2.1.10. N/A

2.2.5.2.1.10.1. Justificativa

2.2.5.2.1.10.2. Observações

2.2.5.2.1.11. Pós ajuizamento da RJ - **NÃO EXISTEM DÍVIDAS TRIBUTÁRIAS OU TRABALHISTAS PÓS RJ**

2.2.5.2.1.11.1. Tributário

2.2.5.2.1.11.2. Trabalhista

2.2.5.2.1.11.3. Outros

2.2.5.2.1.11.3.1. Observações

2.2.5.2.1.11.4. Observações / Gráficos

 (67) 3029-2979  (67) 9878-6346

 cury@curyconsultores.com.br

 Rua Dona Bia Taveira, 216,
Jardim dos Estados - Campo Grande/MS



 Site



2.2.6. Demonstração de resultados (evolução) **AS DEMONSTRAÇÕES CONTÁBEIS FORAM DEVIDAMENTE ENVIADAS, PEÇO A GENTILEZA DE ANALISÁ-LAS E EM CASO DE DÚVIDAS NOS PONTUE ESPECIFICAMENTE O QUE SUGIRU DE DÚVIDA PARA QUE POSSAMOS RESPONDER.**

2.2.6.1. Observações (análise faturamento/índices de liquidez/receita x custo/receita x resultado)

2.2.7. Diligência nos estabelecimentos do grupo

2.2.9. Observações

2.2.10. Anexos

Questionamentos complementares:

- É sabido que logo após o deferimento do processamento da RJ, os fornecedores e instituições financeiras cortam as linhas de créditos e vendas a prazo. O que está sendo feito para equalizar esse problema, notadamente com relação ao fluxo de caixa? - **Estamos buscando linhas de créditos para aquisição de estoques para restabelecer os números positivos que obtínhamos anteriormente a necessidade da recuperação judicial. Outra medida tomada para equalizar esse problema foi colocar bens a vendas na busca de reparação no fluxo de caixa.**

- Quais medidas foram colocadas em prática para redução dos gastos do grupo?

- **Redução, renegociação bem como rescisão de contratos.**
- **Reorganização com objetivos de diminuição no quadro de funcionários.**
- **Busca incansável para redução de percas da empresa.**

- Houveram negócios novos? Clientes e parceiros comerciais novos?

Trabalho constante para conseguirmos novos clientes e parceiros comerciais.

☎ (67) 3029-2979 ☎ (67) 9878-6346

✉ cury@curyconsultores.com.br

📍 Rua Dona Bia Taveira, 216,
Jardim dos Estados - Campo Grande/MS



🌐 Site



- Aconteceu alguma relação comercial que causasse impacto no faturamento da companhia?

Vários fornecedores cortaram nossos limites/faturamentos; Diminuição de créditos; bloqueio de cadastros. Essas medidas causaram grandes impactos negativos no faturamento da companhia.

- Ocorreram acontecimentos negativos para as atividades da empresa nesse período? Elucide quais foram esses acontecimentos.

- **A já existência de pagamentos sendo feitos em atrasos**
- **O anuncio de que a nossa empresa se encontra em Recuperação Judicial trouxe impactos negativos, chegando a redução de mais de 70% do faturamento em relação ao ano anterior.**

- Algum bem da empresa sofreu deterioração? (Computadores, mobília, caminhões etc.) **Somente as habituais depreciações de balanço.**

- Houve contratação de novos funcionários? **SIM PLANILHA EM ANEXO ATÉ JULHO23**

- Houve redução no quadro de funcionários? as rescisões foram pagas? **SIM PLANILHA EM ANEXO ATÉ JULHO23**

- Os tributos originados após o pedido de RJ estão sendo pagos em dia? **SIM**

- Fornecedores, prestadores de serviços e demais despesas estão sendo honradas, após o deferimento da RJ? **Sim, na medida do possível, estamos trabalhando com novos prazos.**

☎ (67) 3029-2979 📞 (67) 9878-6346

✉ cury@curyconsultores.com.br

📍 Rua Dona Bia Taveira, 216,
Jardim dos Estados - Campo Grande/MS



🌐 Site



- Sobre os produtores rurais, ocorreu algum fato positivo ou negativo que impactasse as atividades? **Não, apenas a oscilação de mercado com relação as commodities.**

- Outras informações que julgarem relevantes.

– Solicitamos, ainda, que seja providenciado toda a documentação inerente aos créditos relacionados na lista do art. 51, da LRF, tais como: planilhas de cálculo, contratos, comprovantes de pagamentos pelo Grupo, com a finalidade de verificação dos créditos, conciliação e mediação das partes, evitando assim a judicialização de incidentes de impugnação desnecessários.

Sendo o que tínhamos para o momento, aguardamos as respostas e documentos o quanto antes possível.

Atenciosamente.

Campo Grande – MS 16 de maio de 2023.

CURY CONSULTORES

Administradora Judicia

 (67) 3029-2979  (67) 9878-6346

 cury@curyconsultores.com.br

 Rua Dona Bia Taveira, 216,
Jardim dos Estados - Campo Grande/MS



 Site



1.1.01.01.0004
 1.1.01.01.0005
 1.1.01.01.0006
 1.1.01.02
 1.1.01.02.0001
 1.1.01.03
 1.1.01.03.0011
 1.1.01.05
 1.1.01.05.0012
 1.1.01.05.0013
 1.1.01.33
 1.1.01.33.0001
 1.1.02
 1.1.02.01
 1.1.02.01.0001
 1.1.02.01.0013
 1.1.02.02
 1.1.02.02.0004
 1.1.02.02.0020
 1.1.02.02.0023
 1.1.02.02.0025
 1.1.02.02.0051
 1.1.02.03
 1.1.02.03.0019
 1.1.02.03.0025
 1.1.02.03.0026
 1.1.02.05
 1.1.02.05.0003
 1.1.02.06
 1.1.02.06.0006
 1.1.02.07
 1.1.02.07.0001
 1.1.02.07.0002
 1.1.02.08
 1.1.02.08.0001
 1.1.02.08.0002
 1.1.02.08.0006
 1.1.02.08.0007
 1.1.02.08.0008
 1.1.02.08.0009
 1.1.02.08.0010
 1.1.02.09
 1.1.02.09.0015
 1.1.02.10
 1.1.02.10.0024
 1.1.05
 1.1.05.01
 1.1.05.01.0001
 1.1.05.01.0004
 1.2
 1.2.01
 1.2.01.06
 1.2.01.06.0008
 1.3
 1.3.01
 1.3.01.01
 1.3.01.01.0002
 1.3.02
 1.3.02.01
 1.3.02.01.0001
 1.3.02.05
 1.3.02.05.0002
 1.9
 1.9.01
 1.9.01.03
 1.9.01.03.0001

TP	Descrição da Conta	Saldo Anterior	Débito	Crédito	Saldo Atual
SS	A T I V O	3.642.791,50 D	648.517,46	553.938,73	3.737.370,23 D
SS	ATIVO CIRCULANTE	628.351,92 D	648.317,46	553.938,73	722.730,65 D
SS	DISPONÍVEL	99.410,85 D	317.716,85	297.349,90	119.777,80 D
SS	CAIXA GERAL	98.554,18 D	27.977,94	7.610,99	118.921,13 D
AA	Caixa Para Zeramento de Movimento - Gr	0,00 C	2.366,85	2.366,85	0,00 C
AA	Caixa Dinheiro PDVs/Crediarío	98.554,18 D	22.989,02	2.622,07	118.921,13 D
AA	Caixa Geral - CHF	0,00 C	2.622,07	2.622,07	0,00 C
SS	FECHAMENTO DE TESOURARIA	0,00 C	22.989,00	22.989,00	0,00 C
AA	Caixa Movimento PDV's	0,00 C	22.989,00	22.989,00	0,00 C
SS	BANCOS CONTA MOVIMENTO	0,00 C	266.077,68	266.077,68	0,00 C
AA	Banco Sicredi - Ag 0903 C.C. 47221-2	0,00 C	266.077,68	266.077,68	0,00 C
SS	APLICAÇÕES FINANCEIRAS	856,67 D	0,00	0,00	856,67 D
AA	Banco Sicredi 47221-2 (Poupança Integ	388,14 D	0,00	0,00	388,14 D
AA	Banco Sicredi 47221-2 (Sicredinvest)	468,53 D	0,00	0,00	468,53 D
SS	VALORES EM TRÂNSITO	0,00 C	672,23	672,23	0,00 C
AA	Cheques a Vista a Compensar	0,00 C	672,23	672,23	0,00 C
SS	CONTAS E TÍTULOS A RECEBER	507.069,35 D	330.600,61	252.748,10	584.331,86 D
SS	FATURAS/CREDIARIOS A RECEBER	92.075,92 D	3.422,80	0,00	95.498,72 D
AA	Títulos a Receber	14.485,25 D	0,00	0,00	14.485,25 D
AA	Títulos a Receber (Data Especifica)	77.590,67 D	3.422,80	0,00	81.013,47 D
SS	CARTÕES CREDITO A RECEBER	21.812,44 D	18.047,56	15.512,36	24.302,64 D
AA	Cartão Super Compras (Tricard) - Credi	161,20 D	0,00	161,20	0,00 C
AA	Cartão Mastercard Crédito - Cielo	8.023,55 D	7.426,99	6.968,03	8.495,51 D
AA	Cartão Visa Crédito - Cielo	6.266,76 D	7.728,98	7.315,44	6.974,30 D
AA	Cartão Elo Crédito - Cielo	1.015,32 D	2.079,37	1.067,69	2.027,00 D
AA	Cartão Sigma Cred	6.345,61 D	812,22	0,00	7.157,83 D
SS	CARTÕES DEBITO A RECEBER	1.185,70 D	27.201,90	28.387,60	0,00 C
AA	Cartão Maestro Débito - Cielo	715,67 D	10.697,92	11.413,59	0,00 C
AA	Cartão Visa Débito - Cielo	294,07 D	10.149,08	10.443,15	0,00 C
AA	Cartão Elo Débito - Cielo	175,96 D	6.354,90	6.530,86	0,00 C
SS	CHEQUES EM CARTEIRA	7.082,39 D	0,00	0,00	7.082,39 D
AA	Cheques em Tránsito	7.082,39 D	0,00	0,00	7.082,39 D
SS	TÍTULOS A RECEBER	48.615,34 D	12.361,85	627,96	60.951,45 D
AA	Recebimento PIX	48.615,34 D	12.361,85	627,96	60.951,45 D
SS	ADIANTAMENTO A FORNECEDORES	186.512,52 D	63.530,00	2.751,98	242.232,54 D
AA	Adiantamentos a Fornecedores Nacionais	181.375,82 D	63.530,00	2.751,98	242.232,54 D
AA	Adiantamentos a Fornecedores	5.136,70 D	0,00	0,00	5.136,70 D
SS	ADIANTAMENTO A FUNCIONÁRIOS	44.713,25 D	13.023,68	11.688,75	46.007,82 D
AA	Vale Salarial (Adiantamento)	0,00 C	3.870,30	3.870,30	0,00 C
AA	Empréstimos a Funcionários	15.215,21 D	0,00	820,08	14.395,13 D
AA	Crediarío Funcionários a Receber	4.262,33 D	0,00	0,00	4.262,33 D
AA	Quebra de Caixa a Descontar	178,62 D	38,27	0,00	216,89 D
AA	Adiantamento de Ferias	25.001,43 D	4.491,97	2.375,23	27.280,13 D
AA	Totalização Convenio Funcionario	55,66 D	820,08	820,08	0,00 C
AA	Adiantamento Rescisao	0,00 C	3.803,06	3.803,06	0,00 C
SS	TRIBUTOS A RECUPERAR	2,99 D	0,00	0,00	2,99 D
AA	IRF Sobre Redimentos de Aplicações Fin	2,99 D	0,00	0,00	2,99 D
SS	OUTROS CRÉDITOS	105.068,80 D	193.012,82	193.779,45	104.349,53 D
AA	Emprestimo Mutuo	105.068,80 D	193.012,82	193.779,45	104.349,53 D
SS	DESPESAS DO EXERCÍCIO SEGUINTE	21.871,72 D	0,00	3.840,73	18.030,99 D
SS	DESPESAS PAGAS ANTECIPADAMENTE	21.871,72 D	0,00	3.840,73	18.030,99 D
AA	Seguros Pagos	844,83 D	0,00	106,60	738,23 D
AA	IPTU	21.026,89 D	0,00	3.734,13	17.292,76 D
SS	ATIVO NAO CIRCULANTE	1.027.632,42 D	0,00	0,00	1.027.632,42 D
SS	CONTAS E TÍTULOS A RECEBER	1.027.632,42 D	0,00	0,00	1.027.632,42 D
SS	TÍTULOS A RECEBER	1.027.632,42 D	0,00	0,00	1.027.632,42 D
AA	Mutuos e Empréstimos a Receber - LP	1.027.632,42 D	0,00	0,00	1.027.632,42 D
SS	REALIZAVEL A LONGO PRAZO	1.976.627,35 D	200,00	0,00	1.976.827,35 D
SS	INVESTIMENTOS	77.500,30 D	200,00	0,00	77.700,30 D
SS	OUTROS INVESTIMENTOS PERMANENTES	77.500,30 D	200,00	0,00	77.700,30 D
AA	Conta Capital Sicredi 47221-2 - CHF	77.500,30 D	200,00	0,00	77.700,30 D
SS	IMOBILIZADO	1.899.127,05 D	0,00	0,00	1.899.127,05 D
SS	IMOBILIZADO TÉCNICO	608.000,00 D	0,00	0,00	608.000,00 D
AA	Imóveis - Terrenos	608.000,00 D	0,00	0,00	608.000,00 D
SS	ATIVOS EM FORMAÇÃO	1.291.127,05 D	0,00	0,00	1.291.127,05 D
AA	Consortio	1.291.127,05 D	0,00	0,00	1.291.127,05 D
SS	COMPENSAÇÃO ATIVA	10.179,81 D	0,00	0,00	10.179,81 D
SS	CONTRATOS E BENS	10.179,81 D	0,00	0,00	10.179,81 D
SS	BENS DE TERCEIROS SOB NOSSA RESPONSABILIDADE	10.179,81 D	0,00	0,00	10.179,81 D
AA	Bens Recebidos em Comodato	10.179,81 D	0,00	0,00	10.179,81 D

Este documento é copia do original assinado digitalmente por JOSE CARLOS DE BRITO JUNIOR, Diretor Geral, em 13/08/2023 às 17:16:59, sob o nº 0022300905196, liberado nos autos digitais por Usuário padrão para acesso SAJAT em 13/08/2023 às 17:33:33. Para acessar os autos processuais, acesse o site https://esaj.tjms.jus.br/pastadigital/pg/abrirConferenciaDocumento?informacaoProcesso=089067246820238120002 e o código CopvlyLgh.

Classificação	Tp Descrição da Conta	Saldo Anterior	Débito	Crédito	Saldo Atual
3	SS CONTAS DE RESULTADO	0,00 C	82.629,42	95.958,88	13.329,46 C
3.1	SS RECEITAS	0,00 C	1.344,46	85.267,29	83.922,83 C
3.1.01	SS VENDA LÍQUIDA DE MERCADORIAS	0,00 C	672,23	84.461,69	83.789,46 C
3.1.01.01	SS VENDA BRUTA DE MERCADORIAS	0,00 C	672,23	84.461,69	83.789,46 C
3.1.01.01.0001	AA Venda Em Dinheiro	0,00 C	0,00	22.989,00	22.989,00 C
3.1.01.01.0002	AA Venda Em Cheques à Vista	0,00 C	672,23	672,23	0,00 C
3.1.01.01.0004	AA Venda Em Cartões Débito	0,00 C	0,00	27.201,90	27.201,90 C
3.1.01.01.0005	AA Venda Em Cartões Crédito	0,00 C	0,00	17.001,69	17.001,69 C
3.1.01.01.0006	AA Venda Em Voucher	0,00 C	0,00	812,22	812,22 C
3.1.01.01.0008	AA Venda Em Convênio	0,00 C	0,00	3.422,80	3.422,80 C
3.1.01.01.0010	AA Venda Em Carteira Digital	0,00 C	0,00	12.361,85	12.361,85 C
3.1.02	SS OUTRAS RECEITAS OPERACIONAIS	0,00 C	672,23	805,60	109,05 C
3.1.02.01	SS RECEITAS FINANCEIRAS	0,00 C	672,23	805,60	109,05 C
3.1.02.01.0002	AA Sobras De Caixa	0,00 C	672,23	733,60	222,37 C
3.1.02.01.0005	AA Juros Cobrados De Fornecedores	0,00 C	0,00	72,00	72,00 C
3.2	SS CUSTOS DAS MERCADORIAS E SERVIÇOS VEND	0,00 C	834,53	0,00	834,53 D
3.2.01	SS CUSTO DAS MERCADORIAS VENDIDAS (CMV)	0,00 C	834,53	0,00	834,53 D
3.2.01.02	SS ENTRADAS DE MERCADORIAS	0,00 C	834,53	0,00	834,53 D
3.2.01.02.0001	AA Compra De Mercadorias	0,00 C	834,53	0,00	834,53 D
3.3	SS DESPESAS OPERACIONAIS	0,00 C	80.450,43	10.691,59	69.758,84 D
3.3.01	SS DESPESAS COM PESSOAL	0,00 C	53.062,94	10.679,86	42.382,08 D
3.3.01.01	SS DESPESAS COM FOLHA DE PAGAMENTO	0,00 C	47.807,15	10.512,89	37.294,26 D
3.3.01.01.0001	AA Pró-Labore	0,00 C	1.320,00	0,00	1.320,00 D
3.3.01.01.0002	AA Salários e Ordenados	0,00 C	25.928,89	2.372,87	23.556,02 D
3.3.01.01.0003	AA Horas Extras	0,00 C	690,23	0,00	690,23 D
3.3.01.01.0004	AA Férias	0,00 C	3.118,26	0,00	3.118,26 D
3.3.01.01.0005	AA 13º Salário	0,00 C	2.352,39	0,00	2.352,39 D
3.3.01.01.0006	AA Gratificações	0,00 C	600,00	0,00	600,00 D
3.3.01.01.0007	AA Encargos Sociais - Inss	0,00 C	9.252,38	8.140,02	1.112,36 D
3.3.01.01.0008	AA Encargos Sociais - Fgts	0,00 C	2.773,64	0,00	2.773,64 D
3.3.01.01.0009	AA Indenizações Trabalhistas	0,00 C	585,00	0,00	585,00 D
3.3.01.01.0015	AA Aviso Prévio Indenizado	0,00 C	1.186,36	0,00	1.186,36 D
3.3.01.02	SS BENEFÍCIOS	0,00 C	5.255,79	166,97	5.088,82 D
3.3.01.02.0002	AA Assistência Médica e Odontológica	0,00 C	3.681,90	165,97	3.515,93 D
3.3.01.02.0005	AA Vale Alimentação	0,00 C	1.573,89	1,00	1.574,89 D
3.3.03	SS DESPESAS ADMINISTRATIVAS	0,00 C	14.095,96	0,00	14.095,96 D
3.3.03.02	SS SERVIÇOS DE UTILIDADE PÚBLICA	0,00 C	7.739,36	0,00	7.739,36 D
3.3.03.02.0006	AA Despesas Cartorárias	0,00 C	2.133,20	0,00	2.133,20 D
3.3.03.02.0007	AA Internet	0,00 C	5.606,16	0,00	5.606,16 D
3.3.03.07	SS SEGUROS	0,00 C	106,60	0,00	106,60 D
3.3.03.07.0001	AA Imoveis	0,00 C	106,60	0,00	106,60 D
3.3.03.09	SS HONORÁRIOS DE TERCEIROS	0,00 C	6.250,00	0,00	6.250,00 D
3.3.03.09.0001	AA Prestação De Serviços Administrativos	0,00 C	6.250,00	0,00	6.250,00 D
3.3.04	SS DESPESAS TRIBUTÁRIAS	0,00 C	3.734,13	0,00	3.734,13 D
3.3.04.01	SS DESPESAS TRIBUTÁRIAS	0,00 C	3.734,13	0,00	3.734,13 D
3.3.04.01.0002	AA Iptu e Impostos Municipais	0,00 C	3.734,13	0,00	3.734,13 D
3.3.05	SS DESPESAS FINANCEIRAS	0,00 C	9.534,30	11,73	9.522,57 D
3.3.05.01	SS DESPESAS FINANCEIRAS	0,00 C	9.534,30	11,73	9.522,57 D
3.3.05.01.0001	AA Descontos Concedidos	0,00 C	3,64	0,00	3,64 D
3.3.05.01.0002	AA Iof	0,00 C	142,45	0,00	142,45 D
3.3.05.01.0003	AA Tarifas e Despesa Bancárias	0,00 C	3.069,84	11,73	3.081,57 D
3.3.05.01.0004	AA Taxas Administrativas De Cartões	0,00 C	554,94	0,00	554,94 D
3.3.05.01.0008	AA Juros Por Atraso Pgto	0,00 C	117,51	0,00	117,51 D
3.3.05.01.0017	AA Juros Consorcios	0,00 C	5.645,92	0,00	5.645,92 D
3.3.09	SS OUTRAS DESPESAS	0,00 C	23,10	0,00	23,10 D
3.3.09.01	SS OUTRAS DESPESAS	0,00 C	23,10	0,00	23,10 D
3.3.09.01.0003	AA Falta De Caixa Não Cobrada	0,00 C	23,10	0,00	23,10 D

Este documento é copia do original assinado digitalmente por JOSE EDUARDO CHEMIN JUNIOR em 13/09/2023 às 17:33. Para acessar este documento, informe o processo 0896724-8.2023.8.12.0002 e o código de acesso 0896724-8.2023.8.12.0002-0001. Para acessar este documento, informe o processo 0896724-8.2023.8.12.0002 e o código de acesso 0896724-8.2023.8.12.0002-0001. https://esaj.tjms.jus.br/pastadigital/pg/abrirConferenciaDocumento.do, informe o processo 0896724-8.2023.8.12.0002 e o código de acesso 0896724-8.2023.8.12.0002-0001.

Classificação Tp Descrição da Conta Saldo Anterior Débito Crédito Saldo Atual

Reconhecemos a exatidão da presente Demonstração do Ativo e Passivo e demais Demonstrações Contábeis dos Exercícios Findos em 31/07/2023
As Notas Explicativas são parte integrante das Demonstrações Contábeis

Navirai, 31 Julho, 2023

Contador: Alex Fernandes Franco

CRC: MS01274301

CPF: 826.211.791-34

Empresa: C.H.F Comercio De Generos Alimenticios Ltda

Respon: Fabio Chagas Da Silva

CPF: 899.435.111-68

Este documento é copia do original assinado digitalmente por JOSE EDUARDO CHEMIN CURY e tjms.jus.br. Protocolado em 13/09/2023 às 17:16, sob o número W00223070905196, e liberado nos autos digitais por Usuário padrão para acesso SAJ/AT, em 13/09/2023 às 17:33. Para acessar os autos processuais, acesse o site https://esaj.tjms.jus.br/pastadigital/pg/abrirConferenciaDocumento.do, informe o processo 0806724-68.2023.8.12.0002 e o código QvplyLgb.



Saldo: 07/2023 D/C

	3.737.370,23	D
LANTE	722.730,65	D
VEL	119.777,80	D
xa Geral	118.921,13	D
Bancos Contas Movimento	0,00	C
Aplicacoes Financeiras	856,67	D
Valores em Transito	0,00	C
Valores a Identificar	0,00	C
Créditos a Compensar	0,00	C
CONTAS E TITULOS A RECEBER	584.921,86	D
Faturas a Receber	95.498,72	D
Conveniados a Receber	0,00	C
Cartoes a Receber	24.347,64	D
Tickets a Receber	0,00	C
Cheques em Carteira	7.082,39	D
Titulos a Receber	60.349,23	D
Adiantamento a Fornecedor	247.290,54	D
Adiantamento a Funcionarios	46.048,18	D
Tributos a Recuperar	2,99	D
Outros Creditos	0,00	C
Emprestimos	104.302,17	D
Creditos com Pessoas Coligadas	0,00	C
ESTOQUE	0,00	C
Estoque de Mercadorias	0,00	C
Almoxarifado	0,00	C
DESPESAS DO EXERCICIO SEGUINTE	18.030,99	D
Despesas Pagas Antecipadamente	18.030,99	D
ATIVO NAO CIRCULANTE	1.027.632,42	D
CONTAS E TITULOS A RECEBER	1.027.632,42	D
Faturas a Receber	0,00	C
Convenios a Receber	0,00	C
Cheques Em Carteira	0,00	C
Titulos a Receber	1.027.632,42	D
Adiantamento a Fornecedores	0,00	C
Tributos a Recuperar	0,00	C
Outros Creditos	0,00	C
Creditos Com Pessoas Ligadas	0,00	C
INVESTIMENTOS TEMPORARIOS	0,00	C
DESPESAS ANTECIPADAS	0,00	C
Despesas Pagas Antecipadamente	0,00	C
REALIZAVEL A LONGO PRAZO	1.976.827,35	D
INVESTIMENTOS	77.700,30	D
Participacoes Por Acoes e Quotas	77.700,30	D
IMOBILIZADO	1.899.127,05	D
Imobilizado Tecnico	608.000,00	D
(-) Depreciacao Acumulada	0,00	C
(-) Amortizacao Acumulada	0,00	C
Construcoes Em Andamento	0,00	C
Ativos Em Formacao	1.291.127,05	D
Transferencia De Bens Do Imobilizado	0,00	C
Imobilizado Leasing Financeiro	0,00	C
(-) Depreciacao Acumulada Leasing Financeiro	0,00	C
INTANGIVEL	0,00	C
Pesquisa e Desenvolvimento Novos Produtos	0,00	C
Gastos Com Pesquisa, Desenv. De Novos Projetos	0,00	C
Ativo Diferido Em Formacao	0,00	C
(-) Amortizacao Acumulada	0,00	C
Bens Intangiveis	0,00	C
COMPENSACAO ATIVA	10.179,81	D
CONTRATOS E BENS	10.179,81	D
Contratos De Compromissos e Obrigacoes	0,00	C
Bens e Mercad. Em Poder De Terceiros	0,00	C
Bens De Terceiros Sob Nossa Responsabilidade	10.179,81	D
Transferencias De Mercadoria / Materiais	0,00	C
Recebimento De Contas Correspondente Bancario	0,00	C

Descrição	Saldo: 07/2023	D/C
PASSIVO	3.737.370,23	C
PASSIVO CIRCULANTE	1.463.832,80	C
OBRIGACOES OPERACIONAIS	1.222.673,51	C
Fornecedores	52.978,98	C
Titulos a Pagar	0,00	C
Salarios a Pagar	27.813,55	C
Contribuicoes Sociais a Recolher	9.241,03	C
Impostos, Taxas e Tributos a Pagar	185,15	C
Emprestimos e Financiamentos a Pagar	208.022,25	C
Cobranças a Ressarcir	18.394,82	C
Outras Obrigacoes	906.037,73	C
OBRIGACOES PROVISIONADAS	241.159,29	C
Provisao	241.159,29	C
PASSIVO NAO CIRCULANTE	740.134,05	C
OBRIGACOES	740.134,05	C
Fornecedores	0,00	C
Titulos a Pagar	0,00	C
Emprestimos e Financiamentos a Pagar	482.134,05	C
Obrigacoes Com Pessoas Ligadas	258.000,00	C
Outras Obrigacoes	0,00	C
OBRIGACOES PROVISIONADAS	0,00	C
Provisao Para Contingencias Fiscais e Outras	0,00	C
PATRIMONIO LIQUIDO	1.523.223,57	C
CAPITAL SOCIAL	100.000,00	C
Capital Realizado	100.000,00	C
RESERVA DE CAPITAL	0,00	C
Reservas de Subvencoes	0,00	C
RESERVA DE REAVALIACAO	0,00	C
Reserva De Reavaliacao	0,00	C
LUCROS ACUMULADOS	1.420.544,47	C
Lucros Acumulados	1.420.544,47	C
PREJUIZOS ACUMULADOS	10.650,36	D
Prejuizos Acumulados	10.650,36	D
RESULTADO DO EXERCICIO	13.329,46	C
Resultado Do Exercicio	13.329,46	C
(-) Distribuicoes de Lucros	0,00	C
AJUSTES DE EXERCICIOS ANTERIORES	0,00	C
Ajustes de Exercicios Anteriores	0,00	C
CONTAS DE COMPENSACAO	10.179,81	C
CONTAS DE COMPENSACAO	10.179,81	C
Contas De Compensacao	10.179,81	C

Reconhecemos a exatidão do presente Balanço Patrimonial e demais Demonstrações
 Contábeis dos Exercícios Findos em 31/07/2023
 As Notas Explicativas são parte integrante das Demonstrações Contábeis

Navirai, 31 Julho, 2023

Contador: Alex Fernandes Franco
 CRC: MS01274301
 CPF: 826.211.791-34

Empresa: C.H.F Comercio De Generos Alimenticios Ltda
 Respon: Fabio Chagas Da Silva
 CPF: 899.435.111-68

Este documento é copia do original assinado digitalmente por JOSE EDUARDO CHEMIN CURY e tjms.jus.br. Protocolado em 13/09/2023 às 17:16, sob o número W00223070905196, e liberado nos autos digitais por Usuário padrão para acesso SAJ/AT, em 13/09/2023 às 17:33. Para acessar os autos processuais, acesse o site https://esaj.tjms.jus.br/pastadigital/pg/abrirConferenciaDocumento.do, informe o processo 0806724-68.2023.8.12.0002 e o código JmvYUfYo.



ATIVIDADES OPERACIONAIS

DO	13.329,46
rejuizo Líquido do Exercício	13.329,46
ação e Amortização	0,00
SPESAS FINANCEIRAS	0,00
(+) DESPESAS DE INVESTIMENTO	0,00
(=) TOTAL DOS AJUSTES	13.329,46
(+) CONTAS A RECEBER	(77.852,51)
Aumento/Redução Clientes	(16.506,19)
Aumento/Redução - Realizável a Longo Prazo	0,00
Adiantamento a Terceiros	0,00
Adiantamento a Fornecedores	(60.778,02)
Adiantamento a Funcionarios	(1.334,93)
Verbas Comerciais	766,63
Adiantamento a Fornecedores - LP	0,00
(+) ESTOQUES	0,00
Aumento/Redução do Estoque	0,00
Aumento/Redução - Mercadorias em Trânsito	0,00
(-) DIMINUIÇÃO NAS CONTAS A PAGAR	114.459,61
Aumento/Redução Contas a Pagar	126.648,70
Aumento/Redução Fornecedores	(7.988,70)
Aumento/Redução Obrigações Sociais e Trabalhistas	(8.041,12)
Despesas do Exercício Seguinte	3.840,73
Aumento/Redução Fornecedores LP	0,00
Provisão de Despesas	0,00
(=) CAIXA PROVENIENTE DAS OPERACOES	49.936,56
(-) JUROS PAGOS	0,00
(-) PROVISÕES TRIBUTARIAS	0,00
Saldo de IRPJ e CSLL a Pagar	0,00
Obrigações Tributárias	0,00
Impostos a Recuperar	0,00
(-) I.R NA FONTE SOBRE DIVIDENDOS RECEBIDOS	0,00
(=) CAIXA LIQUIDO DAS ATIVIDADES OPERACIONAIS	49.936,56
FLUXO DE CAIXA DAS ATIVIDADES INVESTIMENTOS	
(-) PARTICIPACOES EM ACOES E QUOTAS	(200,00)
Outros Investimentos Permanentes	(200,00)
Jchagas Agropecuaria	0,00
(+/-) AUMENTO/REDUCAO DE IMOBILIZADO	0,00
Compra/Venda de Imobilizado	0,00
Ativos em Formação - Consórcio	0,00
Obras em Andamento	0,00
Compensacao	0,00
(+) JUROS RECEBIDOS	0,00
(+) DIVIDENDOS RECEBIDOS	0,00
(=) CAIXA LIQUIDO DAS ATIVIDADES INVESTIMENTOS	(200,00)
FLUXO DE CAIXA DAS ATIVIDADES FINANCIAMENTO	
(+) INCENTIVOS FISCAIS	0,00
Aumento/Redução de Incentivos Fiscais	0,00
(+/-) PAGAMENTOS EMPRESTIMOS	(29.369,61)
Aumento/Redução nos Empréstimos Financiamentos CP	(29.369,61)
Aumento/Redução nos Empréstimos Financiamentos LP	0,00
(+) AUMENTO CAPITAL SOCIAL	0,00
Aumento Capital Social	0,00
(-) PAGAMENTOS DE DIVIDENDOS	0,00
Distribuição de Lucros	0,00
(=) CAIXA LIQUIDO DE ATIVIDADES DE FINANCIAMENTO	(29.369,61)
(=) CAIXA E EQUIVALENTES	(20.366,95)
+ Saldo Inicial de Caixa e Equivalentes	99.410,85
- Saldo Final de Caixa e Equivalentes	(119.777,80)
(-/+) VARIACAO DE CAIXAS E EQUIVALENTES	20.366,95

Reconhecemos a exatidão da presente Demonstração de Fluxo de Caixa e demais Demonstrações Contábeis dos Exercícios Findos em 31/07/2023
As Notas Explicativas são parte integrante das Demonstrações Contábeis

Navirai, 31 Julho, 2023

Contador: Alex Fernandes Franco
CRC: MS01274301
CPF: 826.211.791-34

Empresa: C.H.F Comercio De Generos Alimenticios
Respon: Fabio Chagas Da Silva
CPF: 899.435.111-68

Este documento é copia do original assinado digitalmente por JOSE EDUARDO CHEMIN CURY e tjms.jus.br. Protocolado em 13/09/2023 às 17:16, sob o número W00223070905196 , e liberado nos autos digitais por Usuário padrão para acesso SAJ/AT, em 13/09/2023 às 17:33. Para acessar os autos processuais, acesse o site https://esaj.tjms.jus.br/pastadigital/pg/abrirConferenciaDocumento.do, informe o processo 0806724-68.2023.8.12.0002 e o código gbqKFNry.



07/2023 D/C

TADO	13.329,46	C
	83.922,83	C
S OPERACIONAL LIQUIDA	83.789,46	C
das de Mercadorias	83.789,46	C
Deduções da Venda de Mercadorias	0,00	C
RECEITAS COMERCIAIS	0,00	C
Receitas Comerciais	0,00	C
RECEITAS DIVERSAS	133,37	C
Receitas Diversas	0,00	C
Receitas Financeiras	133,37	C
CUSTO DAS MERCADORIAS VENDIDAS	834,53	D
CUSTO DAS MERCADORIAS VENDIDAS - CMV	834,53	D
Estoque Inicial	0,00	C
Entradas De Mercadorias	834,53	D
(-) Estoque Final	0,00	C
DESPESAS OPERACIONAIS	69.758,84	D
DESPESAS COM PESSOAL	42.383,08	D
Pro Labore	1.320,00	D
Despesas Com Pessoal Direto	35.974,26	D
Beneficios	5.088,82	D
Remuneracoes Variaveis	0,00	C
OUTRAS DESPESAS OPERACIONAIS	7.845,96	D
Manutencao	0,00	C
Seguros	106,60	D
Despesas Com Veiculos	0,00	C
Transportes e Deslocamentos	0,00	C
Viagens e Estadias	0,00	C
Energia	0,00	C
Servicos de Utilidade Publica	7.739,36	D
Outras Despesas Vendas	0,00	C
Despesas Com Vendas Externas	0,00	C
DESPESAS GERAIS	15.795,67	D
Publicidade	0,00	C
Despesas De Expediente	0,00	C
Alugueis	0,00	C
Despesas Com Informática	0,00	C
Outras Despesas	23,10	D
Despesas Gerais	0,00	C
Servicos de Terceiros	0,00	C
Honorarios Profissionais	6.250,00	D
Despesas Financeiras	9.522,57	D
Despesas Grupo	0,00	C
DESPESAS FISCAIS	3.734,13	D
Despesas Fiscais	3.734,13	D
RESULTADOS NAO OPERACIONAIS	0,00	C
OUTROS RESULTADOS NAO OPERACIONAIS	0,00	C
Outras Receitas Nao Operacionais	0,00	C
Prestacao de Servicos	0,00	C
Deducao dos Servicos Prestados	0,00	C
RECEITAS E DESPESAS NAO OPERACIONAIS	0,00	C
Resultado Na Venda Imobilizado	0,00	C
PROVISAO DE IMPOSTO S/ LUCRO	0,00	C
Provisao De Imposto S/ Lucro	0,00	C

Reconhecemos a exatidão da presente Demonstração de Resultado e demais Demonstrações Contábeis dos Exercícios Findos em 31/07/2023
 As Notas Explicativas são parte integrante das Demonstrações Contábeis

Navirai, 31 Julho, 2023

Contador: Alex Fernandes Franco
 CRC: MS01274301
 CPF: 826.211.791-34

Empresa: C.H.F Comercio De Generos Alimenticios
 Respon: Fabio Chagas Da Silva
 CPF: 899.435.111-68

Este documento é copia do original assinado digitalmente por JOSE EDUARDO CHEMIN CURY e tjms.jus.br. Protocolado em 13/09/2023 às 17:16, sob o número W00223070905196, e liberado nos autos digitais por Usuário padrão para acesso SAJ/AT, em 13/09/2023 às 17:33. Para acessar os autos processuais, acesse o site https://esaj.tjms.jus.br/pastadigital/pg/abrirConferenciaDocumento.do, informe o processo 0806724-68.2023.8.12.0002 e o código dzusxz6r.



BALANCETE

Cód	Descrição da conta	Saldo Anterior	Débito	Crédito	Saldo Atual
	ATIVO	1.369.221,75D	0,00	0,00	1.369.221,75D
	ATIVO CIRCULANTE	204.221,75D	0,00	0,00	204.221,75D
3 1.1.1	DISPONÍVEL	200.021,75D	0,00	0,00	200.021,75D
4 1.1.10.1	CAIXA	199.999,99D	0,00	0,00	199.999,99D
5 1.1.10.100.1	Caixa Geral	199.999,99D	0,00	0,00	199.999,99D
7 1.1.10.2	BANCOS CONTA MOVIMENTO	21,76D	0,00	0,00	21,76D
8 1.1.10.200.1	Banco do Brasil	21,76D	0,00	0,00	21,76D
18 1.1.3	OUTROS CRÉDITOS	4.200,00D	0,00	0,00	4.200,00D
23 1.1.30.5	ADIANTAMENTOS	4.200,00D	0,00	0,00	4.200,00D
540 1.1.30.500.1	Jchagas Alimentos	4.200,00D	0,00	0,00	4.200,00D
501 1.2	ATIVO NÃO-CIRCULANTE	1.165.000,00D	0,00	0,00	1.165.000,00D
111 1.2.4	IMOBILIZADO	1.165.000,00D	0,00	0,00	1.165.000,00D
112 1.2.40.1	IMÓVEIS	1.165.000,00D	0,00	0,00	1.165.000,00D
113 1.2.40.100.1	Matricula 39.825 Loteamento Green Ville Residence	120.000,00D	0,00	0,00	120.000,00D
532 1.2.40.100.2	Matricula 10.863 Lote Urbano - Naviraí	220.000,00D	0,00	0,00	220.000,00D
536 1.2.40.100.2	Matricula 16.111 Residencial Sol Nascente	90.000,00D	0,00	0,00	90.000,00D
534 1.2.40.100.2	Matricula 19.270 Lote Urbano - Naviraí	22.000,00D	0,00	0,00	22.000,00D
533 1.2.40.100.2	Matricula 2.675 Lote Urbano - Naviraí	500.000,00D	0,00	0,00	500.000,00D
535 1.2.40.100.2	Matricula 21.286 Residencial Morumbi	15.000,00D	0,00	0,00	15.000,00D
527 1.2.40.100.2	Matricula 29.046 Loteamento Green Ville Residence	60.000,00D	0,00	0,00	60.000,00D
526 1.2.40.100.2	Matricula 29.048 Loteamento Green Ville Residence	60.000,00D	0,00	0,00	60.000,00D
528 1.2.40.100.2	Matricula 33.566 Residencial Cidade Jardim	20.000,00D	0,00	0,00	20.000,00D
529 1.2.40.100.2	Matricula 33.567 Residencial Cidade Jardim	18.000,00D	0,00	0,00	18.000,00D
530 1.2.40.100.2	Matricula 33.568 Residencial Cidade Jardim	20.000,00D	0,00	0,00	20.000,00D
531 1.2.40.100.2	Matricula 33.569 Residencial Cidade Jardim	20.000,00D	0,00	0,00	20.000,00D
149 2	PASSIVO	1.369.221,75C	0,00	0,00	1.369.221,75C
503 2.2	PASSIVO NÃO-CIRCULANTE	4.254,96C	0,00	0,00	4.254,96C
217 2.2.1	PASSIVO EXIGÍVEL A LONGO PRAZO	4.254,96C	0,00	0,00	4.254,96C
225 2.2.10.5	CONTROLADORA, CONTROLADAS E COLIGADAS	4.254,96C	0,00	0,00	4.254,96C
539 2.2.10.500.2	Fabio Chagas	4.254,96C	0,00	0,00	4.254,96C
242 2.3	PATRIMÔNIO LÍQUIDO	1.364.966,79C	0,00	0,00	1.364.966,79C
243 2.3.1	CAPITAL SOCIAL	1.365.000,00C	0,00	0,00	1.365.000,00C
244 2.3.10.1	CAPITAL SUBSCRITO	1.365.000,00C	0,00	0,00	1.365.000,00C
525 2.3.10.100.2	Fabio Chagas da Silva	1.365.000,00C	0,00	0,00	1.365.000,00C
264 2.3.5	LUCROS OU PREJUÍZOS ACUMULADOS	33,21D	0,00	0,00	33,21D
265 2.3.50.1	LUCROS OU PREJUÍZOS ACUMULADOS	33,21D	0,00	0,00	33,21D
267 2.3.50.100.2	(-) Prejuízos Acumulados	33,21D	0,00	0,00	33,21D

FÁBIO CHAGAS DA SILVA
CPF: 899.435.111-68

ALEX FERNANDES FRANCO
Reg. no CRC - MS sob o No. MS012743/O-1
CPF: 826.211.791-34

Este documento é copia do original assinado digitalmente por JOSE EDUARDO CHEMIN CURY e tjms.jus.br. Protocolado em 13/09/2023 às 17:16, sob o número W00223070905196, e liberado nos autos digitais por Usuário padrão para acesso SAJ/AT, em 13/09/2023 às 17:33. Para acessar os autos processuais, acesse o site https://esaj.tjms.jus.br/pastadigital/pg/abrirConferenciaDocumento.do, informe o processo 0806724-68.2023.8.12.0002 e o código yxROpEvl.

BALANÇO PATRIMONIAL

	Saldo Atual
	1.369.221,75D
ATIVO CIRCULANTE	204.221,75D
DISPONÍVEL	200.021,75D
CAIXA	199.999,99D
Caixa Geral	199.999,99D
BANCOS CONTA MOVIMENTO	21,76D
Banco do Brasil	21,76D
OUTROS CRÉDITOS	4.200,00D
ADIANTAMENTOS	4.200,00D
Jchagas Alimentos	4.200,00D
ATIVO NÃO-CIRCULANTE	1.165.000,00D
IMOBILIZADO	1.165.000,00D
IMÓVEIS	1.165.000,00D
Matricula 39.825 Loteamento Green Ville Residence	120.000,00D
Matricula 10.863 Lote Urbano - Naviraí	220.000,00D
Matricula 16.111 Residencial Sol Nascente	90.000,00D
Matricula 19.270 Lote Urbano - Naviraí	22.000,00D
Matricula 2.675 Lote Urbano - Naviraí	500.000,00D
Matricula 21.286 Residencial Morumbi	15.000,00D
Matricula 29.046 Loteamento Green Ville Residence	60.000,00D
Matricula 29.048 Loteamento Green Ville Residence	60.000,00D
Matricula 33.566 Residencial Cidade Jardim	20.000,00D
Matricula 33.567 Residencial Cidade Jardim	18.000,00D
Matricula 33.568 Residencial Cidade Jardim	20.000,00D
Matricula 33.569 Residencial Cidade Jardim	20.000,00D
PASSIVO	1.369.221,75C
PASSIVO NÃO-CIRCULANTE	4.254,96C
PASSIVO EXIGÍVEL A LONGO PRAZO	4.254,96C
CONTROLADORA, CONTROLADAS E COLIGADAS	4.254,96C
Fabio Chagas	4.254,96C
PATRIMÔNIO LÍQUIDO	1.364.966,79C
CAPITAL SOCIAL	1.365.000,00C
CAPITAL SUBSCRITO	1.365.000,00C
Fabio Chagas da Silva	1.365.000,00C
LUCROS OU PREJUÍZOS ACUMULADOS	33,21D
LUCROS OU PREJUÍZOS ACUMULADOS	33,21D
(-) Prejuízos Acumulados	33,21D

FÁBIO CHAGAS DA SILVA

CPF: 899.435.111-68

ALEX FERNANDES FRANCO

Reg. no CRC - MS sob o No. MS012743/O-1

CPF: 826.211.791-34



**DEMONSTRAÇÃO DOS FLUXOS DE CAIXA PELO MÉTODO DIRETO EM
31 DE JULHO DE 2023**

DISPONIBILIDADES - NO INÍCIO DO PERÍODO	200.021,75
DISPONIBILIDADES - NO FINAL DO PERÍODO	200.021,75

FÁBIO CHAGAS DA SILVA

CPF: 899.435.111-68

ALEX FERNANDES FRANCO

Reg. no CRC - MS sob o No. MS012743/O-1

CPF: 826.211.791-34

, e
Este documento é copia do original assinado digitalmente por JOSE EDUARDO CHEMIN CURY e tjms.jus.br. Protocolado em 13/09/2023 às 17:16, sob o número W00223070905196
liberado nos autos digitais por Usuário padrão para acesso SAJ/AT, em 13/09/2023 às 17:33. Para acessar os autos processuais, acesse o site
<https://esaj.tjms.jus.br/pastadigital/pg/abrirConferenciaDocumento.do>, informe o processo 0806724-68.2023.8.12.0002 e o código EtvRjgLY.



DEMONSTRAÇÃO DO RESULTADO DO EXERCÍCIO EM 31/07/2023

RE	DA	0,00
PERDAS NA ALIENAÇÃO EM PAR. EM CO		
PERDAS NA ALIENAÇÃO DE IMÓVEIS		
PERDAS NA ALIENAÇÃO DE MÓVEIS E U		
PERDAS NA ALIENAÇÃO DE MAQ. EQUIP		
PERDAS NA ALIENAÇÃO DE VEÍCULOS		
PERDAS EM SINISTROS COM IMOBILIZA		
BAIXAS DE INVESTIMENTOS PERMANENT		
BAIXAS DE IMOBILIZADO		
BAIXAS DE ATIVO DIFERIDO		
CONTROLADAS E COLIGADAS - EQUIV.		
CONTROLAS E COLIGADAS - CUSTO COR		
OUTRAS PARTICIPAÇÕES SOCIETÁRIAS		
PERDAS POR FALTA NO INVENTÁRIO		
LUCRO BRUTO		0,00
ALUGUÉIS E ARRENDAMENTOS		
VENDAS ACESSÓRIAS		
RECEITA DE EQUIVALÊNCIA PATRIMONI		
DIVIDENDOS E LUCROS RECEBIDOS		
AMORTIZAÇÃO DE DESÁGIO		
RESULTADO OPERACIONAL LÍQUIDO		0,00
RESULTADO ANTES DO IR		0,00
(-) DEVOLUÇÃO DE VENDA DE PRODUTO		
(-) DEV. VENDA DE PRODUTOS MERCAD		
(-) DEVOLUÇÃO DE VENDA DE MERCADO		
(-) DEV. VENDA DE MERCADORIAS MER		
(-) DESCONTO VENDA DE PRODUTOS		
(-) DESCONTO VENDA DE PRODUTO MER		
(-) DESCONTO VENDA DE MERCADORIA		
(-) DESC. VENDA DE MERCADORIAS ME		
(-) IPI		
(-) ICMS		
(-) ISS		
(-) COFINS		
(-) PIS		
(-) CONTRIBUIÇÃO SOCIAL		
(-) IMPOSTO DE RENDA		
(-) SIMPLES NACIONAL		
(-) SUBSTITUIÇÃO TRIBUTÁRIA		
(-) REFIS		
(-) FIA		
(-) INSS RECEITA BRUTA		
LUCRO LÍQUIDO DO EXERCÍCIO		0,00

FÁBIO CHAGAS DA SILVA

CPF: 899.435.111-68

ALEX FERNANDES FRANCO

Reg. no CRC - MS sob o No. MS012743/O-1
CPF: 826.211.791-34

Este documento é copia do original assinado digitalmente por JOSE EDUARDO CHEMIN CURY e tjms.jus.br. Protocolado em 13/09/2023 às 17:16, sob o número W00223070905196, e liberado nos autos digitais por Usuário padrão para acesso SAJ/AT, em 13/09/2023 às 17:33. Para acessar os autos processuais, acesse o site https://esaj.tjms.jus.br/pastadigital/pg/abrirConferenciaDocumento.do, informe o processo 0806724-68.2023.8.12.0002 e o código SNFSkEm1.

Peric 1/07/2023



BALANCETE

Cód	Descrição da conta	Saldo Anterior	Débito	Crédito	Saldo Atual
	ATIVO	32.595.815,67D	4.247.741,59	2.666.185,85	34.177.371,41D
	ATIVO CIRCULANTE	8.195.619,56D	95.979,48	1.266.185,85	7.025.413,19D
3 1.1.1	DISPONÍVEL	14.902,61D	95.979,48	94.743,04	16.139,05D
4 1.1.1.01	CAIXA	14.139,05D	0,00	0,00	14.139,05D
5 1.1.1.01.001	Caixa Geral	14.139,05D	0,00	0,00	14.139,05D
7 1.1.1.02	BANCOS CONTA MOVIMENTO	763,56D	95.979,48	94.743,04	2.000,00D
8 1.1.1.02.001	Banco do Brasil - C/C Ag 2609-3 CC 7076-9	763,56D	95.979,48	94.743,04	2.000,00D
12 1.1.2	CLIENTES	1.000.565,96D	0,00	0,00	1.000.565,96D
13 1.1.2.01	DUPLICATAS A RECEBER	1.000.565,96D	0,00	0,00	1.000.565,96D
519 1.1.2.01.001	Duplicatas a receber	1.000.565,96D	0,00	0,00	1.000.565,96D
18 1.1.3	OUTROS CRÉDITOS	2.800.000,00D	0,00	0,00	2.800.000,00D
23 1.1.3.05	ADIANTAMENTOS A FORNECEDORES	2.800.000,00D	0,00	0,00	2.800.000,00D
525 1.1.3.05.001	Fornecedores Mercadoria p/ Consumo	2.800.000,00D	0,00	0,00	2.800.000,00D
529 1.1.7	CRÉDITOS COM PESSOAS LIGADAS	4.380.150,99D	0,00	1.171.442,81	3.208.708,18D
530 1.1.7.01	CRÉDITOS A RECEBER	4.380.150,99D	0,00	1.171.442,81	3.208.708,18D
531 1.1.7.01.0001	Adiantamento Socios	3.000,00D	0,00	0,00	3.000,00D
562 1.1.7.01.0003	Adiantamento Fábio Chagas	4.247.150,99D	0,00	1.171.442,81	3.075.708,18D
565 1.1.7.01.0004	Adiantamento Jchagas Holding	130.000,00D	0,00	0,00	130.000,00D
501 1.2	ATIVO NÃO-CIRCULANTE	24.400.196,11D	4.151.762,11	1.400.000,00	27.151.958,22D
76 1.2.2	OUTROS CRÉDITOS	0,00	12.017,11	0,00	12.017,11D
82 1.2.2.06	DEPÓSITOS JUDICIAIS	0,00	12.017,11	0,00	12.017,11D
578 1.2.2.06.0001	Bloqueio Judicial	0,00	12.017,11	0,00	12.017,11D
111 1.2.4	IMOBILIZADO	24.400.196,11D	4.139.745,00	1.400.000,00	27.139.941,11D
112 1.2.4.01	IMÓVEIS	23.441.845,60D	4.100.000,00	1.400.000,00	26.141.845,60D
113 1.2.4.01.001	Terrenos	6.349.153,75D	0,00	0,00	6.349.153,75D
114 1.2.4.01.002	Edifícios	2.677.430,80D	4.100.000,00	1.400.000,00	5.377.430,80D
115 1.2.4.01.003	Benfeitoria Imóvel Próprio	2.927.785,21D	0,00	0,00	2.927.785,21D
539 1.2.4.01.004	Terras	11.338.532,00D	0,00	0,00	11.338.532,00D
577 1.2.4.01.005	Fogo Castelo	148.943,84D	0,00	0,00	148.943,84D
122 1.2.4.05	ATIVOS EM FORMACAO	958.350,51D	39.745,00	0,00	998.095,51D
534 1.2.4.05.001	Consortios	958.350,51D	39.745,00	0,00	998.095,51D
149 2	PASSIVO	32.595.815,67C	380,00	1.625.058,67	34.220.494,34C
150 2.1	PASSIVO CIRCULANTE	82.200,15C	380,00	522,00	82.342,15C
164 2.1.3	FORNECEDORES	82.200,15C	380,00	522,00	82.342,15C
165 2.1.3.01	FORNECEDORES	82.200,15C	380,00	522,00	82.342,15C
506 2.1.3.01.001	Fornecedores de Mercadorias p/ Consumo	69.874,46C	0,00	142,00	70.016,46C
533 2.1.3.01.003	Fornecedores De Servicos	12.325,69C	380,00	380,00	12.325,69C
503 2.2	PASSIVO NÃO-CIRCULANTE	22.274.444,49C	0,00	1.624.536,67	23.898.981,16C
217 2.2.1	PASSIVO EXIGÍVEL A LONGO PRAZO	22.274.444,49C	0,00	1.624.536,67	23.898.981,16C
221 2.2.1.03	FINANCIAMENTOS	5.696.895,60C	0,00	0,00	5.696.895,60C
567 2.2.1.03.003	Frederico Felini	1.700.000,00C	0,00	0,00	1.700.000,00C
568 2.2.1.03.003	Eduardo Dias Leite	3.676.628,93C	0,00	0,00	3.676.628,93C
569 2.2.1.03.004	João Marcos Pedro Rosa	311.666,67C	0,00	0,00	311.666,67C
570 2.2.1.03.005	Oswaldo Leite de Oliveira	8.600,00C	0,00	0,00	8.600,00C
225 2.2.1.05	CONTROLADORA, CONTROLADAS E COLIGADAS	16.577.548,89C	0,00	1.624.536,67	18.202.085,56C
571 2.2.1.05.001	Adiantamento de Clientes	130.000,00C	0,00	0,00	130.000,00C
572 2.2.1.05.002	Adiantamento Jchagas Alimentos -	3.218.192,47C	0,00	1.624.536,67	4.842.729,14C
573 2.2.1.05.003	Adiantamento Jchagas Alimentos	13.229.356,42C	0,00	0,00	13.229.356,42C
242 2.3	PATRIMÔNIO LÍQUIDO	10.239.171,03C	0,00	0,00	10.239.171,03C
243 2.3.1	CAPITAL SOCIAL	14.508.532,00C	0,00	0,00	14.508.532,00C
244 2.3.1.01	CAPITAL SUBSCRITO	14.508.532,00C	0,00	0,00	14.508.532,00C
245 2.3.1.01.001	Capital Social	14.508.532,00C	0,00	0,00	14.508.532,00C
264 2.3.5	LUCROS OU PREJUÍZOS ACUMULADOS	4.269.360,97D	0,00	0,00	4.269.360,97D
265 2.3.5.01	LUCROS OU PREJUÍZOS ACUMULADOS	4.269.360,97D	0,00	0,00	4.269.360,97D
267 2.3.5.01.001	(-) Prejuízos Acumulados	5.861.251,56D	0,00	0,00	5.861.251,56D
266 2.3.5.01.002	Prejuízos Acumulados	1.591.890,59C	0,00	0,00	1.591.890,59C
269 3	CONTAS DE RESULTADOS - CUSTOS E DESPESAS	0,00	43.122,93	0,00	43.122,93D
295 3.2	DESPESAS OPERACIONAIS	0,00	43.122,93	0,00	43.122,93D
296 3.2.1	DESPESAS COM VENDAS	0,00	380,00	0,00	380,00D
319 3.2.1.06	DESPESAS GERAIS	0,00	380,00	0,00	380,00D
325 3.2.1.06.006	Serviços Prestador por terceiros	0,00	380,00	0,00	380,00D
329 3.2.2	DESPESAS ADMINISTRATIVAS	0,00	42.742,93	0,00	42.742,93D
353 3.2.2.04	DESPESAS GERAIS	0,00	42.639,93	0,00	42.639,93D
355 3.2.2.04.002	Água e Esgoto	0,00	397,74	0,00	397,74D
354 3.2.2.04.016	Energia Elétrica	0,00	42.100,19	0,00	42.100,19D
548 3.2.2.04.017	Material Construção	0,00	142,00	0,00	142,00D
367 3.2.2.05	DESPESAS FINANCEIRAS	0,00	103,00	0,00	103,00D

Este documento é copia do original assinado digitalmente por JOSE EDUARDO CHEMIN CURY e tjms.jus.br. Protocolado em 13/09/2023 às 17:16, sob o número W00223070905196 e liberado nos autos digitais por Usuário padrão para acesso SAJ/AT, em 13/09/2023 às 17:33. Para acessar os autos processuais, acesse o site https://esaj.tjms.jus.br/pastadigital/pg/abrirConferenciaDocumento.do, informe o processo 0806724-68.2023.8.12.0002 e o código uougg9GV.

BALANCETE

Código	Classificação	Descrição da conta	Saldo Anterior	Débito	Crédito	Saldo Atual
370	3.2.2.05.003	Tarifas e Despesas Bancárias	0,00	103,00	0,00	103,000

FÁBIO CHAGAS DA SILVA

CPF: 899.435.111-68

ALEX FERNANDES FRANCO

Reg. no CRC - MS sob o No. MS012743/O-1

CPF: 826.211.791-34

Este documento é copia do original assinado digitalmente por JOSE EDUARDO CHEMIN CURY e tjms.jus.br. Protocolado em 13/09/2023 às 17:16, sob o número W00223070905196 , e liberado nos autos digitais por Usuário padrão para acesso SAJ/AT, em 13/09/2023 às 17:33. Para acessar os autos processuais, acesse o site <https://esaj.tjms.jus.br/pastadigital/pg/abrirConferenciaDocumento.do>, informe o processo 0806724-68.2023.8.12.0002 e o código uougg9GV.

BALANÇO PATRIMONIAL

	Saldo Atual
ATIVO	34.177.371,41D
ATIVO CIRCULANTE	7.025.413,19D
DISPONÍVEL	16.139,05D
CAIXA	14.139,05D
Caixa Geral	14.139,05D
BANCOS CONTA MOVIMENTO	2.000,00D
Banco do Brasil - C/C Ag 2609-3 CC 7076-9	2.000,00D
CLIENTES	1.000.565,96D
DUPLICATAS A RECEBER	1.000.565,96D
Duplicatas a receber	1.000.565,96D
OUTROS CRÉDITOS	2.800.000,00D
ADIANTAMENTOS A FORNECEDORES	2.800.000,00D
Fornecedores Mercadoria p/ Consumo	2.800.000,00D
CREDITOS COM PESSOAS LIGADAS	3.208.708,18D
CRÉDITOS A RECEBER	3.208.708,18D
Adiantamento Socios	3.000,00D
Adiantamento Fábio Chagas	3.075.708,18D
Adiantamento Jchagas Holding	130.000,00D
ATIVO NÃO-CIRCULANTE	27.151.958,22D
OUTROS CRÉDITOS	12.017,11D
DEPÓSITOS JUDICIAIS	12.017,11D
Bloqueio Judicial	12.017,11D
IMOBILIZADO	27.139.941,11D
IMÓVEIS	26.141.845,60D
Terrenos	6.349.153,75D
Edifícios	5.377.430,80D
Benfeitoria Imóvel Próprio	2.927.785,21D
Terras	11.338.532,00D
Fogo Castelo	148.943,84D
ATIVOS EM FORMACAO	998.095,51D
Consortios	998.095,51D
PASSIVO	34.177.371,41C
PASSIVO CIRCULANTE	82.342,15C
FORNECEDORES	82.342,15C
FORNECEDORES	82.342,15C
Fornecedores de Mercadorias p/ Consumo	70.016,46C
Fornecedores De Servicos	12.325,69C
PASSIVO NÃO-CIRCULANTE	23.898.981,16C
PASSIVO EXIGÍVEL A LONGO PRAZO	23.898.981,16C
FINANCIAMENTOS	5.696.895,60C
Frederico Felini	1.700.000,00C
Eduardo Dias Leite	3.676.628,93C
João Marcos Pedro Rosa	311.666,67C
Oswaldo Leite de Oliveira	8.600,00C
CONTROLADORA, CONTROLADAS E COLIGADAS	18.202.085,56C
Adiantamento de Clientes	130.000,00C
Adiantamento Jchagas Alimentos -	4.842.729,14C
Adiantamento Jchagas Alimentos	13.229.356,42C
PATRIMÔNIO LÍQUIDO	10.196.048,10C
CAPITAL SOCIAL	14.508.532,00C
CAPITAL SUBSCRITO	14.508.532,00C
Capital Social	14.508.532,00C
LUCROS OU PREJUÍZOS ACUMULADOS	4.312.483,90D
LUCROS OU PREJUÍZOS ACUMULADOS	4.312.483,90D
(-) Prejuízos Acumulados	5.904.374,49D

BALANÇO PATRIMONIAL

Descrição	Saldo Atual
Prejuizos Acumulados	1.591.890,59C

FÁBIO CHAGAS DA SILVA
CPF: 899.435.111-68

ALEX FERNANDES FRANCO
Reg. no CRC - MS sob o No. MS012743/O-1
CPF: 826.211.791-34

**DEMONSTRAÇÃO DOS FLUXOS DE CAIXA PELO MÉTODO DIRETO EM
31 DE JULHO DE 2023**

ATIVIDADES OPERACIONAIS	
Valores Recebidos	95.979,48
Valores pagos a Fornecedores	(380,00)
Caixa Gerado Pelas Operações	95.599,48
Fluxo de Caixa Antes de Itens Extraordinários	95.599,48
Outros recebimentos(pagamento) líquidos	(54.618,04)
Caixa Líquido Proveniente das Atividades Operacionais	40.981,44
ATIVIDADES DE INVESTIMENTO	
Compras de imobilizado	(39.745,00)
CAIXA LÍQUIDO USADO NAS ATIVIDADES DE INVESTIMENTOS	(39.745,00)
Aumento nas Disponibilidades	1.236,44
DISPONIBILIDADES - NO INÍCIO DO PERÍODO	14.902,61
DISPONIBILIDADES - NO FINAL DO PERÍODO	16.139,05

FÁBIO CHAGAS DA SILVA

CPF: 899.435.111-68

ALEX FERNANDES FRANCO

Reg. no CRC - MS sob o No. MS012743/O-1

CPF: 826.211.791-34

Este documento é cópia do original assinado digitalmente por JOSE EDUARDO CHEMIN CURY e tjms.jus.br. Protocolado em 13/09/2023 às 17:16, sob o número W00223070905196, e liberado nos autos digitais por Usuário padrão para acesso SAJ/AT, em 13/09/2023 às 17:33. Para acessar os autos processuais, acesse o site <https://esaj.tjms.jus.br/pastadigital/pg/abrirConferenciaDocumento.do>, informe o processo 0806724-68.2023.8.12.0002 e o código dzALKRXI.



DEMONSTRAÇÃO DO RESULTADO DO EXERCÍCIO EM 31/07/2023

Re	la	0,00
Despesas Operacionais		(43.122,93)
Despesas Administrativas		
Serviços Prestador por terceiros	(380,00)	
Água e Esgoto	(397,74)	
Energia Elétrica	(42.100,19)	
Material Construção	(142,00)	
Tarifas e Despesas Bancárias	(103,00)	(43.122,93)
Resultado operacional líquido		0,00
Resultado Antes do IR		0,00
PREJUÍZO DO EXERCÍCIO		(43.122,93)

FÁBIO CHAGAS DA SILVA

CPF: 899.435.111-68

ALEX FERNANDES FRANCO

Reg. no CRC - MS sob o No. MS012743/O-1
CPF: 826.211.791-34

Peric 1/07/2023



BALANCETE

Cód	Descrição da conta	Saldo Anterior	Débito	Crédito	Saldo Atual
	ATIVO	14.375.433,43D	89.186,02	44.686,02	14.419.933,43D
	ATIVO CIRCULANTE	14.374.186,91D	89.186,02	44.686,02	14.418.686,91D
3 1.1.1	DISPONÍVEL	0,00	44.686,02	44.686,02	0,00
7 1.1.1.02	BANCOS CONTA MOVIMENTO	0,00	44.686,02	44.686,02	0,00
8 1.1.1.02.001	SICREDI 33048-3	0,00	44.686,02	44.686,02	0,00
18 1.1.3	OUTROS CRÉDITOS	14.374.186,91D	44.500,00	0,00	14.418.686,91D
24 1.1.3.06	ADIANTAMENTO	14.374.186,91D	44.500,00	0,00	14.418.686,91D
25 1.1.3.06.001	ADIANTAMENTOS	1.738.214,91D	44.500,00	0,00	1.782.714,91D
530 1.1.3.06.003	JCHAGAS ALIMENTOS	94.000,00D	0,00	0,00	94.000,00D
11 1.1.3.06.004	JCHAGAS AGRO	52.500,00D	0,00	0,00	52.500,00D
5 1.1.3.06.005	PART. SOCIETÁRIAS	12.489.472,00D	0,00	0,00	12.489.472,00D
501 1.2	ATIVO NÃO-CIRCULANTE	1.246,52D	0,00	0,00	1.246,52D
76 1.2.2	OUTROS CRÉDITOS	1.246,52D	0,00	0,00	1.246,52D
81 1.2.2.05	APLICAÇÕES FINANCEIRAS	1.246,52D	0,00	0,00	1.246,52D
533 1.2.2.05.001	SICRED 33048-3 CONTA CAPITAL	1.246,52D	0,00	0,00	1.246,52D
149 2	PASSIVO	14.375.433,43C	184,94	44.686,02	14.419.934,51C
150 2.1	PASSIVO CIRCULANTE	184,94C	184,94	186,02	186,02C
200 2.1.6	OUTRAS OBRIGAÇÕES	184,94C	184,94	186,02	186,02C
206 2.1.6.06	OUTRAS OBRIGAÇÕES	184,94C	184,94	186,02	186,02C
534 2.1.6.06.001	OUTRAS OBRIGAÇÕES SALDO BANCO	184,94C	184,94	186,02	186,02C
503 2.2	PASSIVO NÃO-CIRCULANTE	1.886.525,00C	0,00	44.500,00	1.931.025,00C
217 2.2.1	PASSIVO EXIGÍVEL A LONGO PRAZO	1.886.525,00C	0,00	44.500,00	1.931.025,00C
225 2.2.1.05	CONTROLADORA, CONTROLADAS E COLIGADAS	1.886.525,00C	0,00	44.500,00	1.931.025,00C
527 2.2.1.05.001	JCHAGAS ALIMENTOS	1.886.525,00C	0,00	44.500,00	1.931.025,00C
242 2.3	PATRIMÔNIO LÍQUIDO	12.488.723,49C	0,00	0,00	12.488.723,49C
243 2.3.1	CAPITAL SOCIAL	12.489.473,00C	0,00	0,00	12.489.473,00C
244 2.3.1.01	CAPITAL SUBSCRITO	12.489.473,00C	0,00	0,00	12.489.473,00C
245 2.3.1.01.001	CAPITAL SOCIAL	12.489.473,00C	0,00	0,00	12.489.473,00C
264 2.3.5	LUCROS OU PREJUÍZOS ACUMULADOS	749,51D	0,00	0,00	749,51D
265 2.3.5.01	LUCROS OU PREJUÍZOS ACUMULADOS	749,51D	0,00	0,00	749,51D
267 2.3.5.01.002	(-) PREJUÍZOS ACUMULADOS	749,51D	0,00	0,00	749,51D
269 3	CONTAS DE RESULTADOS - CUSTOS E DESPESAS	0,00	1,08	0,00	1,08D
295 3.2	DESPESAS OPERACIONAIS	0,00	1,08	0,00	1,08D
329 3.2.2	DESPESAS ADMINISTRATIVAS	0,00	1,08	0,00	1,08D
367 3.2.2.05	DESPESAS FINANCEIRAS	0,00	1,08	0,00	1,08D
368 3.2.2.05.001	JUROS PASSIVOS	0,00	0,37	0,00	0,37D
535 3.2.2.05.009	I.O.F	0,00	0,71	0,00	0,71D

FÁBIO CHAGAS DA SILVA

CPF: 899.435.111-68

ALEX FERNANDES FRANCO

Reg. no CRC - MS sob o No. MS012743/O-1

CPF: 826.211.791-34

Este documento é copia do original assinado digitalmente por JOSE EDUARDO CHEMIN CURY e tjms.jus.br. Protocolado em 13/09/2023 às 17:16, sob o número W00223070905196, e liberado nos autos digitais por Usuário padrão para acesso SAJ/AT, em 13/09/2023 às 17:33. Para acessar os autos processuais, acesse o site https://esaj.tjms.jus.br/pastadigital/pg/abrirConferenciaDocumento.do, informe o processo 0806724-68.2023.8.12.0002 e o código u3JGubCs.

BALANÇO PATRIMONIAL

Código	Descrição	Saldo Atual
	ATIVO	14.419.933,43D
	ATIVO CIRCULANTE	14.418.686,91D
	OUTROS CRÉDITOS	14.418.686,91D
	ADIANTAMENTO	14.418.686,91D
2 1.1	ADIANTAMENTOS	1.782.714,91D
18 1.1.3	JCHAGAS ALIMENTOS	94.000,00D
24 1.1.3.06	JCHAGAS AGRO	52.500,00D
25 1.1.3.06.001	PART. SOCIETÁRIAS	12.489.472,00D
530 1.1.3.06.003		
11 1.1.3.06.004		
5 1.1.3.06.005		
	ATIVO NÃO-CIRCULANTE	1.246,52D
	OUTROS CRÉDITOS	1.246,52D
	APLICAÇÕES FINANCEIRAS	1.246,52D
501 1.2	SICRED 33048-3 CONTA CAPITAL	1.246,52D
76 1.2.2		
81 1.2.2.05		
533 1.2.2.05.001		
	PASSIVO	14.419.933,43C
	PASSIVO CIRCULANTE	186,02C
	OUTRAS OBRIGAÇÕES	186,02C
	OUTRAS OBRIGAÇÕES	186,02C
149 2	OUTRAS OBRIGAÇÕES SALDO BANCO	186,02C
150 2.1		
200 2.1.6		
206 2.1.6.06		
534 2.1.6.06.001		
	PASSIVO NÃO-CIRCULANTE	1.931.025,00C
	PASSIVO EXIGÍVEL A LONGO PRAZO	1.931.025,00C
	CONTROLADORA, CONTROLADAS E COLIGADAS	1.931.025,00C
503 2.2	JCHAGAS ALIMENTOS	1.931.025,00C
217 2.2.1		
225 2.2.1.05		
527 2.2.1.05.001		
	PATRIMÔNIO LÍQUIDO	12.488.722,41C
	CAPITAL SOCIAL	12.489.473,00C
	CAPITAL SUBSCRITO	12.489.473,00C
242 2.3	CAPITAL SOCIAL	12.489.473,00C
243 2.3.1		
244 2.3.1.01		
245 2.3.1.01.001		
	LUCROS OU PREJUÍZOS ACUMULADOS	750,59D
	LUCROS OU PREJUÍZOS ACUMULADOS	750,59D
264 2.3.5	(-) PREJUÍZOS ACUMULADOS	750,59D
265 2.3.5.01		
267 2.3.5.01.002		

FÁBIO CHAGAS DA SILVA

CPF: 899.435.111-68

ALEX FERNANDES FRANCO

Reg. no CRC - MS sob o No. MS012743/O-1

CPF: 826.211.791-34



**DEMONSTRAÇÃO DOS FLUXOS DE CAIXA PELO MÉTODO DIRETO EM
31 DE JULHO DE 2023**

ATIVIDADES OPERACIONAIS

Valores Recebidos	44.500,00
Caixa Gerado Pelas Operações	44.500,00
FLUXO DE CAIXA ANTES DE ITENS EXTRAORDINÁRIOS	44.500,00
Caixa Líquido Gerado Pelas Atividades de Financiamentos	44.500,00

ATIVIDADES DE FINANCIAMENTO

Pagamentos de lucros e dividendos	(44.500,00)
CAIXA LÍQUIDO GERADO PELAS ATIVIDADES DE FINANCIAMENTOS	(44.500,00)

FÁBIO CHAGAS DA SILVA

CPF: 899.435.111-68

ALEX FERNANDES FRANCO

Reg. no CRC - MS sob o No. MS012743/O-1

CPF: 826.211.791-34

, e
Este documento é copia do original assinado digitalmente por JOSE EDUARDO CHEMIN CURY e tjms.jus.br. Protocolado em 13/09/2023 às 17:16, sob o número W00223070905196
liberado nos autos digitais por Usuário padrão para acesso SAJ/AT, em 13/09/2023 às 17:33. Para acessar os autos processuais, acesse o site
<https://esaj.tjms.jus.br/pastadigital/pg/abrirConferenciaDocumento.do>, informe o processo 0806724-68.2023.8.12.0002 e o código WugNFd1w.



DEMONSTRAÇÃO DO RESULTADO DO EXERCÍCIO EM 31/07/2023

RECEITAS			<u>0,00</u>
LUCRO BRUTO			<u>0,00</u>
DESPESAS OPERACIONAIS			<u>(1,08)</u>
DESPESAS ADMINISTRATIVAS			
JUROS PASSIVOS	(0,37)		
I.O.F	(0,71)		<u>(1,08)</u>
RESULTADO OPERACIONAL			<u>(1,08)</u>
RESULTADO ANTES DO IR E CSL			<u>(1,08)</u>
PREJUÍZO DO EXERCÍCIO			<u>(1,08)</u>

FÁBIO CHAGAS DA SILVA
CPF: 899.435.111-68

ALEX FERNANDES FRANCO
Reg. no CRC - MS sob o No. MS012743/O-1
CPF: 826.211.791-34

Este documento é copia do original assinado digitalmente por JOSE EDUARDO CHEMIN CURY e tjms.jus.br. Protocolado em 13/09/2023 às 17:16, sob o número W00223070905196 , e liberado nos autos digitais por Usuário padrão para acesso SAJ/AT, em 13/09/2023 às 17:33. Para acessar os autos processuais, acesse o site <https://esaj.tjms.jus.br/pastadigital/pg/abrirConferenciaDocumento.do>, informe o processo 0806724-68.2023.8.12.0002 e o código GqoZhZEt.

Classificação Tp Descrição da Conta Saldo Anterior Débito Crédito Saldo Atual

Reconhecemos a exatidão da presente Demonstração do Ativo e Passivo e demais Demonstrações Contábeis dos Exercícios Findos em 31/07/2023
As Notas Explicativas são parte integrante das Demonstrações Contábeis

Navirai, 31 Julho, 2023

Contador: Alex Fernandes Franco

CRC: MS01274301

CPF: 826.211.791-34

Empresa: Fogo Atacado Ltda

Respon: Fabio Chagas Da Silva

CPF: 899.435.111-68

Este documento é copia do original assinado digitalmente por JOSE EDUARDO CHEMIN CURY e tjms.jus.br. Protocolado em 13/09/2023 às 17:16, sob o número W00223070905196, e liberado nos autos digitais por Usuário padrão para acesso SAJ/AT, em 13/09/2023 às 17:33. Para acessar os autos processuais, acesse o site <https://esaj.tjms.jus.br/pastadigital/pg/abrirConferenciaDocumento.do>, informe o processo 0806724-68.2023.8.12.0002 e o código dpsgYEzw.



Saldo: 07/2023 D/C

	5.356.216,36	D
LANTE	244.710,99	D
VEL	157.773,06	D
xa Geral	146.645,25	D
Bancos Contas Movimento	1.924,99	D
Aplicacoes Financeiras	9.202,82	D
Valores em Transito	0,00	C
Valores a Identificar	0,00	C
Créditos a Compensar	0,00	C
CONTAS E TITULOS A RECEBER	83.189,55	D
Faturas a Receber	59.569,67	D
Conveniados a Receber	0,00	C
Cartoes a Receber	0,00	C
Tickets a Receber	0,00	C
Cheques em Carteira	0,00	C
Titulos a Receber	0,00	C
Adiantamento a Fornecedor	660,00	D
Adiantamento a Funcionarios	13.249,10	D
Tributos a Recuperar	40,46	D
Outros Creditos	9.670,32	D
Emprestimos	0,00	C
Creditos com Pessoas Coligadas	0,00	C
ESTOQUE	0,00	C
Estoque de Mercadorias	0,00	C
Almoxarifado	0,00	C
DESPESAS DO EXERCICIO SEGUINTE	3.748,38	D
Despesas Pagas Antecipadamente	3.748,38	D
ATIVO NAO CIRCULANTE	5.106.998,63	D
CONTAS E TITULOS A RECEBER	5.106.998,63	D
Faturas a Receber	0,00	C
Convenios a Receber	0,00	C
Cheques Em Carteira	0,00	C
Titulos a Receber	5.106.998,63	D
Adiantamento a Fornecedores	0,00	C
Tributos a Recuperar	0,00	C
Outros Creditos	0,00	C
Creditos Com Pessoas Ligadas	0,00	C
INVESTIMENTOS TEMPORARIOS	0,00	C
DESPESAS ANTECIPADAS	0,00	C
Despesas Pagas Antecipadamente	0,00	C
REALIZAVEL A LONGO PRAZO	760,00	D
INVESTIMENTOS	760,00	D
Participacoes Por Acoes e Quotas	760,00	D
IMOBILIZADO	0,00	C
Imobilizado Tecnico	0,00	C
(-) Depreciacao Acumulada	0,00	C
(-) Amortizacao Acumulada	0,00	C
Construcoes Em Andamento	0,00	C
Ativos Em Formacao	0,00	C
Transferencia De Bens Do Imobilizado	0,00	C
Imobilizado Leasing Financeiro	0,00	C
(-) Depreciacao Acumulada Leasing Financeiro	0,00	C
INTANGIVEL	0,00	C
Pesquisa e Desenvolvimento Novos Produtos	0,00	C
Gastos Com Pesquisa, Desenv. De Novos Projetos	0,00	C
Ativo Diferido Em Formacao	0,00	C
(-) Amortizacao Acumulada	0,00	C
Bens Intangiveis	0,00	C
COMPENSACAO ATIVA	3.746,74	D
CONTRATOS E BENS	3.746,74	D
Contratos De Compromissos e Obrigacoes	0,00	C
Bens e Mercad. Em Poder De Terceiros	0,00	C
Bens De Terceiros Sob Nossa Responsabilidade	3.746,74	D
Transferencias De Mercadoria / Materiais	0,00	C
Recebimento De Contas Correspondente Bancario	0,00	C

Descrição	Saldo: 07/2023	D/C
PASSIVO	5.356.216,36	C
PASSIVO CIRCULANTE	2.862.168,70	C
OBRIGACOES OPERACIONAIS	2.844.615,54	C
Fornecedores	37.146,33	C
Titulos a Pagar	0,00	C
Salarios a Pagar	16.099,23	C
Contribuicoes Sociais a Recolher	9.127,95	C
Impostos, Taxas e Tributos a Pagar	1.484,38	C
Emprestimos e Financiamentos a Pagar	2.640.016,74	C
Cobranças a Ressarcir	32.172,85	C
Outras Obrigacoes	108.568,06	C
OBRIGACOES PROVISIONADAS	17.553,16	C
Provisao	17.553,16	C
PASSIVO NAO CIRCULANTE	3.916.666,98	C
OBRIGACOES	3.916.666,98	C
Fornecedores	0,00	C
Titulos a Pagar	0,00	C
Emprestimos e Financiamentos a Pagar	3.916.666,98	C
Obrigacoes Com Pessoas Ligadas	0,00	C
Outras Obrigacoes	0,00	C
OBRIGACOES PROVISIONADAS	0,00	C
Provisao Para Contingencias Fiscais e Outras	0,00	C
PATRIMONIO LIQUIDO	1.426.366,06	D
CAPITAL SOCIAL	150.000,00	C
Capital Realizado	150.000,00	C
RESERVA DE CAPITAL	0,00	C
Reservas de Subvencoes	0,00	C
RESERVA DE REAVALIACAO	0,00	C
Reserva De Reavaliacao	0,00	C
LUCROS ACUMULADOS	196.771,16	D
Lucros Acumulados	196.771,16	D
PREJUIZOS ACUMULADOS	1.344.371,77	D
Prejuizos Acumulados	1.344.371,77	D
RESULTADO DO EXERCICIO	35.223,13	D
Resultado Do Exercicio	35.223,13	D
(-) Distribuicoes de Lucros	0,00	C
AJUSTES DE EXERCICIOS ANTERIORES	0,00	C
Ajustes de Exercicios Anteriores	0,00	C
CONTAS DE COMPENSACAO	3.746,74	C
CONTAS DE COMPENSACAO	3.746,74	C
Contas De Compensacao	3.746,74	C

Reconhecemos a exatidão do presente Balanço Patrimonial e demais Demonstrações
 Contábeis dos Exercícios Findos em 31/07/2023
 As Notas Explicativas são parte integrante das Demonstrações Contábeis

Navirai, 31 Julho, 2023

Contador: Alex Fernandes Franco
 CRC: MS01274301
 CPF: 826.211.791-34

Empresa: Fogo Atacado Ltda
 Respon: Fabio Chagas Da Silva
 CPF: 899.435.111-68

Este documento é copia do original assinado digitalmente por JOSE EDUARDO CHEMIN CURY e tjms.jus.br. Protocolado em 13/09/2023 às 17:16, sob o número W00223070905196, e liberado nos autos digitais por Usuário padrão para acesso SAJ/AT, em 13/09/2023 às 17:33. Para acessar os autos processuais, acesse o site https://esaj.tjms.jus.br/pastadigital/pg/abrirConferenciaDocumento.do, informe o processo 0806724-68.2023.8.12.0002 e o código 5QP2vS5N.



ATIVIDADES OPERACIONAIS

DO	(35.223,13)
rejuizo Líquido do Exercício	(35.223,13)
ação e Amortização	0,00
SPESAS FINANCEIRAS	0,00
(+) DESPESAS DE INVESTIMENTO	0,00
(=) TOTAL DOS AJUSTES	(35.223,13)
(+) CONTAS A RECEBER	125.290,08
Aumento/Redução Clientes	122.000,00
Aumento/Redução - Realizável a Longo Prazo	0,00
Adiantamento a Terceiros	0,00
Adiantamento a Fornecedores	0,00
Adiantamento a Funcionarios	3.290,08
Verbas Comerciais	0,00
Adiantamento a Fornecedores - LP	0,00
(+) ESTOQUES	2.170,05
Aumento/Redução do Estoque	2.170,05
Aumento/Redução - Mercadorias em Trânsito	0,00
(-) DIMINUIÇÃO NAS CONTAS A PAGAR	(66.566,08)
Aumento/Redução Contas a Pagar	106.005,54
Aumento/Redução Fornecedores	(177.644,56)
Aumento/Redução Obrigações Sociais e Trabalhistas	4.847,84
Despesas do Exercício Seguinte	225,10
Aumento/Redução Fornecedores LP	0,00
Provisao de Despesas	0,00
(=) CAIXA PROVENIENTE DAS OPERACOES	25.670,92
(-) JUROS PAGOS	0,00
(-) PROVISÕES TRIBUTARIAS	(15.598,83)
Saldo de IRPJ e CSLL a Pagar	0,00
Obrigações Tributárias	(15.598,37)
Impostos a Recuperar	(40,46)
(-) I.R NA FONTE SOBRE DIVIDENDOS RECEBIDOS	0,00
(=) CAIXA LIQUIDO DAS ATIVIDADES OPERACIONAIS	10.072,09
FLUXO DE CAIXA DAS ATIVIDADES INVESTIMENTOS	
(-) PARTICIPACOES EM ACOES E QUOTAS	(165,00)
Outros Investimentos Permanentes	(165,00)
Jchagas Agropecuaria	0,00
(+/-) AUMENTO/REDUCAO DE IMOBILIZADO	0,00
Compra/Venda de Imobilizado	0,00
Ativos em Formação - Consórcio	0,00
Obras em Andamento	0,00
Compensacao	0,00
(+) JUROS RECEBIDOS	0,00
(+) DIVIDENDOS RECEBIDOS	0,00
(=) CAIXA LIQUIDO DAS ATIVIDADES INVESTIMENTOS	(165,00)
FLUXO DE CAIXA DAS ATIVIDADES FINANCIAMENTO	
(+) INCENTIVOS FISCAIS	0,00
Aumento/Redução de Incentivos Fiscais	0,00
(+/-) PAGAMENTOS EMPRESTIMOS	0,00
Aumento/Redução nos Empréstimos Financiamentos CP	0,00
Aumento/Redução nos Empréstimos Financiamentos LP	0,00
(+) AUMENTO CAPITAL SOCIAL	0,00
Aumento Capital Social	0,00
(-) PAGAMENTOS DE DIVIDENDOS	0,00
Distribuição de Lucros	0,00
(=) CAIXA LIQUIDO DE ATIVIDADES DE FINANCIAMENTO	0,00
(=) CAIXA E EQUIVALENTES	(9.907,09)
+ Saldo Inicial de Caixa e Equivalentes	147.865,97
- Saldo Final de Caixa e Equivalentes	(157.773,06)
(-/+) VARIACAO DE CAIXAS E EQUIVALENTES	9.907,09

Reconhecemos a exatidão da presente Demonstração de Fluxo de Caixa e demais Demonstrações Contábeis dos Exercícios Findos em 31/07/2023
As Notas Explicativas são parte integrante das Demonstrações Contábeis

Navirai, 31 Julho, 2023

Contador: Alex Fernandes Franco
CRC: MS01274301
CPF: 826.211.791-34

Empresa: Fogo Atacado Ltda
Respon: Fabio Chagas Da Silva
CPF: 899.435.111-68

Este documento é copia do original assinado digitalmente por JOSE EDUARDO CHEMIN CURY e tjms.jus.br. Protocolado em 13/09/2023 às 17:16, sob o número W00223070905196 e liberado nos autos digitais por Usuário padrão para acesso SAJ/AT, em 13/09/2023 às 17:33. Para acessar os autos processuais, acesse o site https://esaj.tjms.jus.br/pastadigital/pg/abrirConferenciaDocumento.do, informe o processo 0806724-68.2023.8.12.0002 e o código zU15atq.



07/2023 D/C

TADO	35.223,13	D
	11.611,10	C
S OPERACIONAL LIQUIDA	0,00	C
das de Mercadorias	0,00	C
Deduções da Venda de Mercadorias	0,00	C
RECEITAS COMERCIAIS	2.123,83	C
Receitas Comerciais	2.123,83	C
RECEITAS DIVERSAS	9.487,27	C
Receitas Diversas	199,85	C
Receitas Financeiras	9.287,42	C
CUSTO DAS MERCADORIAS VENDIDAS	2.170,05	D
CUSTO DAS MERCADORIAS VENDIDAS - CMV	2.170,05	D
Estoque Inicial	2.170,05	D
Entradas De Mercadorias	0,00	C
(-) Estoque Final	0,00	C
DESPESAS OPERACIONAIS	44.664,18	D
DESPESAS COM PESSOAL	35.602,64	D
Pro Labore	0,00	C
Despesas Com Pessoal Direto	32.466,34	D
Beneficios	3.136,30	D
Remuneracoes Variaveis	0,00	C
OUTRAS DESPESAS OPERACIONAIS	163,93	D
Manutencao	0,00	C
Seguros	163,93	D
Despesas Com Veiculos	0,00	C
Transportes e Deslocamentos	0,00	C
Viagens e Estadias	0,00	C
Energia	0,00	C
Servicos de Utilidade Publica	0,00	C
Outras Despesas Vendas	0,00	C
Despesas Com Vendas Externas	0,00	C
DESPESAS GERAIS	1.841,40	D
Publicidade	0,00	C
Despesas De Expediente	0,00	C
Alugueis	0,00	C
Despesas Com Informática	0,00	C
Outras Despesas	0,00	C
Despesas Gerais	0,00	C
Servicos de Terceiros	0,00	C
Honorarios Profissionais	1.302,00	D
Despesas Financeiras	539,40	D
Despesas Grupo	0,00	C
DESPESAS FISCAIS	7.056,21	D
Despesas Fiscais	7.056,21	D
RESULTADOS NAO OPERACIONAIS	0,00	C
OUTROS RESULTADOS NAO OPERACIONAIS	0,00	C
Outras Receitas Nao Operacionais	0,00	C
Prestacao de Servicos	0,00	C
Deducao dos Servicos Prestados	0,00	C
RECEITAS E DESPESAS NAO OPERACIONAIS	0,00	C
Resultado Na Venda Imobilizado	0,00	C
PROVISAO DE IMPOSTO S/ LUCRO	0,00	C
Provisao De Imposto S/ Lucro	0,00	C

Reconhecemos a exatidão da presente Demonstração de Resultado e demais Demonstrações Contábeis dos Exercícios Findos em 31/07/2023
As Notas Explicativas são parte integrante das Demonstrações Contábeis

Navirai, 31 Julho, 2023

Contador: Alex Fernandes Franco
CRC: MS01274301
CPF: 826.211.791-34

Empresa: Fogo Atacado Ltda
Respon: Fabio Chagas Da Silva
CPF: 899.435.111-68



TP	Descrição da Conta	Saldo Anterior	Débito	Crédito	Saldo Atual
	SS A T I V O	150.551.662,42 D	76.607.388,82	76.008.656,15	151.150.395,09 D
	SS ATIVO CIRCULANTE	53.700.613,19 D	74.942.197,19	74.936.134,82	53.706.675,56 D
	SS DISPONÍVEL	5.883.771,32 D	37.153.354,10	37.126.380,33	5.910.745,09 D
	SS CAIXA GERAL	1.871.606,09 D	5.807.279,07	5.796.384,45	1.882.500,71 D
1.1.01.01.0001	AA Caixa Geral - Grupo JChagas	256.727,49 D	103.275,72	97.502,79	262.500,42 D
1.1.01.01.0003	AA Caixa Tesouraria - Lojas	180.476,01 D	0,00	1.000,00	179.476,01 D
1.1.01.01.0004	AA Caixa Para Zeramento de Movimento - Gr	139,94 D	1.556.664,35	1.556.547,66	256,63 D
1.1.01.01.0005	AA Caixa Dinheiro PDVs/Crediarío	1.434.262,65 D	4.147.339,00	4.141.334,00	1.440.269,65 D
1.1.01.02	SS FECHAMENTO DE TESOURARIA	27.005,05 D	4.210.859,95	4.218.328,42	19.956,58 D
1.1.01.02.0001	AA Caixa Movimento PDV's	17.575,09 D	4.138.904,41	4.138.957,97	17.575,53 D
1.1.01.02.0002	AA Caixa Crediarío	5,74 D	23.317,16	23.318,36	5,74 D
1.1.01.02.0004	AA Caixa - Venda Externa	9.424,22 D	48.638,38	56.052,09	2.000,51 D
1.1.01.03	SS BANCOS CONTA MOVIMENTO	1.781.017,86 D	20.373.030,91	20.358.972,97	1.795.052,80 D
1.1.01.03.0001	AA Banco Brasil - Ag 26093 C.C 15217-X Ma	145,22 D	171.848,44	168.737,17	3.000,49 D
1.1.01.03.0002	AA Banco Sicredi - Ag 0903 C.C 11485-5 Ma	0,00 C	10.713.635,16	10.713.635,16	0,00 C
1.1.01.03.0003	AA Banco Bradesco - Ag 3686 C.C 182818 Ma	1,00 D	113,40	113,40	0,00 D
1.1.01.03.0004	AA Banco Safra - Ag 0043 C.C 33094-4 Matr	177.687,94 D	0,00	0,00	177.687,94 D
1.1.01.03.0010	AA Banco do Brasil - Ag 2609 C.C 34651-9	0,00 C	2.588,58	2.083,55	505,03 D
1.1.01.03.0017	AA Banco Sicoob Ag. 3209 C.C. 601100-4 Ma	0,00 C	442.801,01	442.801,01	0,00 C
1.1.01.03.0019	AA Banco Daycoval Ag. 00019 C/C 001502727	103,07 D	2.720.788,22	2.719.296,59	1.500,70 D
1.1.01.03.0021	AA Banco BS2 C/C 11113960 Matriz	81,96 D	379.205,05	379.232,40	53,41 D
1.1.01.03.0022	AA Banco Sofisa Ag. 00078 C/C 1345-8 Matr	0,00 C	1.408.459,73	1.408.459,73	0,00 C
1.1.01.03.0025	AA Banco BBM Ag. 2-7 C/C 702797-0 Matriz	1.597.217,70 D	0,00	0,00	1.597.217,70 D
1.1.01.03.0027	AA Banco Daycoval Ag. 00019 C/C 6107356	0,00 C	58.225,32	58.225,32	0,00 C
1.1.01.03.0028	AA Banco Pine Ag. 19 C/C 52720	0,00 C	259.996,34	259.136,67	859,67 D
1.1.01.03.0029	AA Banco Brinks - Ag. 0001 C.C 33995	0,00 C	589.296,00	589.296,00	0,00 C
1.1.01.03.0030	AA Banco Brinks - Ag. 0001 C.C 34002	5.780,97 D	250.039,00	255.819,97	0,00 C
1.1.01.03.0031	AA Banco Brinks - Ag. 0001 C.C 34010	0,00 C	522.805,00	522.805,00	0,00 C
1.1.01.03.0032	AA Banco Brinks - Ag. 0001 C.C 34029	0,00 C	59.584,00	59.584,00	0,00 C
1.1.01.03.0033	AA Banco Brinks - Ag. 0001 C.C 34037	0,00 C	364.876,00	364.876,00	0,00 C
1.1.01.03.0034	AA Banco Brinks - Ag. 0001 C.C 34045	0,00 C	716.765,00	716.764,00	1,00 D
1.1.01.03.0035	AA Banco Brinks - Ag. 0001 C.C 34053	0,00 C	332.467,00	332.467,00	0,00 C
1.1.01.03.0036	AA Banco Brinks - Ag. 0001 C.C 34061	0,00 C	67.008,00	67.008,00	0,00 C
1.1.01.03.0037	AA Banco Brinks - Ag. 0001 C.C 34070	0,00 C	535.181,00	535.181,00	0,00 C
1.1.01.03.0038	AA Banco Brinks - Ag. 0001 C.C 34100	0,00 C	719.204,00	705.306,34	13.897,66 D
1.1.01.03.0099	AA (-) Cheques Emitidos	0,00 C	58.144,66	58.144,66	0,00 C
1.1.01.04	SS BANCOS CONTA VINCULADA	9.485,99 D	6.314.477,71	6.295.115,97	28.800,00 D
1.1.01.04.0001	AA Banco Tribanco - Ag 0001 C.C 52833-1 M	189,36 D	186.059,02	174.618,08	11.600,64 D
1.1.01.04.0002	AA Banco Tribanco - Ag 0001 C.C 230155-5	0,00 C	3.110,49	3.110,49	0,00 C
1.1.01.04.0005	AA Banco Tribanco - Ag 0001-9 C.C 243471-	8.913,49 D	0,00	0,00	8.913,49 D
1.1.01.04.0007	AA Banco BS2 C/C 11124652 Matriz	0,00 C	375.005,15	375.005,15	0,00 C
1.1.01.04.0008	AA Banco Sofisa Ag. 00078 C/C 1344-0 Matr	383,14 D	5.750.303,05	5.742.382,25	8.000,99 D
1.1.01.05	SS APLICAÇÕES FINANCEIRAS	2.113.755,99 D	225,57	132,87	2.113.848,69 D
1.1.01.05.0003	AA Banco Bradesco 18281-8 (Aplicação)	5.766,52 D	0,00	115,85	5.650,67 D
1.1.01.05.0004	AA Banco Sicredi 11485-5 (Sicredinvest)	1.950,14 D	150,01	0,02	2.099,13 D
1.1.01.05.0006	AA Banco Sicredi 11485-5 (Poupança Integ	5.368,19 D	75,56	17,00	5.325,75 D
1.1.01.05.0015	AA Banco Sicredi 11485-5 (RDC Dist. Resu	5,14 D	0,00	0,00	5,14 D
1.1.01.05.0018	AA Banco Daycoval 0015027270 (Aplicação C	600.666,00 D	0,00	0,00	600.666,00 D
1.1.01.05.0019	AA Banco BMG 15087380-0 (Aplicação CDB)	1.500.000,00 D	0,00	0,00	1.500.000,00 D
1.1.01.32	SS VALORES A IDENTIFICAR	52.978,14 D	22.842,53	20.156,53	55.664,14 D
1.1.01.32.0001	AA Créditos a Identificar	52.978,14 D	22.842,53	20.156,53	55.664,14 D
1.1.01.33	SS VALORES EM TRÂNSITO	27.922,20 D	424.638,36	437.289,12	15.306,12 D
1.1.01.33.0001	AA Cheques a Vista a Compensar	6.612,24 D	155.747,67	160.210,00	2.147,57 D
1.1.01.33.0003	AA Vendas Whats/Balcao	21.309,96 D	268.890,69	277.079,12	13.158,55 D
1.1.02	SS CONTAS E TÍTULOS A RECEBER	32.433.232,21 D	14.699.313,62	14.419.205,31	32.713.339,90 D
1.1.02.01	SS FATURAS/CREDIARIOS A RECEBER	2.556.299,53 D	879.488,78	1.145.104,19	2.290.815,34 D
1.1.02.01.0001	AA Títulos a Receber	723.783,31 D	90.698,86	165.949,18	648.132,33 D
1.1.02.01.0002	AA Boletos de Crediarío a Receber/Balcao	574.004,43 D	648.330,81	647.714,13	574.004,11 D
1.1.02.01.0005	AA Títulos de Vendas Externas a Receber	414.899,17 D	9.577,63	260.245,77	164.231,03 D
1.1.02.01.0006	AA Títulos V. Ext. Renegociados a Receber	348.032,98 D	76.525,00	11.648,70	412.000,28 D
1.1.02.01.0012	AA Venda Online (Site Mercado)	0,00 C	1.896,14	1.795,70	100,34 D
1.1.02.01.0013	AA Títulos a Receber (Data Especifica)	469.291,97 D	42.794,39	50.220,99	461.865,37 D
1.1.02.01.0014	AA Troco Simples - Receber	21.370,56 D	191,21	1.340,14	20.221,61 D
1.1.02.01.0015	AA Venda Online IFood	4.917,11 D	9.474,74	6.189,58	8.202,27 D
1.1.02.02	SS CARTÕES CREDITO A RECEBER	2.035.888,20 D	3.555.295,55	3.642.631,52	1.948.554,93 D
1.1.02.02.0004	AA Cartão Super Compras (Tricard) - Credi	33.977,96 D	73.950,69	64.457,78	43.478,67 D
1.1.02.02.0009	AA Cartão Convenios Card - Credito	43.468,17 D	32,03	4.612,55	38.887,65 D
1.1.02.02.0010	AA Cartão Brasilcard	514.919,74 D	173.809,86	319.005,08	369.724,52 D
1.1.02.02.0012	AA Cartão Sincard - Credito	6.545,93 D	13.420,00	13.288,37	6.707,56 D
1.1.02.02.0020	AA Cartão Mastercard Crédito - Cielo	612.160,29 D	1.103.045,72	1.114.626,94	600.578,07 D
1.1.02.02.0023	AA Cartão Visa Crédito - Cielo	173.424,81 D	997.583,76	984.107,25	186.901,32 D
1.1.02.02.0025	AA Cartão Elo Crédito - Cielo	57.504,39 D	331.731,83	301.820,60	87.415,62 D
1.1.02.02.0026	AA Cartão Amex Crédito - Cielo	1.034,03 D	6.425,39	7.459,42	0,00 D
1.1.02.02.0028	AA Cartão HiperCard Crédito - Cielo	801,51 D	1.684,68	1.457,73	1.024,46 D
1.1.02.02.0032	AA Cartão Good Card Crédito	0,00 C	498,15	0,00	498,15 D
1.1.02.02.0033	AA Cartão P.O.S	803,87 D	110,14	0,00	693,73 D
1.1.02.02.0034	AA Cartão CooperCard - Credito	20.278,35 D	6.217,87	13.726,47	12.769,75 D
1.1.02.02.0035	AA Cartão Brasilcard Plano A	450,10 D	137,57	0,00	312,53 D
1.1.02.02.0044	AA Cartão HiperCard Credito - Safra	406,89 D	0,00	0,00	406,89 D
1.1.02.02.0047	AA Cartão Sodexo Premium Pass - Cielo	0,00 C	416,00	0,00	416,00 D
1.1.02.02.0051	AA Cartão Siga Cred	238.205,07 D	709.469,76	759.814,62	187.550,31 D
1.1.02.02.0059	AA Cartão Bello Card	331.223,89 D	136.260,74	57.804,21	409.688,48 D
1.1.02.02.0060	AA Cartao Taurus Cred	683,20 D	501,36	450,50	816,06 D
1.1.02.03	SS CARTÕES DEBITO A RECEBER	151.884,93 D	3.743.473,14	3.775.694,36	119.066,50 D
1.1.02.03.0019	AA Cartão Maestro Débito - Cielo	53.866,88 D	1.415.349,36	1.420.315,29	48.952,95 D
1.1.02.03.0025	AA Cartão Visa Débito - Cielo	61.470,26 D	1.525.530,34	1.538.919,00	48.529,00 D
1.1.02.03.0026	AA Cartão Elo Débito - Cielo	36.547,79 D	802.593,44	816.460,07	22.368,58 D
1.1.02.04	SS CARTÕES VOUCHER A RECEBER	337.072,05 D	558.488,56	658.552,10	237.002,51 D
1.1.02.04.0001	AA Cartão Sodexo Alimentação Pass - Cielo	3.564,63 D	87.007,93	78.739,79	11.837,77 D
1.1.02.04.0006	AA Cartão Ticket VR - Voucher	216,19 D	1.551,33	1.514,17	211,19 D
1.1.02.04.0007	AA Cartão Ticket Alimentação - Rede	127.799,26 D	80.864,48	135.751,74	72.734,00 D
1.1.02.04.0011	AA Cartão Personal - Ticket	3.360,94 D	814,80	1.897,69	2.268,15 D
1.1.02.04.0012	AA Cartão Alelo Alimentação - Cielo	39.778,78 D	251.695,52	251.981,69	39.491,67 D
1.1.02.04.0016	AA Cartão Sodexo Benefício - Cielo	5.056,26 D	4.610,95	5.128,34	4.544,27 D

Este documento é copia do original digitalmente assinado e liberado nos autos do processo SA/JAT em 13/09/2023 às 17:16 sob o nº 002288-09090586-9. Para acessar os autos processuais, acesse o site: https://esaj.tims.jus.br/pastadigital/pajabrirConfidenciaDocumento.do, informe o processo 08067246820238120002 e o código J4RTdpaz.

Classificação	Tp Descrição da Conta	Saldo Anterior	Débito	Crédito	Saldo Atual
1.1.02.04.0019	AA Cartão ValeCard - Cielo	2.944,97 D	655,38	2.633,41	966,94 D
1.1.02.04.0020	AA Cartão Convnet Alimentação	89,00 D	0,00	89,00	0,00 C
1.1.02.04.0021	AA Cartao Alelo Refeição - Cielo	2.373,04 D	30.346,51	30.119,50	2.600,05 D
1.1.02.04.0023	AA Cartão Nutricard	11.438,98 D	7.054,57	10.323,30	8.170,25 D
1.1.02.04.0024	AA Cartão Alelo Benefício	440,19 D	9.441,42	9.131,59	79,02 D
1.1.02.04.0025	AA Cartão Ticket Restaurante	19.731,78 D	6.246,38	12.934,58	13.043,58 D
1.1.02.04.0026	AA Cartão Ben Visa-Vale	3.931,04 D	5.945,78	3.984,52	5.892,30 D
1.1.02.04.0027	AA Cartão Sodexo Refeição - Cielo	2.926,09 D	9.378,19	8.603,94	3.699,34 D
1.1.02.04.0028	AA Cartão GreenCard Alimentação - Cielo	142,05 D	228,19	142,05	0,00 C
1.1.02.04.0030	AA Cartão Ticket VR - Refeição Cielo	603,43 D	726,80	1.023,94	726,80 D
1.1.02.04.0031	AA Cartão Ticket VR - Benefício Cielo	112.675,42 D	61.920,33	104.552,85	70.042,90 D
1.1.02.05	SS CHEQUES EM CARTEIRA	632.001,31 D	309.189,16	355.218,85	585.019,62 D
1.1.02.05.0001	AA Cheques Pré-Datados	109.143,72 D	71.236,66	83.352,36	97.015,02 D
1.1.02.05.0002	AA Cheques Devolvidos em Cobrança	384.588,13 D	5.746,86	42.966,10	347.386,19 D
1.1.02.05.0003	AA Cheques em Transito	32.486,84 D	710,43	710,43	32.486,84 D
1.1.02.05.0004	AA (-) Perdas com Créditos Incobráveis	0,00 C	145,36	0,00	145,36 D
1.1.02.05.0005	AA Cheques em Transito - CR	105.782,62 D	231.349,85	228.189,96	108.342,51 D
1.1.02.06	SS TÍTULOS A RECEBER	8.210,46 D	908.896,70	907.547,18	9.552,85 D
1.1.02.06.0005	AA Créditos por Venda de Imobilizado	7.300,00 D	0,00	0,00	7.300,00 D
1.1.02.06.0006	AA Recebimento PIX	910,46 D	908.896,70	907.547,18	2.453,98 D
1.1.02.07	SS ADIANTAMENTO A FORNECEDORES	15.116.570,47 D	2.717.474,67	2.196.681,62	15.637.363,52 D
1.1.02.07.0001	AA Adiantamentos a Fornecedores Nacionais	5.012.980,21 D	1.802.127,77	2.196.681,62	4.618.471,36 D
1.1.02.07.0002	AA Adiantamentos a Fornecedores	10.103.590,26 D	915.346,90	0,00	11.018.937,16 D
1.1.02.08	SS ADIANTAMENTO A FUNCIONÁRIOS	311.241,79 D	416.585,71	396.767,85	331.059,65 D
1.1.02.08.0001	AA Vale Salarial (Adiantamento)	1.162,59 D	152.600,29	152.600,29	1.162,59 D
1.1.02.08.0002	AA Empréstimos a Funcionários	99.359,44 D	22.549,51	16.204,20	105.654,75 D
1.1.02.08.0006	AA Crediário Funcionários a Receber	19.605,12 D	25.602,44	30.776,03	14.777,53 D
1.1.02.08.0007	AA Quebra de Caixa a Descontar	3.909,10 D	2.369,66	2.720,18	3.909,10 D
1.1.02.08.0008	AA Adiantamento de Ferias	162.331,15 D	143.948,49	124.951,83	181.319,81 D
1.1.02.08.0009	AA Totalização Convenio Funcionario	754,53 D	23.413,46	23.413,46	754,53 D
1.1.02.08.0010	AA Adiantamento Rescisao	24.119,86 D	46.101,86	46.101,86	24.119,86 D
1.1.02.09	SS TRIBUTOS A RECUPERAR	2.883.754,33 D	1.113.551,84	1.118.928,71	2.878.326,82 D
1.1.02.09.0001	AA ICMS a Recuperar	8.368,16 D	8.123,54	8.368,16	8.368,16 D
1.1.02.09.0003	AA IRF a Compensar	3.488,30 D	0,00	0,00	3.488,30 D
1.1.02.09.0006	AA IRPJ a Compensar	41,68 D	0,00	0,00	41,68 D
1.1.02.09.0008	AA ICMS Incentivo Fiscal	2.021.536,54 D	0,00	93.085,34	1.928.451,20 D
1.1.02.09.0010	AA Pis a Compensar	150.738,77 D	172.591,23	156.895,52	166.642,02 D
1.1.02.09.0011	AA COFINS a Compensar	691.739,02 D	792.335,26	720.097,33	769.376,75 D
1.1.02.09.0015	AA IRF Sobre Redimentos de Aplicações Fin	6.926,68 D	19,45	0,00	6.907,23 D
1.1.02.09.0016	AA Outros Tributos a Compensar	915,18 D	0,00	0,00	915,18 D
1.1.02.09.0017	AA Transferências ICMS P/ Estab. Centrali	0,00 C	140.482,36	140.482,36	0,00 C
1.1.02.10	SS OUTROS CRÉDITOS	8.400.309,14 D	496.869,51	222.078,93	8.675.569,76 D
1.1.02.10.0002	AA Trocas Indenizadas	129.295,70 D	26.186,35	52.592,60	102.813,05 D
1.1.02.10.0003	AA Créditos Por Devoluções de Mercadorias	273.853,11 D	58.454,25	46.064,39	287.842,57 D
1.1.02.10.0005	AA Outras Contas a Receber	48.357,92 D	5.782,86	10.175,84	43.960,92 D
1.1.02.10.0010	AA Deposito Indevido	71.155,75 D	0,00	0,00	71.155,75 D
1.1.02.10.0011	AA Teste Integração Bancaria	30,00 D	0,00	0,00	30,00 D
1.1.02.10.0014	AA Vendas Externas em Cheque a Classifica	2.863,46 D	0,00	0,00	2.863,46 D
1.1.02.10.0015	AA Descontos em NF a receber	13.331,93 D	1.191,00	2.433,87	12.029,16 D
1.1.02.10.0019	AA Acord.- Trocas/Perdas	373.858,46 D	42.806,48	19.763,69	396.901,25 D
1.1.02.10.0020	AA Acord.- Comerciais - Sell-Out	281.603,09 D	164.756,57	77.660,69	368.896,91 D
1.1.02.10.0021	AA Acord.- Comerciais	479.903,73 D	1.011,55	10.183,31	479.711,93 D
1.1.02.10.0022	AA Acord.- Comercial Reab. Lançamento	16.917,84 D	0,00	53,00	16.864,84 D
1.1.02.10.0024	AA Empréstimo Mutuo	6.698.293,97 D	193.012,82	118,78	6.891.294,93 D
1.1.02.10.0025	AA Contratos Comerciais	10.844,18 D	3.667,63	3.032,76	11.214,49 D
1.1.03	SS ESTOQUES	15.184.031,61 D	23.007.329,95	23.346.202,40	14.845.130,16 D
1.1.03.01	SS ESTOQUES DE MERCADORIAS	15.181.046,61 D	22.982.639,95	23.346.202,40	14.817.746,06 D
1.1.03.01.0001	AA Mercadorias Para Revenda	14.662.182,54 D	14.466.518,52	14.662.182,54	14.662,54 D
1.1.03.01.0002	AA Mercadorias em Trânsito	0,00 C	3.848,32	3.848,32	0,00 C
1.1.03.01.0003	AA Transferências de Mercadorias	518.864,07 D	8.512.273,11	8.680.171,54	350.000,00 D
1.1.03.02	SS ALMOXARIFADO	2.985,00 D	24.690,00	0,00	27.675,00 D
1.1.03.02.0003	AA Brindes	2.985,00 D	24.690,00	0,00	27.675,00 D
1.1.05	SS DESPESAS DO EXERCÍCIO SEGUINTE	199.578,05 D	82.199,52	44.346,78	237.172,85 D
1.1.05.01	SS DESPESAS PAGAS ANTECIPADAMENTE	199.578,05 D	82.199,52	44.346,78	237.172,85 D
1.1.05.01.0001	AA Seguros Pagos	119.441,76 D	81.555,36	30.970,62	170.000,00 D
1.1.05.01.0003	AA IPVA e Licenciamento	35.452,19 D	644,16	5.928,81	30.978,14 D
1.1.05.01.0004	AA IPTU	44.684,10 D	0,00	7.447,35	37.236,75 D
1.2	SS ATIVO NAO CIRCULANTE	5.650.037,96 D	45.469,82	340.000,00	5.355.568,14 D
1.2.01	SS CONTAS E TÍTULOS A RECEBER	5.650.037,96 D	45.469,82	340.000,00	5.355.568,14 D
1.2.01.06	SS TÍTULOS A RECEBER	2.871.442,25 D	0,00	340.000,00	2.531.442,25 D
1.2.01.06.0008	AA Mutuos e Empréstimos a Receber - LP	2.871.442,25 D	0,00	340.000,00	2.531.442,25 D
1.2.01.11	SS CRÉDITOS COM PESSOAS LIGADAS	2.778.595,71 D	45.469,82	0,00	2.824.065,53 D
1.2.01.11.0003	AA Jchagas Holding Ltda	2.768.356,64 D	44.500,00	0,00	2.812.856,64 D
1.2.01.11.0004	AA Adiantamento a Socios - Jose Chagas	10.239,07 D	0,00	0,00	10.239,07 D
1.2.01.11.0005	AA Adiantamento a Socios - Jose Chagas	0,00 C	969,82	0,00	969,82 D
1.3	SS REALIZAVEL A LONGO PRAZO	90.141.587,56 D	1.566.221,81	724.021,33	90.983.385,44 D
1.3.01	SS INVESTIMENTOS	13.285.043,85 D	1.528.722,19	350.000,00	14.463.321,66 D
1.3.01.01	SS OUTROS INVESTIMENTOS PERMANENTES	55.687,43 D	165,00	0,00	55.522,43 D
1.3.01.01.0001	AA Conta Capital Sicredi 11485-5 - Matriz	595,00 D	165,00	0,00	430,00 D
1.3.01.01.0003	AA Conta Capital Sicoob 601.100-4 - Matri	55.092,43 D	0,00	0,00	55.092,43 D
1.3.01.02	SS PARTICIPAÇÕES POR AÇÕES E QUOTAS	13.229.356,42 D	1.528.557,19	350.000,00	14.407.903,43 D
1.3.01.02.0001	AA Jchagas Agropecuaria Ltda	13.229.356,42 D	1.528.557,19	350.000,00	14.407.903,43 D
1.3.02	SS IMOBILIZADO	67.976.543,71 D	37.499,62	374.021,33	67.640.063,80 D
1.3.02.01	SS IMOBILIZADO TÉCNICO	80.322.047,04 D	36.786,67	0,00	80.358.833,71 D
1.3.02.01.0002	AA Imóveis - Edificações	39.096.911,56 D	0,00	0,00	39.096.911,56 D
1.3.02.01.0004	AA Maquinas e Equipamentos	19.833.078,49 D	33.569,67	0,00	19.866.648,16 D
1.3.02.01.0005	AA Equipamentos de Processamento Eletrôni	451.870,98 D	3.217,00	0,00	455.087,98 D
1.3.02.01.0007	AA Móveis e Utensílios	9.587.832,30 D	0,00	0,00	9.587.832,30 D
1.3.02.01.0008	AA Veículos	3.139.791,89 D	0,00	0,00	3.139.791,89 D
1.3.02.01.0009	AA Ferramentas	42.952,71 D	0,00	0,00	42.952,71 D
1.3.02.01.0013	AA Benefitorias em Bens Terceiros	860.609,11 D	0,00	0,00	860.609,11 D
1.3.02.01.0014	AA Gerador Fotovoltaico	7.309.000,00 D	0,00	0,00	7.309.000,00 D
1.3.02.02	SS (-) DEPRECIACÃO ACUMULADA	14.657.954,50 C	0,00	361.328,00	15.019.282,50 C
1.3.02.02.0001	AA (-) Imóveis - Edificações	1.026.939,00 C	0,00	0,00	1.026.939,00 C

Classificação	Tp Descrição da Conta	Saldo Anterior	Débito	Crédito	Saldo Atual
1.3.02.02.0003	AA (-) Maquinas e Equipamentos	6.677.474,19 C	0,00	163.129,09	6.840.603,28 C
1.3.02.02.0004	AA (-) Equipamentos de Process. Eletrôn	122.838,12 C	0,00	7.012,29	129.850,41 C
1.3.02.02.0005	AA (-) Móveis e Utensílios	2.317.918,28 C	0,00	77.590,49	2.395.508,77 C
1.3.02.02.0006	AA (-) Veiculos	2.809.615,78 C	0,00	52.329,86	2.861.945,64 C
1.3.02.02.0007	AA (-) Ferramentas	5.369,10 C	0,00	357,94	5.727,04 C
1.3.02.02.0009	AA (-) Gerador Fotovoltaico	1.697.800,03 C	0,00	60.908,33	1.758.708,36 C
1.3.02.05	SS ATIVOS EM FORMAÇÃO	1.832.237,83 D	712,95	0,00	1.832.950,78 D
1.3.02.05.0002	AA Consorcio	1.832.237,83 D	712,95	0,00	1.832.950,78 D
1.3.02.09	SS IMOBILIZADO LEASING FINANCEIRO	761.600,00 D	0,00	0,00	761.600,00 D
1.3.02.09.0001	AA Maquinas de Tração e Transportes	761.600,00 D	0,00	0,00	761.600,00 D
1.3.02.10	SS (-) DEPRECIACAO ACUMULADA LEASING	281.386,66 C	0,00	12.693,33	294.080,99 C
1.3.02.10.0001	AA (-) Máquinas de Tração e Transportes	281.386,66 C	0,00	12.693,33	294.080,99 C
1.3.04	SS INTANGÍVEIS	8.880.000,00 D	0,00	0,00	8.880.000,00 D
1.3.04.01	SS BENS INTAGÍVEIS	8.880.000,00 D	0,00	0,00	8.880.000,00 D
1.3.04.01.0001	AA Fundo de Comércio	8.880.000,00 D	0,00	0,00	8.880.000,00 D
1.9	SS COMPENSAÇÃO ATIVA	1.059.423,71 D	53.500,00	8.500,00	1.104.423,71 D
1.9.01	SS CONTRATOS E BENS	1.059.423,71 D	53.500,00	8.500,00	1.104.423,71 D
1.9.01.02	SS BENS E MERCAD. EM PODER DE TERCEIROS	265.466,66 D	53.500,00	8.500,00	310.466,66 D
1.9.01.02.0001	AA Bens Remetidos Para Conserto	265.466,66 D	53.500,00	8.500,00	310.466,66 D
1.9.01.03	SS BENS DE TERCEIROS SOB NOSSA RESPONSABILIDADE	793.957,05 D	0,00	0,00	793.957,05 D
1.9.01.03.0001	AA Bens Recebidos em Comodato	793.957,05 D	0,00	0,00	793.957,05 D

Classificação	Tp Descrição da Conta	Saldo Anterior	Débito	Crédito	Saldo Atual
2	SS PASSIVO	150.551.662,42 C	19.236.708,56	20.938.340,97	152.253.294,83 C
2.1	SS PASSIVO CIRCULANTE	60.167.078,50 C	18.069.972,07	20.163.804,48	62.260.910,91 C
2.1.01	SS OBRIGAÇÕES OPERACIONAIS	57.493.444,29 C	17.867.627,47	19.902.698,27	59.528.515,09 C
2.1.01.01	SS FORNECEDORES	28.022.241,53 C	11.175.640,03	12.459.399,35	29.306.000,85 C
2.1.01.01.0001	AA Fornecedores de Mercadorias Revenda	24.714.040,17 C	9.365.789,15	10.845.892,57	26.194.149,59 C
2.1.01.01.0002	AA Fornecedores Mercadoria - Consumo	0,00 C	24.690,00	24.690,00	0,00 C
2.1.01.01.0004	AA Fornecedores de Servicos	3.170.297,09 C	1.753.533,82	1.573.547,70	2.990.310,97 C
2.1.01.01.0005	AA Fornecedores Tributários Federais	8.513,48 C	8.823,57	2.144,71	1.060,62 C
2.1.01.01.0006	AA Fornecedores Tributários Estaduais	4.302,75 C	7.973,52	8.691,63	5.060,86 C
2.1.01.01.0007	AA Fornecedores Tributários Municipais	89.368,18 C	0,00	0,00	89.368,18 C
2.1.01.01.0008	AA Fornecedores Funcionarios	35.719,86 C	14.829,97	4.432,74	25.309,63 C
2.1.01.02	SS TÍTULOS A PAGAR	3.755.701,22 C	11.737,57	473.986,67	4.212.998,92 C
2.1.01.02.0001	AA Obrigações por Aquisição de Imobilizad	2.860.718,87 C	11.737,57	311.986,67	3.160.000,97 C
2.1.01.02.0002	AA Obrigações por Aquisição de Investimen	894.982,35 C	0,00	162.000,00	1.056.982,35 C
2.1.01.03	SS HONORÁRIOS E SALÁRIOS A PAGAR	699.226,27 C	970.647,50	984.107,64	712.226,41 C
2.1.01.03.0001	AA Salários e Ordenados	637.008,74 C	637.008,74	611.563,64	611.563,64 C
2.1.01.03.0002	AA Férias a Pagar	15.759,18 C	99.414,56	143.948,49	60.895,11 C
2.1.01.03.0004	AA Pró labore a Pagar	26.776,71 C	6.933,04	5.972,15	25.776,62 C
2.1.01.03.0006	AA Pensão Alimentícia	1.262,94 C	1.262,94	1.601,70	1.601,70 C
2.1.01.03.0007	AA Rescisões a Pagar	16.325,58 C	51.074,43	46.101,86	11.320,01 C
2.1.01.03.0008	AA Emprestimo/Adiantamento Funcionário	2.093,12 C	174.953,79	174.919,80	2.093,12 C
2.1.01.04	SS CONTRIBUIÇÕES SOCIAIS À RECOLHER	103.589,85 C	510.335,93	504.694,49	97.990,35 C
2.1.01.04.0001	AA INSS Folha de Salários à Recolher	7.328,91 C	399.162,86	399.162,86	7.328,91 C
2.1.01.04.0002	AA FGTS à Pagar	96.260,94 C	103.236,81	97.595,37	90.066,50 C
2.1.01.04.0006	AA INSS Retido sobre Serviços à Recolher	0,00 C	7.936,26	7.936,26	0,00 C
2.1.01.05	SS IMPOSTOS E TAXAS À PAGAR	235.225,17 C	567.878,53	426.764,17	94.483,53 C
2.1.01.05.0001	AA ICMS à Recolher	119.495,82 C	204.144,76	93.957,47	99.495,82 C
2.1.01.05.0002	AA ICMS Diferencial de Aliquota à Pagar	123,26 C	4.480,74	4.480,74	4.480,74 C
2.1.01.05.0003	AA ICMS Substituição Tributária à Recolhe	80.224,69 C	46.761,33	23.541,87	57.483,69 C
2.1.01.05.0006	AA IRRF à Recolher s/Folha Pagto	25.597,63 C	17.495,48	9.911,01	18.092,10 C
2.1.01.05.0007	AA ISS à Recolher	6.599,85 C	5.493,59	5.447,56	6.599,85 C
2.1.01.05.0010	AA Furrural à Recolher	0,00 C	5.661,49	5.661,49	0,00 C
2.1.01.05.0012	AA Pis/Cofins/Csll S/ Serviços	2.478,21 C	2.245,71	2.156,03	2.478,21 C
2.1.01.05.0013	AA Ir s/ Serviço Prestado	705,71 C	630,71	643,28	705,71 C
2.1.01.05.0015	AA ICMS Estabelecimento Centralizador	0,00 C	280.964,72	280.964,72	0,00 C
2.1.01.06	SS EMPRÉSTIMOS E FINANCIAMENTOS À PAGAR	19.316.017,02 C	914.193,02	603.259,48	19.005.016,56 C
2.1.01.06.0001	AA Capital de Giro	2.411.012,57 C	0,00	0,00	2.411.012,57 C
2.1.01.06.0003	AA Empréstimos	13.808.411,05 C	83.235,92	0,00	13.725.175,13 C
2.1.01.06.0004	AA Consorcios	302.005,40 C	17.774,67	712,95	284.937,88 C
2.1.01.06.0005	AA FCO	2.501.013,32 C	0,00	0,00	2.501.013,32 C
2.1.01.06.0006	AA Conta Garantida	813.182,43 C	813.182,43	547.799,51	547.799,51 C
2.1.01.06.0099	AA - Juros a Apropriar	519.607,75 D	0,00	54.747,02	464.860,73 D
2.1.01.07	SS CONTAS TRANSITÓRIAS	1.684.620,94 C	1.488.048,48	1.618.090,54	1.814.662,00 C
2.1.01.07.0002	AA Bonificações Fornecedores - Pagamentos	646.527,17 C	74.275,99	179.928,49	770.229,67 C
2.1.01.07.0003	AA Contra Vale	262.700,33 C	30.879,66	33.055,55	264.675,42 C
2.1.01.07.0005	AA Folha de pagamento	24.320,53 C	0,00	1.650,85	25.971,38 C
2.1.01.07.0008	AA Bonificações - Saldo Pendente a Baixar	3.419,99 C	0,00	0,00	3.419,99 C
2.1.01.07.0010	AA Depósitos a Identificar	72.817,09 C	1.836,77	3.549,89	74.590,07 C
2.1.01.07.0011	AA Creditos a Identificar - Fornecedor	255.682,18 C	17.833,94	15.288,66	253.670,66 C
2.1.01.07.0012	AA Bonificações - Saldo Pendente a Utiliz	82.835,21 C	0,00	0,00	82.835,21 C
2.1.01.07.0013	AA Depósitos a Identificar - Cliente	6.231,27 C	4.442,54	4.003,98	5.670,83 C
2.1.01.07.0014	AA Troco Simples - Pagamento	21,03 C	1.340,14	2.263,14	1.042,06 C
2.1.01.07.0015	AA Verba Rebaixe de Custo Liberada	22.161,95 C	2,88	0,00	22.164,83 C
2.1.01.07.0016	AA Acordos Comerciais Pendentes	307.904,19 C	0,00	0,00	307.904,19 C
2.1.01.07.0017	AA Emissão de Boleto PDV	0,00 C	97.835,06	100.748,48	2.000,00 C
2.1.01.07.0018	AA Fechamento Folha de Pagamento	0,00 C	1.259.601,50	1.259.601,50	0,00 C
2.1.01.09	SS OUTRAS OBRIGAÇÕES	3.676.822,29 C	2.229.146,41	2.832.395,93	4.280.000,00 C
2.1.01.09.0007	AA Seguros à Pagar	6.986,82 C	6.796,28	81.555,36	81.555,36 C
2.1.01.09.0009	AA Cheques a Compensar	114.024,16 C	58.144,66	28.961,98	84.028,52 C
2.1.01.09.0011	AA Outras Contas à Pagar	0,00 C	379,46	200.379,46	200.379,46 C
2.1.01.09.0012	AA Obrigações de Socios a Pagar	189.525,00 C	44.500,00	44.500,00	189.525,00 C
2.1.01.09.0013	AA Aluguéis a Pagar	1.143.963,78 C	96.363,23	352.727,61	1.400.339,20 C
2.1.01.09.0014	AA Mútuos e Empréstimos a Pagar	134.554,36 C	193.779,45	193.012,82	133.260,99 C
2.1.01.09.0015	AA Convênio Cartão Tricard	14.302,53 C	104.277,41	105.687,75	15.017,28 C
2.1.01.09.0022	AA Devolução de Venda - Cliente	5.019,93 C	3.722,15	4.452,73	5.019,93 C
2.1.01.09.0023	AA Deposito Indevido	111.687,35 C	0,00	0,00	111.687,35 C
2.1.01.09.0028	AA Duplicatas a Pagar - Grupo Jchagas	1.022.901,44 C	0,00	0,00	1.022.901,44 C
2.1.01.09.0030	AA Adiantamento a Fornecedores	873.343,88 C	1.706.347,75	1.799.957,25	966.337,88 C
2.1.01.09.0031	AA Recarga de Celular	90,00 C	3.090,00	3.560,00	3.560,00 C
2.1.01.09.0033	AA Correspondente Bancario Santander	60.423,04 C	11.746,02	17.600,97	66.722,05 C
2.1.02	SS OBRIGAÇÕES PROVISIONADAS	2.673.634,21 C	202.344,60	261.106,21	2.732.872,60 C
2.1.02.03	SS PROVISÃO PARA FÉRIAS	1.981.637,78 C	180.792,56	148.371,01	1.949.210,83 C
2.1.02.03.0001	AA Provisão Para Férias	1.981.637,78 C	180.792,56	148.371,01	1.949.210,83 C
2.1.02.04	SS PROVISÃO PARA 13º SALÁRIO	691.996,43 C	21.552,04	112.735,20	783.179,99 C
2.1.02.04.0001	AA Provisão Para 13º Salário	691.996,43 C	21.552,04	112.735,20	783.179,99 C
2.2	SS PASSIVO NAO CIRCULANTE	102.698.496,24 C	437.200,00	0,00	102.261.296,24 C
2.2.01	SS OBRIGAÇÕES OPERACIONAIS	102.698.496,24 C	437.200,00	0,00	102.261.296,24 C
2.2.01.02	SS TÍTULOS A PAGAR	26.276.838,48 C	437.200,00	0,00	25.839.638,48 C
2.2.01.02.0001	AA Obrigações por Aquisição de Imobilizad	22.388.838,48 C	275.200,00	0,00	22.113.638,48 C
2.2.01.02.0002	AA Obrigações por Aquisição de Investimen	3.888.000,00 C	162.000,00	0,00	3.726.000,00 C
2.2.01.06	SS EMPRÉSTIMOS E FINANCIAMENTOS À PAGAR	71.548.313,04 C	0,00	0,00	71.548.313,04 C
2.2.01.06.0002	AA Consórcios - LP	1.098.615,15 C	0,00	0,00	1.098.615,15 C
2.2.01.06.0003	AA Empréstimos - LP	53.691.223,92 C	0,00	0,00	53.691.223,92 C
2.2.01.06.0005	AA FCO - LP	15.340.854,03 C	0,00	0,00	15.340.854,03 C
2.2.01.06.0006	AA Capital Giro LP	4.134.212,64 C	0,00	0,00	4.134.212,64 C
2.2.01.06.0099	AA Juros a Apropriar - LP	2.716.592,70 D	0,00	0,00	2.716.592,70 D
2.2.01.09	SS OUTRAS OBRIGAÇÕES	4.873.344,72 C	0,00	0,00	4.873.344,72 C
2.2.01.09.0008	AA Outras Contas à Pagar - LP	4.873.344,72 C	0,00	0,00	4.873.344,72 C
2.5	SS PATRIMÔNIO LÍQUIDO	13.373.336,03 D	721.036,49	721.036,49	13.373.336,03 D
2.5.01	SS CAPITAL SOCIAL	6.252.000,00 C	0,00	0,00	6.252.000,00 C
2.5.01.01	SS CAPITAL REALIZADO	6.252.000,00 C	0,00	0,00	6.252.000,00 C
2.5.01.01.0005	AA Jchagas Holding Ltda	6.252.000,00 C	0,00	0,00	6.252.000,00 C
2.5.02	SS RESERVAS DE CAPITAL	4.966.210,53 C	0,00	0,00	4.966.210,53 C
2.5.02.01	SS RESERVAS DE SUBVENÇÕES	4.966.210,53 C	0,00	0,00	4.966.210,53 C

Classificação	Tp Descrição da Conta	Saldo Anterior	Débito	Crédito	Saldo Atual
2.5.02.01.0002	AA Reserva de Investimentos Por Incentivo	4.966.210,53 C	0,00	0,00	4.966.210,53 C
2.5.05	SS LUCROS OU PREJUÍZOS ACUMULADOS	23.870.510,07 D	721.036,49	0,00	24.591.546,56 D
2.5.05.01	SS LUCROS OU PREJUÍZOS ACUMULADOS	23.870.510,07 D	721.036,49	0,00	24.591.546,56 D
2.5.05.01.0001	AA Lucros Acumulados	6.377.997,58 C	0,00	0,00	6.377.997,58 C
2.5.05.01.9999	AA Prejuízos Acumulados	30.248.507,65 D	721.036,49	0,00	30.969.544,14 D
2.5.06	SS RESULTADO DO EXERCÍCIO	721.036,49 D	0,00	721.036,49	0,00 C
2.5.06.01	SS RESULTADO DO EXERCÍCIO	721.036,49 D	0,00	721.036,49	0,00 C
2.5.06.01.0050	AA Prejuízos no Exercício	721.036,49 D	0,00	721.036,49	0,00 C
2.9	SS COMPENSAÇÃO PASSIVA	1.059.423,71 C	8.500,00	53.500,00	1.104.423,71 C
2.9.01	SS CONTRATOS E BENS	1.059.423,71 C	8.500,00	53.500,00	1.104.423,71 C
2.9.01.02	SS REMESSA BENS E MERCADORIAS P/TERCEIROS	265.466,66 C	8.500,00	53.500,00	310.466,66 C
2.9.01.02.0001	AA Remessa de Bens Para Conserto	265.466,66 C	8.500,00	53.500,00	310.466,66 C
2.9.01.03	SS RESPONSABILIDADE SOBRE BENS DE TERCEIR	793.957,05 C	0,00	0,00	793.957,05 C
2.9.01.03.0001	AA Recebimento de Bens em Comodato	793.957,05 C	0,00	0,00	793.957,05 C

Este documento é copia do original assinado digitalmente por JOSE EDUARDO CHEMIN CURY e tjms.jus.br. Protocolado em 13/09/2023 às 17:16, sob o número W0022239403, liberado nos autos digitais por Usuário padrão para acesso SAJ/AT, em 13/09/2023 às 17:33. Para acessar os autos processuais, acesse o site https://esaj.tjms.jus.br/pastadigital/pg/abrirConferenciaDocumento.do, informe o processo 0806724-68.2023.8.12.0002 e o código j4RTdpaz.

Classificação	Tp Descrição da Conta	Saldo Anterior	Débito	Crédito	Saldo Atual
3.3.02.01.0009	AA Distribuição De Material Gráfico	0,00 C	800,00	0,00	800,00 D
3.3.02.01.0010	AA Outdoor	0,00 C	1.300,00	0,00	1.300,00 D
3.3.02.01.0012	AA Comunicação Interna	0,00 C	9.329,90	0,00	9.329,90 D
3.3.02.01.0013	AA Midia Digital	0,00 C	575,00	0,00	575,00 D
3.3.02.01.0014	AA Prêmios e Brindes	0,00 C	57,81	0,00	57,81 D
3.3.02.01.0016	AA Eventos e Decorações	0,00 C	32,00	0,00	32,00 D
3.3.02.01.0017	AA Patrocínios/Doação	0,00 C	4.786,38	0,00	4.786,38 D
3.3.02.01.0019	AA Agência De Publicidade	0,00 C	7.000,00	0,00	7.000,00 D
3.3.02.01.0020	AA Campanhas	0,00 C	4,94	0,00	4,94 D
3.3.02.01.0023	AA Tabloide	0,00 C	1.110,41	0,00	1.110,41 D
3.3.02.02	SS DESPESAS COM VENDAS	0,00 C	4.000,00	0,00	4.000,00 D
3.3.02.02.0003	AA CRM	0,00 C	4.000,00	0,00	4.000,00 D
3.3.02.03	SS EMBALAGENS	0,00 C	89.801,62	0,00	89.801,62 D
3.3.02.03.0001	AA Sacolas/Sacos De Cesta	0,00 C	34.078,16	0,00	34.078,16 D
3.3.02.03.0002	AA Embalagem Por Departamento	0,00 C	9.886,70	0,00	9.886,70 D
3.3.02.03.0003	AA Etiquetas/Ribbon/Bobina Pdv	0,00 C	31.772,80	0,00	31.772,80 D
3.3.02.03.0004	AA Bobina De Resinite/Filme	0,00 C	7.227,56	0,00	7.227,56 D
3.3.02.03.0005	AA Bandejas Por Departamento	0,00 C	6.836,40	0,00	6.836,40 D
3.3.02.04	SS TRANSPORTE E DESLOCAMENTO DE MERCADORI	0,00 C	78.957,82	0,00	78.957,82 D
3.3.02.04.0001	AA Combustível - Transferencias/Entregas	0,00 C	66.219,54	0,00	66.219,54 D
3.3.02.04.0002	AA Diarias - Transferencias/Entregas/Desc	0,00 C	6.660,00	0,00	6.660,00 D
3.3.02.04.0003	AA Frete Terceirizado - Transferencias	0,00 C	1.300,00	0,00	1.300,00 D
3.3.02.04.0004	AA Refeições - Transferencias	0,00 C	3.656,83	0,00	3.656,83 D
3.3.02.04.0005	AA Pedágios - Transferencias	0,00 C	1.121,45	0,00	1.121,45 D
3.3.02.05	SS DESPESAS VENDA EXTERNA	0,00 C	29.983,23	0,00	29.983,23 D
3.3.02.05.0001	AA Combustível - Externa	0,00 C	23.869,83	0,00	23.869,83 D
3.3.02.05.0004	AA Refeições - Externa	0,00 C	3.601,00	0,00	3.601,00 D
3.3.02.05.0005	AA Hospedagens - Externa	0,00 C	2.310,00	0,00	2.310,00 D
3.3.02.05.0006	AA Pedágios - Externa	0,00 C	202,40	0,00	202,40 D
3.3.03	SS DESPESAS ADMINISTRATIVAS	0,00 C	1.540.245,22	0,00	1.540.245,22 D
3.3.03.01	SS ENERGIA ELÉTRICA	0,00 C	256.689,34	0,00	256.689,34 D
3.3.03.01.0001	AA Energia Elétrica	0,00 C	256.689,34	0,00	256.689,34 D
3.3.03.02	SS SERVIÇOS DE UTILIDADE PÚBLICA	0,00 C	55.354,36	0,00	55.354,36 D
3.3.03.02.0001	AA Água e Esgoto	0,00 C	15.500,79	0,00	15.500,79 D
3.3.03.02.0002	AA Telefonia Fixa	0,00 C	4.340,71	0,00	4.340,71 D
3.3.03.02.0003	AA Telefonia Móvel	0,00 C	3.313,82	0,00	3.313,82 D
3.3.03.02.0004	AA Gás	0,00 C	12.885,66	0,00	12.885,66 D
3.3.03.02.0005	AA Correios e Entregas Expressas	0,00 C	70,80	0,00	70,80 D
3.3.03.02.0006	AA Despesas Cartorárias	0,00 C	8.688,58	0,00	8.688,58 D
3.3.03.02.0007	AA Internet	0,00 C	10.554,00	0,00	10.554,00 D
3.3.03.03	SS ALUGUEIS	0,00 C	362.849,96	0,00	362.849,96 D
3.3.03.03.0001	AA Aluguel De Imóveis	0,00 C	324.773,55	0,00	324.773,55 D
3.3.03.03.0002	AA Aluguel De Equipamentos	0,00 C	26.871,27	0,00	26.871,27 D
3.3.03.03.0003	AA Aluguel De Maquinas Pos	0,00 C	11.205,14	0,00	11.205,14 D
3.3.03.04	SS MANUTENÇÃO DE EQUIPAMENTOS	0,00 C	72.030,88	0,00	72.030,88 D
3.3.03.04.0002	AA Balcões, Câmaras e Refrigeração	0,00 C	12.505,77	0,00	12.505,77 D
3.3.03.04.0003	AA Máquinas e Equipamentos	0,00 C	27.760,73	0,00	27.760,73 D
3.3.03.04.0004	AA Balanças	0,00 C	4.975,00	0,00	4.975,00 D
3.3.03.04.0005	AA Gerador	0,00 C	3.460,00	0,00	3.460,00 D
3.3.03.04.0006	AA Maquinas Açougue	0,00 C	10.158,80	0,00	10.158,80 D
3.3.03.04.0007	AA Ar Condicionado	0,00 C	4.600,00	0,00	4.600,00 D
3.3.03.04.0009	AA Pequenas Ferramentas/Utilidades Equipa	0,00 C	6.870,58	0,00	6.870,58 D
3.3.03.04.0010	AA Maquinas Padaria	0,00 C	1.700,00	0,00	1.700,00 D
3.3.03.05	SS DESPESAS COM VEÍCULOS	0,00 C	41.303,39	0,00	41.303,39 D
3.3.03.05.0001	AA Peças e Reposições Veiculos	0,00 C	9.891,07	0,00	9.891,07 D
3.3.03.05.0002	AA Pneus e Borracharia	0,00 C	9.809,00	0,00	9.809,00 D
3.3.03.05.0003	AA Serviços De Manutenção Veiculos	0,00 C	8.311,50	0,00	8.311,50 D
3.3.03.05.0004	AA Lubrificação/Oleo	0,00 C	1.397,15	0,00	1.397,15 D
3.3.03.05.0005	AA Ipva/Licenciamento	0,00 C	5.928,81	0,00	5.928,81 D
3.3.03.05.0006	AA Multas De Transito	0,00 C	1.729,10	0,00	1.729,10 D
3.3.03.05.0007	AA Taxas	0,00 C	1.256,76	0,00	1.256,76 D
3.3.03.05.0008	AA Lavagem e Limpeza	0,00 C	2.980,00	0,00	2.980,00 D
3.3.03.06	SS MANUTENÇÃO DE IMÓVEL	0,00 C	25.569,11	0,00	25.569,11 D
3.3.03.06.0001	AA Pintura	0,00 C	197,00	0,00	197,00 D
3.3.03.06.0002	AA Hidráulica	0,00 C	664,00	0,00	664,00 D
3.3.03.06.0003	AA Elétrica	0,00 C	524,02	0,00	524,02 D
3.3.03.06.0004	AA Pequenas Ferramentas/Utilidades Imov	0,00 C	24.184,09	0,00	24.184,09 D
3.3.03.07	SS SEGUROS	0,00 C	22.210,96	0,00	22.210,96 D
3.3.03.07.0001	AA Imoveis	0,00 C	1.963,19	0,00	1.963,19 D
3.3.03.07.0002	AA Veiculos	0,00 C	2.988,69	0,00	2.988,69 D
3.3.03.07.0004	AA Financiamentos	0,00 C	17.259,08	0,00	17.259,08 D
3.3.03.08	SS DESPESAS COM INFORMÁTICA	0,00 C	116.651,16	0,00	116.651,16 D
3.3.03.08.0001	AA Mensalidade De Software	0,00 C	100.940,71	0,00	100.940,71 D
3.3.03.08.0003	AA Serviços De Suporte Ti	0,00 C	3.400,00	0,00	3.400,00 D
3.3.03.08.0004	AA Manutenção e Aquisição De Hardware	0,00 C	10.344,57	0,00	10.344,57 D
3.3.03.08.0005	AA Suprimentos/Equipamentos De Informatic	0,00 C	1.664,85	0,00	1.664,85 D
3.3.03.08.0006	AA Conectividade	0,00 C	301,03	0,00	301,03 D
3.3.03.09	SS HONORÁRIOS DE TERCEIROS	0,00 C	386.461,53	0,00	386.461,53 D
3.3.03.09.0001	AA Prestação De Serviços Administrativos	0,00 C	91.873,20	0,00	91.873,20 D
3.3.03.09.0002	AA Serviços Especializados/Consultoria	0,00 C	240.354,98	0,00	240.354,98 D
3.3.03.09.0003	AA Advocacia	0,00 C	14.100,00	0,00	14.100,00 D
3.3.03.09.0004	AA Contabilidade	0,00 C	28.864,00	0,00	28.864,00 D
3.3.03.09.0005	AA Técnico Veterinário	0,00 C	11.269,35	0,00	11.269,35 D
3.3.03.10	SS SERVIÇOS DE TERCEIROS	0,00 C	110.451,63	0,00	110.451,63 D
3.3.03.10.0001	AA Vigilância	0,00 C	10.497,48	0,00	10.497,48 D
3.3.03.10.0002	AA Limpeza De Loja	0,00 C	68.418,56	0,00	68.418,56 D
3.3.03.10.0003	AA Dedetização	0,00 C	10.183,99	0,00	10.183,99 D
3.3.03.10.0005	AA Transportes De Valores	0,00 C	19.756,11	0,00	19.756,11 D
3.3.03.10.0006	AA Pequenos Serviços Avulsos	0,00 C	1.595,49	0,00	1.595,49 D
3.3.03.11	SS DESPESAS COM VIAGENS	0,00 C	16.033,59	0,00	16.033,59 D
3.3.03.11.0001	AA Combustível - Viagens	0,00 C	7.241,60	0,00	7.241,60 D
3.3.03.11.0002	AA Passagens e Conduções	0,00 C	525,00	0,00	525,00 D
3.3.03.11.0003	AA Hotel e Estadias - Viagens	0,00 C	3.914,00	0,00	3.914,00 D
3.3.03.11.0004	AA Alimentação - Viagens	0,00 C	3.021,02	0,00	3.021,02 D

Classificação Tp Descrição da Conta Saldo Anterior Débito Crédito Saldo Atual

Reconhecemos a exatidão da presente Demonstração do Ativo e Passivo e demais Demonstrações Contábeis dos Exercícios Findos em 31/07/2023
As Notas Explicativas são parte integrante das Demonstrações Contábeis

Navirai, 31 Julho, 2023

Contador: Alex Fernandes Franco
CRC: MS01274301
CPF: 826.211.791-34

Empresa: Jchagas Alimentos Ltda
Respon: Fabio Chagas Da Silva
CPF: 899.435.111-68

Este documento é copia do original assinado digitalmente por JOSE EDUARDO CHEMIN CURY e tjms.jus.br. Protocolado em 13/09/2023 às 17:16, sob o número W00223070905196, e liberado nos autos digitais por Usuário padrão para acesso SAJ/AT, em 13/09/2023 às 17:33. Para acessar os autos processuais, acesse o site <https://esaj.tjms.jus.br/pastadigital/pg/abrirConferenciaDocumento.do>, informe o processo 0806724-68.2023.8.12.0002 e o código j4RTdpaz.



Saldo: 07/2023 D/C

	151.150.395,09	D
LANTE	53.706.675,56	D
VEL	5.910.745,09	D
xa Geral	1.902.037,29	D
Bancos Contas Movimento	1.823.923,53	D
Aplicacoes Financeiras	2.113.848,69	D
Valores em Transito	15.271,44	D
Valores a Identificar	55.664,14	D
Créditos a Compensar	0,00	C
CONTAS E TITULOS A RECEBER	32.713.340,52	D
Faturas a Receber	1.713.543,81	D
Conveniados a Receber	577.140,31	D
Cartoes a Receber	2.068.215,94	D
Tickets a Receber	237.008,51	D
Cheques em Carteira	585.971,62	D
Títulos a Receber	9.559,98	D
Adiantamento a Fornecedor	15.637.363,52	D
Adiantamento a Funcionarios	331.059,65	D
Tributos a Recuperar	2.878.377,46	D
Outros Creditos	1.783.911,71	D
Emprestimos	6.891.188,01	D
Creditos com Pessoas Coligadas	0,00	C
ESTOQUE	14.845.159,16	D
Estoque de Mercadorias	14.817.484,16	D
Almoxarifado	27.675,00	D
DESPESAS DO EXERCICIO SEGUINTE	237.430,79	D
Despesas Pagas Antecipadamente	237.430,79	D
ATIVO NAO CIRCULANTE	5.355.507,78	D
CONTAS E TITULOS A RECEBER	5.355.507,78	D
Faturas a Receber	0,00	C
Convenios a Receber	0,00	C
Cheques Em Carteira	0,00	C
Títulos a Receber	2.531.442,25	D
Adiantamento a Fornecedores	0,00	C
Tributos a Recuperar	0,00	C
Outros Creditos	0,00	C
Creditos Com Pessoas Ligadas	2.824.065,53	D
INVESTIMENTOS TEMPORARIOS	0,00	C
DESPESAS ANTECIPADAS	0,00	C
Despesas Pagas Antecipadamente	0,00	C
REALIZAVEL A LONGO PRAZO	90.983.788,04	D
INVESTIMENTOS	14.463.766,04	D
Participacoes Por Acoes e Quotas	14.463.766,04	D
IMOBILIZADO	67.640.022,00	D
Imobilizado Tecnico	80.358.833,71	D
(-) Depreciacao Acumulada	15.019.282,50	C
(-) Amortizacao Acumulada	0,00	C
Construcoes Em Andamento	0,00	C
Ativos Em Formacao	1.832.950,78	D
Transferencia De Bens Do Imobilizado	0,00	C
Imobilizado Leasing Financeiro	761.600,00	D
(-) Depreciacao Acumulada Leasing Financeiro	294.079,99	C
INTANGIVEL	8.880.000,00	D
Pesquisa e Desenvolvimento Novos Produtos	0,00	C
Gastos Com Pesquisa, Desenv. De Novos Projetos	0,00	C
Ativo Diferido Em Formacao	0,00	C
(-) Amortizacao Acumulada	0,00	C
Bens Intangiveis	8.880.000,00	D
COMPENSACAO ATIVA	1.104.423,71	D
CONTRATOS E BENS	1.104.423,71	D
Contratos De Compromissos e Obrigacoes	0,00	C
Bens e Mercad. Em Poder De Terceiros	310.466,66	D
Bens De Terceiros Sob Nossa Responsabilidade	793.957,05	D
Transferencias De Mercadoria / Materiais	0,00	C
Recebimento De Contas Correspondente Bancario	0,00	C

Descrição	Saldo: 07/2023	D/C
PASSIVO	151.150.395,09	C
PASSIVO CIRCULANTE	62.260.910,91	C
OBRIGACOES OPERACIONAIS	59.528.515,09	C
Fornecedores	29.306.000,85	C
Titulos a Pagar	4.217.950,32	C
Salarios a Pagar	712.686,41	C
Contribuicoes Sociais a Recolher	97.948,41	C
Impostos, Taxas e Tributos a Pagar	94.110,81	C
Emprestimos e Financiamentos a Pagar	19.005.083,48	C
Cobranças a Ressarcir	1.814.663,00	C
Outras Obrigacoes	4.280.071,81	C
OBRIGACOES PROVISIONADAS	2.732.395,82	C
Provisao	2.732.395,82	C
PASSIVO NAO CIRCULANTE	102.261.296,24	C
OBRIGACOES	102.261.296,24	C
Fornecedores	0,00	C
Titulos a Pagar	25.839.638,48	C
Emprestimos e Financiamentos a Pagar	71.548.313,04	C
Obrigacoes Com Pessoas Ligadas	0,00	C
Outras Obrigacoes	4.873.344,72	C
OBRIGACOES PROVISIONADAS	0,00	C
Provisao Para Contingencias Fiscais e Outras	0,00	C
PATRIMONIO LIQUIDO	14.476.235,77	D
CAPITAL SOCIAL	6.252.000,00	C
Capital Realizado	6.252.000,00	C
RESERVA DE CAPITAL	4.966.210,53	C
Reservas de Subvencoes	4.966.210,53	C
RESERVA DE REAVALIACAO	0,00	C
Reserva De Reavaliacao	0,00	C
LUCROS ACUMULADOS	6.377.997,58	C
Lucros Acumulados	6.377.997,58	C
PREJUIZOS ACUMULADOS	30.969.544,14	D
Prejuizos Acumulados	30.969.544,14	D
RESULTADO DO EXERCICIO	1.102.899,74	D
Resultado Do Exercicio	1.102.899,74	D
(-) Distribuicoes de Lucros	0,00	C
AJUSTES DE EXERCICIOS ANTERIORES	0,00	C
Ajustes de Exercicios Anteriores	0,00	C
CONTAS DE COMPENSACAO	1.104.423,71	C
CONTAS DE COMPENSACAO	1.104.423,71	C
Contas De Compensacao	1.104.423,71	C

Reconhecemos a exatidão do presente Balanço Patrimonial e demais Demonstrações
 Contábeis dos Exercícios Findos em 31/07/2023
 As Notas Explicativas são parte integrante das Demonstrações Contábeis

Navirai, 31 Julho, 2023

Contador: Alex Fernandes Franco
 CRC: MS01274301
 CPF: 826.211.791-34

Empresa: Jchagas Alimentos Ltda
 Respon: Fabio Chagas Da Silva
 CPF: 899.435.111-68

Este documento é copia do original assinado digitalmente por JOSE EDUARDO CHEMIN CURY e tjms.jus.br. Protocolado em 13/09/2023 às 17:16, sob o número W00223070905196 , e liberado nos autos digitais por Usuário padrão para acesso SAJ/AT, em 13/09/2023 às 17:33. Para acessar os autos processuais, acesse o site https://esaj.tjms.jus.br/pastadigital/pg/abrirConferenciaDocumento.do, informe o processo 0806724-68.2023.8.12.0002 e o código 9hG6jvpQ.



ATIVIDADES OPERACIONAIS

DO	(1.102.899,74)
rejuizo Líquido do Exercício	(1.102.899,74)
ação e Amortização	(339.424,35)
SPESAS FINANCEIRAS	0,00
(+) DESPESAS DE INVESTIMENTO	0,00
(=) TOTAL DOS AJUSTES	(1.442.324,09)
(+) CONTAS A RECEBER	19.009,76
Aumento/Redução Clientes	539.881,07
Aumento/Redução - Realizável a Longo Prazo	(45.469,82)
Adiantamento a Terceiros	340.000,00
Adiantamento a Fornecedores	(520.793,05)
Adiantamento a Funcionários	(19.817,86)
Verbas Comerciais	(274.790,58)
Adiantamento a Fornecedores - LP	0,00
(+) ESTOQUES	338.872,45
Aumento/Redução do Estoque	338.872,45
Aumento/Redução - Mercadorias em Trânsito	0,00
(-) DIMINUIÇÃO NAS CONTAS A PAGAR	2.070.827,57
Aumento/Redução Contas a Pagar	733.291,58
Aumento/Redução Fornecedores	1.746.008,42
Aumento/Redução Obrigações Sociais e Trabalhistas	66.580,31
Despesas do Exercício Seguinte	(37.852,74)
Aumento/Redução Fornecedores LP	(437.200,00)
Provisão de Despesas	0,00
(=) CAIXA PROVENIENTE DAS OPERACOES	986.385,69
(-) JUROS PAGOS	0,00
(-) PROVISÕES TRIBUTARIAS	(135.737,49)
Saldo de IRPJ e CSLL a Pagar	0,00
Obrigações Tributárias	(141.114,36)
Impostos a Recuperar	5.376,87
(-) I.R NA FONTE SOBRE DIVIDENDOS RECEBIDOS	0,00
(=) CAIXA LIQUIDO DAS ATIVIDADES OPERACIONAIS	850.648,20
FLUXO DE CAIXA DAS ATIVIDADES INVESTIMENTOS	
(-) PARTICIPACOES EM ACOES E QUOTAS	(1.178.722,19)
Outros Investimentos Permanentes	(165,00)
Jchagas Agropecuária	(1.178.557,19)
(+/-) AUMENTO/REDUCAO DE IMOBILIZADO	675.946,06
Compra/Venda de Imobilizado	337.234,66
Ativos em Formação - Consórcio	(712,95)
Obras em Andamento	0,00
Compensação	339.424,35
(+) JUROS RECEBIDOS	0,00
(+) DIVIDENDOS RECEBIDOS	0,00
(=) CAIXA LIQUIDO DAS ATIVIDADES INVESTIMENTOS	(502.776,13)
FLUXO DE CAIXA DAS ATIVIDADES FINANCIAMENTO	
(+) INCENTIVOS FISCAIS	0,00
Aumento/Redução de Incentivos Fiscais	0,00
(+/-) PAGAMENTOS EMPRESTIMOS	(310.933,54)
Aumento/Redução nos Empréstimos Financiamentos CP	(310.933,54)
Aumento/Redução nos Empréstimos Financiamentos LP	0,00
(+) AUMENTO CAPITAL SOCIAL	0,00
Aumento Capital Social	0,00
(-) PAGAMENTOS DE DIVIDENDOS	0,00
Distribuição de Lucros	0,00
(=) CAIXA LIQUIDO DE ATIVIDADES DE FINANCIAMENTO	(310.933,54)
(=) CAIXA E EQUIVALENTES	(36.938,53)
+ Saldo Inicial de Caixa e Equivalentes	5.802.870,98
- Saldo Final de Caixa e Equivalentes	(5.839.809,51)
(-/+) VARIACAO DE CAIXAS E EQUIVALENTES	36.938,53

Reconhecemos a exatidão da presente Demonstração de Fluxo de Caixa e demais Demonstrações Contábeis dos Exercícios Findos em 31/07/2023
As Notas Explicativas são parte integrante das Demonstrações Contábeis

Navirai, 31 Julho, 2023

Contador: Alex Fernandes Franco
CRC: MS01274301
CPF: 826.211.791-34

Empresa: Jchagas Alimentos Ltda
Respon: Fabio Chagas Da Silva
CPF: 899.435.111-68



07/2023 D/C

TADO	1.102.899,74	D
	12.891.198,09	C
S OPERACIONAL LIQUIDA	12.654.253,45	C
das de Mercadorias	13.616.055,92	C
Deduções da Venda de Mercadorias	961.802,47	D
RECEITAS COMERCIAIS	171.997,81	C
Receitas Comerciais	171.997,81	C
RECEITAS DIVERSAS	64.946,83	C
Receitas Diversas	37.851,64	C
Receitas Financeiras	27.095,19	C
CUSTO DAS MERCADORIAS VENDIDAS	10.296.940,14	D
CUSTO DAS MERCADORIAS VENDIDAS - CMV	10.296.940,14	D
Estoque Inicial	14.662.182,54	D
Entradas De Mercadorias	10.101.276,12	D
(-) Estoque Final	14.466.518,52	C
DESPESAS OPERACIONAIS	4.301.241,34	D
DESPESAS COM PESSOAL	1.833.840,65	D
Pro Labore	7.390,19	D
Despesas Com Pessoal Direto	1.663.743,33	D
Beneficios	162.707,13	D
Remuneracoes Variaveis	0,00	C
OUTRAS DESPESAS OPERACIONAIS	691.934,30	D
Manutencao	97.599,99	D
Seguros	22.210,96	D
Despesas Com Veiculos	41.303,39	D
Transportes e Deslocamentos	78.957,82	D
Viagens e Estadias	16.033,59	D
Energia	256.689,34	D
Servicos de Utilidade Publica	55.354,36	D
Outras Despesas Vendas	93.801,62	D
Despesas Com Vendas Externas	29.983,23	D
DESPESAS GERAIS	1.756.400,19	D
Publicidade	55.173,57	D
Despesas De Expediente	71.857,52	D
Alugueis	362.849,96	D
Despesas Com Informática	116.651,16	D
Outras Despesas	342.161,02	D
Despesas Gerais	2.781,79	D
Servicos de Terceiros	110.451,63	D
Honorarios Profissionais	386.461,53	D
Despesas Financeiras	308.012,01	D
Despesas Grupo	0,00	C
DESPESAS FISCAIS	19.066,20	D
Despesas Fiscais	19.066,20	D
RESULTADOS NAO OPERACIONAIS	604.083,65	C
OUTROS RESULTADOS NAO OPERACIONAIS	604.083,65	C
Outras Receitas Nao Operacionais	604.083,65	C
Prestacao de Servicos	0,00	C
Deducao dos Servicos Prestados	0,00	C
RECEITAS E DESPESAS NAO OPERACIONAIS	0,00	C
Resultado Na Venda Imobilizado	0,00	C
PROVISAO DE IMPOSTO S/ LUCRO	0,00	C
Provisao De Imposto S/ Lucro	0,00	C

Reconhecemos a exatidão da presente Demonstração de Resultado e demais Demonstrações Contábeis dos Exercícios Findos em 31/07/2023

As Notas Explicativas são parte integrante das Demonstrações Contábeis

Navirai, 24 Agosto, 2023

Contador: Alex Fernandes Franco
CRC: MS01274301
CPF: 826.211.791-34

Empresa: Jchagas Alimentos Ltda
Respon: Fabio Chagas Da Silva
CPF: 899.435.111-68

Este documento é copia do original assinado digitalmente por JOSE EDUARDO CHEMIN CURY e tjms.jus.br. Protocolado em 13/09/2023 às 17:16, sob o número W00223070905196 , e liberado nos autos digitais por Usuário padrão para acesso SAJ/AT, em 13/09/2023 às 17:33. Para acessar os autos processuais, acesse o site https://esaj.tjms.jus.br/pastadigital/pg/abrirConferenciaDocumento.do, informe o processo 0806724-68.2023.8.12.0002 e o código 39BcCSJf.

FUNCIONÁRIOS E PRESTADORES DE SERVIÇOS FIXOS DO GRUPO - JULHO/2023

EMPRESA	Nº Funcionários-CLT				Nº Pessoas Jurídicas			
	Total em 01/06/2023	Admissão	Desligamento	Total 31/07/2023	Total em 01/06/2023	Admissão	Desligamento	Total 31/07/2023
01) JCHAGAS ALIMENTOS LTDA				622	3			9
06.813.685/0001-71	Matriz -	92	3	9	86			0
06.813.685/0002-52	1ª filial Navirai/MS	49	1	1	49	9		9
06.813.685/0003-33	Supermercados Chamalguatemi/MS	65	1	4	62			0
06.813.685/0004-14	Fogo Atacadista Navirai/MS	77	8	10	75			0
06.813.685/0005-03	Supermercados ChamaNavirai/MS	35	4	4	35			0
06.813.685/0006-86	5ª filial Navirai/MS	10	0	1	9			0
06.813.685/0007-67	6ª filial Navirai/MS	16	1	0	17			0
06.813.685/0008-48	7ª filial Navirai/MS				0			0
06.813.685/0009-29	Fogo Atacadista Maracaju/MS	44	1	5	40			0
06.813.685/0010-62	Supermercados ChamaCaarapó/MS	42	2	2	42			0
06.813.685/0011-43	Chama Rápido Navirai/MS	18	0	1	17			0
06.813.685/0012-24	Fogo atacadistaDourados/MS				0			0
06.813.685/0013-05	Supermercados ChamaCorumbá/MS	72	4	2	74			0
06.813.685/0014-96	JChagas CD Navirai/MS	11	1	2	10			0
06.813.685/0015-77	Fogo Atacadista Corumbá/MS	83	3	8	78			0
06.813.685/0016-58	JChagas CDDourados/MS				0			0
06.813.685/0018-10	Fogo Atacadistalvinhema/MS				0			0
06.813.685/0017-39	Fogo AtacadistaCorumbá/MS				0			0
02) JCHAGAS AGROPECUÁRIA LTDA				0				0
32.969.070/0001-49	Matriz -				0			0
					0			0
03) FOGO ATACADO LTDA				0				0
26.833.137/0001-10	Matriz -	7	1	0	8			0
					0			0
04) JCHAGAS HOLDING LTDA				0				0
43.891.162/0001-70	Matriz -				0			0
					0			0
04) CHF COMÉRCIO DE GÊNEROS ALIMENTÍCIOS LTDA				0				0
05.980.062/0001-20	Matriz -	8	0	1	7			0
05.980.062/0003-92	Filial-	14	0	1	13			0
					0			0
05) CHF FACTORING E FOMENTO MERCANTIL LTDA				0				0
97.548.707/0001-79	Matriz -				0			0
					0			0
Sub-Total		643	30	51	622	9	0	9
TOTAL GERAL								631

Observações:



MINISTÉRIO DA FAZENDA
 SECRETARIA ESPECIAL DA RECEITA FEDERAL DO BRASIL
 PROCURADORIA-GERAL DA FAZENDA NACIONAL
 INFORMAÇÕES DE APOIO PARA EMISSÃO DE CERTIDÃO

Por meio do e-CAC - CNPJ do certificado: 97.548.707/0001-79

fls. 337

22/08/2023 09:14:48

Página: 1 / 2

CNPJ: 97.548.707 - CHF HOLDING LTDA

Dados Cadastrais da Matriz

CNPJ: 97.548.707/0001-79

UA de Domicílio: ARF DOURADOS-MS

Código da UA: 01.401

Endereço: R ARLETE MARIA LIMA DA SILVA,29 - SALA A

Bairro: CENTRO

CEP: 79950-000 Município: NAVIRAI

UF: MS

Responsável: 899.435.111-68 - FABIO CHAGAS DA SILVA

Situação: ATIVA

Data de Abertura: 14/07/2011

Natureza Jurídica: 206-2 - SOCIEDADE EMPRESARIA LIMITADA

CNAE: 6810-2/01 - Compra e venda de imóveis próprios

Porte da Empresa: DEMAIS

Sócios e Administradores

CPF/CNPJ	Nome	Qualificação	Situação Cadastral	Cap. Social	Cap. Votante
899.435.111-68	FABIO CHAGAS DA SILVA	SOCIO ADMINISTRADOR	REGULAR	100,00%	

Certidão Emitida

CNPJ: 97.548.707/0001-79

Certidão Negativa: FB13.COCA.ECBD.358F

Emissão: 21/12/2018

Data de Validade: 19/06/2023

Diagnóstico Fiscal na Receita Federal

Pendência - Omissão de DCTFWeb*

(Período de Apuração)	2021 - OUT NOV DEZ	2022 - JAN FEV MAR ABR MAI JUN JUL AGO SET OUT NOV DEZ	2023 - JAN FEV MAR ABR MAI JUN

*Ausência de entrega de DCTFWeb original ou de retificadora em andamento

Pendência - Omissão de GFIP

(Período de Apuração)	CNPJ/CEI: 97.548.707/0001-79	2019 - OUT NOV DEZ 13°	2020 - JAN FEV MAR ABR MAI JUN JUL AGO SET OUT NOV DEZ 13°	2021 - JAN FEV MAR ABR MAI JUN JUL AGO SET

Diagnóstico Fiscal na Procuradoria-Geral da Fazenda Nacional

Este documento é copia do original assinado digitalmente por JOSE EDUARDO GHEMIN CURY e GHEMIN CURY em 13/09/2023 às 17:16, sob o número W00223070905196 e liberado nds autos digitais por Usuário padrão para acesso SA/JAT, em 13/09/2023 às 17:33. Para acessaõs aos autos processuais, acesse o site https://esaj.tjms.jus.br/pastadigital/pg/abrirConferenciaDocumento.do, informe o processo 0806724-68.2023.8.12.0002 e o código 702bRt07.



MINISTÉRIO DA FAZENDA
SECRETARIA ESPECIAL DA RECEITA FEDERAL DO BRASIL
PROCURADORIA-GERAL DA FAZENDA NACIONAL
INFORMAÇÕES DE APOIO PARA EMISSÃO DE CERTIDÃO

Por meio do e-CAC - CNPJ do certificado: 97.548.707/0001-79

fls. 338

22/08/2023 09:15:48

Página: 2 / 2

CNPJ: 97.548.707 - CHF HOLDING LTDA

Pendência - Inscrição (SIDA)

CNPJ: 97.548.707/0001-79

Inscrição	Receita	Inscrito em	Ajuizado em	Processo	Tipo de Devedor
13.6.23.001943-60	4834-- MULTA ISOLADA	06/02/2023		19321.042.777/2023-41	DEVEDOR PRINCIPAL

Situação: ATIVA EM COBRANCA

Final do Relatório

Este documento é copia do original assinado digitalmente por JOSE EDUARDO CHEMIN CURY e tjms.jus.br. Protocolado em 13/09/2023 às 17:16, sob o número W00223070905196 , e liberado nos autos digitais por Usuário padrão para acesso SAJ/AT, em 13/09/2023 às 17:33. Para acessar os autos processuais, acesse o site <https://esaj.tjms.jus.br/pastadigital/pg/abrirConferenciaDocumento.do>, informe o processo 0806724-68.2023.8.12.0002 e o código 702bRt07.



MINISTÉRIO DA FAZENDA
 SECRETARIA ESPECIAL DA RECEITA FEDERAL DO BRASIL
 PROCURADORIA-GERAL DA FAZENDA NACIONAL
 INFORMAÇÕES DE APOIO PARA EMISSÃO DE CERTIDÃO

Por meio do e-CAC - CNPJ do certificado: 26.833.137/0001-10

fls. 339

21/08/2023 17:22

Página: 1 / 2

CNPJ: 26.833.137 - FOGO ATACADO LTDA

Dados Cadastrais da Matriz

CNPJ: 26.833.137/0001-10

UA de Domicílio: ARF DOURADOS-MS

Código da UA: 01.401

Endereço: AV FATIMA DO SUL,495

Bairro: CENTRO

CEP: 79950-000 Município: NAVIRAI

UF: MS

Responsável: 899.435.111-68 - FABIO CHAGAS DA SILVA

Situação: ATIVA

Natureza Jurídica: 206-2 - SOCIEDADE EMPRESARIA LIMITADA

Data de Abertura: 25/01/1991

CNAE: 4639-7/02 - Comércio atacadista de produtos alimentícios em geral, com atividade de fracionamento e acondicionamento associada

Porte da Empresa: DEMAIS

Sócios e Administradores

CPF/CNPJ	Nome	Qualificação	Situação Cadastral	Cap. Social	Cap. Votante
899.435.111-68	FABIO CHAGAS DA SILVA	SOCIO ADMINISTRADOR	REGULAR	100,00%	

Certidão Emitida

CNPJ: 26.833.137/0001-10

Certidão Positiva com Efeitos de Negativa: F7D9.D658.D238.2CF2

Emissão: 23/02/2023

Data de Validade: 22/08/2023

Diagnóstico Fiscal na Receita Federal

Pendência - Omissão de DCTFWeb*

(Período de Apuração) 2021 - OUT NOV DEZ
 2022 - JAN FEV MAR ABR MAI JUN AGO DEZ

*Ausência de entrega de DCTFWeb original ou de retificadora em andamento

Pendência - Débito (SIEF)

CNPJ: 26.833.137/0001-10

Receita	PA/Exerc.	Dt. Vcto	Vl.Original	Sdo.Devedor	Situação
1082-01 - CP-SEGUR.	03/2023	20/04/2023	1.738,01	6,17	DEVEDOR
1082-01 - CP-SEGUR.	04/2023	19/05/2023	2.029,19	2.029,19	DEVEDOR
1138-01 - CP-PATRONAL	03/2023	20/04/2023	3.918,11	10,31	DEVEDOR
1138-01 - CP-PATRONAL	04/2023	19/05/2023	4.540,14	4.540,14	DEVEDOR
1646-01 - CP-PATRONAL	03/2023	20/04/2023	587,71	1,54	DEVEDOR
1646-01 - CP-PATRONAL	04/2023	19/05/2023	681,02	681,02	DEVEDOR
1170-01 - CP-TERCEIROS	03/2023	20/04/2023	489,76	1,30	DEVEDOR

Este documento é copia do original assinado digitalmente por JOSE EDUARDO GEMIN CURY e em 13/09/2023 às 17:16, sob o número W00223070905196, e liberado nos autos digitais por Usuário padrão para acesso SA/JAT, em 13/09/2023 às 17:33. Para acessar os autos processuais, acesse o site https://esaj.tjms.jus.br/pastadigital/pg/abrirConferenciaDocumento.do, informe o processo 0806724-68.2023.8.12.0002 e o código uGC7hZAv.



MINISTÉRIO DA FAZENDA
SECRETARIA ESPECIAL DA RECEITA FEDERAL DO BRASIL
PROCURADORIA-GERAL DA FAZENDA NACIONAL
INFORMAÇÕES DE APOIO PARA EMISSÃO DE CERTIDÃO

Por meio do e-CAC - CNPJ do certificado: 26.833.137/000

fls. 340

21/08/2023 17:22:58

Página: 2 / 2

CNPJ: 26.833.137 - FOGO ATACADO LTDA

1170-01 - CP-TERCEIROS	04/2023	19/05/2023	567,51	567,51	DEVEDOR
1176-01 - CP-TERCEIROS	04/2023	19/05/2023	45,40	45,40	DEVEDOR
1200-01 - CP-TERCEIROS	04/2023	19/05/2023	136,20	136,20	DEVEDOR
1225-01 - CP-TERCEIROS	03/2023	20/04/2023	489,76	1,30	DEVEDOR
1225-01 - CP-TERCEIROS	04/2023	19/05/2023	567,51	567,51	DEVEDOR

Diagnóstico Fiscal na Procuradoria-Geral da Fazenda Nacional

Não foram detectadas pendências/exigibilidades suspensas para esse contribuinte nos controles da Procuradoria-Geral da Fazenda Nacional.

Final do Relatório



MINISTÉRIO DA FAZENDA
SECRETARIA ESPECIAL DA RECEITA FEDERAL DO BRASIL
PROCURADORIA-GERAL DA FAZENDA NACIONAL
INFORMAÇÕES DE APOIO PARA EMISSÃO DE CERTIDÃO

Por meio do e-CAC - CNPJ do certificado: 32.969.070/0001-49

fls. 341

22/08/2023 09:47

Página: 1 / 2

Código da UA: 01.401

UF: MS

CNPJ: 32.969.070 - JCHAGAS AGROPECUARIA LTDA

Dados Cadastrais da Matriz

CNPJ: 32.969.070/0001-49

UA de Domicílio: ARF DOURADOS-MS

Endereço: AV CAMPO GRANDE,933 - SALA A

Bairro: CENTRO

CEP: 79950-000 Município: NAVIRAI

Responsável: 899.435.111-68 - FABIO CHAGAS DA SILVA

Situação: ATIVA

Data de Abertura: 08/03/2019

Natureza Jurídica: 206-2 - SOCIEDADE EMPRESARIA LIMITADA

CNAE: 0151-2/01 - Criação de bovinos para corte

Porte da Empresa: DEMAIS

Sócios e Administradores

CPF/CNPJ	Nome	Qualificação	Situação Cadastral	Cap. Social	Cap. Votante
899.435.111-68	FABIO CHAGAS DA SILVA	ADMINISTRADOR	REGULAR		
06.813.685/0001-71	JCHAGAS ALIMENTOS LTDA	SOCIO	ATIVA	57,01%	
		CPF Representante Legal: 899.435.111-68		Qualif. Resp.: ADMINISTRADOR	
43.891.162/0001-70	JCHAGAS HOLDING LTDA	SOCIO	ATIVA	42,99%	
		CPF Representante Legal: 899.435.111-68		Qualif. Resp.: ADMINISTRADOR	

Certidão Emitida

CNPJ: 32.969.070/0001-49

Certidão Positiva com Efeitos de Negativa: 70EC.0CDF.813F.FC06

Emissão: 23/02/2023

Data de Validade: 22/08/2023

Diagnóstico Fiscal na Receita Federal

Pendência - Omissão de DCTFWeb*

(Período de Apuração)	2021 - OUT NOV DEZ	2022 - JAN FEV MAR ABR MAI JUN JUL AGO SET OUT NOV DEZ	2023 - JAN FEV MAR ABR MAI JUN

*Ausência de entrega de DCTFWeb original ou de retificadora em andamento

Pendência - Débito (SIEF)

CNPJ: 32.969.070/0001-49

Receita	PA/Exerc.	Dt. Vcto	Vl.Original	Sdo.Devedor	Situação
2172-01 - COFINS	03/2020	25/08/2020	546,75	1,61	DEVEDOR
1082-31 - CP-SEGUR.	02/2023	20/03/2023	19.756,56	19.756,56	DEVEDOR

Este documento é cópia do original assinado digitalmente por JOSÉ EDUARDO CHEMIN CURY e em https://esaj.tjms.jus.br/pastadigital/pg/abrirConferenciaDocumento.do, informe o processo 0806724-68.2023.8.12.0002 e o código iGNUJ7Fp. Para acessar os autos processuais, acesse o site em 13/09/2023 às 17:33. Para acessar os autos processuais, acesse o site em 13/09/2023 às 17:16, sob o número W00223070905196 e



MINISTÉRIO DA FAZENDA
SECRETARIA ESPECIAL DA RECEITA FEDERAL DO BRASIL
PROCURADORIA-GERAL DA FAZENDA NACIONAL
INFORMAÇÕES DE APOIO PARA EMISSÃO DE CERTIDÃO

Por meio do e-CAC - CNPJ do certificado: 32.969.070/000

fls. 342

22/08/2023 09:47:07

Página: 2 / 2

CNPJ: 32.969.070 - JCHAGAS AGROPECUARIA LTDA

CNO: 90.012.79891/75						
1138-31 - CP-PATRONAL	02/2023	20/03/2023	49.391,40	49.391,40	DEVEDOR	
CNO: 90.012.79891/75						
1646-31 - CP-PATRONAL	02/2023	20/03/2023	7.408,71	7.408,71	DEVEDOR	
CNO: 90.012.79891/75						
1170-31 - CP-TERCEIROS	02/2023	20/03/2023	6.173,93	6.173,93	DEVEDOR	
CNO: 90.012.79891/75						
1176-31 - CP-TERCEIROS	02/2023	20/03/2023	493,91	493,91	DEVEDOR	
CNO: 90.012.79891/75						
1181-31 - CP-TERCEIROS	02/2023	20/03/2023	2.469,57	2.469,57	DEVEDOR	
CNO: 90.012.79891/75						
1184-31 - CP-TERCEIROS	02/2023	20/03/2023	3.704,36	3.704,36	DEVEDOR	
CNO: 90.012.79891/75						
1200-31 - CP-TERCEIROS	02/2023	20/03/2023	1.481,74	1.481,74	DEVEDOR	
CNO: 90.012.79891/75						

Diagnóstico Fiscal na Procuradoria-Geral da Fazenda Nacional

Não foram detectadas pendências/exigibilidades suspensas para esse contribuinte nos controles da Procuradoria-Geral da Fazenda Nacional.

Final do Relatório



MINISTÉRIO DA FAZENDA
SECRETARIA ESPECIAL DA RECEITA FEDERAL DO BRASIL
PROCURADORIA-GERAL DA FAZENDA NACIONAL
INFORMAÇÕES DE APOIO PARA EMISSÃO DE CERTIDÃO

Por meio do e-CAC - CNPJ do certificado: 06.813.685/0001-71

fls. 343

22/08/2023 09:54

Página: 1 / 8

CNPJ: 06.813.685 - JCHAGAS ALIMENTOS LTDA

Dados Cadastrais da Matriz

CNPJ: 06.813.685/0001-71

UA de Domicílio: ARF DOURADOS-MS

Código da UA: 01.401

Endereço: AV IGUATEMI,345

Bairro: CENTRO

CEP: 79950-000 Município: NAVIRAI

UF: MS

Responsável: 899.435.111-68 - FABIO CHAGAS DA SILVA

Situação: ATIVA

Natureza Jurídica: 206-2 - SOCIEDADE EMPRESARIA LIMITADA

Data de Abertura: 26/07/2004

CNAE: 4711-3/02 - Comércio varejista de mercadorias em geral, com predominância de produtos alimentícios - supermercados

Porte da Empresa: DEMAIS

Sócios e Administradores

CPF/CNPJ	Nome	Qualificação	Situação Cadastral	Cap. Social	Cap. Votante
899.435.111-68	FABIO CHAGAS DA SILVA	ADMINISTRADOR	REGULAR		
43.891.162/0001-70	JCHAGAS HOLDING LTDA	SOCIO	ATIVA	100,00%	
CPF Representante Legal: 899.435.111-68				Qualif. Resp.: ADMINISTRADOR	

Certidão Emitida

CNPJ: 06.813.685/0001-71

Certidão Positiva com Efeitos de Negativa: 6BE2.13B2.47A5.F092

Emissão: 12/12/2022

Data de Validade: 10/06/2024

Diagnóstico Fiscal na Receita Federal

Pendência - Omissão de DCTFWeb*

(Período de Apuração) 2021 - DEZ
2022 - FEV MAR ABR

*Ausência de entrega de DCTFWeb original ou de retificadora em andamento

Diagnóstico Fiscal na Procuradoria-Geral da Fazenda Nacional

Pendência - Inscrição (SIDA)

CNPJ: 06.813.685/0001-71

Inscrição	Receita	Inscrito em	Ajuizado em	Processo	Tipo de Devedor
13.5.22.001858-77	3623-CLT	16/12/2022		14152.035.366/2021-11	DEVEDOR PRINCIPAL

Este documento é cópia do original assinado digitalmente por JOSE EDUARDO CHEMIN CURY e em 22/08/2023 às 17:16, sob o número W00223070905196 e liberado nos autos digitais por Usuário padrão para acesso SAJ/AT, em 13/09/2023 às 17:33. Para acessar os autos processuais, acesse o site https://esaj.tjms.jus.br/pastadigital/pg/abrirConferenciaDocumento.do, informe o processo 0806724-68.2023.8.12.0002 e o código RBGQdQzH.



MINISTÉRIO DA FAZENDA
SECRETARIA ESPECIAL DA RECEITA FEDERAL DO BRASIL
PROCURADORIA-GERAL DA FAZENDA NACIONAL
INFORMAÇÕES DE APOIO PARA EMISSÃO DE CERTIDÃO

Por meio do e-CAC - CNPJ do certificado: 06.813.685/000

fls. 344

22/08/2023 09:54

Página: 2 / 8

Este documento é copia do original assinado digitalmente por JOSE EDUARDO CHEMIN CURY e tjms.jus.br. Protocolado em 13/09/2023 às 17:16, sob o número W00223070905196 , e liberado nos autos digitais por Usuário padrão para acesso SAJ/AT, em 13/09/2023 às 17:33. Para acessar os autos processuais, acesse o site https://esaj.tjms.jus.br/pastadigital/pg/abrirConferenciaDocumento.do, informe o processo 0806724-68.2023.8.12.0002 e o código RBGqdQzH.

CNPJ: 06.813.685 - JCHAGAS ALIMENTOS LTDA

Situação: ATIVA EM COBRANCA					
13.5.22.001865-04	3623-CLT	16/12/2022	14152.114.142/2021-67	DEVEDOR PRINCIPAL	
Situação: ATIVA EM COBRANCA					
13.5.22.001875-78	3623-CLT	16/12/2022	14152.114.138/2021-07	DEVEDOR PRINCIPAL	
Situação: ATIVA EM COBRANCA					
13.5.22.001877-30	3623-CLT	16/12/2022	14152.114.147/2021-90	DEVEDOR PRINCIPAL	
Situação: ATIVA EM COBRANCA					
13.5.22.001880-35	3623-CLT	16/12/2022	14152.035.388/2021-73	DEVEDOR PRINCIPAL	
Situação: ATIVA EM COBRANCA					
13.5.22.001881-16	3623-CLT	16/12/2022	14152.114.148/2021-34	DEVEDOR PRINCIPAL	
Situação: ATIVA EM COBRANCA					
13.5.22.001884-69	3623-CLT	16/12/2022	14152.114.145/2021-09	DEVEDOR PRINCIPAL	
Situação: ATIVA EM COBRANCA					
13.5.22.001890-07	3623-CLT	16/12/2022	14152.101.003/2021-73	DEVEDOR PRINCIPAL	
Situação: ATIVA EM COBRANCA					
13.5.22.001891-98	3623-CLT	16/12/2022	14152.035.370/2021-71	DEVEDOR PRINCIPAL	
Situação: ATIVA EM COBRANCA					
13.5.22.001893-50	3623-CLT	16/12/2022	14152.114.141/2021-12	DEVEDOR PRINCIPAL	
Situação: ATIVA EM COBRANCA					
13.5.22.001894-30	3623-CLT	16/12/2022	14152.035.385/2021-30	DEVEDOR PRINCIPAL	
Situação: ATIVA EM COBRANCA					
13.5.22.001900-13	3623-CLT	16/12/2022	14152.114.140/2021-78	DEVEDOR PRINCIPAL	
Situação: ATIVA EM COBRANCA					
13.5.22.001901-02	3623-CLT	16/12/2022	14152.035.363/2021-70	DEVEDOR PRINCIPAL	
Situação: ATIVA EM COBRANCA					
13.5.22.001903-66	3623-CLT	16/12/2022	14152.114.146/2021-45	DEVEDOR PRINCIPAL	
Situação: ATIVA EM COBRANCA					
13.5.22.001904-47	3623-CLT	16/12/2022	14152.035.382/2021-04	DEVEDOR PRINCIPAL	
Situação: ATIVA EM COBRANCA					
13.5.22.001907-90	3623-CLT	16/12/2022	14152.035.380/2021-15	DEVEDOR PRINCIPAL	
Situação: ATIVA EM COBRANCA					
13.5.22.001910-95	3623-CLT	16/12/2022	14152.035.394/2021-21	DEVEDOR PRINCIPAL	
Situação: ATIVA EM COBRANCA					
13.5.22.001914-19	3623-CLT	16/12/2022	14152.035.393/2021-86	DEVEDOR PRINCIPAL	
Situação: ATIVA EM COBRANCA					



MINISTÉRIO DA FAZENDA
SECRETARIA ESPECIAL DA RECEITA FEDERAL DO BRASIL
PROCURADORIA-GERAL DA FAZENDA NACIONAL
INFORMAÇÕES DE APOIO PARA EMISSÃO DE CERTIDÃO

Por meio do e-CAC - CNPJ do certificado: 06.813.685/0003

fls. 345

22/08/2023 09:54

Página: 3 / 8

Este documento é cópia do original assinado digitalmente por JOSE EDUARDO CHEMIN CURY e tjms.jus.br. Protocolado em 13/09/2023 às 17:16, sob o número W00223070905196, e liberado nos autos digitais por Usuário padrão para acesso SAJ/AT, em 13/09/2023 às 17:33. Para acessar os autos processuais, acesse o site <https://esaj.tjms.jus.br/pastadigital/pg/abrirConferenciaDocumento.do>, informe o processo 0806724-68.2023.8.12.0002 e o código RBGQdQzH.

CNPJ: 06.813.685 - JCHAGAS ALIMENTOS LTDA

13.5.22.001915-08	3623-CLT	16/12/2022	14152.101.004/2021-18	DEVEDOR PRINCIPAL
Situação: ATIVA EM COBRANCA				
13.5.22.001926-52	3623-CLT	16/12/2022	14152.100.997/2021-19	DEVEDOR PRINCIPAL
Situação: ATIVA EM COBRANCA				
13.5.22.001927-33	3623-CLT	16/12/2022	14152.008.218/2021-16	DEVEDOR PRINCIPAL
Situação: ATIVA EM COBRANCA				
13.5.22.001933-81	3623-CLT	16/12/2022	14152.101.002/2021-29	DEVEDOR PRINCIPAL
Situação: ATIVA EM COBRANCA				
13.5.22.001941-91	3623-CLT	16/12/2022	14152.035.376/2021-49	DEVEDOR PRINCIPAL
Situação: ATIVA EM COBRANCA				

CNPJ: 06.813.685/0003-33

Inscrição	Receita	Inscrito em	Ajuizado em	Processo	Tipo de Devedor
13.5.22.001851-09	3623-CLT	16/12/2022		14152.008.698/2021-15	DEVEDOR PRINCIPAL
Situação: ATIVA EM COBRANCA					

CNPJ: 06.813.685/0004-14

Inscrição	Receita	Inscrito em	Ajuizado em	Processo	Tipo de Devedor
13.5.22.001857-96	3623-CLT	16/12/2022		14152.010.048/2021-30	DEVEDOR PRINCIPAL
Situação: ATIVA EM COBRANCA					

CNPJ: 06.813.685/0005-03

Inscrição	Receita	Inscrito em	Ajuizado em	Processo	Tipo de Devedor
13.5.22.001835-80	3623-CLT	16/12/2022		14152.034.524/2021-16	DEVEDOR PRINCIPAL
Situação: ATIVA EM COBRANCA					
13.5.22.001845-52	3623-CLT	16/12/2022		14152.113.364/2021-62	DEVEDOR PRINCIPAL
Situação: ATIVA EM COBRANCA					
13.5.22.001848-03	3623-CLT	16/12/2022		14152.113.360/2021-84	DEVEDOR PRINCIPAL
Situação: ATIVA EM COBRANCA					
13.5.22.001855-24	3623-CLT	16/12/2022		14152.070.060/2021-01	DEVEDOR PRINCIPAL
Situação: ATIVA EM COBRANCA					
13.5.22.001856-05	3623-CLT	16/12/2022		14152.034.515/2021-17	DEVEDOR PRINCIPAL
Situação: ATIVA EM COBRANCA					
13.5.22.001861-72	3623-CLT	16/12/2022		14152.034.519/2021-03	DEVEDOR PRINCIPAL
Situação: ATIVA EM COBRANCA					
13.5.22.001862-53	3623-CLT	16/12/2022		14152.034.514/2021-72	DEVEDOR PRINCIPAL
Situação: ATIVA EM COBRANCA					
13.5.22.001864-15	3623-CLT	16/12/2022		14152.034.521/2021-74	DEVEDOR PRINCIPAL



MINISTÉRIO DA FAZENDA
SECRETARIA ESPECIAL DA RECEITA FEDERAL DO BRASIL
PROCURADORIA-GERAL DA FAZENDA NACIONAL
INFORMAÇÕES DE APOIO PARA EMISSÃO DE CERTIDÃO

Por meio do e-CAC - CNPJ do certificado: 06.813.685/000

fls. 346

22/08/2023 09:54

Página: 4 / 8

CNPJ: 06.813.685 - JCHAGAS ALIMENTOS LTDA

Situação: ATIVA EM COBRANCA					
13.5.22.001866-87	3623-CLT	16/12/2022	14152.113.361/2021-29	DEVEDOR PRINCIPAL	
Situação: ATIVA EM COBRANCA					
13.5.22.001867-68	3623-CLT	16/12/2022	14152.113.365/2021-15	DEVEDOR PRINCIPAL	
Situação: ATIVA EM COBRANCA					
13.5.22.001869-20	3623-CLT	16/12/2022	14152.034.520/2021-20	DEVEDOR PRINCIPAL	
Situação: ATIVA EM COBRANCA					
13.5.22.001870-63	3623-CLT	16/12/2022	14152.071.228/2021-98	DEVEDOR PRINCIPAL	
Situação: ATIVA EM COBRANCA					
13.5.22.001871-44	3623-CLT	16/12/2022	14152.034.526/2021-05	DEVEDOR PRINCIPAL	
Situação: ATIVA EM COBRANCA					
13.5.22.001872-25	3623-CLT	16/12/2022	14152.034.516/2021-61	DEVEDOR PRINCIPAL	
Situação: ATIVA EM COBRANCA					
13.5.22.001873-06	3623-CLT	16/12/2022	14152.070.058/2021-24	DEVEDOR PRINCIPAL	
Situação: ATIVA EM COBRANCA					
13.5.22.001874-97	3623-CLT	16/12/2022	14152.034.517/2021-14	DEVEDOR PRINCIPAL	
Situação: ATIVA EM COBRANCA					
13.5.22.001876-59	3623-CLT	16/12/2022	14152.113.363/2021-18	DEVEDOR PRINCIPAL	
Situação: ATIVA EM COBRANCA					
13.5.22.001879-00	3623-CLT	16/12/2022	14152.113.362/2021-73	DEVEDOR PRINCIPAL	
Situação: ATIVA EM COBRANCA					
13.5.22.001882-05	3623-CLT	16/12/2022	14152.034.511/2021-39	DEVEDOR PRINCIPAL	
Situação: ATIVA EM COBRANCA					
13.5.22.001883-88	3623-CLT	16/12/2022	14152.071.227/2021-43	DEVEDOR PRINCIPAL	
Situação: ATIVA EM COBRANCA					
13.5.22.001886-20	3623-CLT	16/12/2022	14152.070.061/2021-48	DEVEDOR PRINCIPAL	
Situação: ATIVA EM COBRANCA					
13.5.22.001889-73	3623-CLT	16/12/2022	14152.034.518/2021-51	DEVEDOR PRINCIPAL	
Situação: ATIVA EM COBRANCA					
13.5.22.001892-79	3623-CLT	16/12/2022	14152.070.059/2021-79	DEVEDOR PRINCIPAL	
Situação: ATIVA EM COBRANCA					
13.5.22.001896-00	3623-CLT	16/12/2022	14152.008.639/2021-47	DEVEDOR PRINCIPAL	
Situação: ATIVA EM COBRANCA					
13.5.22.001899-45	3623-CLT	16/12/2022	14152.034.513/2021-28	DEVEDOR PRINCIPAL	
Situação: ATIVA EM COBRANCA					



MINISTÉRIO DA FAZENDA
SECRETARIA ESPECIAL DA RECEITA FEDERAL DO BRASIL
PROCURADORIA-GERAL DA FAZENDA NACIONAL
INFORMAÇÕES DE APOIO PARA EMISSÃO DE CERTIDÃO

Por meio do e-CAC - CNPJ do certificado: 06.813.685/0008-48

fls. 347

22/08/2023 09:54

Página: 5 / 8

Este documento é cópia do original assinado digitalmente por JOSE EDUARDO CHEMIN CURY e tjms.jus.br. Protocolado em 13/09/2023 às 17:16, sob o número W002230709057196, e liberado nos autos digitais por Usuário padrão para acesso SAJ/AT, em 13/09/2023 às 17:33. Para acessar os autos processuais, acesse o site <https://esaj.tjms.jus.br/pastadigital/pg/abrirConferenciaDocumento.do>, informe o processo 0806724-68.2023.8.12.0002 e o código RBGQdQzH.

CNPJ: 06.813.685 - JCHAGAS ALIMENTOS LTDA

CNPJ: 06.813.685/0008-48

Inscrição	Receita	Inscrito em	Ajuizado em	Processo	Tipo de Devedor
13.5.22.001832-38	3623-CLT	16/12/2022		14152.035.351/2021-45	DEVEDOR PRINCIPAL
Situação: ATIVA EM COBRANCA					
13.5.22.001833-19	3623-CLT	16/12/2022		14152.115.101/2021-98	DEVEDOR PRINCIPAL
Situação: ATIVA EM COBRANCA					
13.5.22.001834-08	3623-CLT	16/12/2022		14152.115.100/2021-43	DEVEDOR PRINCIPAL
Situação: ATIVA EM COBRANCA					
13.5.22.001844-71	3623-CLT	16/12/2022		14152.115.099/2021-57	DEVEDOR PRINCIPAL
Situação: ATIVA EM COBRANCA					
13.5.22.001846-33	3623-CLT	16/12/2022		14152.100.249/2021-28	DEVEDOR PRINCIPAL
Situação: ATIVA EM COBRANCA					
13.5.22.001847-14	3623-CLT	16/12/2022		14152.100.247/2021-39	DEVEDOR PRINCIPAL
Situação: ATIVA EM COBRANCA					
13.5.22.001852-81	3623-CLT	16/12/2022		14152.100.248/2021-83	DEVEDOR PRINCIPAL
Situação: ATIVA EM COBRANCA					
13.5.22.001854-43	3623-CLT	16/12/2022		14152.100.243/2021-51	DEVEDOR PRINCIPAL
Situação: ATIVA EM COBRANCA					
13.5.22.001859-58	3623-CLT	16/12/2022		14152.035.356/2021-78	DEVEDOR PRINCIPAL
Situação: ATIVA EM COBRANCA					
13.5.22.001860-91	3623-CLT	16/12/2022		14152.035.354/2021-89	DEVEDOR PRINCIPAL
Situação: ATIVA EM COBRANCA					
13.5.22.001863-34	3623-CLT	16/12/2022		14152.115.102/2021-32	DEVEDOR PRINCIPAL
Situação: ATIVA EM COBRANCA					

CNPJ: 06.813.685/0009-29

Inscrição	Receita	Inscrito em	Ajuizado em	Processo	Tipo de Devedor
13.5.22.002419-63	3623-CLT	20/12/2022		14152.072.920/2022-14	DEVEDOR PRINCIPAL
Situação: ATIVA EM COBRANCA					
13.5.22.002434-00	3623-CLT	20/12/2022		14152.072.916/2022-56	DEVEDOR PRINCIPAL
Situação: ATIVA EM COBRANCA					
13.5.22.002435-83	3623-CLT	20/12/2022		14152.072.936/2022-27	DEVEDOR PRINCIPAL
Situação: ATIVA EM COBRANCA					
13.5.22.002441-21	3623-CLT	20/12/2022		14152.072.929/2022-25	DEVEDOR PRINCIPAL
Situação: ATIVA EM COBRANCA					
13.5.22.002446-36	3623-CLT	20/12/2022		14152.072.946/2022-62	DEVEDOR PRINCIPAL



MINISTÉRIO DA FAZENDA
SECRETARIA ESPECIAL DA RECEITA FEDERAL DO BRASIL
PROCURADORIA-GERAL DA FAZENDA NACIONAL
INFORMAÇÕES DE APOIO PARA EMISSÃO DE CERTIDÃO

Por meio do e-CAC - CNPJ do certificado: 06.813.685/000

fls. 348

22/08/2023 09:54

Página: 6 / 8

Este documento é copia do original assinado digitalmente por JOSE EDUARDO CHEMIN CUPRY e tjms.jus.br. Protocolado em 13/09/2023 às 17:16, sob o número W00223070905196 , e liberado nos autos digitais por Usuário padrão para acesso SAJ/AT, em 13/09/2023 às 17:33. Para acessar os autos processuais, acesse o site https://esaj.tjms.jus.br/pastadigital/pg/abrirConferenciaDocumento.do, informe o processo 0806724-68.2023.8.12.0002 e o código RBGqdQzH.

CNPJ: 06.813.685 - JCHAGAS ALIMENTOS LTDA

Situação: ATIVA EM COBRANCA					
13.5.22.002458-70	3623-CLT	20/12/2022		14152.072.937/2022-71	DEVEDOR PRINCIPAL
Situação: ATIVA EM COBRANCA					
13.5.22.002472-28	3623-CLT	20/12/2022		14152.072.925/2022-47	DEVEDOR PRINCIPAL
Situação: ATIVA EM COBRANCA					
13.5.22.002484-61	3623-CLT	20/12/2022		14152.072.926/2022-91	DEVEDOR PRINCIPAL
Situação: ATIVA EM COBRANCA					
13.5.22.002496-03	3623-CLT	20/12/2022		14152.072.942/2022-84	DEVEDOR PRINCIPAL
Situação: ATIVA EM COBRANCA					
13.5.22.002507-92	3623-CLT	20/12/2022		14152.072.935/2022-82	DEVEDOR PRINCIPAL
Situação: ATIVA EM COBRANCA					
13.5.22.002509-54	3623-CLT	20/12/2022		14152.076.686/2022-02	DEVEDOR PRINCIPAL
Situação: ATIVA EM COBRANCA					
13.5.22.002519-26	3623-CLT	20/12/2022		14152.072.927/2022-36	DEVEDOR PRINCIPAL
Situação: ATIVA EM COBRANCA					
13.5.22.002521-40	3623-CLT	20/12/2022		14152.072.922/2022-11	DEVEDOR PRINCIPAL
Situação: ATIVA EM COBRANCA					
13.5.22.002797-74	3623-CLT	22/12/2022		14152.072.938/2022-16	DEVEDOR PRINCIPAL
Situação: ATIVA EM COBRANCA					
13.5.22.002798-55	3623-CLT	22/12/2022		14152.072.944/2022-73	DEVEDOR PRINCIPAL
Situação: ATIVA EM COBRANCA					
CNPJ: 06.813.685/0010-62					
Inscrição	Receita	Inscrito em	Ajuizado em	Processo	Tipo de Devedor
13.5.22.001850-10	3623-CLT	16/12/2022		14152.076.721/2022-85	DEVEDOR PRINCIPAL
Situação: ATIVA EM COBRANCA					
13.5.23.002748-12	3623-CLT	29/06/2023		14152.076.711/2022-40	DEVEDOR PRINCIPAL
Situação: ATIVA A SER COBRADA					
13.5.23.002753-80	3623-CLT	29/06/2023		14152.076.715/2022-28	DEVEDOR PRINCIPAL
Situação: ATIVA A SER COBRADA					
13.5.23.002760-09	3623-CLT	29/06/2023		14152.076.697/2022-84	DEVEDOR PRINCIPAL
Situação: ATIVA A SER COBRADA					
13.5.23.002764-32	3623-CLT	29/06/2023		14152.076.713/2022-39	DEVEDOR PRINCIPAL
Situação: ATIVA A SER COBRADA					
13.5.23.002770-80	3623-CLT	29/06/2023		14152.076.712/2022-94	DEVEDOR PRINCIPAL
Situação: ATIVA A SER COBRADA					



MINISTÉRIO DA FAZENDA
SECRETARIA ESPECIAL DA RECEITA FEDERAL DO BRASIL
PROCURADORIA-GERAL DA FAZENDA NACIONAL
INFORMAÇÕES DE APOIO PARA EMISSÃO DE CERTIDÃO

Por meio do e-CAC - CNPJ do certificado: 06.813.685/000

fls. 349

22/08/2023 09:54

Página: 7 / 8

CNPJ: 06.813.685 - JCHAGAS ALIMENTOS LTDA

13.5.23.002772-42	3623-CLT	29/06/2023	14152.076.718/2022-61	DEVEDOR PRINCIPAL
Situação: ATIVA A SER COBRADA				
13.5.23.002773-23	3623-CLT	29/06/2023	14152.076.700/2022-60	DEVEDOR PRINCIPAL
Situação: ATIVA A SER COBRADA				
13.5.23.002775-95	3623-CLT	29/06/2023	14152.076.704/2022-48	DEVEDOR PRINCIPAL
Situação: ATIVA A SER COBRADA				
13.5.23.002778-38	3623-CLT	29/06/2023	14152.076.703/2022-01	DEVEDOR PRINCIPAL
Situação: ATIVA A SER COBRADA				
13.5.23.002779-19	3623-CLT	29/06/2023	14152.076.717/2022-17	DEVEDOR PRINCIPAL
Situação: ATIVA A SER COBRADA				
13.5.23.002780-52	3623-CLT	29/06/2023	14152.076.692/2022-51	DEVEDOR PRINCIPAL
Situação: ATIVA A SER COBRADA				
13.5.23.002781-33	3623-CLT	29/06/2023	14152.076.705/2022-92	DEVEDOR PRINCIPAL
Situação: ATIVA A SER COBRADA				
13.5.23.002783-03	3623-CLT	29/06/2023	14152.076.699/2022-73	DEVEDOR PRINCIPAL
Situação: ATIVA A SER COBRADA				
13.5.23.002784-86	3623-CLT	29/06/2023	14152.076.708/2022-26	DEVEDOR PRINCIPAL
Situação: ATIVA A SER COBRADA				
13.5.23.002785-67	3623-CLT	29/06/2023	14152.076.720/2022-31	DEVEDOR PRINCIPAL
Situação: ATIVA A SER COBRADA				
13.5.23.002786-48	3623-CLT	29/06/2023	14152.078.415/2022-83	DEVEDOR PRINCIPAL
Situação: ATIVA A SER COBRADA				
13.5.23.002788-00	3623-CLT	29/06/2023	14152.076.707/2022-81	DEVEDOR PRINCIPAL
Situação: ATIVA A SER COBRADA				
13.5.23.002789-90	3623-CLT	29/06/2023	14152.076.698/2022-29	DEVEDOR PRINCIPAL
Situação: ATIVA A SER COBRADA				
13.5.23.002790-24	3623-CLT	29/06/2023	14152.076.722/2022-20	DEVEDOR PRINCIPAL
Situação: ATIVA A SER COBRADA				
13.5.23.002791-05	3623-CLT	29/06/2023	14152.076.687/2022-49	DEVEDOR PRINCIPAL
Situação: ATIVA A SER COBRADA				
13.5.23.002792-96	3623-CLT	29/06/2023	14152.076.691/2022-15	DEVEDOR PRINCIPAL
Situação: ATIVA A SER COBRADA				
13.5.23.002793-77	3623-CLT	29/06/2023	14152.076.695/2022-95	DEVEDOR PRINCIPAL
Situação: ATIVA A SER COBRADA				



MINISTÉRIO DA FAZENDA
SECRETARIA ESPECIAL DA RECEITA FEDERAL DO BRASIL
PROCURADORIA-GERAL DA FAZENDA NACIONAL
INFORMAÇÕES DE APOIO PARA EMISSÃO DE CERTIDÃO

Por meio do e-CAC - CNPJ do certificado: 06.813.685/000

fls. 350

22/08/2023 09:54

Página: 8 / 8

CNPJ: 06.813.685 - JCHAGAS ALIMENTOS LTDA

Inscrição com Exigibilidade Suspensa (SIDA)

CNPJ: 06.813.685/0009-29

Inscrição	Receita	Inscrito em	Ajuizado em	Processo	Tipo de Devedor
13.5.22.000190-04	3623-CLT	27/01/2022		14152.090.519/2020-02	DEVEDOR PRINCIPAL
Situação: ATIVA NAO AJUIZAVEL NEGOCIADA NO SISPAR					
13.5.22.000191-95	3623-CLT	27/01/2022		14152.090.520/2020-29	DEVEDOR PRINCIPAL
Situação: ATIVA NAO AJUIZAVEL NEGOCIADA NO SISPAR					
13.5.22.000192-76	3623-CLT	27/01/2022		14152.090.522/2020-18	DEVEDOR PRINCIPAL
Situação: ATIVA NAO AJUIZAVEL NEGOCIADA NO SISPAR					
13.5.22.000193-57	3623-CLT	27/01/2022		14152.090.523/2020-62	DEVEDOR PRINCIPAL
Situação: ATIVA NAO AJUIZAVEL NEGOCIADA NO SISPAR					
13.5.22.000194-38	3623-CLT	27/01/2022		14152.090.524/2020-15	DEVEDOR PRINCIPAL
Situação: ATIVA NAO AJUIZAVEL NEGOCIADA NO SISPAR					
13.5.22.000195-19	3623-CLT	27/01/2022		14152.090.732/2020-14	DEVEDOR PRINCIPAL
Situação: ATIVA NAO AJUIZAVEL NEGOCIADA NO SISPAR					

Pendência - Parcelamento (SISPAR)

CNPJ: 06.813.685/0001-71

Conta

006327269 PARCELAMENTO CONVENCIONAL
Modalidade: PARCELAMENTO SEM GARANTIA - PESSOA JURIDICA - DIVIDA NAO PREVIDENCIARIA - ATE 15 MILHOES DE REAIS

Final do Relatório



MINISTÉRIO DA FAZENDA
SECRETARIA ESPECIAL DA RECEITA FEDERAL DO BRASIL
PROCURADORIA-GERAL DA FAZENDA NACIONAL
INFORMAÇÕES DE APOIO PARA EMISSÃO DE CERTIDÃO

Por meio do e-CAC - CNPJ do certificado: 43.891.162/0001-70

fls. 351

22/08/2023 09:54:44

Página: 1 / 1

CNPJ: 43.891.162 - JCHAGAS HOLDING LTDA

Dados Cadastrais da Matriz

CNPJ: 43.891.162/0001-70

UA de Domicílio: ARF DOURADOS-MS

Código da UA: 01.401

Endereço: AV CAMPO GRANDE,933 - SALA B

Bairro: CENTRO

CEP: 79950-000 Município: NAVIRAI

UF: MS

Responsável: 899.435.111-68 - FABIO CHAGAS DA SILVA

Situação: ATIVA

Data de Abertura: 15/10/2021

Natureza Jurídica: 206-2 - SOCIEDADE EMPRESARIA LIMITADA

CNAE: 6462-0/00 - Holdings de instituições não-financeiras

Porte da Empresa: DEMAIS

Sócios e Administradores

CPF/CNPJ	Nome	Qualificação	Situação Cadastral	Cap. Social	Cap. Votante
112.190.921-34	JOSE CHAGAS DOS SANTOS	SOCIO ADMINISTRADOR	REGULAR	94,09%	
899.435.111-68	FABIO CHAGAS DA SILVA	SOCIO ADMINISTRADOR	REGULAR	5,91%	

Certidão Emitida

CNPJ: 43.891.162/0001-70

Certidão Negativa: 7A69.F4F7.B5C5.0682

Emissão: 15/06/2023

Data de Validade: 12/12/2023

Diagnóstico Fiscal na Receita Federal

Pendência - Omissão de DCTFWeb*

(Período de Apuração)	Período
	2021 - OUT NOV DEZ
	2022 - JAN FEV MAR ABR MAI JUN JUL AGO SET OUT NOV DEZ
	2023 - JAN FEV MAR ABR MAI JUN

*Ausência de entrega de DCTFWeb original ou de retificadora em andamento

Diagnóstico Fiscal na Procuradoria-Geral da Fazenda Nacional

Não foram detectadas pendências/exigibilidades suspensas para esse contribuinte nos controles da Procuradoria-Geral da Fazenda Nacional.

Este documento é copia do original assinado digitalmente por JOSE EDUARDO CHEMIN CURY e FABIO CHAGAS DA SILVA em 22/08/2023 às 17:16, sob o número W00223070905196 e liberado nos autos digitais por Usuário padrão para acesso SAJ/AT, em 13/09/2023 às 17:33. Para acessos aos autos processuais, acesse o site https://esaj.tjms.jus.br/pastadigital/pg/abrirConferenciaDocumento.do, informe o processo 0806724-68.2023.8.12.0002 e o código Mixiviti.



Conta	Saldo Anterior	Débito	Crédito	Saldo Atual
"CHF Comércio"	99.410,85	317.716,85	297.349,90	119.777,80
	98.554,18	27.977,94	7.610,99	118.921,13
----- Zeramento de Movimento - Gr	-	2.366,85	2.366,85	-
Caixa Dinheiro PDVs/Crediario	98.554,18	22.989,02	2.622,07	118.921,13
Caixa Geral - CHF	-	2.622,07	2.622,07	-
FECHAMENTO DE TESOURARIA	-	22.989,00	22.989,00	-
Caixa Movimento PDV's	-	22.989,00	22.989,00	-
BANCOS CONTA MOVIMENTO	-	266.077,68	266.077,68	-
Banco Sicredi - Ag 0903 C.C. 47221-2	-	266.077,68	266.077,68	-
APLICAÇÕES FINANCEIRAS	856,67	-	-	856,67
Banco Sicredi 47221-2 (Poupança Integ)	388,14	-	-	388,14
Banco Sicredi 47221-2 (Sicredinvest)	468,53	-	-	468,53
VALORES EM TRÂNSITO	-	672,23	672,23	-
Cheques a Vista a Compensar	-	672,23	672,23	-
2. DISPONÍVEL "CHF Holding"	200.021,75	-	-	200.021,75
CAIXA	199.999,99	-	-	199.999,99
Caixa Geral	199.999,99	-	-	199.999,99
BANCOS CONTA MOVIMENTO	21,76	-	-	21,76
Banco do Brasil	21,76	-	-	21,76
3. DISPONÍVEL "Fogo Atacado"	147.865,97	132.721,11	122.814,02	157.773,06
CAIXA GERAL	146.645,25	-	-	146.645,25
Caixa Geral - Grupo JChagas	146.645,25	-	-	146.645,25
BANCOS CONTA MOVIMENTO	1.220,72	122.000,00	121.295,73	1.924,99
Banco Sicredi Ag 0903 C.C. 11383-2 - F	1.220,72	122.000,00	121.295,73	1.924,99
APLICAÇÕES FINANCEIRAS	-	9.243,28	40,46	9.202,82
Banco Sicredi 11383-2 (Poupança Integ	-	9.240,97	40,46	9.200,51
Banco Sicredi 11383-2 (RDC Dist. Resu	-	2,31	-	2,31
VALORES A IDENTIFICAR	-	1.477,83	1.477,83	-
Créditos a Identificar	-	1.477,83	1.477,83	-
4. DISPONÍVEL "JCHAGAS AGROPECUÁRIA"	14.902,61	95.979,48	94.743,04	16.139,05
CAIXA	14.139,05	-	-	14.139,05
Caixa Geral	14.139,05	-	-	14.139,05
BANCOS CONTA MOVIMENTO	763,56	95.979,48	94.743,04	2.000,00
Banco do Brasil - C/C Ag 2609-3 CC 7076-9	763,56	95.979,48	94.743,04	2.000,00
5. DISPONÍVEL "JCHAGAS ALIMENTOS"	5.883.771,32	37.153.354,10	37.126.380,33	5.910.745,09
CAIXA GERAL	1.871.606,09	5.807.279,07	5.796.384,45	1.882.500,71
Caixa Geral - Grupo JChagas	256.727,49	103.275,72	97.502,79	262.500,42
Caixa Tesouraria - Lojas	180.476,01	-	1.000,00	179.476,01
Caixa Para Zeramento de Movimento - Gr	139,94	1.556.664,35	1.556.547,66	256,63
Caixa Dinheiro PDVs/Crediario	1.434.262,65	4.147.339,00	4.141.334,00	1.440.267,65
FECHAMENTO DE TESOURARIA	27.005,05	4.210.859,95	4.218.328,42	19.536,58
Caixa Movimento PDV's	17.575,09	4.138.904,41	4.138.957,97	17.521,53
Caixa Crediário	5,74	23.317,16	23.318,36	4,54
Caixa - Venda Externa	9.424,22	48.638,38	56.052,09	2.010,51
BANCOS CONTA MOVIMENTO	1.781.017,86	20.373.030,91	20.358.972,97	1.795.075,80
Banco Brasil - Ag 26093 C.C 15217-X Ma	145,22	171.848,44	168.737,17	3.256,49
Banco Sicredi - Ag 0903 C.C 11485-5 Ma	-	10.713.635,16	10.713.635,16	-
Banco Bradesco - Ag 3686 C.C 182818 Ma	1,00	113,40	113,40	1,00
Banco Safra - Ag 0043 C.C 33094-4 Matr	177.687,94	-	-	177.687,94
Banco do Brasil - Ag 2609 C.C 34651-9	-	2.588,58	2.083,55	505,03
Banco Sicoob Ag. 3209 C.C. 601100-4 Ma	-	442.801,01	442.801,01	-
Banco Daycoval Ag. 00019 C/C 001502727	103,07	2.720.788,22	2.719.296,59	1.594,70
Banco BS2 C/C 11113960 Matriz	81,96	379.205,05	379.232,40	54,61
Banco Sofisa Ag. 00078 C/C 1345-8 Matr	-	1.408.459,73	1.408.459,73	-
Banco BBM Ag. 2-7 C/C 702797-0 Matriz	1.597.217,70	-	-	1.597.217,70
Banco Daycoval Ag. 00019 C/C 6107356	-	58.225,32	58.225,32	-
Banco Pine Ag. 19 C/C 52720	-	259.996,34	259.136,67	859,67
BancoBrinks- Ag.1C.C33995	-	589.296,00	589.296,00	-
BancoBrinks- Ag.1C.C34002	5.780,97	250.039,00	255.819,97	-
BancoBrinks- Ag.1C.C34010	-	522.805,00	522.805,00	-
BancoBrinks- Ag.1C.C34029	-	59.584,00	59.584,00	-
BancoBrinks- Ag.1C.C34037	-	364.876,00	364.876,00	-
BancoBrinks- Ag.1C.C34045	-	716.765,00	716.764,00	1,00
BancoBrinks- Ag.1C.C34053	-	332.467,00	332.467,00	-
BancoBrinks- Ag.1C.C34061	-	67.008,00	67.008,00	-
BancoBrinks- Ag.1C.C34070	-	535.181,00	535.181,00	-
BancoBrinks- Ag.1C.C34100	-	719.204,00	705.306,34	13.897,66
(- Cheques Emitidos)	-	58.144,66	58.144,66	-
BANCOS CONTA VINCULADA	9.485,99	6.314.477,71	6.295.115,97	28.847,73
Banco Tribanco - Ag 0001 C.C 52833-1 M	189,36	186.059,02	174.618,08	11.630,30
Banco Tribanco - Ag 0001 C.C 230155-5	-	3.110,49	3.110,49	-
Banco Tribanco - Ag 0001-9 C.C 243471-	8.913,49	-	-	8.913,49
Banco BS2 C/C 11124652 Matriz	-	375.005,15	375.005,15	-
Banco Sofisa Ag. 00078 C/C 1344-0 Matr	383,14	5.750.303,05	5.742.382,25	8.303,94
APLICAÇÕES FINANCEIRAS	2.113.755,99	225,57	132,87	2.113.848,69
Banco Bradesco 18281-8 (Aplicação)	5.766,52	-	115,85	5.650,67
Banco Sicredi 11485-5 (Sicredinvest)	1.950,14	150,01	0,02	2.100,13
Banco Sicredi 11485-5 (Poupança Integ	5.368,19	75,56	17,00	5.426,75
Banco Sicredi 11485-5 (RDC Dist. Resu	5,14	-	-	5,14
Banco Daycoval 0015027270 (Aplicação C	600.666,00	-	-	600.666,00
Banco BMG 15087380-0 (Aplicação CDB)	1.500.000,00	-	-	1.500.000,00
VALORES A IDENTIFICAR	52.978,14	22.842,53	20.156,53	55.664,14
Créditos a Identificar	52.978,14	22.842,53	20.156,53	55.664,14
VALORES EM TRÂNSITO	27.922,20	424.638,36	437.289,12	15.271,44
Cheques a Vista a Compensar	6.612,24	155.747,67	160.210,00	2.149,91
Vendas Whats/Balcao	21.309,96	268.890,69	277.079,12	13.121,53
6. DISPONÍVEL "JCHAGAS HOLDING LTDA"	-	44.686,02	44.686,02	-
BANCOS CONTA MOVIMENTO	-	44.686,02	44.686,02	-

Este documento é copia do original assinado digitalmente por JOSE EDUARDO CHEMIN CURY e tjms.jus.br. Protocolado em 13/09/2023 às 17:16, sob o número W00223070905196 e liberado nos autos digitais por Usuário padrão para acesso SAJ/AT, em 13/09/2023 às 17:33. Para acessar os autos processuais, acesse o site https://esaj.tjms.jus.br/pastadigital/pg/abrirConferenciaDocumento.do, informe o processo 0806724-68.2023.8.12.0002 e o código rgbhZ3ph.



CONSOLIDAÇÃO DE RECEITAS E DESPESAS (LIVRO-CAIXA)				
112.190.921-34 José Chagas do Santos		ANO CALENDÁRIO: PAÍS:		2023 Brasil
Entradas	Compra	Despe	TOTAL Saídas	
				-
				-
Março				-
Abril		16.527,88		16.527,88
Maió	35.223,76	30.800,00	15.208,59	46.008,59
Junho				-
Julho				-
Agosto				-
Setembro				-
Outubro				-
Novembro				-
Dezembro				-
TOTAL ENTRADAS	35.223,76	TOTAL SAÍDAS		62.536,47
Resultado				-27.312,71

CONSOLIDAÇÃO DE RECEITAS E DESPESAS (LIVRO-CAIXA)					
CPF: NOME:		899.435.111.68 Fabio Chagas da Silva		ANO CALENDÁRIO: PAÍS:	2023 Brasil
Mês	Entradas	Compra	Despesas	TOTAL Saídas	
Janeiro					-
Fevereiro					-
Março					-
Abril					-
Maió					-
Junho					-
Julho					-
Agosto					-
Setembro					-
Outubro					-
Novembro					-
Dezembro					-
TOTAL ENTRADAS	-	TOTAL SAÍDAS			-
Resultado					0,00

Este documento é copia do original assinado digitalmente por JOSE EDUARDO CHEMIN CURY e tjms.jus.br. Protocolado em 13/09/2023 às 17:16, sob o número W00223070905196 , e liberado nos autos digitais por Usuário padrão para acesso SAJ/AT, em 13/09/2023 às 17:33. Para acessar os autos processuais, acesse o site https://esaj.tjms.jus.br/pastadigital/pg/abrirConferenciaDocumento.do, informe o processo 0806724-68.2023.8.12.0002 e o código u0DCKLOm.