



EXMO SR. DR. JUIZ DE DIREITO DA 5ª VARA CÍVEL E REGIONAL DE FALÊNCIAS E RECUPERAÇÕES DA COMARCA DE DOURADOS/MS.

Incidente Processual de RMA n.º 0806724-68.2023.8.12.0002

Autos Principais n.º 0817028-32.2023.8.12.0001

Recuperação Judicial

Requerentes: JChagas Alimentos Ltda e Outros (Grupo JChagas)

**CURY SOCIEDADE INDIVIDUAL DE ADVOCACIA (CURY CONSULTORES)**, Administradora Judicial nomeada nos autos principais em epígrafe, devidamente qualificada, vem, respeitosamente, perante Vossa Excelência, apresentar o 2º Relatório Mensal das Atividades (RMA), correspondente ao mês de maio/2023, em anexo, devendo ser intimadas todas as partes cadastradas no processo principal, para tomarem ciência e requererem o que entenderem de direito.

Sem mais, estamos à disposição para eventuais esclarecimentos que se mostrarem necessários.

Termos em que,  
Pede deferimento.

Dourados - MS, 10 de julho de 2023.

CURY SOCIEDADE INDIVIDUAL DE ADVOCACIA  
José Eduardo Chemin Cury  
Administrador Judicial

☎ (67) 3029-2979 ☎ (67) 9878-6346

✉ [cury@curyconsultores.com.br](mailto:cury@curyconsultores.com.br)

📍 Rua Dona Bia Taveira, 216,  
Jardim dos Estados - Campo Grande/MS



🌐 Site



**recuperação Judicial JChagas Alimentos Ltda e Outros (Grupo JChagas)**  
**Autos Principais n.º 0817028-32.2023.8.12.0001**  
**Incidente Processual de RMA n.º 0806724-68.2023.8.12.0002**



**2º RELATÓRIO MENSAL DAS ATIVIDADES – RMA**  
**MAIO DE 2023**

☎ (67) 3029-2979 ☎ (67) 9878-6346

✉ [cury@curyconsultores.com.br](mailto:cury@curyconsultores.com.br)

📍 Rua Dona Bia Taveira, 216,  
Jardim dos Estados - Campo Grande/MS



🌐 Site

## Sumário

1. Quadro detalhado de prazos processuais:.....	3
2. Considerações Iniciais do RMA: .....	4
3. Documentação Utilizada: .....	5
4. Visão Geral das Recuperandas:.....	5
5. Principais Dificuldades: .....	11
6. Demonstrações Contábeis: .....	13
7. Conclusão:.....	22

## Anexos – Documentos referentes ao mês de maio/2023

1. Questionário da AJ respondido pelo grupo recuperando	26. LCPR Fábio Chagas
2. Balancete da CHF Comércio de Gêneros Alimentícios	27. DIRPF Fábio C.
3. Balanço da CHF Comércio de Gêneros Alimentícios	28. LCPR José Chagas
4. DFC da CHF Comércio de Gêneros Alimentícios	29. DIRPF José Chagas
5. DRE da CHF Comércio de Gêneros Alimentícios	
6. Balancete da Fogo Atacado	
7. Balanço da Fogo Atacado	
8. DFC da Fogo Atacado	
9. DRE da Fogo Atacado	
10. Balancete da JChagas Alimentos	
11. Balanço da JChagas Alimentos	
12. DFC da JChagas Alimentos	
13. DRE da JChagas Alimentos	
14. Balancete CHF Factoring	
15. Balanço CHF Factoring	
16. DRE da CHF Factoring	
17. Balancete da JChagas Agropecuária	
18. Balanço da JChagas Agropecuária	
19. DFC da JChagas Agropecuária	
20. DRE da JChagas Agropecuária	
21. Balancete da JChagas Holding	
22. Balanço da JChagas Holding	
23. DFC da JChagas Holding	
24. DRE da JChagas Holding	
25. Quadro de Funcionários e Colaboradores	

(67) 3029-2979 (67) 9878-6346

cury@curyconsultores.com.br

Rua Dona Bia Taveira, 216,  
Jardim dos Estados - Campo Grande/MS



Site

**1 – Quadro detalhado de prazos processuais:**

Cronograma Processual		
Processo n. 0817028-32.2023.8.12.0001		
Recuperandas: JChagas Alimentos Ltda e Outros (Grupo JChagas)		
Data	Evento	Lei 11.101/05
29/03/2023	Ajuizamento do Pedido de Recuperação Judicial	-
18/04/2023	Deferimento do Processamento do Pedido de Recuperação Judicial	art. 52, inciso I, II, III, IV e V §1º
26/04/2023	Publicação do deferimento no D.J.E	-
26/04/2023	Publicação do 1º Edital pela devedora	art. 52, §1º
25/04/2023	Fim do prazo para apresentar habilitações e divergências ao AJ (15 dias após a publicação do 1º Edital)	art. 7º, §1º
26/06/2023	Apresentação do Plano de Recuperação ao Juízo (60 dias após a publicação do deferimento da RJ)	art. 53
-	Publicação de aviso sobre o recebimento do PRJ no D.J.E	art. 53, § único
-	Apresentação do Relatório de Análise do PRJ pelo AJ	art. 22, II, "h"
-	Fim do prazo para apresentar objeções ao PRJ (30 dias após a publicação do 2º Edital ou 30 dias após a publicação de aviso sobre o art. 53, § único - recebimento do PRJ)	art. 55, § único
-	Disponibilização do 2º Edital pelo AJ (45 dias após a apresentação de habilitações/divergências)	art. 7º, §2º
-	Publicação do 2º Edital pelo AJ	art. 7º, §2º
-	Fim do prazo para apresentar impugnações ao juízo (10 dias após a publicação do 2º Edital)	art. 8º
-	Publicação do Edital de convocação para votação do PRJ - Assembleia Geral de Credores (15 dias de antecedência da realização da AGC)	art. 36
-	Publicação do Edital com aviso de recebimento do PRJ	-
-	1ª Convocação da Assembleia Geral de Credores	art. 36, I
-	2ª Convocação da Assembleia Geral de Credores	art. 36, I
23/09/2023	Prazo limite para votação do PRJ em AGC (150 dias após o deferimento da RJ)	art. 56, §1º
23/10/2023	Fim do prazo de suspensão do curso da prescrição de ações e execuções contra a devedora (180 dias após o deferimento da RJ - <i>stay period</i> )	art. 6º, §4º
-	Homologação do PRJ e concessão da RJ	art. 58
-	Fim do prazo da RJ, se cumpridas todas as obrigações previstas no PRJ (até 2 anos após a concessão da RJ)	art. 61

(67) 3029-2979 (67) 9878-6346

cury@curyconsultores.com.br

Rua Dona Bia Taveira, 216,  
Jardim dos Estados - Campo Grande/MS



Site

## **2 – Considerações Iniciais do RMA:**

A Administradora Judicial (AJ), em cumprimento ao *mister* que lhe foi confiado pelo Poder Judiciário, consubstanciada no elevado *múnus* público de auxiliar do juízo e alicerçada nos princípios da transparência, técnica e economicidade exigidos pelo encargo, valeu-se de todos os meios que lhes foram disponibilizados para obter informações e documentos que esclareçam a atual situação financeira, econômica e administrativa das recuperandas, tendo por finalidade elaborar o presente Relatório Mensal de Atividades das devedoras, de acordo com art. 22, II, 'c', da Lei 11.101/2005, e com os parâmetros estabelecidos pela recomendação do CNJ 72/2020.

Ao assumir o processo recuperacional, esta AJ solicitou à equipe jurídica e contábil das recuperandas o encaminhamento mensal de documentos contábeis e questionário de informações para elaboração dos relatórios mensais de atividade, conforme Recomendação n. 72 do CNJ, para possibilitar a fiscalização da atividade e análise pormenorizada dos acontecimentos econômico-financeiros das devedoras.

Importante reiterar, que o presente RMA traz informações contábeis relativas ao mês de maio/2023, ou seja, anterior a sua apresentação, eis que é absolutamente normal e corriqueiro que as empresas fechem a contabilidade do mês anterior até o dia 15 do mês posterior. Ao se reunir com a equipe contábil do grupo recuperando, ajustou-se que o envio da documentação seria entregue a AJ impreterivelmente até o dia 25 de cada.

Assim, ancorada no art. 22, II, 'c' da Lei 11.101/2005, e respeitando os parâmetros estabelecidos pela recomendação do CNJ n. 72/2020, valendo-se de todos os meios disponibilizados pelas devedoras para obter informações e documentos que esclareçam a atual situação financeira, econômica e administrativa do grupo recuperando, a AJ apresenta o RMA.

 (67) 3029-2979  (67) 9878-6346

 [cury@curyconsultores.com.br](mailto:cury@curyconsultores.com.br)

 Rua Dona Bia Taveira, 216,  
Jardim dos Estados - Campo Grande/MS



 Site

### **3 – Documentação utilizada para elaboração do RMA:**

O trabalho foi desenvolvido com base nos seguintes dados: **i)** documentos apresentados pela devedora nos autos; **ii)** questionário respondido pela mesma; **iii)** documentação financeira encaminhada pela contabilidade da devedora.

### **4 – Visão Geral das Recuperandas:**

#### **4.1 – Histórico de atividades:**

As atividades empresariais do grupo recuperando permaneceram inalteradas, quais sejam: (i) atividades comerciais ligadas ao ramo alimentício, atuando tanto na criação de bovinos quanto na fabricação de produtos alimentícios; (ii) atividades comerciais ligadas a comercialização e distribuição de produtos em geral, notadamente no ramo de mercado, supermercado e atacarejo; (iii) administração de bens imóveis próprios; (iv) além de desempenharem os serviços de administração e planejamento do grupo. Ressalta-se que no laudo de Constatação Prévia desta auxiliar do juízo (fls. 1434/1470<sup>1</sup>), está melhor discriminado as atividades de cada empresa do grupo.

Com relação aos produtores rurais que compõem o grupo (Fábio Chagas dos Santos e José Chagas dos Santos), de acordo com os respectivos atos constitutivos, realizam a criação de bovinos para corte, destinando o produto obtido à comercialização pelas empresas de atacado e varejo pertencentes ao grupo.

#### **4.2 – Estrutura de propriedade e gestão dos negócios:**

A estrutura de propriedade e dos órgãos de administração das Recuperandas também permaneceram inalteradas.

<sup>1</sup> Autos Principais n.º 0817028-32.2023.8.12.0001





Quanto a estrutura societária, reprisa-se que a inicial aponta ser o “grupo” formado por 06 (seis) empresas: **(i)** Jchagas Alimentos LTDA.; **(ii)** Jchagas Agropecuária LTDA.; **(iii)** Fogo Atacado LTDA.; **(iv)** Jchagas Holding LTDA.; **(v)** Chf Comércio De Gêneros Alimentícios LTDA.; **(vi)** CHF Holding LTDA.

Além dos dois produtores rurais, devidamente registrados na Junta Comercial de Mato Grosso do Sul (JUCEMS): **(i)** José Chagas dos Santos e; **(ii)** Fábio Chagas da Silva.

No que tange ao quadro de sócios, observa-se que a administração é exercida pelo Sr. Fabio Chagas, conjunta ou isoladamente, existindo semelhança entre os sócios de cada empresa e produtores rurais, vejamos:

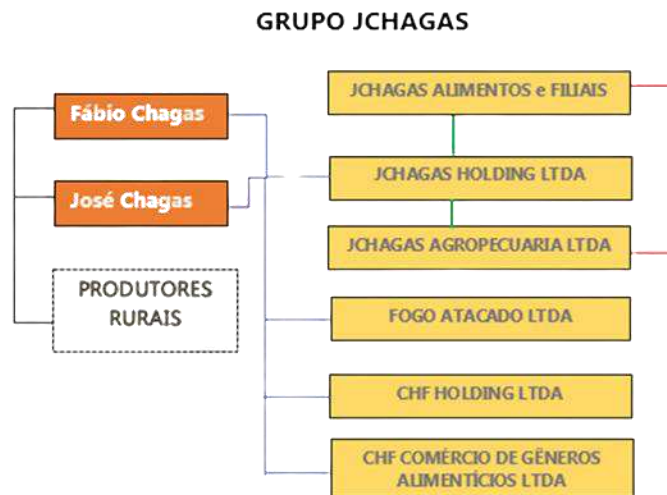

Assim, tem-se que: Fábio Chagas e José Chagas são sócios da JChagas Holding LTDA. que, por sua vez, é única sócia da JChagas Alimentos e Filiais e sócia da JChagas Agropecuária Ltda; Fábio é único sócio da Fogo Atacado LTDA., CHF Holding LTDA e CHF Comércio de Gêneros Alimentícios LTDA.

### 4.3 – Providências que o Grupo Recuperando vem adotando para enfrentamento da crise econômico-financeira:

De acordo com a resposta ao questionário da AJ, o grupo vem buscando linhas de créditos através do *Dip Finance*, para aquisição de estoques e consequentemente restabelecer os números positivos que obtinha anteriormente à

(67) 3029-2979 (67) 9878-6346

cury@curyconsultores.com.br

Rua Dona Bia Taveira, 216,  
Jardim dos Estados - Campo Grande/MS



Site

recuperação judicial. Também tem adotado a colocação de bens do grupo à venda, objetivando equalizar o problema da falta de capital de giro para compra de produtos (estoque) e melhor adequação do fluxo de caixa.

E no que diz respeito às medidas para reduzir os gastos do grupo, o mesmo informa que tem posto em prática: i) redução, renegociação bem como rescisão de contratos; ii) reorganização com objetivos de diminuição no quadro de funcionários; e iii) busca incansável para redução de perdas das empresas.

O grupo, quando questionado sobre a existência de novos negócios e clientes, informou que tem trabalhado constantemente para conseguir novos clientes e parceiros comerciais, sem, contudo, detalhar como tem procedido para tanto.

Ademais, no Plano de Recuperação Judicial (PRJ) apresentado nos autos principais (n. 0817028-32.2023.8.12.0001), os devedores sustentam: i) a reestruturação do passivo do Grupo Recuperando; ii) a alienação de bens, organizados ou não em unidades produtivas isoladas, nos termos do Plano; e iii) a preservação de investimentos essenciais para a manutenção das atividades do Grupo Recuperando.

Com o objetivo de neutralizar o *stress* financeiro, atuando na diminuição de necessidade de capital de giro, bem com o objetivo de alcançar um resultado operacional positivo, o grupo prevê no item "3.3" do PRJ, entre outras medidas de soerguimento, que:

*"I. Novas negociações com fornecedores que passaram a vender à vista, com desconto, gerando economia no custo do produto; II. Novo modelo logístico de produção interna, melhorando performance de produção e gerando redução de custos; III. Aplicação rígida de mecanismos de controle de perdas na execução dos serviços e produtos; IV. Estruturação e implementação da gestão das metas por setor, alinhamento de objetivos entre os times e campanha motivacional interna; V. Restruturação e análise detalhada da gestão financeira, com o objetivo de estabelecer o valor ótimo para lucratividade, receita, custos, despesas, margem de contribuição e ponto de equilíbrio; VI. Implementação de reuniões de análise de resultado periódicas e padronizadas, que possibilitam visualizar a performance econômica e*

 (67) 3029-2979  (67) 9878-6346

 [cury@curyconsultores.com.br](mailto:cury@curyconsultores.com.br)

 Rua Dona Bia Taveira, 216,  
Jardim dos Estados - Campo Grande/MS



 Site



*financeira da empresa; VII. Mapeamento detalhado dos principais processos críticos, através de reuniões com os envolvidos em cada processo, para identificar os gargalos operacionais; VIII. Reorganização dos produtos e serviços oferecidos, bem como a verificação de viabilidade de cada linha, considerando custo e mercado; IX. Estruturação de relatórios, controles e informações necessários para eliminar riscos e erros; X. Redução do quadro de funcionários e realocação de colaboradores para suporte de diferentes áreas, para trabalhar com uma equipe mais enxuta e proporcional à nova realidade que a empresa passa a ter após o pedido da Recuperação Judicial; XI. Modelo de avaliação dos funcionários, focado em atender as necessidades dos mesmos e identificar talentos; XII. Nova política de remuneração da equipe comercial, onde vendedores ganham comissões sobre margem aplicada, não sobre venda total, para evitar a venda de produtos com baixa ou nenhuma margem;”*

**4.4 – Matriz e Filiais: aberturas e fechamentos:**

Quanto aos estabelecimentos dos recuperandos, verifica-se que não houve abertura ou fechamento de filiais após o pedido recuperacional, permanecendo inalterada a estrutura dos estabelecimentos comerciais do grupo, conforme se verifica pelo quadro das filiais da recuperanda JChagas Alimentos Ltda. (matriz):

	<b>NOME FANTASIA</b>	<b>CNPJ</b>	<b>CONSTITUIÇÃO</b>	<b>LOCAL</b>
1.	1ª filial	06.813.685/0002-52	18/10/2005	Naviraí/MS
2.	Supermercados Chama	06.813.685/0003-33	05/11/2009	Iguatemi/MS
3.	Fogo Atacadista	06.813.685/0004-14	23/06/2014	Naviraí/MS
4.	Supermercados Chama	06.813.685/0005-03	04/05/2015	Naviraí/MS
5.	5ª filial	06.813.685/0006-86	04/05/2015	Naviraí/MS
6.	6ª filial	06.813.685/0007-67	20/09/2018	Naviraí/MS
7.	7ª filial	06.813.685/0008-48	20/09/2018	Naviraí/MS
8.	Fogo Atacadista	06.813.685/0009-29	29/08/2019	Maracaju/MS
9.	Supermercados	06.813.685/0010-62	29/08/2019	Caarapó/MS

(67) 3029-2979 (67) 9878-6346

cury@curyconsultores.com.br

Rua Dona Bia Taveira, 216,  
Jardim dos Estados - Campo Grande/MS



Site

	Chama			
10.	Chama Rápido	06.813.685/0011-43	09/09/2021	Naviraí/MS
11.	Fogo atacadista	06.813.685/0012-24	09/11/2021	Dourados/MS
12.	Supermercados Chama	06.813.685/0013-05	20/01/2022	Corumbá/MS
13.	JChagas CD	06.813.685/0014-96	20/01/2022	Naviraí/MS
14.	Fogo Atacadista	06.813.685/0015-77	10/03/2022	Corumbá/MS
15.	JChagas CD	06.813.685/0016-58	04/05/2022	Dourados/MS
16.	Fogo Atacadista	06.813.685/0018-10	04/05/2022	Ivinhema/MS
17.	Fogo Atacado	06.813.685/0017-39	04/05/2022	Corumbá/MS

Ressalta-se que as filiais n. 11 (CNPJ 06.813.685/001224), n. 15 (CNPJ 06.813.685/0016-58) e n. 16 (CNPJ 06.813.685/0018-10) foram abertas para futuras instalações, nas cidades de Dourados e Ivinhema, mas que até o presente momento e por conta da crise financeira, não se perfectibilizaram, não estando em operação, conforme anteriormente informado na Constatação Prévia.

#### 4.5 – Do Quadro Atual de Funcionários e Prestadores de Serviço:

Em relação ao quadro de funcionários, observando o início do mês de abril até o final de maio, verificou-se que a quantidade de trabalhadores em regime celetistas diminuiu de 687 (seiscentos e oitenta e sete) para 668 (seiscentos e sessenta e oito), com 44 (quarenta e quatro) admissões e 63 (sessenta e três) demissões, enquanto o número de pessoas jurídicas permaneceu em 09 (nove).

Por consequência, denota-se do quadro de funcionários abaixo colacionado, que o total de colaboradores (pessoas jurídicas e físicas) em comparação ao início do mês analisado (abril/2023), diminuiu de 696 (seiscentos e noventa e seis) para 677 (seiscentos e setenta e sete).

(67) 3029-2979 (67) 9878-6346

cury@curyconsultores.com.br

Rua Dona Bia Taveira, 216,  
Jardim dos Estados - Campo Grande/MS



Site

FUNCIONÁRIOS E PRESTADORES DE SERVIÇOS FIXOS DO GRUPO - MAIO/2023								
EMPRESA	Nº Funcionários-CLT				Nº Pessoas Jurídicas			
	Total em 01/04/2023	Admissão	Desligamento	Total 31/05/2023	Total em 01/04/2023	Admissão	Desligamento	Total 31/05/2023
<b>01) JCHAGAS ALIMENTOS LTDA</b>								
06.813.685/0001-71	Matriz -	98	9	11	96			0
06.813.685/0002-52	1ª filial Navirai/MS	53	0	3	50	9		9
06.813.685/0003-33	Supermercados Chamalguatemi/MS	65	7	6	66			0
06.813.685/0004-14	Fogo Atacadista Navirai/MS	78	6	8	76			0
06.813.685/0005-03	Supermercados ChamaNavirai/MS	30	7	5	32			0
06.813.685/0006-86	5ª filial Navirai/MS	12	0	2	10			0
06.813.685/0007-67	6ª filial Navirai/MS	24	1	4	21			0
06.813.685/0008-48	7ª filial Navirai/MS				0			0
06.813.685/0009-29	Fogo Atacadista Maracaju/MS	48	1	4	45			0
06.813.685/0010-62	Supermercados ChamaCaarapó/MS	47	3	5	45			0
06.813.685/0011-43	Chama Rápido Navirai/MS	18	4	2	20			0
06.813.685/0012-24	Fogo atacadistaDourados/MS				0			0
06.813.685/0013-05	Supermercados ChamaCorumbá/MS	84	4	7	81			0
06.813.685/0014-96	JChagas CD Navirai/MS	12	1	1	12			0
06.813.685/0015-77	Fogo Atacadista Corumbá/MS	87	1	2	86			0
06.813.685/0016-58	JChagas CDDourados/MS				0			0
06.813.685/0018-10	Fogo AtacadistaIvinhema/MS				0			0
06.813.685/0017-39	Fogo AtacadoCorumbá/MS				0			0
<b>02) JCHAGAS AGROPECUÁRIA LTDA</b>								
32.969.070/0001-49	Matriz -				0			0
<b>03) FOGO ATACADO LTDA</b>								
26.833.137/0001-10	Matriz -	7	0	0	7			0
<b>04) JCHAGAS HOLDING LTDA</b>								
43.891.162/0001-70	Matriz -				0			0
<b>04) CHF COMÉRCIO DE GÊNEROS ALIMENTÍCIOS LTDA</b>								
05.980.062/0001-20	Matriz -	8	0	0	8			0
05.980.062/0003-92	Filial -	16	0	3	13			0
<b>05) CHF FACTORING E FOMENTO MERCANTIL LTDA</b>								
97.548.707/0001-79	Matriz -				0			0
<b>Sub-Total</b>								
		687	44	63	668	9	0	9
<b>TOTAL GERAL</b>								
								677

Conclui-se que a movimentação de colaboradores está dentro da normalidade, haja vista que alterações realizadas são inerentes às movimentações de rotatividade naturais da atividade empresarial, e conforme informa, as 63 (sessenta e três) rescisões foram pagas no prazo legal, inexistindo, ao menos nesse aspecto, indícios de impossibilidade de soerguimento das Recuperandas, que mantêm significativo o número de colaboradores contratados.

Relevante informar, que além das rescisões acima destacadas, os fornecedores, prestadores de serviços, demais despesas e parte dos tributos originados após o pedido de RJ, estão sendo pagos regularmente.

Nesse aspecto, acredita-se que os devedores têm cumprido com suas funções sociais, assim como com os preceitos ensejadores do feito recuperacional, dentre os quais, a geração de tributos, manutenção dos empregos como fonte

(67) 3029-2979 (67) 9878-6346

cury@curyconsultores.com.br

Rua Dona Bia Taveira, 216,  
Jardim dos Estados - Campo Grande/MS



Site

geradora de renda, honrando com os pagamentos das verbas trabalhistas quando da demissão dos seus colaboradores.

## **5 – Principais dificuldades:**

No PRJ as recuperandas ressaltam que a baixa disponibilidade caixa somada aos desdobramentos econômicos nacionais, intensificou o difícil cenário financeiro do grupo, ocasionado o pedido de Recuperação Judicial.

Os devedores quando questionados se houve alguma relação comercial que causasse impacto no faturamento da companhia, esclareceram que vários fornecedores cortaram os limites de compras de produtos, assim como houve a diminuição de créditos e bloqueio de cadastros. Ressaltando que esses acontecimentos causaram grandes impactos negativos no faturamento do grupo.

Outrossim, aponta como acontecimentos negativos, o fato de terem que antecipar o pagamento dos produtos adquiridos dos fornecedores para continuação das suas atividades. Isso atrapalha ainda mais o fluxo de caixa, além do que, alguns credores inicialmente utilizaram desse recurso para abatimento da dívida sujeita a recuperação violando o princípio da *par conditio creditorum*. Entretanto, as recuperandas estão diligenciando junto aos referidos credores para resolver amigavelmente esses casos.

### **5.1 – Estudo de mercado e indicadores:**

É notório que o Brasil está passando por um cenário de inflação e altas taxas de juros, o que implicam na redução do consumo face a perda de capacidade econômica da população. Fatores estes que vem impactando predominantemente no varejo nacional, como se pode notar com vários outros pedidos de recuperações judiciais desse setor por todo território nacional. Porém é importante ponderar que a situação econômica é dinâmica e pode ser revertida ao longo do tempo.

 (67) 3029-2979  (67) 9878-6346

 [cury@curyconsultores.com.br](mailto:cury@curyconsultores.com.br)

 Rua Dona Bia Taveira, 216,  
Jardim dos Estados - Campo Grande/MS



 Site

Nesse viés, em análise dos indicadores de mercado, observa-se que o setor varejista apresentou crescimento das vendas em 1,7%, em relação ao mesmo mês de 2022, um crescimento real de 1,1%, conforme o Índice Cielo de Varejo Ampliado (ICVA), indicador este que tem por finalidade medir o desempenho da atividade econômica do varejo brasileiro<sup>2</sup>.

Ainda que não seja um aumento significativo, deve-se ter como um ponto positivo a ser levado em consideração, ainda mais neste momento inicial, que pode ser considerado como um dos mais difíceis do feito recuperacional, pela fragilidade que a empresa se encontra, bem como a confiança abalada com seus credores, fornecedores e clientes.

Quanto ao setor atacadista, verifica-se que a Associação Brasileira de Atacadistas e Distribuidores de Produtos Industrializados (ABAD) divulgou no dia 10/05/2023, o balanço do setor atacadista e, em segundo plano, o varejista, levando-se em conta os dados apresentados em 2022. Nesse sentido, a ABAD concluiu que houve aumento de 17% no consumo do setor, sendo aferido o montante de R\$ 701,1 bilhões em vendas totais no Brasil<sup>3</sup>.

Importante destacar que no mês de maio/2023, o governador de Mato Grosso do Sul, assinou uma série de decretos, cujo foco principal é a redução de impostos para as empresas, a fim de incentivar o empreendedorismo, o livre mercado, além de atrair novos investimentos para o Estado.

Entre as medidas adotadas está a prorrogação, até 2026, da redução do ICMS sobre produtos alimentícios, materiais de limpeza, cosméticos, materiais de construção e outros itens comercializados por empresas atacadistas, que estejam instaladas no MS. Dessa forma, as empresas que recolhiam alíquotas de 17% passam

---

<sup>2</sup> Site Mercado e Consumo. Disponível em:

<[<sup>3</sup> Site Economic News Brasil. Disponível em: <<https://economicnewsbrasil.com.br/2023/05/11/setor-atacadista-atinge-r-700-bilhoes-em-vendas-e-cresce-17/>> Acesso em: 06 de junho de 2023](https://mercadoeconsumo.com.br/16/05/2023/artigos/crise-no-varejo-ha-luz-no-fim-do-tunel/#:~:text=O%20rendimento%20m%C3%A9dio%20real%20do,real%20de%201%2C1%25.></a><br/>Acesso em: 06 de junho de 2023.</p></div><div data-bbox=)

 (67) 3029-2979  (67) 9878-6346

 [cury@curyconsultores.com.br](mailto:cury@curyconsultores.com.br)

 Rua Dona Bia Taveira, 216,  
Jardim dos Estados - Campo Grande/MS



 Site

a recolher 12,5% de imposto, e aqueles que tinham alíquota de 20% passam a pagar 14,7%<sup>4</sup>.

Contudo, vale destacar que apenas fará jus ao benefício fiscal as empresas que observarem os requisitos cumulativos: estarem inscritas no Cadastro de Contribuintes do Estado; estar em dia com o fisco estadual; ser filiada à ASMAD (Associação Sul-mato-grossense de Atacadistas e Distribuidores); possuir estrutura logística de armazenamento e distribuição dos produtos em Mato Grosso do Sul compatíveis com a sua movimentação comercial, de forma a gerar emprego e renda no Estado.

## 6 - Demonstrações Contábeis:

### 6.1 - Dos Documentos Contábeis Entregues no Mês de 05/2023:

Em relação aos documentos contábeis que viabilizaram a análise de faturamento, índice de liquidez, receita sobre custo e resultado, e demais análises apontadas neste relatório, foram entregues: **(i)** Balancete do mês de maio/2023, de todas as recuperandas pessoas jurídicas; **(ii)** Demonstração do Resultado do Exercício (DRE) do mês de maio/2023, de todas as recuperandas pessoas jurídicas; **(iii)** Balanço Patrimonial de todas as recuperandas pessoas jurídicas; **(iv)** Demonstração de Fluxo de Caixa (DFC) das recuperandas que apresentaram movimentações em suas operações (JChagas Alimentos, JChagas Agropecuária, Fogo Atacado, JChagas Holding, e CHF Comércio de Gêneros Alimentícios). Todos devidamente assinados pelo Sócio Administrador e Contador Responsável, os quais possibilitaram a realização de análises das demonstrações contábeis da competência de abril de 2023.

Quanto a documentação que demonstra a movimentação da atividade rural foi apresentada planilha gerencial com a movimentação do: **i)** Livro Caixa dos Produtores Rurais (LCPR), e da **ii)** Declaração do Imposto de Renda Pessoa Física (DIRFPF) ref. 2023/2022.

<sup>4</sup> Site Campo Grande News. Disponível em:

<<https://www.campograndenews.com.br/economia/governo-mantem-reducao-do-icms-a-atacadistas-para-novos-investimentos>>. Acesso em 30/06/2023

 (67) 3029-2979  (67) 9878-6346

 [cury@curyconsultores.com.br](mailto:cury@curyconsultores.com.br)

 Rua Dona Bia Taveira, 216,  
Jardim dos Estados - Campo Grande/MS



 Site



Ainda assim, diante dos documentos que foram encaminhados, apresenta-se nos tópicos abaixo, as análises das informações contábeis recebidas relativas a maio de 2023, disponibilizadas pela administração das recuperandas em conjunto com sua contabilidade terceirizada, que são os responsáveis pela sua elaboração.

## **6.2 – Dos Produtores Rurais**

### **6.2.1 - “Demonstrativo de Atividade Rural – Brasil”**

No ano de 2022, o produtor rural Fábio Chagas da Silva informou explorar 100% do Sítio Santo Expedito, localizado em Naviraí, que possui área de 72,6 ha e CIB (NIRF) 2.658.597-9. Sendo informado no IR que a Receita Bruta do ano foi de R\$ 183.049,61, sem, contudo, contabilizar despesas, pois apurou o imposto pelo limite de 20% sobre a receita bruta mensal, que resultou em R\$ 36.609,92 de Resultado Tributável e R\$ 146.439,69 de Resultado Não Tributável, conforme declarado na folha 12 da DIRFPF 2023.

No período entre janeiro a maio de 2023, informou não movimentar receitas e despesas na atividade rural.

Já o produtor rural José Chagas dos Santos, no ano de 2022, informou explorar 100% de duas fazendas, sendo elas, Fazenda São Francisco, localizada à Rodovia Amambai/Juti, KM 18, que possui área de 210,5 ha e CIB (NIRF) 8.278.722-8; e Fazenda Guadalupe, localizada à Rodovia Naviraí/Dourados, KM 25, à esquerda, possuindo área de 188,6 ha, e CIB (NIRF) 1.582.971-5.

O produtor José Chagas declarou que a Receita Bruta do ano (2022) foi de R\$ 437.360,00 e contabilizou como despesas de custeio e investimento, o total de R\$ 648.280,80. Conseqüentemente, apurou um prejuízo de -R\$ 210.920,80.

Outrossim, o referido produtor rural informou movimentação do rebanho de bovinos e bufalinos, observando-se que o estoque inicial do ano de 2022,

 (67) 3029-2979  (67) 9878-6346

 [cury@curyconsultores.com.br](mailto:cury@curyconsultores.com.br)

 Rua Dona Bia Taveira, 216,  
Jardim dos Estados - Campo Grande/MS



 Site

era de 252 cabeças de gado; sendo adquirido 98, nasceu 10, perdeu 2, e vendeu 142. Por fim, totalizando um estoque de 216 cabeças, conforme declarado na folha 9 da DIRFPF 2023.

Já no período entre janeiro a maio de 2023, informou movimento apenas em maio, que contabilizou receita de R\$ 35.223,76, e despesas de R\$ 62.536,47, apurando, portanto, um prejuízo de -R\$ 27.312,71, conforme LCPR anexo.

### 6.3 - Da Situação Patrimonial:

Com base na análise das demonstrações financeiras apresentadas desde da Constatação Prévia até o presente momento, observou-se que o grupo empresarial experimentou uma redução em sua riqueza e uma queda em seus ativos, o que conseqüentemente, levou a apresentar prejuízos contábeis sucessivos.

Esses prejuízos são atribuídos à: i) queda nas vendas, ii) investimento em ativos não circulantes e iii) aumento nas despesas. Fatores estes negativos, ainda mais para um grupo em recuperação judicial, o que revela a necessidade de se adotar postura diferente em suas tomadas de decisões, tanto para liberar capital, quanto para adoção de medidas imprescindíveis para buscar melhorar seu desempenho financeiro, principalmente, quanto ao seu faturamento; e assim, garantir a sua sustentabilidade a longo prazo.

#### 6.3.1 - Dos Ativos

Em relação aos principais ativos, os seguintes saldos foram apresentados em abril de 2023, observando cada recuperanda pessoa jurídica, separadamente:

**i) JChagas Alimentos Ltda.**, possui como saldo total da rubrica "Ativo" o valor de R\$ 150.621.848,32, sendo que de "Ativo Circulante", tem-se a monta de R\$ 53.673.366,24; de "Ativo Não Circulante", o valor de R\$ 5.541.037,96; de "Ativo Realizável ao Longo Prazo" o montante de R\$ 90.316.220,41 e, por fim, quanto à conta de Compensação Ativa tem-se o valor de R\$ 1.091.223,71;

 (67) 3029-2979  (67) 9878-6346

 [cury@curyconsultores.com.br](mailto:cury@curyconsultores.com.br)

 Rua Dona Bia Taveira, 216,  
Jardim dos Estados - Campo Grande/MS



 Site

ii) **JChagas Agropecuária Ltda.**, possui como saldo total da rubrica "Ativo" o montante de R\$ 32.564.388,21; sendo que de "Ativo Circulante" a quantia de R\$ 8.203.937,10, e de "Ativo Não Circulante" R\$ 24.360.451,11;

iii) **Fogo Atacado Ltda.**, possui como saldo total de "Ativo" o valor de R\$ 5.310.471,53, sendo composto por: "Ativo Circulante" na ordem de R\$ 182.796,16; de "Ativo Não Circulante" R\$ 5.123.498,63.

iv) **JChagas Holding Ltda.**, saldo total do "Ativo" equivale a R\$ 14.284.970,22, sendo composto por "Ativo Circulante" na proporção de R\$ 14.283.836,20; e de "Ativo Não Circulante" a quantia de R\$ 1.134,02.

v) **CHF Comércio de Gêneros Alimentícios Ltda.**, possui saldo total da rubrica "Ativo" o valor de R\$ 3.587.243,57, sendo que de "Ativo Circulante" tem-se a quantia de R\$ 572.803,99; "Ativo Não Circulante", R\$ 1.027.632,42; "Ativo Realizável a longo Prazo", R\$ 1.976.627,35; e "Compensação Ativa", o valor de R\$ 10.179,81.

vi) **CHF Factoring e Fomento Mercantil Ltda (CHF Holding Ltda.)**, apresentou saldo total da rubrica "Ativo" a monta de R\$ 1.364.999,99, sendo composto de "Ativo Circulante" na ordem de R\$ 199.999,99; e de "Ativo Não Circulante" o valor de R\$ 1.165.000,00.

Importante mencionar, que os valores supra informados estão sujeitos a alterações, pois variam de acordo com as operações e com a própria atividade da companhia. Ainda assim, verifica-se que não houve mudanças drásticas nas rubricas, quando comparado com as quantias apresentadas no RMA anterior (abril), ou seja, as movimentações ocorridas foram naturais às próprias atividades das empresas recuperandas.

### 6.3.2 - Dos Passivos

Em relação aos passivos foram demonstrados os seguintes saldos em abril de 2023, observando cada recuperanda pessoa jurídica, separadamente:

(67) 3029-2979 (67) 9878-6346

cury@curyconsultores.com.br

Rua Dona Bia Taveira, 216,  
Jardim dos Estados - Campo Grande/MS



Site

**i) JChagas Alimentos Ltda.**, apresentou como saldo total da rubrica "Passivo" a quantia de R\$ 150.621.848,32 sendo composto pelas demais conta contábeis: "Passivo Circulante" na proporção de R\$ 59.050.927,50; de "Passivo Não Circulante" o valor de R\$ 103.137.296,24; de "Patrimônio Líquido" a quantia negativa de R\$ 12.657.599,13; e de "Passivos de Compensação", R\$ 1.091.223,71.

**ii) JChagas Agropecuária Ltda.**, constatou o saldo total da rubrica "Passivo" a quantia de R\$ 32.564.388,21, sendo que de "Passivo Circulante" tem-se o valor de R\$ 82.200,15 e "Passivo Não Circulante", R\$ 22.016.247,45; e de "Patrimônio Líquido" o montante positivo de R\$ 10.465.940,61;

**iii) Fogo Atacado Ltda.**, possui saldo total do "Passivo" o valor de R\$ 5.310.471,53, sendo composto por: "Passivo Circulante" o montante de R\$ 2.758.424,57; "Passivo Não Circulante", R\$ 3.916.666,98; "Patrimônio Líquido", a quantia negativa de R\$ 1.368.366,76 e "Compensação Ativa", R\$ 3.746,74;

**iv) JChagas Holding Ltda.**, apresenta saldo total do "Passivo" a quantia de R\$ 14.284.970,22, sendo composto por: "Passivo Não Circulante", na ordem de R\$ 1.796.025,00 e "Patrimônio Líquido", o valor positivo de R\$ 12.488.945,22;

**v) CHF Comércio de Gêneros Alimentícios Ltda.**, possui como saldo total da rubrica "Passivo" a quantia de R\$ 3.587.243,57, sendo que de "Passivo Circulante" consta o valor de R\$ 1.334.572,67; de "Passivo Não Circulante", R\$ 740.134,05; de "Patrimônio Líquido", R\$ 1.502.357,04 positivos; e de "Passivos de Compensação" o valor de R\$ 10.179,81.

**vi) CHF Factoring e Fomento Mercantil Ltda (CHF Holding Ltda.)**, o saldo total do Passivo foi de R\$ 1.364.999,99, sendo composto apenas pelo Patrimônio Líquido (R\$ 1.364.999,99).

Importante mencionar, que os valores acima apresentados estão sujeitos a alterações, pois variam de acordo com as operações e com a própria atividade da companhia. Ainda assim, verifica-se que não houve mudanças drásticas nas rubricas, em comparação às quantias apresentadas no RMA anterior (abril), ou seja, as movimentações ocorridas foram naturais às próprias atividades

 (67) 3029-2979  (67) 9878-6346

 [cury@curyconsultores.com.br](mailto:cury@curyconsultores.com.br)

 Rua Dona Bia Taveira, 216,  
Jardim dos Estados - Campo Grande/MS



 Site

das empresas recuperandas.

### 6.4 – Do Faturamento das Recuperandas

A receita é um tema que requer atenção especial, pois, conforme mencionado anteriormente, ela vem caindo continuamente. A esse respeito, constatou-se que a "JChagas Alimentos Ltda." registrou saldo de receita de R\$ 12.445.841,44; "Fogo Atacado Ltda." teve um faturamento de R\$ 14.598,26; e "CHF Comércio de Gêneros Alimentícios Ltda." registrou um faturamento de R\$ 75.397,63.

Esses números destacam a capacidade de geração de receita das empresas, mas demonstram uma queda vertiginosa no faturamento anual se comparado com os exercícios anteriores. Quanto às empresas "JChagas Agropecuária Ltda.", "JChagas Holding Ltda" e "CHF Factoring e Fomento Mercantil Ltda", declararam que não houveram faturamentos.

Portanto, a receita total do grupo, no período analisado, foi de **R\$ 12.535.837,33**. E considerando o saldo acumulado (de janeiro a maio), chega-se à quantia de **R\$ 80.807.740,78**, que se refere ao faturamento anual do grupo, até o mês de maio/2023, conforme demonstrado no quadro contábil abaixo.

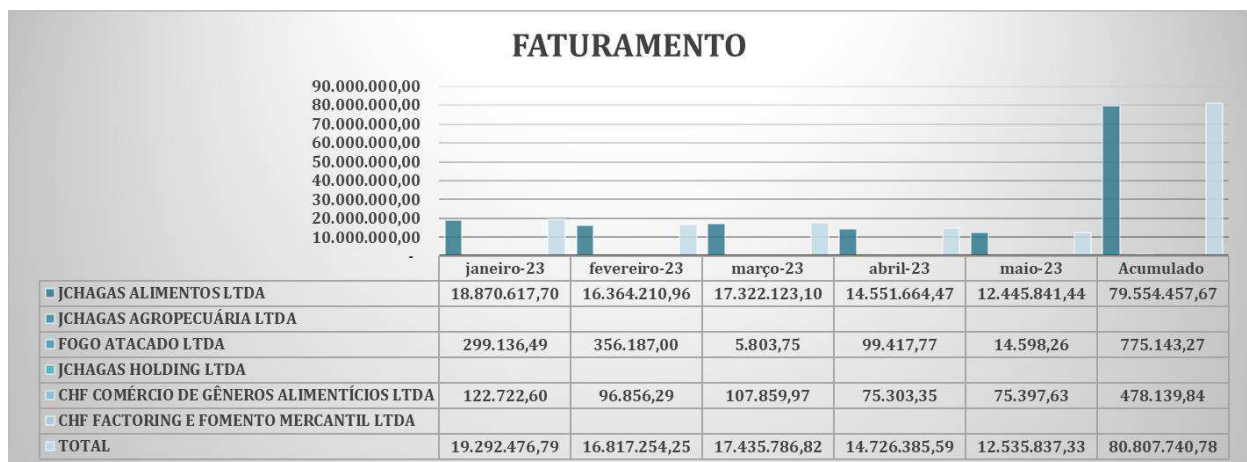

É essencial que as empresas analisem e enderecem os fatores que contribuem para a queda contínua do faturamento, pois observa-se que em janeiro

(67) 3029-2979 (67) 9878-6346

cury@curyconsultores.com.br

Rua Dona Bia Taveira, 216,  
Jardim dos Estados - Campo Grande/MS



Site



de 2023, o faturamento foi de R\$ 19.292.476,79, e no mês de maio apurou-se a quantia de R\$ 12.535.837,33. Essa situação é preocupante para o grupo, pois indica falta de rentabilidade e estabilidade financeira.

A queda nas vendas pode ser atribuída a uma variedade de fatores, como mudanças nas condições de mercado, aumento da concorrência e mudanças nas preferências do consumidor; mas principalmente, pelo anúncio de que o grupo está em recuperação judicial, o que acaba afetando, de certa forma, a credibilidade e confiança de seus fornecedores com o grupo, reduzindo a quantidade e variedade de produtos nas lojas.

### 6.5 – Resultado Mensal

Quanto ao resultado aferido no mês de referência, a empresa apurou **prejuízo líquido total na ordem de R\$ 1.139.974,81 negativo**, observando que, aproximadamente, 95% das atividades, e conseqüentemente, do resultado líquido, estão concentradas na “JChagas Alimentos Ltda”.



Após o pagamento de todas as despesas e impostos, foram calculados e apurados os valores apresentados no gráfico acima: i) “JChagas Alimentos Ltda.” apresentou prejuízo de R\$ 961.555,81 negativos; ii) “JChagas Agropecuária Ltda.” também constatou prejuízo, no valor de R\$ 127.381,17 negativos; iii) “Fogo Atacado Ltda.” verificou prejuízo na ordem de R\$ 39.724,31 negativos; iv) “CHF Comércio de Gêneros Alimentícios Ltda.” apurou-se prejuízo de R\$ 11.313,52 negativos; v) “CHF

(67) 3029-2979 (67) 9878-6346

cury@curyconsultores.com.br

Rua Dona Bia Taveira, 216,  
Jardim dos Estados - Campo Grande/MS



Site



Factoring e Fomento Mercantil Ltda.” e “JChagas Holding Ltda.” não apresentaram movimentações.

Esses valores refletem o resultado final após a dedução de todos os custos e impostos, fornecendo uma visão clara do desempenho financeiro durante o período de tempo especificado (maio/2023).

### 6.6 - Pontos Relevantes Observados nas Demonstrações Contábeis das Recuperandas

De acordo com as demonstrações financeiras e balanço patrimonial do grupo, pôde-se verificar que há investimento significativo de seu capital de giro em ativos não circulantes e realizáveis a longo prazo. Nesse sentido, quanto ao período analisado, cerca de 60% de seu capital está atrelado ao ativo não circulante.

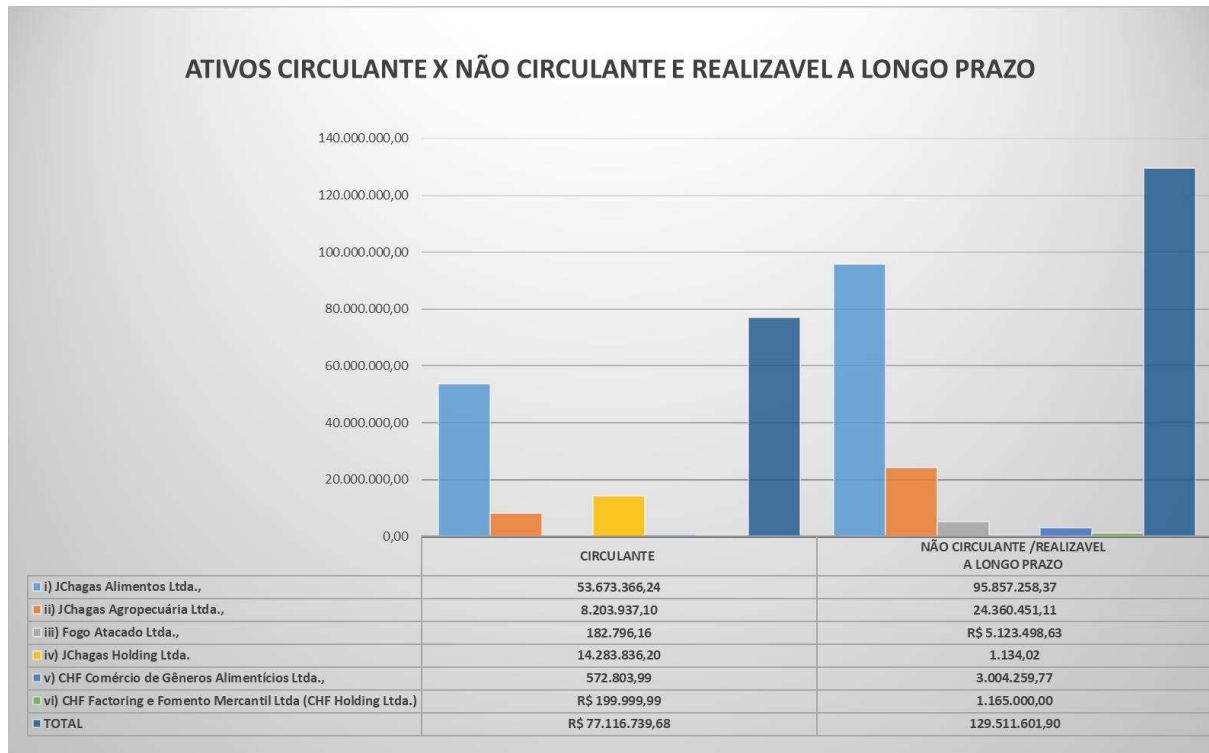

Embora investir em ativos não circulantes possa ser benéfico no longo prazo, no presente caso, observa que colocou em risco a liquidez da empresa no curto prazo. Isso ocorre porque os ativos não circulantes não podem ser facilmente

(67) 3029-2979 (67) 9878-6346

cury@curyconsultores.com.br

Rua Dona Bia Taveira, 216,  
Jardim dos Estados - Campo Grande/MS



Site

convertidos em dinheiro, demandando tempo e recursos, os quais já são escassos, para serem realizados.

Como resultado, houve o desequilíbrio entre seus investimentos de longo prazo e suas necessidades de liquidez de curto prazo.

Além disso, chamou atenção, o saldo da rubrica "Créditos a Receber", de pessoas (jurídicas e física) ligadas à JChagas Agropecuária Ltda, que acumula R\$ 4.380.150,99, representando 53,4% do "Ativo Circulante" da JChagas Agropecuária Ltda.

Estes adiantamentos mencionados ocorreram principalmente no exercício financeiro de 2021, sendo que em 2022 houve um aumento de R\$ 3.000,00, mantendo-se até o presente momento. Não há indicativos de que novos "adiantamentos aos sócios" tenham ocorrido no ano de 2023, nem tampouco após a distribuição do feito recuperacional.

## 6.7 – Dos Ativos Imobilizados

No que diz respeito aos bens da empresa que são essenciais ao seu funcionamento e manutenção, importante relatar que nenhum bem (computadores, mobílias, móveis e imóveis), sofreu deterioração.

Destaca-se também, às fls. 3436/3596 dos autos da recuperação judicial (n. 0817028-32.2023.8.12.0001), que as recuperandas apresentaram junto com o Plano de Recuperação Judicial a lista de bens móveis, os respectivos valores, e a qual empresa do grupo que pertence o referido patrimônio.

O grupo também juntou às fls. 3.403/5.176, os respectivos Laudos de Avaliações de Imóveis pertencentes aos recuperandos (40 imóveis), além de avaliações de 33 (trinta e três) veículos (fls. 3403/3435).

 (67) 3029-2979  (67) 9878-6346

 [cury@curyconsultores.com.br](mailto:cury@curyconsultores.com.br)

 Rua Dona Bia Taveira, 216,  
Jardim dos Estados - Campo Grande/MS



 Site

## 6.8 – Do Endividamento

Depreende-se dos autos da recuperação judicial que a Administradora Judicial apresentou às fls. 3346/3385 o seu parecer acerca das habilitações e divergências administrativas de créditos, e cumulativamente, entregando ao r. cartório a relação de credores, para a respectiva publicação do edital do art. 7.º, § 2.º, da LREF, cujo resumo está refletido no quadro abaixo:

<b>Classe I – Trabalhista</b>	R\$ 337.633,58
<b>Classe II – Garantia Real</b>	R\$ 39.976.482,08
<b>Classe III – Quirografário</b>	R\$ 85.453.034,81
<b>Classe IV – ME/EPP</b>	R\$ 1.320.927,15
<b>Passivo Global</b>	<b>R\$ 127.088.077,62</b>

## 7 - Da Conclusão:

O RMA tem por escopo trazer informações mensais atualizadas da situação das empresas, bem como das medidas que as devedoras vêm adotando para superar a crise e se restabelecerem no mercado.

Neste trabalho, a AJ buscou fazer um breve relato de todos os acontecimentos administrativos, financeiros e contábeis ocorridos até o mês de maio/2023, visando colocar os credores, juízo, Ministério Público e demais interessados a par dos pormenores das recuperandas, especialmente no que diz respeito a parte financeira e contábil.

Em conclusão, das demonstrações apresentadas, verificou-se que o grupo possui investimento significativo em ativos não circulantes, implicando na atual falta de liquidez e instabilidade financeira, o que contribuiu para se chegar ao prejuízo líquido total na ordem de R\$1.139.974,81, no mês de maio de 2023.

Outrossim, o faturamento do grupo é outro ponto negativo, que deve ser atentamente observado, haja vista a sua contínua e significativa redução até o mês de maio de 2023.

 (67) 3029-2979  (67) 9878-6346

 [cury@curyconsultores.com.br](mailto:cury@curyconsultores.com.br)

 Rua Dona Bia Taveira, 216,  
Jardim dos Estados - Campo Grande/MS



 Site

Nesse sentido, é importante que a empresa equilibre cuidadosamente seus objetivos de investimento de longo prazo com suas necessidades de liquidez de curto prazo, a fim de garantir o regular desenvolvimento das atividades, para possibilitar ao final, eventual cumprimento do plano, que ainda deve ser proposto e votado, atingindo assim o tão esperado soerguimento do grupo empresarial, como finalidade primordial da própria legislação de regência.

Desta feita, esperando ter correspondido à confiança depositada nesta administradora judicial, colocamo-nos à disposição para quaisquer esclarecimentos que se fizerem necessários.

Dourados - MS, 10 de julho de 2023.

CURY SOCIEDADE INDIVIDUAL DE ADVOGADOS  
José Eduardo Chemin Cury  
Administrador Judicial

 (67) 3029-2979  (67) 9878-6346

 [cury@curyconsultores.com.br](mailto:cury@curyconsultores.com.br)

 Rua Dona Bia Taveira, 216,  
Jardim dos Estados - Campo Grande/MS



 Site



**RELATÓRIO MENSAL DAS ATIVIDADES – RMA**  
**QUESTIONÁRIO DA AJ**

**Recuperação Judicial Grupo JChagas**  
**Processo nº 0817028-32.2023.8.12.0001**

**OBJETIVOS:**

Com o objetivo de garantir a efetividade da prestação jurisdicional, nos processos de recuperação judicial e de falência, e ainda para garantir a atuação célere, transparente e eficaz dos Administradores Judiciais, através da recomendação 72/2020 e anexos, o CNJ estabeleceu ser encargo do auxiliar do juízo a apresentação do Relatório da Fase Administrativa, Relatório Mensal de Atividades do devedor, Relatório de Andamentos Processuais e Relatório dos Incidentes Processuais, traçando as diretrizes para a elaboração de cada documento, a fim de padronizar a atuação dos envolvidos no processo.

Todos os mencionados relatórios devem ser apresentados em arquivo eletrônico com formato de planilha xlsx, ods ou similar, ou de outra ferramenta visualmente fácil de ser interpretada.

No que tange ao **relatório mensal de atividades** do devedor (RMA), apesar do administrador judicial deter total liberdade para inserir as informações que julgar necessárias, deverá seguir a mencionada recomendação e seus anexos. Dessa forma, o RMA deve responder o questionário abaixo:

**Questionário para elaboração do RMA na RJ:**

☎ (67) 3029-2979    📞 (67) 9878-6346

✉ [cury@curyconsultores.com.br](mailto:cury@curyconsultores.com.br)

📍 Rua Dona Bia Taveira, 216,  
Jardim dos Estados - Campo Grande/MS



🌐 Site



1 – Há litisconsórcio ativo? **SIM**

1.1 Em caso positivo, identifique a qual devedor se refere o presente relatório.

**(i) Jchagas Alimentos LTDA; (ii) Jchagas Agropecuaria LTDA; (iii) Fogo Atacado LTDA; (iv) Jchagas Holding Ltda; (v) Chf Comercio de Generos Alimenticios LTDA; (vi) CHF Holding LTDA; (vii) José Chagas dos Santos; e (viii) Fabio Chagas da Silva.**

2 – Este relatório é:

2.1 Inicial:

2.1.1 Descreva a Atividade empresarial

**Como dito acima, as empresas que compõem o GRUPO JCHAGAS exercem (i) atividades comerciais ligadas ao ramo alimentício, atuando tanto na criação de bovinos quanto na fabricação de produtos alimentícios; (ii) atividades comerciais ligadas a comercialização e distribuição de produtos em geral; (iii) bem como realizam o transporte de cargas intermunicipal, interestadual e internacional; (iv) além de desempenharem os serviços de administração e planejamento do grupo**

2.1.2 Descreva a estrutura societária (composição societária / órgãos de administração)

 (67) 3029-2979  (67) 9878-6346

 [cury@curyconsultores.com.br](mailto:cury@curyconsultores.com.br)

 Rua Dona Bia Taveira, 216,  
Jardim dos Estados - Campo Grande/MS



 Site



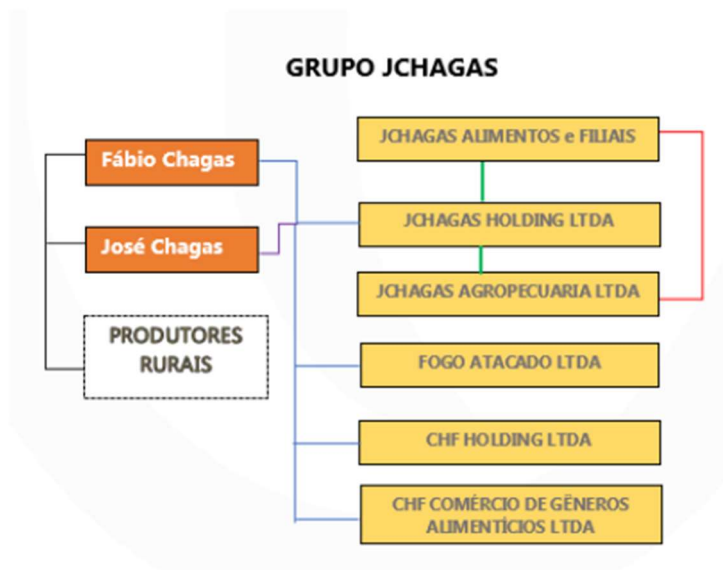

2.1.3 Indique todos os estabelecimentos

1. 1ª filial 06.813.685/0002-52 18/10/2005 Naviraí/MS
2. Supermercados Chama 06.813.685/0003-33 05/11/2009 Iguatemi/MS
3. Fogo Atacadista 06.813.685/0004-14 23/06/2014 Naviraí/MS
4. Supermercados Chama 06.813.685/0005-03 04/05/2015 Naviraí/MS
5. 5ª filial 06.813.685/0006-86 04/05/2015 Naviraí/MS
6. 6ª filial 06.813.685/0007-67 20/09/2018 Naviraí/MS
7. 7ª filial 06.813.685/0008-48 20/09/2018 Naviraí/MS
8. Fogo Atacadista 06.813.685/0009-29 29/08/2019 Maracaju/MS
9. Supermercados Chama 06.813.685/0010-62 29/08/2019 Caarapó/MS
10. Chama Rápido 06.813.685/0011-43 09/09/2021 Naviraí/MS
11. Fogo atacadista 06.813.685/0012-24 09/11/2021 Dourados/MS
12. Supermercados Chama 06.813.685/0013-05 20/01/2022 Corumbá/MS
13. JChagas CD

(67) 3029-2979 (67) 9878-6346

cury@curyconsultores.com.br

Rua Dona Bia Taveira, 216,  
Jardim dos Estados - Campo Grande/MS



Site



06.813.685/0014-96 20/01/2022 Naviraí/MS 14. Fogo Atacadista  
 06.813.685/0015-77 10/03/2022 Corumbá/MS 15. JChagas CD  
 06.813.685/0016-58 04/05/2022 Dourados/MS 16. Fogo Atacadista  
 06.813.685/0018-10 04/05/2022 Ivinhema/MS 17. Fogo Atacado  
 06.813.685/0017-39 04/05/2022 Corumbá/MS

2.1.4 Observações **AS INFORMAÇÕES EM VERMELHO ACIMA FORAM RETIRADAS DA CONSTATAÇÃO PRÉVIA REALIZADA PELA ADMINISTRAÇÃO JUDICIAL.**

## 2.2 Mensal:

2.2.1 Houve alteração da atividade empresarial? **NÃO**

2.2.2 Houve alteração da estrutura societária e dos órgãos de administração? **NÃO**

2.2.3 Houve abertura ou fechamento de estabelecimentos? **NÃO**

Em ambos os relatórios deve conter:

2.2.4 Quadro de funcionários

2.2.4.1 número de funcionários/colaboradores total **PLANILHA EM ANEXO ATÉ JULHO23**

2.2.4.1.1 Número de funcionários CLT **PLANILHA EM ANEXO ATÉ JULHO23**

☎ (67) 3029-2979 📞 (67) 9878-6346

✉ cury@curyconsultores.com.br

📍 Rua Dona Bia Taveira, 216,  
Jardim dos Estados - Campo Grande/MS



🌐 Site



#### 2.2.4.1.2 Número de pessoas jurídicas, se houver; **11**

2.2.5 Análise dos dados contábeis e informações financeiras: - **AS DEMONSTRAÇÕES CONTÁBEIS FORAM DEVIDAMENTE ENVIADAS, PEÇO A GENTILEZA DE ANALISÁ-LAS E EM CASO DE DÚVIDAS NOS PONTUE ESPECIFICAMENTE O QUE SUGIRU DE DÚVIDA PARA QUE POSSAMOS RESPONDER.**

2.2.5.1. Ativo (descrição / evolução)

2.2.5.2. Passivo

2.2.5.2.1. Extraconcursal

2.2.5.2.1.1. Fiscal

2.2.5.2.1.1.2. Inscrito na dívida ativa

2.2.5.2.1.2. Cessão fiduciária de títulos/direitos creditórios

2.2.5.2.1.3. Alienação fiduciária

2.2.5.2.1.4. Arrendamentos mercantis

2.2.5.2.1.5. Adiantamento de contrato de câmbio (ACC)

2.2.5.2.1.6. Obrigação de fazer

2.2.5.2.1.7. Obrigação de entregar

2.2.5.2.1.8. Obrigação de dar

2.2.5.2.1.9. Obrigações ilíquidas

2.2.5.2.1.10. N/A

2.2.5.2.1.10.1. Justificativa

☎ (67) 3029-2979 ☎ (67) 9878-6346

✉ [cury@curyconsultores.com.br](mailto:cury@curyconsultores.com.br)

📍 Rua Dona Bia Taveira, 216,  
Jardim dos Estados - Campo Grande/MS



🌐 Site



#### 2.2.5.2.1.10.2. Observações

#### 2.2.5.2.1.11. Pós ajuizamento da RJ - **NÃO EXISTEM DÍVIDAS TRIBUTÁRIAS OU TRABALHISTAS PÓS RJ**

##### 2.2.5.2.1.11.1. Tributário

##### 2.2.5.2.1.11.2. Trabalhista

##### 2.2.5.2.1.11.3. Outros

##### 2.2.5.2.1.11.3.1. Observações

##### 2.2.5.2.1.11.4. Observações / Gráficos

#### 2.2.6. Demonstração de resultados (evolução)

2.2.6.1. Observações (análise faturamento/índices de liquidez/receita x custo/receita x resultado)

#### 2.2.7. Diligência nos estabelecimentos do grupo

#### 2.2.9. Observações

#### 2.2.10. Anexos

#### Questionamentos complementares:

- É sabido que logo após o deferimento do processamento da RJ, os fornecedores e instituições financeiras cortam as linhas de créditos e vendas a prazo. O que está sendo feito para equalizar esse problema, notadamente com relação ao fluxo de caixa? - **Estamos buscando linhas de créditos para aquisição de estoques para restabelecer os números positivos que obtínhamos anteriormente a necessidade da recuperação judicial. Outra medida tomada para equalizar esse problema foi colocar bens a vendas na busca de reparação no fluxo de caixa.**

- Quais medidas foram colocadas em prática para redução dos gastos do grupo?

- **Redução, renegociação bem como rescisão de contratos.**

☎ (67) 3029-2979 ☎ (67) 9878-6346

✉ [cury@curyconsultores.com.br](mailto:cury@curyconsultores.com.br)

📍 Rua Dona Bia Taveira, 216,  
Jardim dos Estados - Campo Grande/MS



🌐 Site



- **Reorganização com objetivos de diminuição no quadro de funcionários.**
  - **Busca incansável para redução de percas da empresa.**
  -
- Houveram negócios novos? Clientes e parceiros comerciais novos? **Trabalho constante para conseguirmos novos clientes e parceiros comerciais.**
- Aconteceu alguma relação comercial que causasse impacto no faturamento da companhia? **Vários fornecedores cortaram nossos limites/faturamentos; Diminuição de créditos; bloqueio de cadastros. Essas medidas causaram grandes impactos negativos no faturamento da companhia.**
- Ocorreram acontecimentos negativos para as atividades da empresa nesse período?
- **A já existência de pagamentos sendo feitos em atrasos**
  - **O anuncio de que a nossa empresa se encontra em Recuperação Judicial trouxe impactos negativos, chegando a redução de mais de 70% do faturamento em relação ao ano anterior.**
- Elucide quais foram esses acontecimentos.
- Algum bem da empresa sofreu deterioração? (computadores, mobília, caminhões etc.) **Somente as habituais depreciações de balanço.**
- Houve contratação de novos funcionários? **Não PLANILHA EM ANEXO ATÉ JULHO23**
- Houve redução no quadro de funcionários? as rescisões foram pagas? **SIM PLANILHA EM ANEXO ATÉ JULHO23**
- Os tributos originados após o pedido de RJ estão sendo pagos em dia? **Sim**

☎ (67) 3029-2979 ☎ (67) 9878-6346

✉ cury@curyconsultores.com.br

📍 Rua Dona Bia Taveira, 216,  
Jardim dos Estados - Campo Grande/MS



🌐 Site



- Fornecedores, prestadores de serviços e demais despesas estão sendo honradas, após o deferimento da RJ? **Sim, na medida do possível, estamos trabalhando com novos prazos.**

- Sobre os produtores rurais, ocorreu algum fato positivo ou negativo que impactasse as atividades? **Não, apenas a oscilação de mercado com relação as commodities.**

- Outras informações que julgarem relevantes.

- Solicitamos, ainda, que seja providenciado toda a documentação inerente aos créditos relacionados na lista do art. 51, da LRF, tais como: **planilhas de cálculo, contratos, comprovantes de pagamentos pelo Grupo, com a finalidade de verificação dos créditos, conciliação e mediação das partes, evitando assim a judicialização de incidentes de impugnação desnecessários.**

Segue link com toda documentação: [Docs Credores](#)

Sendo o que tínhamos para o momento, aguardamos as respostas e documentos o quanto antes possível.

Atenciosamente.

(67) 3029-2979 (67) 9878-6346

[cury@curyconsultores.com.br](mailto:cury@curyconsultores.com.br)

Rua Dona Bia Taveira, 216,  
Jardim dos Estados - Campo Grande/MS



Site





TP	Descrição da Conta	Saldo Anterior	Débito	Crédito	Saldo Atual
SS	<b>A T I V O</b>	3.079.654,95 D	2.298.973,79	1.791.385,17	3.587.266,15 D
SS	<b>ATIVO CIRCULANTE</b>	673.315,37 D	1.432.873,79	1.533.385,17	572.826,99 D
SS	<b>DISPONÍVEL</b>	55.539,95 D	1.055.052,13	1.035.586,57	75.022,35 D
SS	<b>CAIXA GERAL</b>	54.689,22 D	389.990,71	370.527,90	74.279,21 D
1.1.01.01.0004	AA Caixa Para Zeramento de Movimento - Gr	0,00 C	363.696,32	363.696,32	0,00 C
1.1.01.01.0005	AA Caixa Dinheiro PDVs/Crediarario	54.689,22 D	22.878,60	3.415,79	74.279,21 D
1.1.01.01.0006	AA Caixa Geral - CHF	0,00 C	3.415,79	3.415,79	0,00 C
1.1.01.02	<b>SS FECHAMENTO DE TESOURARIA</b>	0,00 C	22.878,60	22.878,60	0,00 C
1.1.01.02.0001	AA Caixa Movimento PDV's	0,00 C	22.878,60	22.878,60	0,00 C
1.1.01.03	<b>SS BANCOS CONTA MOVIMENTO</b>	0,00 C	642.082,69	642.082,69	0,00 C
1.1.01.03.0011	AA Banco Sicredi - Ag 0903 C.C. 47221-2	0,00 C	642.082,69	642.082,69	0,00 C
1.1.01.05	<b>SS APLICAÇÕES FINANCEIRAS</b>	850,73 D	3,54	0,79	847,98 D
1.1.01.05.0012	AA Banco Sicredi 47221-2 ( Poupança Integ	382,20 D	3,54	0,79	381,41 D
1.1.01.05.0013	AA Banco Sicredi 47221-2 ( Sicredinvest )	468,53 D	0,00	0,00	468,53 D
1.1.01.33	<b>SS VALORES EM TRÂNSITO</b>	0,00 C	96,59	96,59	0,00 C
1.1.01.33.0001	AA Cheques a Vista a Compensar	0,00 C	96,59	96,59	0,00 C
1.1.02	<b>SS CONTAS E TÍTULOS A RECEBER</b>	587.303,65 D	377.821,66	493.039,28	472.093,61 D
1.1.02.01	<b>SS FATURAS/CREDIARIOS A RECEBER</b>	83.685,32 D	3.754,50	0,00	87.439,82 D
1.1.02.01.0001	AA Títulos a Receber	14.485,25 D	0,00	0,00	14.485,25 D
1.1.02.01.0013	AA Títulos a Receber ( Data Especifica )	69.200,07 D	3.754,50	0,00	72.954,57 D
1.1.02.02	<b>SS CARTÕES CREDITO A RECEBER</b>	22.636,90 D	16.774,40	17.882,89	21.589,11 D
1.1.02.02.0004	AA Cartão Super Compras (Tricard) - Credi	161,20 D	0,00	0,00	161,20 D
1.1.02.02.0020	AA Cartão Mastercard Crédito - Cielo	7.965,03 D	8.121,57	8.818,87	7.101,73 D
1.1.02.02.0023	AA Cartão Visa Crédito - Cielo	7.747,10 D	6.933,06	7.243,93	7.461,14 D
1.1.02.02.0025	AA Cartão Elo Crédito - Cielo	1.706,29 D	1.200,27	1.820,09	1.306,11 D
1.1.02.02.0051	AA Cartão Siga Cred	5.057,28 D	519,50	0,00	5.576,78 D
1.1.02.03	<b>SS CARTÕES DEBITO A RECEBER</b>	5.381,25 D	22.153,86	26.096,15	1.404,66 D
1.1.02.03.0019	AA Cartão Maestro Débito - Cielo	2.402,22 D	8.620,97	10.569,97	6.569,97 D
1.1.02.03.0025	AA Cartão Visa Débito - Cielo	1.867,62 D	9.813,85	11.011,93	4.913,69 D
1.1.02.03.0026	AA Cartão Elo Débito - Cielo	1.111,41 D	3.719,04	4.514,31	4.402,90 D
1.1.02.04	<b>SS CARTÕES VOUCHER A RECEBER</b>	153,60 D	0,00	0,00	153,60 D
1.1.02.04.0001	AA Cartão Sodexo Alimentação Pass - Cielo	153,60 D	0,00	153,60	153,60 D
1.1.02.05	<b>SS CHEQUES EM CARTEIRA</b>	7.082,39 D	0,00	0,00	7.082,39 D
1.1.02.05.0003	AA Cheques em Transito	7.082,39 D	0,00	0,00	7.082,39 D
1.1.02.06	<b>SS TÍTULOS A RECEBER</b>	30.030,04 D	9.605,79	0,00	39.635,83 D
1.1.02.06.0006	AA Recebimento PIX	30.030,04 D	9.605,79	0,00	39.635,83 D
1.1.02.07	<b>SS ADIANTAMENTO A FORNECEDORES</b>	387.696,31 D	196.711,00	413.299,19	171.274,30 D
1.1.02.07.0001	AA Adiantamentos a Fornecedores Nacionais	382.559,61 D	196.711,00	413.299,19	165.539,62 D
1.1.02.07.0002	AA Adiantamentos a Fornecedores	5.136,70 D	0,00	0,00	5.136,70 D
1.1.02.08	<b>SS ADIANTAMENTO A FUNCIONÁRIOS</b>	42.119,12 D	14.088,89	10.357,58	45.789,95 D
1.1.02.08.0001	AA Vale Salarial ( Adiantamento )	0,00 C	3.941,10	3.941,10	0,00 C
1.1.02.08.0002	AA Empréstimos a Funcionários	13.500,00 D	3.717,28	1.233,76	15.489,48 D
1.1.02.08.0006	AA Crediarario Funcionários a Receber	4.145,01 D	58,66	0,00	4.203,67 D
1.1.02.08.0007	AA Quebra de Caixa a Descontar	74,29 D	82,03	20,10	72,46 D
1.1.02.08.0008	AA Adiantamento de Ferias	24.344,16 D	4.106,24	2.979,04	25.317,96 D
1.1.02.08.0009	AA Totalização Convenio Funcionario	55,66 D	459,35	459,35	0,00 D
1.1.02.08.0010	AA Adiantamento Rescisao	0,00 C	1.724,23	1.724,23	0,00 C
1.1.02.09	<b>SS TRIBUTOS A RECUPERAR</b>	1,28 D	0,79	0,00	0,49 D
1.1.02.09.0015	AA IRF Sobre Rendimentos de Aplicações Fin	1,28 D	0,79	0,00	0,49 D
1.1.02.10	<b>SS OUTROS CRÉDITOS</b>	8.517,44 D	114.732,43	25.249,87	98.034,84 D
1.1.02.10.0024	AA Empréstimo Mutuo	8.517,44 D	114.732,43	25.249,87	98.034,84 D
1.1.05	<b>SS DESPESAS DO EXERCÍCIO SEGUINTE</b>	30.471,77 D	0,00	4.759,32	25.712,45 D
1.1.05.01	<b>SS DESPESAS PAGAS ANTECIPADAMENTE</b>	30.471,77 D	0,00	4.759,32	25.712,45 D
1.1.05.01.0001	AA Seguros Pagos	1.058,03 D	0,00	106,60	951,43 D
1.1.05.01.0004	AA IPTU	29.413,74 D	0,00	4.652,72	24.761,02 D
1.2	<b>SS ATIVO NAO CIRCULANTE</b>	1.027.632,42 D	258.000,00	258.000,00	1.027.632,42 D
1.2.01	<b>SS CONTAS E TÍTULOS A RECEBER</b>	1.027.632,42 D	258.000,00	258.000,00	1.027.632,42 D
1.2.01.06	<b>SS TÍTULOS A RECEBER</b>	1.027.632,42 D	0,00	0,00	1.027.632,42 D
1.2.01.06.0008	AA Mútuos e Empréstimos a Receber - LP	1.027.632,42 D	0,00	0,00	1.027.632,42 D
1.2.01.11	<b>SS CRÉDITOS COM PESSOAS LIGADAS</b>	0,00 C	258.000,00	258.000,00	0,00 C
1.2.01.11.0006	AA Adiantamento a Socios - Fabio Chagas	0,00 C	258.000,00	258.000,00	0,00 C
1.3	<b>SS REALIZAVEL A LONGO PRAZO</b>	1.368.527,35 D	608.100,00	0,00	1.976.627,35 D
1.3.01	<b>SS INVESTIMENTOS</b>	77.400,30 D	100,00	0,00	77.500,30 D
1.3.01.01	<b>SS OUTROS INVESTIMENTOS PERMANENTES</b>	77.400,30 D	100,00	0,00	77.500,30 D
1.3.01.01.0002	AA Conta Capital Sicredi 47221-2 - CHF	77.400,30 D	100,00	0,00	77.500,30 D
1.3.02	<b>SS IMOBILIZADO</b>	1.291.127,05 D	608.000,00	0,00	1.899.127,05 D
1.3.02.01	<b>SS IMOBILIZADO TÉCNICO</b>	0,00 C	608.000,00	0,00	0,00 C
1.3.02.01.0001	AA Imóveis - Terrenos	0,00 C	608.000,00	0,00	0,00 C
1.3.02.05	<b>SS ATIVOS EM FORMAÇÃO</b>	1.291.127,05 D	0,00	0,00	1.291.127,05 D
1.3.02.05.0002	AA Consorcio	1.291.127,05 D	0,00	0,00	1.291.127,05 D
1.9	<b>SS COMPENSAÇÃO ATIVA</b>	10.179,81 D	0,00	0,00	10.179,81 D
1.9.01	<b>SS CONTRATOS E BENS</b>	10.179,81 D	0,00	0,00	10.179,81 D
1.9.01.03	<b>SS BENS DE TERCEIROS SOB NOSSA RESPONSABILIDADE</b>	10.179,81 D	0,00	0,00	10.179,81 D
1.9.01.03.0001	AA Bens Recebidos em Comodato	10.179,81 D	0,00	0,00	10.179,81 D

Este documento é copia do original assinado digitalmente por OSVALDO DE MOURA JUNIOR, CPF: 08906724688-8, em 07/07/2023, às 16:31. Para aceitar os autos, clique em: https://esaj.tjms.jus.br/pastadigital/pg/abrirConferenciaDocumento.do, informe o processo 0806724688-8.12.0002 e o código URSJDTB-2023-0111111-1.

Classificação	Tp Descrição da Conta	Saldo Anterior	Débito	Crédito	Saldo Atual
<b>2</b>	<b>SS PASSIVO</b>	<b>3.079.654,95 C</b>	<b>1.239.281,53</b>	<b>1.758.183,67</b>	<b>3.598.555,09 C</b>
<b>2.1</b>	<b>SS PASSIVO CIRCULANTE</b>	<b>1.073.670,53 C</b>	<b>1.227.840,89</b>	<b>1.488.743,03</b>	<b>1.334.572,67 C</b>
<b>2.1.01</b>	<b>SS OBRIGAÇÕES OPERACIONAIS</b>	<b>831.777,44 C</b>	<b>1.223.899,83</b>	<b>1.481.292,96</b>	<b>1.089.192,57 C</b>
<b>2.1.01.01</b>	<b>SS FORNECEDORES</b>	<b>57.131,17 C</b>	<b>26.437,48</b>	<b>23.903,93</b>	<b>54.297,62 C</b>
2.1.01.01.0001	AA Fornecedores de Mercadorias Revenda	8.023,02 C	10.992,56	7.325,81	4.455,27 C
2.1.01.01.0004	AA Fornecedores de Servicos	20.803,26 C	12.914,92	14.048,12	21.557,46 C
2.1.01.01.0006	AA Fornecedores Tributários Estaduais	30,00 C	30,00	30,00	0,00 C
2.1.01.01.0007	AA Fornecedores Tributários Municipais	28.274,89 C	0,00	0,00	28.274,89 C
2.1.01.01.0008	AA Fornecedores Funcionarios	0,00 C	2.500,00	2.500,00	0,00 C
<b>2.1.01.02</b>	<b>SS TITULOS A PAGAR</b>	<b>0,00 C</b>	<b>608.000,00</b>	<b>608.000,00</b>	<b>0,00 C</b>
2.1.01.02.0001	AA Obrigações por Aquisição de Imobilizad	0,00 C	608.000,00	608.000,00	0,00 C
<b>2.1.01.03</b>	<b>SS HONORÁRIOS E SALÁRIOS A PAGAR</b>	<b>34.368,82 C</b>	<b>41.064,59</b>	<b>33.829,75</b>	<b>27.193,55 C</b>
2.1.01.03.0001	AA Salários e Ordenados	31.457,90 C	27.686,00	19.166,10	22.996,00 C
2.1.01.03.0002	AA Férias a Pagar	0,00 C	4.106,24	4.106,24	0,00 C
2.1.01.03.0004	AA Pró labore a Pagar	2.317,56 C	0,00	1.174,80	3.492,36 C
2.1.01.03.0007	AA Rescisoes a Pagar	0,00 C	1.724,23	1.724,23	0,00 C
2.1.01.03.0008	AA Emprestimo/Adiantamento Funcionário	593,36 C	7.548,12	7.658,38	703,82 C
<b>2.1.01.04</b>	<b>SS CONTRIBUIÇÕES SOCIAIS À RECOLHER</b>	<b>10.402,51 C</b>	<b>10.510,54</b>	<b>9.685,13</b>	<b>9.117,90 C</b>
2.1.01.04.0001	AA INSS Folha de Salários à Recolher	7.181,84 C	7.181,84	7.193,85	7.189,85 C
2.1.01.04.0002	AA FGTS à Pagar	3.220,67 C	3.328,70	2.491,28	2.928,05 C
<b>2.1.01.05</b>	<b>SS IMPOSTOS E TAXAS À PAGAR</b>	<b>248,05 C</b>	<b>62,90</b>	<b>0,00</b>	<b>185,15 C</b>
2.1.01.05.0006	AA IRRF à Recolher s/Folha Pagto	247,25 C	62,10	0,00	185,15 C
2.1.01.05.0007	AA ISS à Recolher	0,80 C	0,80	0,00	0,80 C
<b>2.1.01.06</b>	<b>SS EMPRÉSTIMOS E FINANCIAMENTOS À PAGAR</b>	<b>300.740,63 C</b>	<b>83.607,23</b>	<b>59.779,69</b>	<b>276.803,97 C</b>
2.1.01.06.0004	AA Consorcios	241.355,57 C	24.222,17	0,00	217.133,40 C
2.1.01.06.0006	AA Conta Garantida	59.385,06 C	59.385,06	59.779,69	59.385,06 C
<b>2.1.01.07</b>	<b>SS CONTAS TRANSITÓRIAS</b>	<b>11.753,07 C</b>	<b>38,90</b>	<b>3.151,03</b>	<b>14.675,17 C</b>
2.1.01.07.0002	AA Bonificações Fornecedores - Pagamentos	424,73 C	0,00	0,00	424,73 C
2.1.01.07.0003	AA Contra Vale	322,60 C	38,90	38,90	322,60 C
2.1.01.07.0005	AA Folha de pagamento	11.005,74 C	0,00	3.112,13	14.117,87 C
<b>2.1.01.09</b>	<b>SS OUTRAS OBRIGAÇÕES</b>	<b>417.133,19 C</b>	<b>454.178,19</b>	<b>742.943,43</b>	<b>705.158,33 C</b>
2.1.01.09.0009	AA Cheques a Compensar	239.000,00 C	40.000,00	0,00	199.000,00 C
2.1.01.09.0014	AA Mútuos e Empréstimos a Pagar	178.133,19 C	314.133,19	546.232,43	410.033,69 C
2.1.01.09.0030	AA Adiantamento a Fornecedores	0,00 C	100.045,00	196.711,00	96.669,00 C
<b>2.1.02</b>	<b>SS OBRIGAÇÕES PROVISIONADAS</b>	<b>241.893,09 C</b>	<b>3.941,06</b>	<b>7.450,07</b>	<b>245.484,08 C</b>
<b>2.1.02.03</b>	<b>SS PROVISÃO PARA FÉRIAS</b>	<b>228.877,83 C</b>	<b>3.580,82</b>	<b>4.238,86</b>	<b>229.177,87 C</b>
2.1.02.03.0001	AA Provisão Para Férias	228.877,83 C	3.580,82	4.238,86	229.177,87 C
<b>2.1.02.04</b>	<b>SS PROVISÃO PARA 13º SALÁRIO</b>	<b>13.015,26 C</b>	<b>360,24</b>	<b>3.211,21</b>	<b>15.066,33 C</b>
2.1.02.04.0001	AA Provisão Para 13º Salário	13.015,26 C	360,24	3.211,21	15.066,33 C
<b>2.2</b>	<b>SS PASSIVO NAO CIRCULANTE</b>	<b>482.134,05 C</b>	<b>0,00</b>	<b>258.000,00</b>	<b>740.134,05 C</b>
<b>2.2.01</b>	<b>SS OBRIGAÇÕES OPERACIONAIS</b>	<b>482.134,05 C</b>	<b>0,00</b>	<b>258.000,00</b>	<b>740.134,05 C</b>
<b>2.2.01.06</b>	<b>SS EMPRÉSTIMOS E FINANCIAMENTOS À PAGAR</b>	<b>482.134,05 C</b>	<b>0,00</b>	<b>0,00</b>	<b>482.134,05 C</b>
2.2.01.06.0002	AA Consórcios - LP	482.134,05 C	0,00	0,00	482.134,05 C
<b>2.2.01.07</b>	<b>SS OBRIGAÇÕES COM PESSOAS LIGADAS</b>	<b>0,00 C</b>	<b>0,00</b>	<b>258.000,00</b>	<b>258.000,00 C</b>
2.2.01.07.0001	AA Conta Corrente Sócios Quotistas - LP	0,00 C	0,00	258.000,00	258.000,00 C
<b>2.5</b>	<b>SS PATRIMÔNIO LÍQUIDO</b>	<b>1.513.670,56 C</b>	<b>11.440,64</b>	<b>11.440,64</b>	<b>1.513.670,56 C</b>
<b>2.5.01</b>	<b>SS CAPITAL SOCIAL</b>	<b>100.000,00 C</b>	<b>0,00</b>	<b>0,00</b>	<b>100.000,00 C</b>
<b>2.5.01.01</b>	<b>SS CAPITAL REALIZADO</b>	<b>100.000,00 C</b>	<b>0,00</b>	<b>0,00</b>	<b>100.000,00 C</b>
2.5.01.01.0003	AA Fabio Chagas da Silva	100.000,00 C	0,00	0,00	100.000,00 C
<b>2.5.05</b>	<b>SS LUCROS OU PREJUÍZOS ACUMULADOS</b>	<b>1.425.111,20 C</b>	<b>11.440,64</b>	<b>0,00</b>	<b>1.413.670,56 C</b>
<b>2.5.05.01</b>	<b>SS LUCROS OU PREJUÍZOS ACUMULADOS</b>	<b>1.425.111,20 C</b>	<b>11.440,64</b>	<b>0,00</b>	<b>1.413.670,56 C</b>
2.5.05.01.0001	AA Lucros Acumulados	1.425.111,20 C	11.440,64	0,00	1.413.670,56 C
<b>2.5.06</b>	<b>SS RESULTADO DO EXERCÍCIO</b>	<b>11.440,64 D</b>	<b>0,00</b>	<b>11.440,64</b>	<b>0,00 C</b>
<b>2.5.06.01</b>	<b>SS RESULTADO DO EXERCÍCIO</b>	<b>11.440,64 D</b>	<b>0,00</b>	<b>11.440,64</b>	<b>0,00 C</b>
2.5.06.01.0050	AA Prejuízos no Exercício	11.440,64 D	0,00	11.440,64	0,00 C
<b>2.9</b>	<b>SS COMPENSAÇÃO PASSIVA</b>	<b>10.179,81 C</b>	<b>0,00</b>	<b>0,00</b>	<b>10.179,81 C</b>
<b>2.9.01</b>	<b>SS CONTRATOS E BENS</b>	<b>10.179,81 C</b>	<b>0,00</b>	<b>0,00</b>	<b>10.179,81 C</b>
<b>2.9.01.03</b>	<b>SS RESPONSABILIDADE SOBRE BENS DE TERCEIR</b>	<b>10.179,81 C</b>	<b>0,00</b>	<b>0,00</b>	<b>10.179,81 C</b>
2.9.01.03.0001	AA Recebimento de Bens em Comodato	10.179,81 C	0,00	0,00	10.179,81 C

Este documento é copia do original assinado digitalmente por JOSE EDUARDO CHEMINI BURYCE em 07/2023, e liberado nos autos digitais por Usuário padrão para acesso SA MAT em 07/2023. Para acessar os autos digitais, acesse o site https://esaj.tjms.jus.br/pastadigital/pg/abrirConferenciaDocumento.do, informe o processo 0806724-68-2023-8 e o código IRSDib.

Classificação	Tp Descrição da Conta	Saldo Anterior	Débito	Crédito	Saldo Atual
<b>3</b>	<b>SS CONTAS DE RESULTADO</b>	<b>0,00 C</b>	<b>95.955,25</b>	<b>84.641,73</b>	<b>11.313,52 D</b>
<b>3.1</b>	<b>SS RECEITAS</b>	<b>0,00 C</b>	<b>232,08</b>	<b>75.629,71</b>	<b>75.397,63 C</b>
<b>3.1.01</b>	<b>SS VENDA LÍQUIDA DE MERCADORIAS</b>	<b>0,00 C</b>	<b>135,49</b>	<b>75.302,64</b>	<b>75.167,15 C</b>
<b>3.1.01.01</b>	<b>SS VENDA BRUTA DE MERCADORIAS</b>	<b>0,00 C</b>	<b>135,49</b>	<b>75.302,64</b>	<b>75.167,15 C</b>
3.1.01.01.0001	AA Venda Em Dinheiro	0,00 C	0,00	22.917,50	22.917,50 C
3.1.01.01.0002	AA Venda Em Cheques à Vista	0,00 C	96,59	96,59	0,00 C
3.1.01.01.0004	AA Venda Em Cartões Débito	0,00 C	0,00	22.153,86	22.153,86 C
3.1.01.01.0005	AA Venda Em Cartões Crédito	0,00 C	0,00	16.254,90	16.254,90 C
3.1.01.01.0006	AA Venda Em Voucher	0,00 C	0,00	519,50	0,00 C
3.1.01.01.0008	AA Venda Em Convênio	0,00 C	0,00	3.754,50	0,00 C
3.1.01.01.0010	AA Venda Em Carteira Digital	0,00 C	0,00	9.605,79	9.605,79 C
3.1.01.01.0097	AA ( - ) Devoluções De Vendas	0,00 C	38,90	0,00	0,00 C
<b>3.1.02</b>	<b>SS OUTRAS RECEITAS OPERACIONAIS</b>	<b>0,00 C</b>	<b>96,59</b>	<b>327,07</b>	<b>230,48 C</b>
<b>3.1.02.01</b>	<b>SS RECEITAS FINANCEIRAS</b>	<b>0,00 C</b>	<b>96,59</b>	<b>268,41</b>	<b>161,82 C</b>
3.1.02.01.0001	AA Rendimentos De Aplicações Financeiras	0,00 C	0,00	3,54	0,00 C
3.1.02.01.0002	AA Sobras De Caixa	0,00 C	96,59	192,87	0,00 C
3.1.02.01.0005	AA Juros Cobrados De Fornecedores	0,00 C	0,00	72,00	0,00 C
<b>3.1.02.03</b>	<b>SS OUTRAS RECEITAS</b>	<b>0,00 C</b>	<b>0,00</b>	<b>58,66</b>	<b>58,66 C</b>
3.1.02.03.0001	AA Recuperação De Despesas	0,00 C	0,00	58,66	0,00 C
<b>3.2</b>	<b>SS CUSTOS DAS MERCADORIAS E SERVIÇOS VEND</b>	<b>0,00 C</b>	<b>7.325,81</b>	<b>0,00</b>	<b>7.325,81 D</b>
<b>3.2.01</b>	<b>SS CUSTO DAS MERCADORIAS VENDIDAS ( CMV )</b>	<b>0,00 C</b>	<b>7.325,81</b>	<b>0,00</b>	<b>7.325,81 D</b>
<b>3.2.01.02</b>	<b>SS ENTRADAS DE MERCADORIAS</b>	<b>0,00 C</b>	<b>7.325,81</b>	<b>0,00</b>	<b>7.325,81 D</b>
3.2.01.02.0001	AA Compra De Mercadorias	0,00 C	7.325,81	0,00	7.325,81 D
<b>3.3</b>	<b>SS DESPESAS OPERACIONAIS</b>	<b>0,00 C</b>	<b>88.397,36</b>	<b>9.012,02</b>	<b>79.385,34 D</b>
<b>3.3.01</b>	<b>SS DESPESAS COM PESSOAL</b>	<b>0,00 C</b>	<b>63.469,95</b>	<b>9.001,22</b>	<b>54.468,73 D</b>
<b>3.3.01.01</b>	<b>SS DESPESAS COM FOLHA DE PAGAMENTO</b>	<b>0,00 C</b>	<b>57.432,11</b>	<b>8.602,60</b>	<b>48.829,51 D</b>
3.3.01.01.0001	AA Pró-Labore	0,00 C	1.320,00	0,00	1.320,00 D
3.3.01.01.0002	AA Salários e Ordenados	0,00 C	28.293,94	1.960,58	26.333,36 D
3.3.01.01.0003	AA Horas Extras	0,00 C	186,90	0,00	0,00 D
3.3.01.01.0004	AA Férias	0,00 C	3.132,94	0,00	3.132,94 D
3.3.01.01.0005	AA 13° Salário	0,00 C	2.373,40	0,00	2.373,40 D
3.3.01.01.0006	AA Gratificações	0,00 C	600,00	0,00	0,00 D
3.3.01.01.0007	AA Encargos Sociais - Inss	0,00 C	15.913,15	6.642,02	9.271,13 D
3.3.01.01.0008	AA Encargos Sociais - Fgts	0,00 C	2.823,75	0,00	2.823,75 D
3.3.01.01.0009	AA Indenizações Trabalhistas	0,00 C	108,03	0,00	0,00 D
3.3.01.01.0010	AA Exame Admisional e Periódico	0,00 C	100,00	0,00	0,00 D
3.3.01.01.0016	AA Mão De Obra Temporaria	0,00 C	2.580,00	0,00	2.580,00 D
<b>3.3.01.02</b>	<b>SS BENEFÍCIOS</b>	<b>0,00 C</b>	<b>6.037,84</b>	<b>398,62</b>	<b>5.639,22 D</b>
3.3.01.02.0002	AA Assistência Médica e Odontológica	0,00 C	2.890,06	397,62	2.492,44 D
3.3.01.02.0005	AA Vale Alimentação	0,00 C	3.147,78	1,00	3.146,78 D
<b>3.3.03</b>	<b>SS DESPESAS ADMINISTRATIVAS</b>	<b>0,00 C</b>	<b>7.936,88</b>	<b>0,00</b>	<b>7.936,88 D</b>
<b>3.3.03.07</b>	<b>SS SEGUROS</b>	<b>0,00 C</b>	<b>106,60</b>	<b>0,00</b>	<b>106,60 D</b>
3.3.03.07.0001	AA Imoveis	0,00 C	106,60	0,00	0,00 D
<b>3.3.03.08</b>	<b>SS DESPESAS COM INFORMÁTICA</b>	<b>0,00 C</b>	<b>25,00</b>	<b>0,00</b>	<b>25,00 D</b>
3.3.03.08.0004	AA Manutenção e Aquisição De Hardware	0,00 C	25,00	0,00	0,00 D
<b>3.3.03.09</b>	<b>SS HONORÁRIOS DE TERCEIROS</b>	<b>0,00 C</b>	<b>6.250,00</b>	<b>0,00</b>	<b>6.250,00 D</b>
3.3.03.09.0001	AA Prestação De Serviços Administrativos	0,00 C	6.250,00	0,00	6.250,00 D
<b>3.3.03.12</b>	<b>SS MATERIAL DE EXPEDIENTE</b>	<b>0,00 C</b>	<b>1.555,28</b>	<b>0,00</b>	<b>1.555,28 D</b>
3.3.03.12.0004	AA Material De Uso e Consumo	0,00 C	1.555,28	0,00	0,00 D
<b>3.3.04</b>	<b>SS DESPESAS TRIBUTÁRIAS</b>	<b>0,00 C</b>	<b>4.682,72</b>	<b>0,00</b>	<b>4.682,72 D</b>
<b>3.3.04.01</b>	<b>SS DESPESAS TRIBUTÁRIAS</b>	<b>0,00 C</b>	<b>4.682,72</b>	<b>0,00</b>	<b>4.682,72 D</b>
3.3.04.01.0002	AA Iptu e Impostos Municipais	0,00 C	4.652,72	0,00	0,00 D
3.3.04.01.0003	AA Outros Impostos e Taxas Estaduais	0,00 C	30,00	0,00	0,00 D
<b>3.3.05</b>	<b>SS DESPESAS FINANCEIRAS</b>	<b>0,00 C</b>	<b>12.293,56</b>	<b>10,80</b>	<b>12.282,76 D</b>
<b>3.3.05.01</b>	<b>SS DESPESAS FINANCEIRAS</b>	<b>0,00 C</b>	<b>12.293,56</b>	<b>10,80</b>	<b>12.282,76 D</b>
3.3.05.01.0002	AA Iof	0,00 C	271,81	0,00	0,00 D
3.3.05.01.0003	AA Tarifas e Despesa Bancárias	0,00 C	5.589,44	0,01	5.589,45 D
3.3.05.01.0004	AA Taxas Administrativas De Cartões	0,00 C	1.290,85	0,00	0,00 D
3.3.05.01.0005	AA Juros Sobre Capital De Giro	0,00 C	774,04	0,00	0,00 D
3.3.05.01.0008	AA Juros Por Atraso Pgto	0,00 C	253,97	0,00	0,00 D
3.3.05.01.0012	AA Juros Sobre Antecipação	0,00 C	0,00	10,79	0,00 D
3.3.05.01.0017	AA Juros Consorcios	0,00 C	4.113,45	0,00	0,00 D
<b>3.3.09</b>	<b>SS OUTRAS DESPESAS</b>	<b>0,00 C</b>	<b>14,25</b>	<b>0,00</b>	<b>14,25 D</b>
<b>3.3.09.01</b>	<b>SS OUTRAS DESPESAS</b>	<b>0,00 C</b>	<b>14,25</b>	<b>0,00</b>	<b>14,25 D</b>
3.3.09.01.0003	AA Falta De Caixa Não Cobrada	0,00 C	14,25	0,00	0,00 D

Este documento é copia do original assinado digitalmente por JOSE EDUARDO CHEMIN, e liberado nos autos digitais por Usuário para acesso SAJAT, em 10/07/2023, às 16:21:15. Para acessar os autos digitais, clique no link: https://esaj.tjms.jus.br/pastadigital/pg/abrirConferenciaDocumento.do, informe o processo 0806724-68-2023-8 e o código 1608, sob nº 1608.

Classificação      Tp Descrição da Conta      Saldo Anterior      Débito      Crédito      Saldo Atual

Reconhecemos a exatidão da presente Demonstração do Ativo e Passivo e demais Demonstrações Contábeis dos Exercícios Findos em 31/05/2023  
As Notas Explicativas são parte integrante das Demonstrações Contábeis

Navirai, 31 Maio, 2023

Contador: Alex Fernandes Franco

CRC: MS01274301

CPF: 826.211.791-34

Empresa: C.H.F Comercio De Generos Alimenticios

Respon: Fabio Chagas Da Silva

CPF: 899.435.111-68

Este documento é copia do original assinado digitalmente por JOSE EDUARDO CHEMIN CURY e TRIBUNAL DE JUSTICA DO ESTADO MATO GROSSO DO SUL. Protocolado em 10/07/2023 às 16:08, sob o número W00223070667228, e liberado nos autos digitais por Usuário padrão para acesso SAJ/AT, em 10/07/2023 às 16:31. Para acessar os autos processuais, acesse o site <https://esaj.tjms.jus.br/pastadigital/pg/abrirConferenciaDocumento.do>, informe o processo 0806724-68.2023.8.12.0002 e o código jlrSDtlb.



Saldo: 05/2023 D/C

	<b>3.587.243,57</b>	<b>D</b>
<b>LANTE</b>	<b>572.803,99</b>	<b>D</b>
<b>VEL</b>	<b>75.005,51</b>	<b>D</b>
xa Geral	74.152,03	D
Aplicacoes Financeiras	853,48	D
<b>CONTAS E TITULOS A RECEBER</b>	<b>472.086,03</b>	<b>D</b>
Faturas a Receber	87.439,82	D
Cartoes a Receber	22.967,37	D
Tickets a Receber	0,00	C
Cheques em Carteira	7.082,39	D
Titulos a Receber	39.635,83	D
Adiantamento a Fornecedor	171.108,12	D
Adiantamento a Funcionarios	45.850,43	D
Tributos a Recuperar	2,07	D
Emprestimos	98.000,00	D
<b>DESPESAS DO EXERCICIO SEGUINTE</b>	<b>25.712,45</b>	<b>D</b>
Despesas Pagas Antecipadamente	25.712,45	D
<b>ATIVO NAO CIRCULANTE</b>	<b>1.027.632,42</b>	<b>D</b>
<b>CONTAS E TITULOS A RECEBER</b>	<b>1.027.632,42</b>	<b>D</b>
Titulos a Receber	1.027.632,42	D
<b>REALIZAVEL A LONGO PRAZO</b>	<b>1.976.627,35</b>	<b>D</b>
<b>INVESTIMENTOS</b>	<b>77.500,30</b>	<b>D</b>
Participacoes Por Acoes e Quotas	77.500,30	D
<b>IMOBILIZADO</b>	<b>1.899.127,05</b>	<b>D</b>
Imobilizado Tecnico	608.000,00	D
Ativos Em Formacao	1.291.127,05	D
<b>COMPENSACAO ATIVA</b>	<b>10.179,81</b>	<b>D</b>
<b>CONTRATOS E BENS</b>	<b>10.179,81</b>	<b>D</b>
Bens De Terceiros Sob Nossa Responsabilidade	10.179,81	D

Este documento é copia do original assinado digitalmente por JOSE EDUARDO CHEMIN CURY e TRIBUNAL DE JUSTICA DO ESTADO MATO GROSSO DO SUL. Protocolado em 10/07/2023 às 16:08, sob o número W00223070667228 , e liberado nos autos digitais por Usuário padrão para acesso SAJ/AT, em 10/07/2023 às 16:31. Para acessar os autos processuais, acesse o site <https://esaj.tjms.jus.br/pastadigital/pg/abrirConferenciaDocumento.do>, informe o processo 0806724-68.2023.8.12.0002 e o código YGQ5RLS0.

Descrição	Saldo: 05/2023	D/C
<b>PASSIVO</b>	<b>3.587.243,57</b>	<b>C</b>
<b>PASSIVO CIRCULANTE</b>	<b>1.334.572,67</b>	<b>C</b>
<b>OBRIGACOES OPERACIONAIS</b>	<b>1.089.170,57</b>	<b>C</b>
Fornecedores	54.597,62	C
Salarios a Pagar	27.133,98	C
Contribuicoes Sociais a Recolher	9.577,10	C
Impostos, Taxas e Tributos a Pagar	185,15	C
Emprestimos e Financiamentos a Pagar	276.913,09	C
Cobranças a Ressarcir	14.865,20	C
Outras Obrigacoes	705.898,43	C
<b>OBRIGACOES PROVISIONADAS</b>	<b>245.402,10</b>	<b>C</b>
Provisao	245.402,10	C
<b>PASSIVO NAO CIRCULANTE</b>	<b>740.134,05</b>	<b>C</b>
<b>OBRIGACOES</b>	<b>740.134,05</b>	<b>C</b>
Emprestimos e Financiamentos a Pagar	482.134,05	C
Obrigacoes Com Pessoas Ligadas	258.000,00	C
<b>PATRIMONIO LIQUIDO</b>	<b>1.502.357,04</b>	<b>C</b>
<b>CAPITAL SOCIAL</b>	<b>100.000,00</b>	<b>C</b>
Capital Realizado	100.000,00	C
<b>LUCROS ACUMULADOS</b>	<b>1.413.670,56</b>	<b>C</b>
Lucros Acumulados	1.413.670,56	C
<b>RESULTADO DO EXERCICIO</b>	<b>11.313,52</b>	<b>D</b>
Resultado Do Exercicio	11.313,52	D
<b>CONTAS DE COMPENSACAO</b>	<b>10.179,81</b>	<b>C</b>
<b>CONTAS DE COMPENSACAO</b>	<b>10.179,81</b>	<b>C</b>
Contas De Compensacao	10.179,81	C

Reconhecemos a exatidão do presente Balanço Patrimonial e demais Demonstrações  
Contábeis dos Exercícios Findos em 31/05/2023  
As Notas Explicativas são parte integrante das Demonstrações Contábeis

Navirai, 31 Maio, 2023

Contador: Alex Fernandes Franco  
CRC: MS01274301  
CPF: 826.211.791-34

Empresa: C.H.F Comercio De Generos Alimenticios Ltda  
Respon: Fabio Chagas Da Silva  
CPF: 899.435.111-68

Este documento é copia do original assinado digitalmente por JOSE EDUARDO CHEMIN CURY e TRIBUNAL DE JUSTICA DO ESTADO MATO GROSSO DO SUL. Protocolado em 10/07/2023 às 16:08, sob o número W00223070667228, e liberado nos autos digitais por Usuário padrão para acesso SAJ/AT, em 10/07/2023 às 16:31. Para acessar os autos processuais, acesse o site <https://esaj.tjms.jus.br/pastadigital/pg/abrirConferenciaDocumento.do>, informe o processo 0806724-68.2023.8.12.0002 e o código YGQ5RLS0.





**ATIVIDADES OPERACIONAIS**

DO	(11.313,52)
rejuizo Líquido do Exercício	(11.313,52)
ação e Amortização	0,00
<b>SPESAS FINANCEIRAS</b>	0,00
<b>( + ) DESPESAS DE INVESTIMENTO</b>	0,00
<b>( = ) TOTAL DOS AJUSTES</b>	<b>(11.313,52)</b>
<b>( + ) CONTAS A RECEBER</b>	<b>115.218,41</b>
Aumento/Redução Clientes	(8.155,91)
Aumento/Redução - Realizável a Longo Prazo	0,00
Adiantamento a Terceiros	0,00
Adiantamento a Fornecedores	216.588,19
Adiantamento a Funcionarios	(3.731,31)
Verbas Comerciais	(89.482,56)
Adiantamento a Fornecedores - LP	0,00
<b>( + ) ESTOQUES</b>	<b>0,00</b>
Aumento/Redução do Estoque	0,00
Aumento/Redução - Mercadorias em Trânsito	0,00
<b>( - ) DIMINUIÇÃO NAS CONTAS A PAGAR</b>	<b>547.551,90</b>
Aumento/Redução Contas a Pagar	291.877,37
Aumento/Redução Fornecedores	(2.533,55)
Aumento/Redução Obrigações Sociais e Trabalhistas	(4.551,24)
Despesas do Exercício Seguinte	4.759,32
Aumento/Redução Fornecedores LP	258.000,00
Provisão de Despesas	0,00
<b>( = ) CAIXA PROVENIENTE DAS OPERACOES</b>	<b>651.456,79</b>
<b>( - ) JUROS PAGOS</b>	<b>0,00</b>
<b>( - ) PROVISÕES TRIBUTARIAS</b>	<b>(63,69)</b>
Saldo de IRPJ e CSLL a Pagar	0,00
Obrigações Tributárias	(62,90)
Impostos a Recuperar	(0,79)
<b>( - ) I.R NA FONTE SOBRE DIVIDENDOS RECEBIDOS</b>	<b>0,00</b>
<b>( = ) CAIXA LIQUIDO DAS ATIVIDADES OPERACIONAIS</b>	<b>651.393,10</b>
<b>FLUXO DE CAIXA DAS ATIVIDADES INVESTIMENTOS</b>	
<b>( - ) PARTICIPACOES EM ACOES E QUOTAS</b>	<b>(100,00)</b>
Outros Investimentos Permanentes	(100,00)
Jchagas Agropecuaria	0,00
<b>( +/- ) AUMENTO/REDUCAO DE IMOBILIZADO</b>	<b>(608.000,00)</b>
Compra/Venda de Imobilizado	(608.000,00)
Ativos em Formação - Consórcio	0,00
Obras em Andamento	0,00
Compensacao	0,00
<b>( + ) JUROS RECEBIDOS</b>	<b>0,00</b>
<b>( + ) DIVIDENDOS RECEBIDOS</b>	<b>0,00</b>
<b>( = ) CAIXA LIQUIDO DAS ATIVIDADES INVESTIMENTOS</b>	<b>(608.100,00)</b>
<b>FLUXO DE CAIXA DAS ATIVIDADES FINANCIAMENTO</b>	
<b>( + ) INCENTIVOS FISCAIS</b>	<b>0,00</b>
Aumento/Redução de Incentivos Fiscais	0,00
<b>( +/- ) PAGAMENTOS EMPRESTIMOS</b>	<b>(23.827,54)</b>
Aumento/Redução nos Empréstimos Financiamentos CP	(23.827,54)
Aumento/Redução nos Empréstimos Financiamentos LP	0,00
<b>( + ) AUMENTO CAPITAL SOCIAL</b>	<b>0,00</b>
Aumento Capital Social	0,00
<b>( - ) PAGAMENTOS DE DIVIDENDOS</b>	<b>0,00</b>
Distribuição de Lucros	0,00
<b>( = ) CAIXA LIQUIDO DE ATIVIDADES DE FINANCIAMENTO</b>	<b>(23.827,54)</b>
<b>( = ) CAIXA E EQUIVALENTES</b>	<b>(19.465,56)</b>
+ Saldo Inicial de Caixa e Equivalentes	55.539,95
- Saldo Final de Caixa e Equivalentes	(75.005,51)
<b>(-/+ ) VARIACAO DE CAIXAS E EQUIVALENTES</b>	<b>19.465,56</b>

Reconhecemos a exatidão da presente Demonstração de Fluxo de Caixa e demais Demonstrações Contábeis dos Exercícios Findos em 31/05/2023  
As Notas Explicativas são parte integrante das Demonstrações Contábeis

Navirai, 31 Maio, 2023

Contador: Alex Fernandes Franco  
CRC: MS01274301  
CPF: 826.211.791-34

Empresa: C.H.F Comercio De Generos Alimenticios  
Respon: Fabio Chagas Da Silva  
CPF: 899.435.111-68



05/2023 D/C

TADO	11.313,52	D
	<b>75.397,63</b>	<b>C</b>
<b>S OPERACIONAL LIQUIDA</b>	<b>75.167,15</b>	<b>C</b>
das de Mercadorias	75.206,05	C
Deduções da Venda de Mercadorias	38,90	D
<b>RECEITAS DIVERSAS</b>	<b>230,48</b>	<b>C</b>
Receitas Diversas	58,66	C
Receitas Financeiras	171,82	C
<b>CUSTO DAS MERCADORIAS VENDIDAS</b>	<b>7.325,81</b>	<b>D</b>
<b>CUSTO DAS MERCADORIAS VENDIDAS - CMV</b>	<b>7.325,81</b>	<b>D</b>
Entradas De Mercadorias	7.325,81	D
<b>DESPESAS OPERACIONAIS</b>	<b>79.385,34</b>	<b>D</b>
<b>DESPESAS COM PESSOAL</b>	<b>54.468,73</b>	<b>D</b>
Pro Labore	1.320,00	D
Despesas Com Pessoal Direto	47.509,51	D
Benefícios	5.639,22	D
<b>OUTRAS DESPESAS OPERACIONAIS</b>	<b>106,60</b>	<b>D</b>
Seguros	106,60	D
<b>DESPESAS GERAIS</b>	<b>20.127,29</b>	<b>D</b>
Despesas De Expediente	1.555,28	D
Despesas Com Informática	25,00	D
Outras Despesas	14,25	D
Honorarios Profissionais	6.250,00	D
Despesas Financeiras	12.282,76	D
<b>DESPESAS FISCAIS</b>	<b>4.682,72</b>	<b>D</b>
Despesas Fiscais	4.682,72	D

Reconhecemos a exatidão da presente Demonstração de Resultado e demais Demonstrações  
Contábeis dos Exercícios Findos em 31/05/2023  
As Notas Explicativas são parte integrante das Demonstrações Contábeis

Navirai, 31 Maio, 2023

Contador: Alex Fernandes Franco  
CRC: MS01274301  
CPF: 826.211.791-34

Empresa: C.H.F Comercio De Generos Alimenticios Ltda  
Respon: Fabio Chagas Da Silva  
CPF: 899.435.111-68



1.1.01.01.0001  
 1.1.01.01.0004  
 1.1.01.03  
 1.1.01.03.0050  
 1.1.01.32  
 1.1.01.32.0001  
 1.1.02  
 1.1.02.01  
 1.1.02.01.0001  
 1.1.02.01.0011  
 1.1.02.07  
 1.1.02.07.0002  
 1.1.02.08  
 1.1.02.08.0001  
 1.1.02.08.0002  
 1.1.02.08.0006  
 1.1.02.08.0008  
 1.1.02.08.0009  
 1.1.02.09  
 1.1.02.09.0010  
 1.1.02.09.0011  
 1.1.02.10  
 1.1.02.10.0003  
 1.1.02.10.0021  
 1.1.02.10.0024  
 1.1.03  
 1.1.03.01  
 1.1.03.01.0001  
 1.1.05  
 1.1.05.01  
 1.1.05.01.0001  
 1.1.05.01.0004  
 1.2  
 1.2.01  
 1.2.01.06  
 1.2.01.06.0008  
 1.3  
 1.3.01  
 1.3.01.01  
 1.3.01.01.0004  
 1.9  
 1.9.01  
 1.9.01.03  
 1.9.01.03.0001

TP	Descrição da Conta	Saldo Anterior	Débito	Crédito	Saldo Atual
	<b>SS A T I V O</b>	<b>5.438.222,13 D</b>		<b>332.129,83</b>	<b>5.310.451,53 D</b>
	<b>SS ATIVO CIRCULANTE</b>	<b>185.162,72 D</b>	<b>204.049,23</b>	<b>206.415,79</b>	<b>182.748,16 D</b>
	<b>SS DISPONÍVEL</b>	<b>148.862,49 D</b>	<b>44.600,00</b>	<b>46.327,23</b>	<b>147.109,26 D</b>
	<b>SS CAIXA GERAL</b>	<b>146.645,25 D</b>	<b>1.100,00</b>	<b>1.100,00</b>	<b>146.645,25 D</b>
	AA Caixa Geral - Grupo JChagas	146.645,25 D	0,00	0,00	146.645,25 D
	AA Caixa Para Zeramento de Movimento - Gr	0,00 C	1.100,00	1.100,00	0,00 C
	<b>SS BANCOS CONTA MOVIMENTO</b>	<b>0,00 C</b>	<b>43.500,00</b>	<b>43.009,99</b>	<b>0,01 D</b>
	AA Banco Sicredi Ag 0903 C.C. 11383-2 - F	0,00 C	43.500,00	43.009,99	495,01 D
	<b>SS VALORES A IDENTIFICAR</b>	<b>2.217,24 D</b>	<b>0,00</b>	<b>2.217,24</b>	<b>0,00 C</b>
	AA Créditos a Identificar	2.217,24 D	0,00	2.217,24	0,00 C
	<b>SS CONTAS E TÍTULOS A RECEBER</b>	<b>29.706,50 D</b>	<b>157.279,18</b>	<b>157.693,41</b>	<b>29.711,99 D</b>
	<b>SS FATURAS/CREDIARIOS A RECEBER</b>	<b>4.781,54 D</b>	<b>19.504,93</b>	<b>23.460,96</b>	<b>11,51 D</b>
	AA Títulos a Receber	267,84 D	557,67	0,00	11,51 D
	AA Venda Loja Atacado	4.513,70 D	18.947,26	23.460,96	0,00 C
	<b>SS ADIANTAMENTO A FORNECEDORES</b>	<b>660,00 D</b>	<b>0,00</b>	<b>0,00</b>	<b>0,00 D</b>
	AA Adiantamentos a Fornecedores	660,00 D	0,00	0,00	0,00 D
	<b>SS ADIANTAMENTO A FUNCIONÁRIOS</b>	<b>13.264,67 D</b>	<b>7.471,92</b>	<b>3.914,29</b>	<b>16.886,96 D</b>
	AA Vale Salarial ( Adiantamento )	0,00 C	1.433,01	1.433,01	0,00 C
	AA Empréstimos a Funcionários	3.690,60 D	109,98	1.432,82	2.367,66 D
	AA Crediário Funcionários a Receber	6.814,56 D	0,00	125,00	6.689,56 D
	AA Adiantamento de Ferias	2.749,51 D	5.276,95	271,48	7.744,88 D
	AA Totalização Convenio Funcionario	10,00 D	651,98	651,98	0,00 D
	<b>SS TRIBUTOS A RECUPERAR</b>	<b>104,12 D</b>	<b>88,29</b>	<b>104,12</b>	<b>0,00 D</b>
	AA Pis a Compensar	18,57 D	15,75	18,57	0,00 D
	AA COFINS a Compensar	85,55 D	72,54	85,55	0,00 D
	<b>SS OUTROS CRÉDITOS</b>	<b>10.896,17 D</b>	<b>130.214,04</b>	<b>130.214,04</b>	<b>10.896,17 D</b>
	AA Créditos Por Devoluções de Mercadorias	3.352,77 D	0,00	0,00	3.352,77 D
	AA Acord.- Comerciais	7.543,40 D	0,00	0,00	7.543,40 D
	AA Empréstimo Mutuo	0,00 C	130.214,04	130.214,04	0,00 C
	<b>SS ESTOQUES</b>	<b>2.170,05 D</b>	<b>2.170,05</b>	<b>2.170,05</b>	<b>2.170,05 D</b>
	<b>SS ESTOQUES DE MERCADORIAS</b>	<b>2.170,05 D</b>	<b>2.170,05</b>	<b>2.170,05</b>	<b>2.170,05 D</b>
	AA Mercadorias Para Revenda	2.170,05 D	2.170,05	2.170,05	2.170,05 D
	<b>SS DESPESAS DO EXERCÍCIO SEGUINTE</b>	<b>4.423,68 D</b>	<b>0,00</b>	<b>225,10</b>	<b>4.198,58 D</b>
	<b>SS DESPESAS PAGAS ANTECIPADAMENTE</b>	<b>4.423,68 D</b>	<b>0,00</b>	<b>225,10</b>	<b>4.198,58 D</b>
	AA Seguros Pagos	3.934,32 D	0,00	163,93	3.770,39 D
	AA IPTU	489,36 D	0,00	61,17	428,19 D
	<b>SS ATIVO NAO CIRCULANTE</b>	<b>5.249.212,67 D</b>	<b>0,00</b>	<b>125.714,04</b>	<b>5.123.498,63 D</b>
	<b>SS CONTAS E TÍTULOS A RECEBER</b>	<b>5.249.212,67 D</b>	<b>0,00</b>	<b>125.714,04</b>	<b>5.123.498,63 D</b>
	<b>SS TÍTULOS A RECEBER</b>	<b>5.249.212,67 D</b>	<b>0,00</b>	<b>125.714,04</b>	<b>5.123.498,63 D</b>
	AA Mutuos e Empréstimos a Receber - LP	5.249.212,67 D	0,00	125.714,04	5.123.498,63 D
	<b>SS REALIZAVEL A LONGO PRAZO</b>	<b>100,00 D</b>	<b>330,00</b>	<b>0,00</b>	<b>0,00 D</b>
	<b>SS INVESTIMENTOS</b>	<b>100,00 D</b>	<b>330,00</b>	<b>0,00</b>	<b>0,00 D</b>
	<b>SS OUTROS INVESTIMENTOS PERMANENTES</b>	<b>100,00 D</b>	<b>330,00</b>	<b>0,00</b>	<b>0,00 D</b>
	AA Conta Capital Sicredi 11383-2 Fogo Ata	100,00 D	330,00	0,00	0,00 D
	<b>SS COMPENSAÇÃO ATIVA</b>	<b>3.746,74 D</b>	<b>0,00</b>	<b>0,00</b>	<b>3.746,74 D</b>
	<b>SS CONTRATOS E BENS</b>	<b>3.746,74 D</b>	<b>0,00</b>	<b>0,00</b>	<b>3.746,74 D</b>
	<b>SS BENS DE TERCEIROS SOB NOSSA RESPONSABILIDADE</b>	<b>3.746,74 D</b>	<b>0,00</b>	<b>0,00</b>	<b>3.746,74 D</b>
	AA Bens Recebidos em Comodato	3.746,74 D	0,00	0,00	3.746,74 D

Este documento é copia do original assinado digitalmente por JOSE EDUARDO CHEMIN CURY e TRIBUNA DE RECURSOS DO SUJEITO PASSIVO, em 10/07/2023 às 16:23, e liberado nos autos digitais por Usuário padrão para acesso SAJ/AT, em 10/07/2023 às 16:23. Para acessar os autos processuais, acesse o site: https://esaj.tjms.jus.br/pastadigital/pg/abrirConferenciaDocumento.do, informe o processo 0806724-68.2023.8.12.0002 e o código 9966000.

Classificação	Tip Descrição da Conta	Saldo Anterior	Débito	Crédito	Saldo Atual
2	<b>SS PASSIVO</b>	<b>5.438.222,13 C</b>	<b>207.368,23</b>	<b>119.341,94</b>	<b>5.350.182,84 C</b>
2.1	<b>SS PASSIVO CIRCULANTE</b>	<b>2.846.450,86 C</b>	<b>151.704,82</b>	<b>63.678,53</b>	<b>2.758.121,57 C</b>
2.1.01	<b>SS OBRIGAÇÕES OPERACIONAIS</b>	<b>2.835.448,39 C</b>	<b>151.433,34</b>	<b>59.329,14</b>	<b>2.743.321,19 C</b>
2.1.01.01	<b>SS FORNECEDORES</b>	<b>137.735,46 C</b>	<b>113.960,19</b>	<b>20.314,65</b>	<b>44.089,92 C</b>
2.1.01.01.0001	AA Fornecedores de Mercadorias Revenda	130.630,33 C	110.862,19	16.819,47	36.577,61 C
2.1.01.01.0004	AA Fornecedores de Serviços	7.105,13 C	3.098,00	3.495,18	7.502,31 C
2.1.01.03	<b>SS HONORÁRIOS E SALÁRIOS A PAGAR</b>	<b>15.344,39 C</b>	<b>22.164,33</b>	<b>21.681,02</b>	<b>14.607,68 C</b>
2.1.01.03.0001	AA Salários e Ordenados	14.532,02 C	14.532,02	14.470,48	14.470,48 C
2.1.01.03.0002	AA Férias a Pagar	0,00 C	5.276,95	5.276,95	0,00 C
2.1.01.03.0006	AA Pensão Alimentícia	390,60 C	390,60	390,60	0,00 C
2.1.01.03.0007	AA Rescisões a Pagar	392,33 C	392,33	0,00	0,00 C
2.1.01.03.0008	AA Emprestimo/Adiantamento Funcionário	29,44 C	1.572,43	1.542,99	0,00 C
2.1.01.04	<b>SS CONTRIBUIÇÕES SOCIAIS À RECOLHER</b>	<b>1.626,37 C</b>	<b>1.626,37</b>	<b>7.384,09</b>	<b>7.384,09 C</b>
2.1.01.04.0001	AA INSS Folha de Salários à Recolher	0,00 C	0,00	6.075,99	6.075,99 C
2.1.01.04.0002	AA FGTS à Pagar	1.626,37 C	1.626,37	1.308,10	1.308,10 C
2.1.01.05	<b>SS IMPOSTOS E TAXAS À PAGAR</b>	<b>9.730,96 C</b>	<b>13.682,45</b>	<b>5.331,40</b>	<b>1.197,91 C</b>
2.1.01.05.0001	AA ICMS à Recolher	9.099,05 C	9.099,05	1.274,51	1.274,51 C
2.1.01.05.0003	AA ICMS Substituição Tributária à Recolhe	0,00 C	3.951,49	3.951,49	0,00 C
2.1.01.05.0006	AA IRRF à Recolher s/Folha Pagto	631,91 C	631,91	105,40	105,40 C
2.1.01.06	<b>SS EMPRÉSTIMOS E FINANCIAMENTOS À PAGAR</b>	<b>2.640.016,74 C</b>	<b>0,00</b>	<b>0,00</b>	<b>2.640.016,74 C</b>
2.1.01.06.0003	AA Emprestimos	2.640.016,74 C	0,00	0,00	2.640.016,74 C
2.1.01.07	<b>SS CONTAS TRANSITÓRIAS</b>	<b>30.994,47 C</b>	<b>0,00</b>	<b>117,98</b>	<b>31.112,45 C</b>
2.1.01.07.0002	AA Bonificações Fornecedores - Pagamentos	4.698,43 C	0,00	0,00	4.698,43 C
2.1.01.07.0005	AA Folha de pagamento	17.998,45 C	0,00	117,98	18.116,43 C
2.1.01.07.0011	AA Creditos a Identificar - Fornecedor	8.297,59 C	0,00	0,00	8.297,59 C
2.1.01.09	<b>SS OUTRAS OBRIGAÇÕES</b>	<b>0,00 C</b>	<b>0,00</b>	<b>4.500,00</b>	<b>4.500,00 C</b>
2.1.01.09.0014	AA Mútuos e Empréstimos a Pagar	0,00 C	0,00	4.500,00	4.500,00 C
2.1.02	<b>SS OBRIGAÇÕES PROVISIONADAS</b>	<b>11.002,47 C</b>	<b>271,48</b>	<b>4.349,39</b>	<b>15.080,88 C</b>
2.1.02.03	<b>SS PROVISÃO PARA FÉRIAS</b>	<b>4.472,96 C</b>	<b>271,48</b>	<b>2.485,34</b>	<b>6.186,82 C</b>
2.1.02.03.0001	AA Provisão Para Férias	4.472,96 C	271,48	2.485,34	6.186,82 C
2.1.02.04	<b>SS PROVISÃO PARA 13º SALÁRIO</b>	<b>6.529,51 C</b>	<b>0,00</b>	<b>1.864,05</b>	<b>8.393,56 C</b>
2.1.02.04.0001	AA Provisão Para 13º Salário	6.529,51 C	0,00	1.864,05	8.393,56 C
2.2	<b>SS PASSIVO NAO CIRCULANTE</b>	<b>3.916.666,98 C</b>	<b>0,00</b>	<b>0,00</b>	<b>3.916.666,98 C</b>
2.2.01	<b>SS OBRIGAÇÕES OPERACIONAIS</b>	<b>3.916.666,98 C</b>	<b>0,00</b>	<b>0,00</b>	<b>3.916.666,98 C</b>
2.2.01.06	<b>SS EMPRÉSTIMOS E FINANCIAMENTOS À PAGAR</b>	<b>3.916.666,98 C</b>	<b>0,00</b>	<b>0,00</b>	<b>3.916.666,98 C</b>
2.2.01.06.0001	AA Emprestimos Bancários a Pagar - LP	3.916.666,98 C	0,00	0,00	3.916.666,98 C
2.5	<b>SS PATRIMÔNIO LÍQUIDO</b>	<b>1.328.642,45 D</b>	<b>55.663,41</b>	<b>55.663,41</b>	<b>1.328.642,45 D</b>
2.5.01	<b>SS CAPITAL SOCIAL</b>	<b>150.000,00 C</b>	<b>0,00</b>	<b>0,00</b>	<b>150.000,00 C</b>
2.5.01.01	<b>SS CAPITAL REALIZADO</b>	<b>150.000,00 C</b>	<b>0,00</b>	<b>0,00</b>	<b>150.000,00 C</b>
2.5.01.01.0003	AA Fabio Chagas da Silva	400.000,00 C	0,00	0,00	400.000,00 C
2.5.01.01.9999	AA ( - ) Capital a Integralizar	250.000,00 D	0,00	0,00	250.000,00 D
2.5.05	<b>SS LUCROS OU PREJUÍZOS ACUMULADOS</b>	<b>1.422.979,04 D</b>	<b>55.663,41</b>	<b>0,00</b>	<b>1.478.642,45 D</b>
2.5.05.01	<b>SS LUCROS OU PREJUÍZOS ACUMULADOS</b>	<b>1.422.979,04 D</b>	<b>55.663,41</b>	<b>0,00</b>	<b>1.478.642,45 D</b>
2.5.05.01.0001	AA Lucros Acumulados	196.771,16 D	0,00	0,00	196.771,16 D
2.5.05.01.9999	AA Prejuizos Acumulados	1.226.207,88 D	55.663,41	0,00	1.281.871,29 D
2.5.06	<b>SS RESULTADO DO EXERCÍCIO</b>	<b>55.663,41 D</b>	<b>0,00</b>	<b>55.663,41</b>	<b>55.663,41 D</b>
2.5.06.01	<b>SS RESULTADO DO EXERCÍCIO</b>	<b>55.663,41 D</b>	<b>0,00</b>	<b>55.663,41</b>	<b>55.663,41 D</b>
2.5.06.01.0050	AA Prejuizos no Exercício	55.663,41 D	0,00	55.663,41	0,00 D
2.9	<b>SS COMPENSAÇÃO PASSIVA</b>	<b>3.746,74 C</b>	<b>0,00</b>	<b>0,00</b>	<b>3.746,74 C</b>
2.9.01	<b>SS CONTRATOS E BENS</b>	<b>3.746,74 C</b>	<b>0,00</b>	<b>0,00</b>	<b>3.746,74 C</b>
2.9.01.03	<b>SS RESPONSABILIDADE SOBRE BENS DE TERCEIR</b>	<b>3.746,74 C</b>	<b>0,00</b>	<b>0,00</b>	<b>3.746,74 C</b>
2.9.01.03.0001	AA Recebimento de Bens em Comodato	3.746,74 C	0,00	0,00	3.746,74 C

Classificação	Tp Descrição da Conta	Saldo Anterior	Débito	Crédito	Saldo Atual
<b>3</b>	<b>SS CONTAS DE RESULTADO</b>	<b>0,00 C</b>	<b>65.881,53</b>	<b>26.157,22</b>	<b>39.724,31 D</b>
<b>3.1</b>	<b>SS RECEITAS</b>	<b>0,00 C</b>	<b>4.566,19</b>	<b>19.164,45</b>	<b>14.598,26 C</b>
<b>3.1.01</b>	<b>SS VENDA LÍQUIDA DE MERCADORIAS</b>	<b>0,00 C</b>	<b>4.566,19</b>	<b>18.947,26</b>	<b>14.381,07 C</b>
<b>3.1.01.01</b>	<b>SS VENDA BRUTA DE MERCADORIAS</b>	<b>0,00 C</b>	<b>0,00</b>	<b>18.947,26</b>	<b>18.947,26 C</b>
3.1.01.01.0008	AA Venda Em Convênio	0,00 C	0,00	18.947,26	18.947,26 C
<b>3.1.01.02</b>	<b>SS IMPOSTOS SOBRE A VENDA</b>	<b>0,00 C</b>	<b>4.566,19</b>	<b>0,00</b>	<b>4.566,19 D</b>
3.1.01.02.0001	AA ( - ) Icms S/ Vendas	0,00 C	3.100,36	0,00	3.100,36 D
3.1.01.02.0002	AA ( - ) Pis/Pasep S/ Vendas	0,00 C	261,47	0,00	261,47 D
3.1.01.02.0003	AA ( - ) Cofins S/ Vendas	0,00 C	1.204,36	0,00	1.204,36 D
<b>3.1.02</b>	<b>SS OUTRAS RECEITAS OPERACIONAIS</b>	<b>0,00 C</b>	<b>0,00</b>	<b>217,19</b>	<b>217,19 C</b>
<b>3.1.02.01</b>	<b>SS RECEITAS FINANCEIRAS</b>	<b>0,00 C</b>	<b>0,00</b>	<b>44,16</b>	<b>44,16 C</b>
3.1.02.01.0006	AA Juros Cobrados Emprestimos Funcionario	0,00 C	0,00	44,16	44,16 C
<b>3.1.02.03</b>	<b>SS OUTRAS RECEITAS</b>	<b>0,00 C</b>	<b>0,00</b>	<b>173,03</b>	<b>173,03 C</b>
3.1.02.03.0001	AA Recuperação De Despesas	0,00 C	0,00	173,03	173,03 C
<b>3.2</b>	<b>SS CUSTOS DAS MERCADORIAS E SERVIÇOS VEND</b>	<b>0,00 C</b>	<b>18.989,52</b>	<b>5.445,90</b>	<b>13.543,62 D</b>
<b>3.2.01</b>	<b>SS CUSTO DAS MERCADORIAS VENDIDAS ( CMV )</b>	<b>0,00 C</b>	<b>18.989,52</b>	<b>5.445,90</b>	<b>13.543,62 D</b>
<b>3.2.01.01</b>	<b>SS ESTOQUE INICIAL</b>	<b>0,00 C</b>	<b>2.170,05</b>	<b>0,00</b>	<b>2.170,05 D</b>
3.2.01.01.0001	AA Estoque Inicial	0,00 C	2.170,05	0,00	2.170,05 D
<b>3.2.01.02</b>	<b>SS ENTRADAS DE MERCADORIAS</b>	<b>0,00 C</b>	<b>16.819,47</b>	<b>3.275,85</b>	<b>13.543,62 D</b>
3.2.01.02.0001	AA Compra De Mercadorias	0,00 C	16.819,47	0,00	16.819,47 D
3.2.01.02.0051	AA ( - ) Icms Sobre Compras De Mercadoria	0,00 C	0,00	1.825,85	1.825,85 C
3.2.01.02.0052	AA ( - ) Pis Crédito Lei 10637/2002	0,00 C	0,00	258,65	258,65 C
3.2.01.02.0053	AA ( - ) Cofins Crédito Lei 10833/2003	0,00 C	0,00	1.191,35	1.191,35 C
<b>3.2.01.04</b>	<b>SS ( - ) ESTOQUE FINAL</b>	<b>0,00 C</b>	<b>0,00</b>	<b>2.170,05</b>	<b>2.170,05 C</b>
3.2.01.04.0001	AA ( - ) Estoque Final	0,00 C	0,00	2.170,05	2.170,05 C
<b>3.3</b>	<b>SS DESPESAS OPERACIONAIS</b>	<b>0,00 C</b>	<b>42.325,82</b>	<b>1.546,87</b>	<b>40.778,95 D</b>
<b>3.3.01</b>	<b>SS DESPESAS COM PESSOAL</b>	<b>0,00 C</b>	<b>32.816,01</b>	<b>1.546,87</b>	<b>31.269,14 D</b>
<b>3.3.01.01</b>	<b>SS DESPESAS COM FOLHA DE PAGAMENTO</b>	<b>0,00 C</b>	<b>29.194,80</b>	<b>1.366,84</b>	<b>27.827,96 D</b>
3.3.01.01.0002	AA Salários e Ordenados	0,00 C	15.576,32	0,00	15.576,32 D
3.3.01.01.0004	AA Férias	0,00 C	1.816,77	0,00	1.816,77 D
3.3.01.01.0005	AA 13° Salário	0,00 C	1.362,61	0,00	1.362,61 D
3.3.01.01.0006	AA Gratificações	0,00 C	1.840,00	0,00	1.840,00 D
3.3.01.01.0007	AA Encargos Sociais - Inss	0,00 C	6.991,65	1.366,84	5.624,81 D
3.3.01.01.0008	AA Encargos Sociais - Fgts	0,00 C	1.562,45	0,00	1.562,45 D
3.3.01.01.0010	AA Exame Admissional e Periódico	0,00 C	45,00	0,00	45,00 D
<b>3.3.01.02</b>	<b>SS BENEFÍCIOS</b>	<b>0,00 C</b>	<b>3.621,21</b>	<b>180,03</b>	<b>3.441,18 D</b>
3.3.01.02.0002	AA Assistência Médica e Odontológica	0,00 C	173,03	173,03	0,00 D
3.3.01.02.0005	AA Vale Alimentação	0,00 C	2.148,18	7,00	2.155,18 D
3.3.01.02.0006	AA Auxílio Moradia/Aluguel	0,00 C	1.300,00	0,00	1.300,00 D
<b>3.3.03</b>	<b>SS DESPESAS ADMINISTRATIVAS</b>	<b>0,00 C</b>	<b>1.465,93</b>	<b>0,00</b>	<b>1.465,93 D</b>
<b>3.3.03.07</b>	<b>SS SEGUROS</b>	<b>0,00 C</b>	<b>163,93</b>	<b>0,00</b>	<b>163,93 D</b>
3.3.03.07.0001	AA Imoveis	0,00 C	163,93	0,00	163,93 D
<b>3.3.03.09</b>	<b>SS HONORÁRIOS DE TERCEIROS</b>	<b>0,00 C</b>	<b>1.302,00</b>	<b>0,00</b>	<b>1.302,00 D</b>
3.3.03.09.0004	AA Contabilidade	0,00 C	1.302,00	0,00	1.302,00 D
<b>3.3.04</b>	<b>SS DESPESAS TRIBUTÁRIAS</b>	<b>0,00 C</b>	<b>4.012,66</b>	<b>0,00</b>	<b>4.012,66 D</b>
<b>3.3.04.01</b>	<b>SS DESPESAS TRIBUTÁRIAS</b>	<b>0,00 C</b>	<b>4.012,66</b>	<b>0,00</b>	<b>4.012,66 D</b>
3.3.04.01.0002	AA Iptu e Impostos Municipais	0,00 C	61,17	0,00	61,17 D
3.3.04.01.0003	AA Outros Impostos e Taxas Estaduais	0,00 C	3.951,49	0,00	3.951,49 D
<b>3.3.05</b>	<b>SS DESPESAS FINANCEIRAS</b>	<b>0,00 C</b>	<b>4.031,22</b>	<b>0,00</b>	<b>4.031,22 D</b>
<b>3.3.05.01</b>	<b>SS DESPESAS FINANCEIRAS</b>	<b>0,00 C</b>	<b>4.031,22</b>	<b>0,00</b>	<b>4.031,22 D</b>
3.3.05.01.0002	AA Iof	0,00 C	2.956,01	0,00	2.956,01 D
3.3.05.01.0003	AA Tarifas e Despesa Bancárias	0,00 C	129,90	0,00	129,90 D
3.3.05.01.0006	AA Juros Sobre Financiamento	0,00 C	556,20	0,00	556,20 D
3.3.05.01.0008	AA Juros Por Atraso Pgto	0,00 C	389,11	0,00	389,11 D

Este documento é copia do original assinado digitalmente por JOSE EDUARDO CHEMIN CURY e foi liberado nos autos digitais por Usuário padrão para acesso SAJAT em 10/07/2023 às 16:31. Para acessar os autos digitais, é necessário o acesso ao sistema de processamento de documentos. Documento do processo 0806724-68-2023.8.12.0002 e o código LEJUTJW.

Classificação      Tp Descrição da Conta      Saldo Anterior      Débito      Crédito      Saldo Atual

Reconhecemos a exatidão da presente Demonstração do Ativo e Passivo e demais Demonstrações Contábeis dos Exercícios Findos em 31/05/2023  
As Notas Explicativas são parte integrante das Demonstrações Contábeis

Navirai, 31 Maio, 2023

Contador: Alex Fernandes Franco

CRC: MS01274301

CPF: 826.211.791-34

Empresa: Fogo Atacado Ltda

Respon: Fabio Chagas Da Silva

CPF: 899.435.111-68

Este documento é copia do original assinado digitalmente por JOSE EDUARDO CHEMIN CURY e TRIBUNAL DE JUSTICA DO ESTADO MATO GROSSO DO SUL. Protocolado em 10/07/2023 às 16:08, sob o número W00223070667228, e liberado nos autos digitais por Usuário padrão para acesso SAJ/AT, em 10/07/2023 às 16:31. Para acessar os autos processuais, acesse o site <https://esaj.tjms.jus.br/pastadigital/pg/abrirConferenciaDocumento.do>, informe o processo 0806724-68.2023.8.12.0002 e o código LEUTijw.





Saldo: 05/2023 D/C

	5.310.471,53	D
<b>LANTE</b>	<b>182.796,16</b>	<b>D</b>
<b>VEL</b>	<b>147.135,26</b>	<b>D</b>
xa Geral	146.645,25	D
Bancos Contas Movimento	490,01	D
Valores a Identificar	0,00	C
<b>CONTAS E TITULOS A RECEBER</b>	<b>29.292,27</b>	<b>D</b>
Faturas a Receber	825,51	D
Adiantamento a Fornecedor	660,00	D
Adiantamento a Funcionarios	16.822,30	D
Tributos a Recuperar	88,29	D
Outros Creditos	10.896,17	D
<b>ESTOQUE</b>	<b>2.170,05</b>	<b>D</b>
Estoque de Mercadorias	2.170,05	D
<b>DESPESAS DO EXERCICIO SEGUINTE</b>	<b>4.198,58</b>	<b>D</b>
Despesas Pagas Antecipadamente	4.198,58	D
<b>ATIVO NAO CIRCULANTE</b>	<b>5.123.498,63</b>	<b>D</b>
<b>CONTAS E TITULOS A RECEBER</b>	<b>5.123.498,63</b>	<b>D</b>
Titulos a Receber	5.123.498,63	D
<b>INVESTIMENTOS TEMPORARIOS</b>	<b>0,00</b>	<b>C</b>
<b>DESPESAS ANTECIPADAS</b>	<b>0,00</b>	<b>C</b>
<b>REALIZAVEL A LONGO PRAZO</b>	<b>430,00</b>	<b>D</b>
<b>INVESTIMENTOS</b>	<b>430,00</b>	<b>D</b>
Participacoes Por Acoes e Quotas	430,00	D
<b>IMOBILIZADO</b>	<b>0,00</b>	<b>C</b>
<b>INTANGIVEL</b>	<b>0,00</b>	<b>C</b>
<b>COMPENSACAO ATIVA</b>	<b>3.746,74</b>	<b>D</b>
<b>CONTRATOS E BENS</b>	<b>3.746,74</b>	<b>D</b>
Bens De Terceiros Sob Nossa Responsabilidade	3.746,74	D

Este documento é copia do original assinado digitalmente por JOSE EDUARDO CHEMIN CURY e TRIBUNAL DE JUSTICA DO ESTADO MATO GROSSO DO SUL. Protocolado em 10/07/2023 às 16:08, sob o número W00223070667228, e liberado nos autos digitais por Usuário padrão para acesso SAJ/AT, em 10/07/2023 às 16:31. Para acessar os autos processuais, acesse o site https://esaj.tjms.jus.br/pastadigital/pg/abrirConferenciaDocumento.do, informe o processo 0806724-68.2023.8.12.0002 e o código IngawOQm.

Descrição	Saldo: 05/2023	D/C
<b>PASSIVO</b>	<b>5.310.471,53</b>	<b>C</b>
<b>PASSIVO CIRCULANTE</b>	<b>2.758.424,57</b>	<b>C</b>
<b>OBRIGACOES OPERACIONAIS</b>	<b>2.743.344,19</b>	<b>C</b>
Fornecedores	44.089,92	C
Salarios a Pagar	14.861,08	C
Contribuicoes Sociais a Recolher	7.384,09	C
Impostos, Taxas e Tributos a Pagar	1.379,91	C
Emprestimos e Financiamentos a Pagar	2.640.016,74	C
Cobranças a Ressarcir	31.112,45	C
Outras Obrigacoes	4.500,00	C
<b>OBRIGACOES PROVISIONADAS</b>	<b>15.080,38</b>	<b>C</b>
Provisao	15.080,38	C
<b>PASSIVO NAO CIRCULANTE</b>	<b>3.916.666,98</b>	<b>C</b>
<b>OBRIGACOES</b>	<b>3.916.666,98</b>	<b>C</b>
Emprestimos e Financiamentos a Pagar	3.916.666,98	C
<b>OBRIGACOES PROVISIONADAS</b>	<b>0,00</b>	<b>C</b>
<b>PATRIMONIO LIQUIDO</b>	<b>1.368.366,76</b>	<b>D</b>
<b>CAPITAL SOCIAL</b>	<b>150.000,00</b>	<b>C</b>
Capital Realizado	150.000,00	C
<b>RESERVA DE CAPITAL</b>	<b>0,00</b>	<b>C</b>
<b>RESERVA DE REAVALIACAO</b>	<b>0,00</b>	<b>C</b>
<b>LUCROS ACUMULADOS</b>	<b>196.771,16</b>	<b>D</b>
Lucros Acumulados	196.771,16	D
<b>PREJUIZOS ACUMULADOS</b>	<b>1.281.871,29</b>	<b>D</b>
Prejuizos Acumulados	1.281.871,29	D
<b>RESULTADO DO EXERCICIO</b>	<b>39.724,31</b>	<b>D</b>
Resultado Do Exercicio	39.724,31	D
<b>AJUSTES DE EXERCICIOS ANTERIORES</b>	<b>0,00</b>	<b>C</b>
<b>CONTAS DE COMPENSACAO</b>	<b>3.746,74</b>	<b>C</b>
<b>CONTAS DE COMPENSACAO</b>	<b>3.746,74</b>	<b>C</b>
Contas De Compensacao	3.746,74	C

Reconhecemos a exatidão do presente Balanço Patrimonial e demais Demonstrações  
 Contábeis dos Exercícios Findos em 31/05/2023  
 As Notas Explicativas são parte integrante das Demonstrações Contábeis

Navirai, 31 Maio, 2023

Contador: Alex Fernandes Franco  
 CRC: MS01274301  
 CPF: 826.211.791-34

Empresa: Fogo Atacado Ltda  
 Respon: Fabio Chagas Da Silva  
 CPF: 899.435.111-68



ATIVIDADES OPERACIONAIS

DO	(39.724,31)
rejuizo Líquido do Exercício	(39.724,31)
ação e Amortização	0,00
SPESAS FINANCEIRAS	0,00
( + ) DESPESAS DE INVESTIMENTO	0,00
( = ) TOTAL DOS AJUSTES	(39.724,31)
( + ) CONTAS A RECEBER	128.329,68
Aumento/Redução Clientes	6.173,27
Aumento/Redução - Realizável a Longo Prazo	0,00
Adiantamento a Terceiros	125.714,04
Adiantamento a Fornecedores	0,00
Adiantamento a Funcionarios	(3.557,63)
Verbas Comerciais	0,00
Adiantamento a Fornecedores - LP	0,00
( + ) ESTOQUES	0,00
Aumento/Redução do Estoque	0,00
Aumento/Redução - Mercadorias em Trânsito	0,00
( - ) DIMINUIÇÃO NAS CONTAS A PAGAR	(79.450,14)
Aumento/Redução Contas a Pagar	4.617,98
Aumento/Redução Fornecedores	(93.645,54)
Aumento/Redução Obrigações Sociais e Trabalhistas	9.352,32
Despesas do Exercício Seguinte	225,10
Aumento/Redução Fornecedores LP	0,00
Provisao de Despesas	0,00
( = ) CAIXA PROVENIENTE DAS OPERACOES	9.155,23
( - ) JUROS PAGOS	0,00
( - ) PROVISÕES TRIBUTARIAS	(8.335,22)
Saldo de IRPJ e CSLL a Pagar	0,00
Obrigações Tributárias	(8.351,05)
Impostos a Recuperar	15,83
( - ) I.R NA FONTE SOBRE DIVIDENDOS RECEBIDOS	0,00
( = ) CAIXA LIQUIDO DAS ATIVIDADES OPERACIONAIS	820,01
FLUXO DE CAIXA DAS ATIVIDADES INVESTIMENTOS	
( - ) PARTICIPACOES EM ACOES E QUOTAS	(330,00)
Outros Investimentos Permanentes	(330,00)
Jchagas Agropecuaria	0,00
( +/- ) AUMENTO/REDUCAO DE IMOBILIZADO	0,00
Compra/Venda de Imobilizado	0,00
Ativos em Formação - Consórcio	0,00
Obras em Andamento	0,00
Compensacao	0,00
( + ) JUROS RECEBIDOS	0,00
( + ) DIVIDENDOS RECEBIDOS	0,00
( = ) CAIXA LIQUIDO DAS ATIVIDADES INVESTIMENTOS	(330,00)
FLUXO DE CAIXA DAS ATIVIDADES FINANCIAMENTO	
( + ) INCENTIVOS FISCAIS	0,00
Aumento/Redução de Incentivos Fiscais	0,00
( +/- ) PAGAMENTOS EMPRESTIMOS	0,00
Aumento/Redução nos Empréstimos Financiamentos CP	0,00
Aumento/Redução nos Empréstimos Financiamentos LP	0,00
( + ) AUMENTO CAPITAL SOCIAL	0,00
Aumento Capital Social	0,00
( - ) PAGAMENTOS DE DIVIDENDOS	0,00
Distribuição de Lucros	0,00
( = ) CAIXA LIQUIDO DE ATIVIDADES DE FINANCIAMENTO	0,00
( = ) CAIXA E EQUIVALENTES	(490,01)
+ Saldo Inicial de Caixa e Equivalentes	146.645,25
- Saldo Final de Caixa e Equivalentes	(147.135,26)
(-/+ ) VARIACAO DE CAIXAS E EQUIVALENTES	490,01

Reconhecemos a exatidão da presente Demonstração de Fluxo de Caixa e demais Demonstrações Contábeis dos Exercícios Findos em 31/05/2023  
As Notas Explicativas são parte integrante das Demonstrações Contábeis

Navirai, 31 Maio, 2023



05/2023 D/C

TADO	39.724,31	D
	14.598,26	C
<b>S OPERACIONAL LIQUIDA</b>	<b>14.381,07</b>	<b>C</b>
das de Mercadorias	18.947,26	C
Deduções da Venda de Mercadorias	4.566,19	D
<b>RECEITAS DIVERSAS</b>	<b>217,19</b>	<b>C</b>
Receitas Diversas	173,03	C
Receitas Financeiras	44,16	C
<b>CUSTO DAS MERCADORIAS VENDIDAS</b>	<b>13.543,62</b>	<b>D</b>
<b>CUSTO DAS MERCADORIAS VENDIDAS - CMV</b>	<b>13.543,62</b>	<b>D</b>
Estoque Inicial	2.170,05	D
Entradas De Mercadorias	13.543,62	D
( - ) Estoque Final	2.170,05	C
<b>DESPESAS OPERACIONAIS</b>	<b>40.778,95</b>	<b>D</b>
<b>DESPESAS COM PESSOAL</b>	<b>31.269,14</b>	<b>D</b>
Despesas Com Pessoal Direto	27.827,96	D
Benefícios	3.441,18	D
<b>OUTRAS DESPESAS OPERACIONAIS</b>	<b>163,93</b>	<b>D</b>
Seguros	163,93	D
<b>DESPESAS GERAIS</b>	<b>5.333,22</b>	<b>D</b>
Honorarios Profissionais	1.302,00	D
Despesas Financeiras	4.031,22	D
<b>DESPESAS FISCAIS</b>	<b>4.012,66</b>	<b>D</b>
Despesas Fiscais	4.012,66	D

Reconhecemos a exatidão da presente Demonstração de Resultado e demais Demonstrações  
Contábeis dos Exercícios Findos em 31/05/2023  
As Notas Explicativas são parte integrante das Demonstrações Contábeis

Navirai, 27 Junho, 2023

Contador: Alex Fernandes Franco  
CRC: MS01274301  
CPF: 826.211.791-34

Empresa: Fogo Atacado Ltda  
Respon: Fabio Chagas Da Silva  
CPF: 899.435.111-68



TP	Descrição da Conta	Saldo Anterior	Débito	Crédito	Saldo Atual
	<b>SS A T I V O</b>	<b>151.132.437,89 D</b>	<b>76.982.159,78</b>	<b>77.492.749,35</b>	<b>150.621.868,32 D</b>
	<b>SS ATIVO CIRCULANTE</b>	<b>54.045.237,00 D</b>	<b>76.727.801,90</b>	<b>77.099.672,66</b>	<b>53.673.088,24 D</b>
	<b>SS DISPONÍVEL</b>	<b>6.570.969,69 D</b>	<b>38.179.604,72</b>	<b>38.672.293,69</b>	<b>6.078.298,72 D</b>
	<b>SS CAIXA GERAL</b>	<b>2.210.499,77 D</b>	<b>4.423.664,87</b>	<b>4.816.677,14</b>	<b>1.817.491,50 D</b>
1.1.01.01.0001	AA Caixa Geral - Grupo JChagas	264.491,35 D	83.013,58	82.791,65	264.791,28 D
1.1.01.01.0003	AA Caixa Tesouraria - Lojas	181.772,38 D	0,00	500,00	181.272,38 D
1.1.01.01.0004	AA Caixa Para Zeramento de Movimento - Gr	570,39 D	454.521,14	454.953,34	19,00 D
1.1.01.01.0005	AA Caixa Dinheiro PDVs/Crediarío	1.763.665,65 D	3.886.130,15	4.278.432,15	1.371.333,65 D
1.1.01.02	<b>SS FECHAMENTO DE TESOUREARIA</b>	<b>41.846,82 D</b>	<b>3.947.183,77</b>	<b>3.945.408,46</b>	<b>33.603,13 D</b>
1.1.01.02.0001	AA Caixa Movimento PDV's	17.509,21 D	3.856.305,50	3.856.229,60	17.509,11 D
1.1.01.02.0002	AA Caixa Crediarío	0,00 C	56.585,53	56.576,86	0,00 C
1.1.01.02.0004	AA Caixa - Venda Externa	24.337,61 D	24.292,74	32.602,00	16.042,87 D
1.1.01.03	<b>SS BANCOS CONTA MOVIMENTO</b>	<b>2.072.887,37 D</b>	<b>21.584.137,97</b>	<b>21.731.626,48</b>	<b>1.925.333,66 D</b>
1.1.01.03.0001	AA Banco Brasil - Ag 26093 C.C 15217-X Ma	0,00 C	206.239,31	206.239,31	0,00 C
1.1.01.03.0002	AA Banco Sicredi - Ag 0903 C.C 11485-5 Ma	0,00 C	9.560.832,91	9.560.832,91	0,00 C
1.1.01.03.0003	AA Banco Bradesco - Ag 3686 C.C 182818 Ma	0,00 C	1.005.263,15	1.005.262,15	0,00 C
1.1.01.03.0004	AA Banco Safra - Ag 0043 C.C 33094-4 Matr	166.478,55 D	1.763,01	0,00	168.241,56 D
1.1.01.03.0010	AA Banco do Brasil - Ag 2609 C.C 34651-9	0,00 C	6.524,49	6.524,49	0,00 C
1.1.01.03.0017	AA Banco Sicoob Ag. 3209 C.C. 601100-4 Ma	0,00 C	442.801,01	442.801,01	0,00 C
1.1.01.03.0019	AA Banco Daycoval Ag. 00019 C/C 001502727	1.316,52 D	2.917.695,06	2.918.977,16	1.601,64 D
1.1.01.03.0021	AA Banco BS2 C/C 11113960 Matriz	687,03 D	495.703,02	496.262,01	816,04 D
1.1.01.03.0022	AA Banco Sofisa Ag. 00078 C/C 1345-8 Matr	173.809,78 D	1.982.598,27	2.005.300,00	151.581,55 D
1.1.01.03.0023	AA Banco Sofisa Ag. 00078 C/C 1346-6 Matr	0,00 C	1.556,00	1.549,50	0,00 C
1.1.01.03.0025	AA Banco BBM Ag. 2-7 C/C 702797-0 Matriz	1.597.217,70 D	0,00	0,00	1.597.217,70 D
1.1.01.03.0027	AA Banco Daycoval Ag. 00019 C/C 6107356	0,00 C	45.722,28	45.722,28	0,00 C
1.1.01.03.0028	AA Banco Pine Ag. 19 C/C 52720	9.483,79 D	584.940,16	594.147,39	9.641,14 D
1.1.01.03.0029	AA Banco Brinks - Ag. 0001 C.C 33995	0,00 C	543.925,00	535.539,97	8.385,03 D
1.1.01.03.0030	AA Banco Brinks - Ag. 0001 C.C 34002	7.591,00 D	251.752,00	259.343,00	7.591,00 D
1.1.01.03.0031	AA Banco Brinks - Ag. 0001 C.C 34010	12.226,00 D	484.508,00	496.734,00	12.226,00 D
1.1.01.03.0032	AA Banco Brinks - Ag. 0001 C.C 34029	2.025,00 D	68.716,00	70.741,00	2.025,00 D
1.1.01.03.0033	AA Banco Brinks - Ag. 0001 C.C 34037	19.719,00 D	404.940,00	424.659,00	19.719,00 D
1.1.01.03.0034	AA Banco Brinks - Ag. 0001 C.C 34045	20.045,00 D	711.563,00	731.608,00	20.045,00 D
1.1.01.03.0035	AA Banco Brinks - Ag. 0001 C.C 34053	11.820,00 D	356.590,00	368.410,00	11.820,00 D
1.1.01.03.0036	AA Banco Brinks - Ag. 0001 C.C 34061	2.028,00 D	75.913,00	77.941,00	2.028,00 D
1.1.01.03.0037	AA Banco Brinks - Ag. 0001 C.C 34070	26.345,00 D	564.349,30	590.694,30	26.345,00 D
1.1.01.03.0038	AA Banco Brinks - Ag. 0001 C.C 34100	22.095,00 D	834.863,00	856.958,00	22.095,00 D
1.1.01.03.0099	AA ( - ) Cheques Emitidos	0,00 C	35.380,00	35.380,00	0,00 C
1.1.01.04	<b>SS BANCOS CONTA VINCULADA</b>	<b>56.553,77 D</b>	<b>7.828.818,63</b>	<b>7.765.927,45</b>	<b>119.278,89 D</b>
1.1.01.04.0001	AA Banco Tribanco - Ag 0001 C.C 52833-1 M	15.139,19 D	128.254,52	33.150,55	110.033,16 D
1.1.01.04.0002	AA Banco Tribanco - Ag 0001 C.C 230155-5	514,66 D	292,04	522,92	292,04 D
1.1.01.04.0005	AA Banco Tribanco - Ag 0001-9 C.C 243471-	8.913,49 D	0,00	0,00	8.913,49 D
1.1.01.04.0007	AA Banco BS2 C/C 11124652 Matriz	16.842,04 D	478.733,10	495.575,14	16.842,04 D
1.1.01.04.0008	AA Banco Sofisa Ag. 00078 C/C 1344-0 Matr	15.144,39 D	7.221.538,97	7.236.678,84	15.144,39 D
1.1.01.05	<b>SS APLICAÇÕES FINANCEIRAS</b>	<b>2.107.664,92 D</b>	<b>150,01</b>	<b>0,02</b>	<b>2.107.514,93 D</b>
1.1.01.05.0004	AA Banco Sicredi 11485-5 ( Sicredinvest )	1.650,17 D	150,01	0,02	1.500,16 D
1.1.01.05.0006	AA Banco Sicredi 11485-5 ( Poupança Integ	5.343,61 D	0,00	0,00	5.343,61 D
1.1.01.05.0015	AA Banco Sicredi 11485-5 ( RDC Dist. Resu	5,14 D	0,00	0,00	5,14 D
1.1.01.05.0018	AA Banco Daycoval 0015027270 ( Aplicação C	600.666,00 D	0,00	0,00	600.666,00 D
1.1.01.05.0019	AA Banco BMG 15087380-0 ( Aplicação CDB)	1.500.000,00 D	0,00	0,00	1.500.000,00 D
1.1.01.32	<b>SS VALORES A IDENTIFICAR</b>	<b>46.487,65 D</b>	<b>30.864,88</b>	<b>19.807,05</b>	<b>57.140,42 D</b>
1.1.01.32.0001	AA Créditos a Identificar	46.487,65 D	30.864,88	19.807,05	57.140,42 D
1.1.01.33	<b>SS VALORES EM TRÂNSITO</b>	<b>35.029,39 D</b>	<b>374.784,59</b>	<b>392.847,09</b>	<b>16.726,69 D</b>
1.1.01.33.0001	AA Cheques a Vista a Compensar	7.195,10 D	174.419,80	179.295,00	2.000,80 D
1.1.01.33.0003	AA Vendas Whats/Balcao	27.834,29 D	200.364,79	213.552,09	14.725,99 D
1.1.02	<b>SS CONTAS E TÍTULOS A RECEBER</b>	<b>30.338.264,06 D</b>	<b>16.864.495,59</b>	<b>15.135.969,46</b>	<b>32.066.793,11 D</b>
1.1.02.01	<b>SS FATURAS/CREDIARIOS A RECEBER</b>	<b>2.766.906,47 D</b>	<b>846.417,63</b>	<b>1.000.675,03</b>	<b>2.612.899,87 D</b>
1.1.02.01.0001	AA Títulos a Receber	915.406,10 D	134.375,93	239.825,03	809.006,00 D
1.1.02.01.0002	AA Boletos de Crediarío a Receber/Balcao	625.073,62 D	613.220,17	666.094,85	572.847,29 D
1.1.02.01.0004	AA Convenio Clientes a Receber	0,00 C	65,05	65,05	0,00 C
1.1.02.01.0005	AA Títulos de Vendas Externas a Receber	430.942,73 D	6.337,24	28.033,75	409.241,22 D
1.1.02.01.0006	AA Títulos V. Ext. Renegociados a Receber	338.902,95 D	25.696,00	9.282,30	355.297,65 D
1.1.02.01.0012	AA Venda Online (Site Mercado)	1.846,87 D	1.796,80	1.906,03	1.846,87 D
1.1.02.01.0013	AA Títulos a Receber ( Data Especifica )	432.859,50 D	61.209,82	49.416,92	444.652,40 D
1.1.02.01.0014	AA Troco Simples - Receber	20.050,56 D	222,35	2.140,18	18.128,73 D
1.1.02.01.0015	AA Venda Online IFood	1.824,14 D	3.494,27	3.910,92	1.317,49 D
1.1.02.02	<b>SS CARTÕES CREDITO A RECEBER</b>	<b>2.655.434,39 D</b>	<b>3.517.993,38</b>	<b>4.089.215,80</b>	<b>2.084.213,91 D</b>
1.1.02.02.0004	AA Cartão Super Compras (Tricard) - Credi	78.189,18 D	66.233,08	51.682,91	92.586,25 D
1.1.02.02.0009	AA Cartão Convenios Card - Credito	48.041,72 D	102,00	0,00	48.143,72 D
1.1.02.02.0010	AA Cartão Brasilcard	467.426,45 D	193.956,54	231.778,65	429.194,35 D
1.1.02.02.0012	AA Cartão Sincard - Credito	4.670,80 D	12.957,78	17.561,45	4.079,13 D
1.1.02.02.0020	AA Cartão Mastercard Crédito - Cielo	1.015.936,70 D	1.127.354,94	1.566.655,29	576.635,35 D
1.1.02.02.0023	AA Cartão Visa Crédito - Cielo	240.562,38 D	1.055.417,61	1.135.648,81	160.512,68 D
1.1.02.02.0025	AA Cartão Elo Crédito - Cielo	117.923,74 D	282.610,90	329.374,06	71.451,32 D
1.1.02.02.0026	AA Cartão Amex Crédito - Cielo	1.244,00 D	4.792,11	6.003,77	5.003,77 D
1.1.02.02.0027	AA Cartão Cabal Crédito - Cielo	0,00 C	167,80	0,00	167,80 D
1.1.02.02.0028	AA Cartão Hipercard Crédito - Cielo	657,22 D	1.230,86	1.265,19	687,89 D
1.1.02.02.0032	AA Cartão Good Card Crédito	0,00 C	92,09	80,00	12,09 D
1.1.02.02.0033	AA Cartão P.O.S	803,87 D	0,00	0,00	803,87 D
1.1.02.02.0034	AA Cartão Coopercard - Credito	18.154,08 D	8.662,13	11.396,29	15.420,86 D
1.1.02.02.0035	AA Cartão Brasilcard Plano A	0,00 C	450,10	0,00	450,10 D
1.1.02.02.0044	AA Cartão Hipercard Credito - Safra	406,89 D	0,00	0,00	406,89 D
1.1.02.02.0051	AA Cartão Sigra Cred	196.645,39 D	608.975,64	570.332,44	235.288,39 D
1.1.02.02.0052	AA Cartão Visa Parcelado 2 à 3 Vezes - Ci	230,00 D	0,00	0,00	230,00 D
1.1.02.02.0059	AA Cartão Bello Card	463.462,97 D	154.407,94	166.357,45	451.512,46 D
1.1.02.02.0060	AA Cartão Taurus Cred	1.079,00 D	581,86	977,49	1.079,00 D
1.1.02.03	<b>SS CARTÕES DEBITO A RECEBER</b>	<b>508.010,95 D</b>	<b>3.695.974,85</b>	<b>4.088.109,06</b>	<b>115.043,05 D</b>
1.1.02.03.0019	AA Cartão Maestro Débito - Cielo	186.646,84 D	1.385.850,38	1.530.145,51	42.652,33 D
1.1.02.03.0025	AA Cartão Visa Débito - Cielo	202.065,17 D	1.513.492,05	1.666.845,40	48.392,32 D
1.1.02.03.0026	AA Cartão Elo Débito - Cielo	119.298,94 D	796.632,42	891.118,15	24.521,21 D
1.1.02.04	<b>SS CARTÕES VOUCHER A RECEBER</b>	<b>268.233,35 D</b>	<b>621.154,52</b>	<b>675.464,09</b>	<b>213.302,68 D</b>
1.1.02.04.0001	AA Cartão Sodexo Alimentação Pass - Cielo	13.663,12 D	90.382,11	102.712,51	1.001,28 D
1.1.02.04.0006	AA Cartão Ticket VR - Voucher	4.750,01 D	2.255,24	6.851,18	2.754,94 D
1.1.02.04.0007	AA Cartão Ticket Alimentação - Rede	91.068,88 D	72.873,92	108.234,86	55.263,64 D
1.1.02.04.0011	AA Cartão Personal - Ticket	3.170,32 D	924,98	1.707,07	2.387,23 D

Este documento é copia do sistema de gestão financeira digitalmente por SEFE EPPARDDO CHEMINHA DE JUS TICA DO ESTADO MATO GROSSO DO SUL. Para acessar os autos processuais, acesse o site: https://esaj.tims.jus.br/pastagal/abrirConferenciaDocumento.do, informe o processo 080672468/2023 e o código 26YNb2DN.

Classificação	Tp Descrição da Conta	Saldo Anterior	Débito	Crédito	Saldo Atual
1.1.02.04.0012	AA Cartão Alelo Alimentação - Cielo	53.339,30 D	319.239,32	325.767,91	46.867,71 D
1.1.02.04.0016	AA Cartão Sodexo Benefício - Cielo	741,40 D	8.028,95	4.724,81	4.035,54 D
1.1.02.04.0019	AA Cartão ValeCard - Cielo	3.421,70 D	1.059,33	1.294,44	3.156,59 D
1.1.02.04.0020	AA Cartão Convnet Alimentação	12,98 D	1.932,60	12,98	1.922,60 D
1.1.02.04.0021	AA Cartao Alelo Refeição - Cielo	2.815,21 D	27.364,36	28.431,01	1.255,56 D
1.1.02.04.0023	AA Cartão Nutricard	5.433,33 D	3.701,96	3.355,25	5.077,04 D
1.1.02.04.0024	AA Cartão Alelo Benefício	451,61 D	6.402,88	6.661,47	6.611,02 D
1.1.02.04.0025	AA Cartão Ticket Restaurante	4.753,58 D	9.346,41	3.895,94	10.204,05 D
1.1.02.04.0026	AA Cartão Ben Visa-Vale	4.682,23 D	4.395,23	4.869,54	4.256,54 D
1.1.02.04.0027	AA Cartão Sodexo Refeição - Cielo	2.295,69 D	7.344,87	8.382,09	1.257,47 D
1.1.02.04.0028	AA Cartão GreenCard Alimentação - Cielo	7,64 D	40,87	7,64	7,64 D
1.1.02.04.0030	AA Cartão Ticket VR - Refeição Cielo	914,67 D	1.232,61	2.147,28	2.047,28 D
1.1.02.04.0031	AA Cartão Ticket VR - Benefício Cielo	76.711,68 D	64.628,88	66.408,11	76.711,68 D
<b>1.1.02.05</b>	<b>SS CHEQUES EM CARTEIRA</b>	<b>717.709,92 D</b>	<b>383.500,56</b>	<b>434.923,04</b>	<b>666.212,40 D</b>
1.1.02.05.0001	AA Cheques Pré-Datados	174.344,74 D	84.974,84	116.859,57	142.409,51 D
1.1.02.05.0002	AA Cheques Devolvidos em Cobrança	400.563,37 D	1.097,58	17.495,76	384.060,09 D
1.1.02.05.0003	AA Cheques em Transito	32.486,84 D	10.031,20	10.031,20	32.486,84 D
1.1.02.05.0005	AA Cheques em Transito - CR	108.676,97 D	287.396,94	288.898,51	107.574,52 D
1.1.02.05.0006	AA Cheques Pré-Datados - Venda Externa	1.638,00 D	0,00	1.638,00	1.638,00 D
<b>1.1.02.06</b>	<b>SS TÍTULOS A RECEBER</b>	<b>72.241,93 D</b>	<b>876.346,52</b>	<b>940.497,90</b>	<b>8.085,35 D</b>
1.1.02.06.0005	AA Créditos por Venda de Imobilizado	7.300,00 D	0,00	0,00	7.300,00 D
1.1.02.06.0006	AA Recebimento PIX	64.941,93 D	876.346,52	940.497,90	7.082,35 D
<b>1.1.02.07</b>	<b>SS ADIANTAMENTO A FORNECEDORES</b>	<b>11.389.656,59 D</b>	<b>5.043.526,56</b>	<b>1.844.040,05</b>	<b>14.589.170,08 D</b>
1.1.02.07.0001	AA Adiantamentos a Fornecedores Nacionais	5.075.397,31 D	2.480.621,66	1.844.040,05	5.711.815,70 D
1.1.02.07.0002	AA Adiantamentos a Fornecedores	6.314.259,28 D	2.562.904,90	0,00	8.877.164,18 D
<b>1.1.02.08</b>	<b>SS ADIANTAMENTO A FUNCIONÁRIOS</b>	<b>286.913,51 D</b>	<b>460.979,69</b>	<b>452.816,09</b>	<b>295.098,41 D</b>
1.1.02.08.0001	AA Vale Salarial ( Adiantamento )	263,00 D	166.228,93	166.228,93	0,00 D
1.1.02.08.0002	AA Empréstimos a Funcionários	94.907,86 D	17.428,58	22.486,25	89.308,19 D
1.1.02.08.0006	AA Crediário Funcionários a Receber	53.478,67 D	39.650,64	69.026,89	24.848,92 D
1.1.02.08.0007	AA Quebra de Caixa a Descontar	6.841,66 D	2.707,77	1.711,92	7.831,51 D
1.1.02.08.0008	AA Adiantamento de Ferias	124.647,66 D	141.547,15	103.742,92	162.447,69 D
1.1.02.08.0009	AA Totalização Convenio Funcionario	399,38 D	31.916,16	31.578,04	0,00 D
1.1.02.08.0010	AA Adiantamento Rescisao	6.375,28 D	61.500,46	58.004,14	9.050,42 D
<b>1.1.02.09</b>	<b>SS TRIBUTOS A RECUPERAR</b>	<b>3.186.455,48 D</b>	<b>1.087.109,52</b>	<b>1.300.218,28</b>	<b>2.973.346,74 D</b>
1.1.02.09.0001	AA ICMS a Recuperar	0,00 C	53,04	0,00	0,00 D
1.1.02.09.0003	AA IRF a Compensar	3.488,30 D	0,00	0,00	3.488,30 D
1.1.02.09.0006	AA IRPJ a Compensar	41,68 D	0,00	0,00	41,68 D
1.1.02.09.0008	AA ICMS Incentivo Fiscal	2.289.762,21 D	0,00	148.729,85	2.141.032,36 D
1.1.02.09.0010	AA Pis a Compensar	158.361,14 D	153.017,73	164.500,73	146.844,14 D
1.1.02.09.0011	AA COFINS a Compensar	726.967,54 D	702.297,78	755.246,73	674.916,53 D
1.1.02.09.0015	AA IRF Sobre Redimentos de Aplicações Fin	6.919,43 D	0,00	0,00	6.919,43 D
1.1.02.09.0016	AA Outros Tributos a Compensar	915,18 D	0,00	0,00	915,18 D
1.1.02.09.0017	AA Transferências ICMS P/ Estab. Centrali	0,00 C	231.740,97	231.740,97	0,00 D
<b>1.1.02.10</b>	<b>SS OUTROS CRÉDITOS</b>	<b>8.486.701,47 D</b>	<b>331.492,36</b>	<b>310.010,12</b>	<b>8.508.209,11 D</b>
1.1.02.10.0002	AA Trocas Indenizadas	117.150,28 D	57.838,09	14.784,71	160.096,58 D
1.1.02.10.0003	AA Créditos Por Devoluções de Mercadorias	268.859,08 D	59.069,90	40.492,09	287.487,19 D
1.1.02.10.0005	AA Outras Contas a Receber	53.962,53 D	9.893,05	15.336,82	48.059,76 D
1.1.02.10.0010	AA Deposito Indevido	71.155,75 D	0,00	0,00	71.155,75 D
1.1.02.10.0011	AA Teste Integração Bancaria	30,00 D	0,00	0,00	30,00 D
1.1.02.10.0012	AA Aluguel de Empilhadeira/Serviço Descar	3.660,00 D	0,00	0,00	3.660,00 D
1.1.02.10.0014	AA Vendas Externas em Cheque a Classifica	2.863,46 D	0,00	0,00	2.863,46 D
1.1.02.10.0015	AA Descontos em NF a receber	12.349,28 D	10.192,21	11.625,74	10.226,33 D
1.1.02.10.0019	AA Acord.- Trocas/Perdas	416.961,24 D	20.283,67	26.375,84	410.959,07 D
1.1.02.10.0020	AA Acord.- Comerciais - Sell-Out	406.799,96 D	68.180,97	85.141,26	389.768,73 D
1.1.02.10.0021	AA Acord.- Comerciais	460.247,16 D	596,40	3.019,00	457.831,16 D
1.1.02.10.0022	AA Acord.- Comercial Reb. Lançamento	54.664,84 D	53,00	0,00	54.611,84 D
1.1.02.10.0024	AA Empréstimo Mutuo	6.603.731,69 D	102.500,00	109.412,64	6.596.819,05 D
1.1.02.10.0025	AA Contratos Comerciais	14.266,20 D	2.885,07	3.822,02	13.269,15 D
<b>1.1.03</b>	<b>SS ESTOQUES</b>	<b>16.862.521,08 D</b>	<b>21.682.627,99</b>	<b>23.253.312,59</b>	<b>15.291.205,68 D</b>
<b>1.1.03.01</b>	<b>SS ESTOQUES DE MERCADORIAS</b>	<b>16.859.536,08 D</b>	<b>21.682.627,99</b>	<b>23.253.312,59</b>	<b>15.288.280,68 D</b>
1.1.03.01.0001	AA Mercadorias Para Revenda	16.515.113,13 D	15.117.795,53	16.515.113,13	15.117.795,53 D
1.1.03.01.0003	AA Transferências de Mercadorias	344.422,95 D	6.564.832,46	6.738.199,46	171.437,46 D
<b>1.1.03.02</b>	<b>SS ALMOXARIFADO</b>	<b>2.985,00 D</b>	<b>0,00</b>	<b>0,00</b>	<b>2.985,00 D</b>
1.1.03.02.0003	AA Brindes	2.985,00 D	0,00	0,00	2.985,00 D
<b>1.1.05</b>	<b>SS DESPESAS DO EXERCÍCIO SEGUINTE</b>	<b>273.482,17 D</b>	<b>1.073,60</b>	<b>38.096,92</b>	<b>236.458,65 D</b>
<b>1.1.05.01</b>	<b>SS DESPESAS PAGAS ANTECIPADAMENTE</b>	<b>273.482,17 D</b>	<b>1.073,60</b>	<b>38.096,92</b>	<b>236.458,65 D</b>
1.1.05.01.0001	AA Seguros Pagos	169.099,36 D	0,00	24.828,80	144.270,56 D
1.1.05.01.0003	AA IPVA e Licenciamento	44.804,01 D	1.073,60	5.820,77	40.000,14 D
1.1.05.01.0004	AA IPTU	59.578,80 D	0,00	7.447,35	52.131,45 D
<b>1.2</b>	<b>SS ATIVO NAO CIRCULANTE</b>	<b>5.372.537,96 D</b>	<b>168.500,00</b>	<b>0,00</b>	<b>5.541.037,96 D</b>
<b>1.2.01</b>	<b>SS CONTAS E TÍTULOS A RECEBER</b>	<b>5.372.537,96 D</b>	<b>168.500,00</b>	<b>0,00</b>	<b>5.541.037,96 D</b>
<b>1.2.01.06</b>	<b>SS TÍTULOS A RECEBER</b>	<b>2.871.442,25 D</b>	<b>0,00</b>	<b>0,00</b>	<b>2.871.442,25 D</b>
1.2.01.06.0008	AA Mutuos e Empréstimos a Receber - LP	2.871.442,25 D	0,00	0,00	2.871.442,25 D
<b>1.2.01.11</b>	<b>SS CRÉDITOS COM PESSOAS LIGADAS</b>	<b>2.501.095,71 D</b>	<b>168.500,00</b>	<b>0,00</b>	<b>2.669.595,71 D</b>
1.2.01.11.0003	AA Jchagas Holding Ltda	2.490.856,64 D	168.500,00	0,00	2.659.356,64 D
1.2.01.11.0004	AA Adiantamento a Socios - Jose Chagas	10.239,07 D	0,00	0,00	10.239,07 D
<b>1.3</b>	<b>SS REALIZAVEL A LONGO PRAZO</b>	<b>90.623.717,72 D</b>	<b>77.297,44</b>	<b>384.794,75</b>	<b>90.316.214,03 D</b>
<b>1.3.01</b>	<b>SS INVESTIMENTOS</b>	<b>13.231.448,89 D</b>	<b>53.429,96</b>	<b>0,00</b>	<b>13.284.878,85 D</b>
<b>1.3.01.01</b>	<b>SS OUTROS INVESTIMENTOS PERMANENTES</b>	<b>2.092,47 D</b>	<b>53.429,96</b>	<b>0,00</b>	<b>55.522,43 D</b>
1.3.01.01.0001	AA Conta Capital Sicredi 11485-5 - Matriz	265,00 D	165,00	0,00	100,00 D
1.3.01.01.0003	AA Conta Capital Sicoob 601.100-4 - Matri	1.827,47 D	53.264,96	0,00	55.422,51 D
<b>1.3.01.02</b>	<b>SS PARTICIPAÇÕES POR AÇÕES E QUOTAS</b>	<b>13.229.356,42 D</b>	<b>0,00</b>	<b>0,00</b>	<b>13.229.356,42 D</b>
1.3.01.02.0001	AA Jchagas Agropecuaria Ltda	13.229.356,42 D	0,00	0,00	13.229.356,42 D
<b>1.3.02</b>	<b>SS IMOBILIZADO</b>	<b>68.512.268,83 D</b>	<b>23.867,48</b>	<b>384.794,75</b>	<b>68.151.296,10 D</b>
<b>1.3.02.01</b>	<b>SS IMOBILIZADO TÉCNICO</b>	<b>80.113.298,28 D</b>	<b>23.183,86</b>	<b>12.700,30</b>	<b>80.123.815,72 D</b>
1.3.02.01.0002	AA Imóveis - Edificações	39.096.911,56 D	0,00	0,00	39.096.911,56 D
1.3.02.01.0004	AA Maquinas e Equipamentos	19.625.726,73 D	23.183,86	12.700,30	19.636.830,89 D
1.3.02.01.0005	AA Equipamentos de Processamento Eletrôni	451.870,98 D	0,00	0,00	451.870,98 D
1.3.02.01.0007	AA Móveis e Utensilios	9.586.435,30 D	0,00	0,00	9.586.435,30 D
1.3.02.01.0008	AA Veículos	3.139.791,89 D	0,00	0,00	3.139.791,89 D
1.3.02.01.0009	AA Ferramentas	42.952,71 D	0,00	0,00	42.952,71 D
1.3.02.01.0013	AA Benfeitorias em Bens Terceiros	860.609,11 D	0,00	0,00	860.609,11 D
1.3.02.01.0014	AA Gerador Fotovoltaico	7.309.000,00 D	0,00	0,00	7.309.000,00 D
<b>1.3.02.02</b>	<b>SS ( - ) DEPRECIÇÃO ACUMULADA</b>	<b>13.937.500,04 C</b>	<b>0,00</b>	<b>359.401,12</b>	<b>14.296.901,16 C</b>



Classificação	Tp Descrição da Conta	Saldo Anterior	Débito	Crédito	Saldo Atual
1.3.02.02.0001	AA ( - ) Imóveis - Edificações	1.026.939,00 C	0,00	0,00	1.026.939,00 C
1.3.02.02.0003	AA ( - ) Maquinas e Equipamentos	6.353.298,68 C	0,00	161.267,47	6.514.566,15 C
1.3.02.02.0004	AA ( - ) Equipamentos de Process. Eletrôn	108.920,76 C	0,00	6.958,68	115.879,44 C
1.3.02.02.0005	AA ( - ) Móveis e Utensílios	2.162.748,95 C	0,00	77.578,84	2.240.327,79 C
1.3.02.02.0006	AA ( - ) Veiculos	2.704.956,06 C	0,00	52.329,86	2.757.285,92 C
1.3.02.02.0007	AA ( - ) Ferramentas	4.653,22 C	0,00	357,94	5.011,16 C
1.3.02.02.0009	AA ( - ) Gerador Fotovoltaico	1.575.983,37 C	0,00	60.908,33	1.636.891,70 C
<b>1.3.02.05</b>	<b>SS ATIVOS EM FORMAÇÃO</b>	<b>1.830.870,59 D</b>	<b>683,62</b>	<b>0,00</b>	<b>1.831.554,21 D</b>
1.3.02.05.0002	AA Consorcio	1.830.870,59 D	683,62	0,00	1.831.554,21 D
<b>1.3.02.09</b>	<b>SS IMOBILIZADO LEASING FINANCEIRO</b>	<b>761.600,00 D</b>	<b>0,00</b>	<b>0,00</b>	<b>761.600,00 D</b>
1.3.02.09.0001	AA Maquinas de Tração e Transportes	761.600,00 D	0,00	0,00	761.600,00 D
<b>1.3.02.10</b>	<b>SS ( - ) DEPRECIACAO ACUMULADA LEASING</b>	<b>256.000,00 C</b>	<b>0,00</b>	<b>12.693,33</b>	<b>268.693,33 C</b>
1.3.02.10.0001	AA ( - ) Máquinas de Tração e Transportes	256.000,00 C	0,00	12.693,33	268.693,33 C
<b>1.3.04</b>	<b>SS INTANGÍVEIS</b>	<b>8.880.000,00 D</b>	<b>0,00</b>	<b>0,00</b>	<b>8.880.000,00 D</b>
<b>1.3.04.01</b>	<b>SS BENS INTAGÍVEIS</b>	<b>8.880.000,00 D</b>	<b>0,00</b>	<b>0,00</b>	<b>8.880.000,00 D</b>
1.3.04.01.0001	AA Fundo de Comércio	8.880.000,00 D	0,00	0,00	8.880.000,00 D
<b>1.9</b>	<b>SS COMPENSAÇÃO ATIVA</b>	<b>1.090.945,21 D</b>	<b>8.560,44</b>	<b>8.281,94</b>	<b>1.091.223,71 D</b>
<b>1.9.01</b>	<b>SS CONTRATOS E BENS</b>	<b>1.090.945,21 D</b>	<b>8.560,44</b>	<b>8.281,94</b>	<b>1.091.223,71 D</b>
<b>1.9.01.02</b>	<b>SS BENS E MERCAD. EM PODER DE TERCEIROS</b>	<b>297.266,66 D</b>	<b>8.281,94</b>	<b>8.281,94</b>	<b>297.266,66 D</b>
1.9.01.02.0001	AA Bens Remetidos Para Conserto	297.266,66 D	8.281,94	8.281,94	297.266,66 D
<b>1.9.01.03</b>	<b>SS BENS DE TERCEIROS SOB NOSSA RESPONSABILIDADE</b>	<b>793.678,55 D</b>	<b>278,50</b>	<b>0,00</b>	<b>793.957,05 D</b>
1.9.01.03.0001	AA Bens Recebidos em Comodato	793.678,55 D	278,50	0,00	793.957,05 D

Este documento é copia do original assinado digitalmente por JOSE EDUARDO CHEMIN CURY e TRIBUNAL DE JUSTICA DO ESTADO MATO GROSSO DO SUL, em 10/07/2023 às 16:31. Para acessar os autos processuais, acesse o site: <https://esaj.tjms.jus.br/pastadigital/pg/abrirConferenciaDocumento.do>, informe o processo 0806724-68.2023.8.12.0002 e o código 26Yhb2DN.

Classificação	Tp Descrição da Conta	Saldo Anterior	Débito	Crédito	Saldo Atual
<b>2</b>	<b>SS PASSIVO</b>	<b>151.132.437,89 C</b>	<b>27.715.675,77</b>	<b>28.166.642,01</b>	<b>151.583.464,13 C</b>
<b>2.1</b>	<b>SS PASSIVO CIRCULANTE</b>	<b>58.159.839,76 C</b>	<b>17.361.309,28</b>	<b>18.252.397,02</b>	<b>59.050.831,50 C</b>
<b>2.1.01</b>	<b>SS OBRIGAÇÕES OPERACIONAIS</b>	<b>55.075.742,75 C</b>	<b>17.165.313,28</b>	<b>17.966.442,76</b>	<b>56.476.832,23 C</b>
<b>2.1.01.01</b>	<b>SS FORNECEDORES</b>	<b>27.638.097,47 C</b>	<b>9.393.422,31</b>	<b>10.195.348,59</b>	<b>27.840.827,75 C</b>
2.1.01.01.0001	AA Fornecedores de Mercadorias Revenda	23.861.659,08 C	7.945.041,70	8.444.712,07	24.361.908,45 C
2.1.01.01.0004	AA Fornecedores de Serviços	3.077.083,61 C	1.415.413,33	1.688.346,65	3.350.006,93 C
2.1.01.01.0005	AA Fornecedores Tributários Federais	1.834,62 C	0,00	0,00	1.834,62 C
2.1.01.01.0006	AA Fornecedores Tributários Estaduais	4.088,03 C	10.628,90	12.096,25	5.555,38 C
2.1.01.01.0007	AA Fornecedores Tributários Municipais	89.784,31 C	2.988,73	2.572,60	89.333,18 C
2.1.01.01.0008	AA Fornecedores Funcionários	3.647,82 C	19.349,65	47.621,02	31.908,19 C
<b>2.1.01.02</b>	<b>SS TÍTULOS A PAGAR</b>	<b>3.140.126,36 C</b>	<b>184.814,26</b>	<b>463.583,86</b>	<b>3.418.859,36 C</b>
2.1.01.02.0001	AA Obrigações por Aquisição de Imobilizad	2.325.065,13 C	22.814,26	642.915,29	2.603.859,73 C
2.1.01.02.0002	AA Obrigações por Aquisição de Investimen	815.061,23 C	162.000,00	162.000,00	815.061,23 C
<b>2.1.01.03</b>	<b>SS HONORÁRIOS E SALÁRIOS A PAGAR</b>	<b>871.057,64 C</b>	<b>1.217.062,50</b>	<b>1.036.067,28</b>	<b>690.000,34 C</b>
2.1.01.03.0001	AA Salários e Ordenados	788.851,88 C	788.851,88	642.915,29	642.915,29 C
2.1.01.03.0002	AA Férias a Pagar	14.343,63 C	150.667,62	141.547,15	5.019,10 C
2.1.01.03.0004	AA Pró-labore a Pagar	22.746,12 C	0,00	5.972,15	28.718,27 C
2.1.01.03.0006	AA Pensão Alimentícia	1.601,72 C	1.601,72	1.601,72	1.601,72 C
2.1.01.03.0007	AA Rescisões a Pagar	43.132,38 C	95.272,75	61.500,46	9.913,99 C
2.1.01.03.0008	AA Emprestimo/Adiantamento Funcionário	381,91 C	180.668,53	182.530,51	2.042,89 C
<b>2.1.01.04</b>	<b>SS CONTRIBUIÇÕES SOCIAIS À RECOLHER</b>	<b>121.086,89 C</b>	<b>553.495,05</b>	<b>534.905,82</b>	<b>102.677,92 C</b>
2.1.01.04.0001	AA INSS Folha de Salários à Recolher	7.328,91 C	424.837,15	424.837,15	7.328,91 C
2.1.01.04.0002	AA FGTS à Pagar	113.757,98 C	120.732,64	102.132,41	95.553,55 C
2.1.01.04.0006	AA INSS Retido sobre Serviços à Recolher	0,00 C	7.936,26	7.936,26	0,00 C
<b>2.1.01.05</b>	<b>SS IMPOSTOS E TAXAS À PAGAR</b>	<b>171.908,17 C</b>	<b>731.148,52</b>	<b>698.675,90</b>	<b>139.160,79 C</b>
2.1.01.05.0001	AA ICMS à Recolher	42.775,82 C	176.632,67	148.729,84	14.068,45 C
2.1.01.05.0002	AA ICMS Diferencial de Alíquota à Pagar	123,26 C	339,99	339,99	123,26 C
2.1.01.05.0003	AA ICMS Substituição Tributária à Recolhe	60.962,73 C	34.288,10	62.753,17	89.005,00 C
2.1.01.05.0006	AA IRRF à Recolher s/Folha Pagto	58.625,12 C	43.351,11	11.022,37	26.302,85 C
2.1.01.05.0007	AA ISS à Recolher	7.849,55 C	6.794,24	4.868,74	5.781,05 C
2.1.01.05.0010	AA Funnural à Recolher	0,00 C	4.730,98	4.730,98	0,00 C
2.1.01.05.0012	AA Pis/Cofins/CSll S/ Serviços	1.236,63 C	1.204,72	2.206,32	2.206,32 C
2.1.01.05.0013	AA Ir s/ Serviço Prestado	335,06 C	324,77	542,55	0,00 C
2.1.01.05.0015	AA ICMS Estabelecimento Centralizador	0,00 C	463.481,94	463.481,94	0,00 C
<b>2.1.01.06</b>	<b>SS EMPRÉSTIMOS E FINANCIAMENTOS À PAGAR</b>	<b>18.902.414,97 C</b>	<b>1.779.995,31</b>	<b>1.615.300,53</b>	<b>18.737.120,15 C</b>
2.1.01.06.0001	AA Capital de Giro	2.411.012,57 C	0,00	0,00	2.411.012,57 C
2.1.01.06.0003	AA Empréstimos	12.595.661,73 C	63.285,96	1.000.000,00	13.532.947,69 C
2.1.01.06.0004	AA Consorcios	472.273,06 C	101.773,26	683,62	371.502,42 C
2.1.01.06.0005	AA FCO	2.497.961,38 C	55.684,50	0,00	2.442.276,88 C
2.1.01.06.0006	AA Conta Garantida	1.559.251,59 C	1.559.251,59	558.914,73	558.914,73 C
2.1.01.06.0099	AA - Juros a Apropriar	633.745,36 D	0,00	55.702,18	578.043,18 D
<b>2.1.01.07</b>	<b>SS CONTAS TRANSITÓRIAS</b>	<b>1.879.243,94 C</b>	<b>288.591,42</b>	<b>250.727,92</b>	<b>1.841.055,44 C</b>
2.1.01.07.0002	AA Bonificações Fornecedores - Pagamentos	779.241,10 C	84.875,47	63.556,39	757.520,24 C
2.1.01.07.0003	AA Contra Vale	263.450,35 C	46.391,82	41.683,01	258.720,44 C
2.1.01.07.0005	AA Folha de pagamento	3.614,80 C	0,00	14.568,10	18.197,70 C
2.1.01.07.0008	AA Bonificações - Saldo Pendente a Baixar	3.419,99 C	0,00	0,00	3.419,99 C
2.1.01.07.0010	AA Depósitos a Identificar	62.259,58 C	14.376,89	16.299,28	64.334,19 C
2.1.01.07.0011	AA Créditos a Identificar - Fornecedor	345.261,48 C	43.769,05	16.436,08	317.056,45 C
2.1.01.07.0012	AA Bonificações - Saldo Pendente a Utiliz	82.835,21 C	0,00	0,00	82.835,21 C
2.1.01.07.0013	AA Depósitos a Identificar - Cliente	9.664,36 C	4.203,36	1.800,00	7.261,00 C
2.1.01.07.0014	AA Troco Simples - Pagamento	1.609,81 C	2.140,18	884,46	1.305,35 C
2.1.01.07.0015	AA Verba Rebaixe de Custo Liberada	23.185,61 C	536,59	0,00	22.649,02 C
2.1.01.07.0016	AA Acordos Comerciais Pendentes	307.904,19 C	0,00	0,00	307.904,19 C
2.1.01.07.0017	AA Emissão de Boleto PDV	3.202,54 D	92.298,06	95.500,60	92.598,06 D
<b>2.1.01.09</b>	<b>SS OUTRAS OBRIGAÇÕES</b>	<b>3.551.807,31 C</b>	<b>3.016.783,91</b>	<b>3.171.832,86</b>	<b>3.706.291,62 C</b>
2.1.01.09.0007	AA Seguros à Pagar	15.240,49 C	6.411,03	0,00	8.829,46 C
2.1.01.09.0009	AA Cheques a Compensar	128.886,35 C	35.380,00	56.158,48	149.105,97 C
2.1.01.09.0011	AA Outras Contas à Pagar	7.439,23 C	15.623,31	15.683,96	7.445,40 C
2.1.01.09.0012	AA Obrigações de Socios a Pagar	171.025,00 C	168.500,00	168.500,00	171.025,00 C
2.1.01.09.0013	AA Aluguéis a Pagar	994.363,01 C	217.435,41	356.253,16	1.133.170,46 C
2.1.01.09.0014	AA Mútuos e Empréstimos a Pagar	635.711,79 C	564.157,43	102.500,00	174.054,36 C
2.1.01.09.0015	AA Convênio Cartão Tricard	16.999,58 C	13.729,93	2.330,91	5.949,56 C
2.1.01.09.0022	AA Devolução de Venda - Cliente	4.937,32 C	822,05	788,87	4.937,32 C
2.1.01.09.0023	AA Depósito Indevido	111.687,35 C	0,00	0,00	111.687,35 C
2.1.01.09.0028	AA Duplicatas a Pagar - Grupo Jchagas	1.022.901,44 C	0,00	0,00	1.022.901,44 C
2.1.01.09.0030	AA Adiantamento a Fornecedores	397.548,39 C	1.993.144,82	2.461.583,67	865.941,04 D
2.1.01.09.0031	AA Recarga de Celular	15,00 C	0,00	0,00	15,00 C
2.1.01.09.0033	AA Correspondente Bancario Santander	45.052,36 C	1.579,93	8.051,81	51.581,48 C
<b>2.1.02</b>	<b>SS OBRIGAÇÕES PROVISIONADAS</b>	<b>2.484.097,01 C</b>	<b>195.996,00</b>	<b>285.954,26</b>	<b>2.574.146,75 C</b>
<b>2.1.02.03</b>	<b>SS PROVISÃO PARA FÉRIAS</b>	<b>1.988.865,73 C</b>	<b>170.328,90</b>	<b>162.357,47</b>	<b>1.980.896,36 C</b>
2.1.02.03.0001	AA Provisão Para Férias	1.988.865,73 C	170.328,90	162.357,47	1.980.896,36 C
<b>2.1.02.04</b>	<b>SS PROVISÃO PARA 13º SALÁRIO</b>	<b>495.231,28 C</b>	<b>25.667,10</b>	<b>123.596,79</b>	<b>593.135,69 C</b>
2.1.02.04.0001	AA Provisão Para 13º Salário	495.231,28 C	25.667,10	123.596,79	593.135,69 C
<b>2.2</b>	<b>SS PASSIVO NÃO CIRCULANTE</b>	<b>103.577.696,24 C</b>	<b>440.400,00</b>	<b>0,00</b>	<b>103.137.296,24 C</b>
<b>2.2.01</b>	<b>SS OBRIGAÇÕES OPERACIONAIS</b>	<b>103.577.696,24 C</b>	<b>440.400,00</b>	<b>0,00</b>	<b>103.137.296,24 C</b>
<b>2.2.01.02</b>	<b>SS TÍTULOS A PAGAR</b>	<b>27.156.038,48 C</b>	<b>440.400,00</b>	<b>0,00</b>	<b>26.715.638,48 C</b>
2.2.01.02.0001	AA Obrigações por Aquisição de Imobilizad	22.944.038,48 C	278.400,00	0,00	22.665.638,48 C
2.2.01.02.0002	AA Obrigações por Aquisição de Investimen	4.212.000,00 C	162.000,00	0,00	4.050.000,00 C
<b>2.2.01.06</b>	<b>SS EMPRÉSTIMOS E FINANCIAMENTOS À PAGAR</b>	<b>71.548.313,04 C</b>	<b>0,00</b>	<b>0,00</b>	<b>71.548.313,04 C</b>
2.2.01.06.0002	AA Consórcios - LP	1.098.615,15 C	0,00	0,00	1.098.615,15 C
2.2.01.06.0003	AA Empréstimos - LP	53.691.223,92 C	0,00	0,00	53.691.223,92 C
2.2.01.06.0005	AA FCO - LP	15.340.854,03 C	0,00	0,00	15.340.854,03 C
2.2.01.06.0006	AA Capital Giro LP	4.134.212,64 C	0,00	0,00	4.134.212,64 C
2.2.01.06.0099	AA Juros a Apropriar - LP	2.716.592,70 D	0,00	0,00	2.716.592,70 D
<b>2.2.01.09</b>	<b>SS OUTRAS OBRIGAÇÕES</b>	<b>4.873.344,72 C</b>	<b>0,00</b>	<b>0,00</b>	<b>4.873.344,72 C</b>
2.2.01.09.0008	AA Outras Contas à Pagar - LP	4.873.344,72 C	0,00	0,00	4.873.344,72 C
<b>2.5</b>	<b>SS PATRIMÔNIO LÍQUIDO</b>	<b>11.696.043,32 D</b>	<b>9.905.684,55</b>	<b>9.905.684,55</b>	<b>11.696.043,32 D</b>
<b>2.5.01</b>	<b>SS CAPITAL SOCIAL</b>	<b>6.252.000,00 C</b>	<b>0,00</b>	<b>0,00</b>	<b>6.252.000,00 C</b>
<b>2.5.01.01</b>	<b>SS CAPITAL REALIZADO</b>	<b>6.252.000,00 C</b>	<b>0,00</b>	<b>0,00</b>	<b>6.252.000,00 C</b>
2.5.01.01.0005	AA Jchagas Holding Ltda	6.252.000,00 C	0,00	0,00	6.252.000,00 C
<b>2.5.02</b>	<b>SS RESERVAS DE CAPITAL</b>	<b>4.966.210,53 C</b>	<b>0,00</b>	<b>0,00</b>	<b>4.966.210,53 C</b>
<b>2.5.02.01</b>	<b>SS RESERVAS DE SUBVENÇÕES</b>	<b>4.966.210,53 C</b>	<b>0,00</b>	<b>0,00</b>	<b>4.966.210,53 C</b>
2.5.02.01.0002	AA Reserva de Investimentos Por Incentivo	4.966.210,53 C	0,00	0,00	4.966.210,53 C
<b>2.5.05</b>	<b>SS LUCROS OU PREJUÍZOS ACUMULADOS</b>	<b>13.008.569,30 D</b>	<b>9.905.684,55</b>	<b>0,00</b>	<b>22.914.253,85 D</b>

Este documento é copia fiel do sistema contábil. Não alterar sem autorização. Para mais informações, consulte o site: https://esaj.tims.jus.br/Arquitado/abrirConferenciaDocumento.do, informe o processo: 0806724-68.2023.8.12.0002 e o código: 261n42DN.

Classificação	Tp Descrição da Conta	Saldo Anterior	Débito	Crédito	Saldo Atual
<b>2.5.05.01</b>	<b>SS LUCROS OU PREJUÍZOS ACUMULADOS</b>	<b>13.008.569,30 D</b>	<b>9.905.684,55</b>	<b>0,00</b>	<b>22.914.253,85 D</b>
2.5.05.01.0001	AA Lucros Acumulados	6.377.997,58 C	0,00	0,00	6.377.997,58 C
2.5.05.01.9999	AA Prejuizos Acumulados	19.386.566,88 D	9.905.684,55	0,00	29.292.251,43 D
<b>2.5.06</b>	<b>SS RESULTADO DO EXERCÍCIO</b>	<b>9.905.684,55 D</b>	<b>0,00</b>	<b>9.905.684,55</b>	<b>0,00 C</b>
<b>2.5.06.01</b>	<b>SS RESULTADO DO EXERCÍCIO</b>	<b>9.905.684,55 D</b>	<b>0,00</b>	<b>9.905.684,55</b>	<b>0,00 C</b>
2.5.06.01.0050	AA Prejuizos no Exercício	9.905.684,55 D	0,00	9.905.684,55	0,00 C
<b>2.9</b>	<b>SS COMPENSAÇÃO PASSIVA</b>	<b>1.090.945,21 C</b>	<b>8.281,94</b>	<b>8.560,44</b>	<b>1.091.223,71 C</b>
<b>2.9.01</b>	<b>SS CONTRATOS E BENS</b>	<b>1.090.945,21 C</b>	<b>8.281,94</b>	<b>8.560,44</b>	<b>1.091.223,71 C</b>
<b>2.9.01.02</b>	<b>SS REMESSA BENS E MERCADORIAS P/TERCEIROS</b>	<b>297.266,66 C</b>	<b>8.281,94</b>	<b>8.281,94</b>	<b>297.266,66 C</b>
2.9.01.02.0001	AA Remessa de Bens Para Conserto	297.266,66 C	8.281,94	8.281,94	297.266,66 C
<b>2.9.01.03</b>	<b>SS RESPONSABILIDADE SOBRE BENS DE TERCEIR</b>	<b>793.678,55 C</b>	<b>0,00</b>	<b>278,50</b>	<b>793.957,05 C</b>
2.9.01.03.0001	AA Recebimento de Bens em Comodato	793.678,55 C	0,00	278,50	793.957,05 C

Este documento é copia do original assinado digitalmente por JOSE EDUARDO CHEMIN CURY e TRIBUNAL DE JUSTICA DO ESTADO MATO GROSSO DO SUL. Protocolo nº 1608, sob o número W00223070667228, e liberado nos autos digitais por Usuário padrão para acesso SAJ/AT, em 10/07/2023 às 16:31. Para acessar os autos processuais, acesse o site https://esaj.tjms.jus.br/pastadigital/pg/abrirConferenciaDocumento.do, informe o processo 0806724-68.2023.8.12.0002 e o código 26Yhb2DN.

Classificação	Tp Descrição da Conta	Saldo Anterior	Débito	Crédito	Saldo Atual
<b>3</b>	<b>SS CONTAS DE RESULTADO</b>	<b>0,00 C</b>	<b>38.127.558,83</b>	<b>37.166.003,02</b>	<b>961.555,81 D</b>
<b>3.1</b>	<b>SS RECEITAS</b>	<b>0,00 C</b>	<b>1.048.805,50</b>	<b>13.494.646,94</b>	<b>12.445.841,44 C</b>
<b>3.1.01</b>	<b>SS VENDA LÍQUIDA DE MERCADORIAS</b>	<b>0,00 C</b>	<b>1.045.196,69</b>	<b>13.328.310,44</b>	<b>12.283.113,75 C</b>
<b>3.1.01.01</b>	<b>SS VENDA BRUTA DE MERCADORIAS</b>	<b>0,00 C</b>	<b>55.002,19</b>	<b>13.328.310,44</b>	<b>13.273.308,25 C</b>
3.1.01.01.0001	AA Venda Em Dinheiro	0,00 C	26.817,45	3.699.869,09	3.673.051,64 C
3.1.01.01.0002	AA Venda Em Cheques à Vista	0,00 C	1.526,48	121.824,89	120.298,41 C
3.1.01.01.0003	AA Venda Em Cheque Pré	0,00 C	0,00	68.052,69	68.052,69 C
3.1.01.01.0004	AA Venda Em Cartões Débito	0,00 C	0,00	3.581.561,36	3.581.561,36 C
3.1.01.01.0005	AA Venda Em Cartões Crédito	0,00 C	0,00	2.479.846,08	2.479.846,08 C
3.1.01.01.0006	AA Venda Em Voucher	0,00 C	0,00	1.577.654,32	1.577.654,32 C
3.1.01.01.0008	AA Venda Em Convênio	0,00 C	0,00	455.541,74	455.541,74 C
3.1.01.01.0009	AA Venda Em Licitação	0,00 C	0,00	62.119,04	62.119,04 C
3.1.01.01.0010	AA Venda Em Carteira Digital	0,00 C	0,00	869.006,33	869.006,33 C
3.1.01.01.0011	AA Venda Em Carteira Externa/Balcão	0,00 C	0,00	407.543,83	407.543,83 C
3.1.01.01.0012	AA Venda Em E-Commerce	0,00 C	0,00	5.291,07	5.291,07 C
3.1.01.01.0097	AA ( - ) Devoluções De Vendas	0,00 C	26.658,26	0,00	26.658,26 D
<b>3.1.01.02</b>	<b>SS IMPOSTOS SOBRE A VENDA</b>	<b>0,00 C</b>	<b>990.194,50</b>	<b>0,00</b>	<b>990.194,50 D</b>
3.1.01.02.0001	AA ( - ) Icms S/ Vendas	0,00 C	581.426,85	0,00	581.426,85 D
3.1.01.02.0002	AA ( - ) Pis/Pasep S/ Vendas	0,00 C	72.915,37	0,00	72.915,37 D
3.1.01.02.0003	AA ( - ) Cofins S/ Vendas	0,00 C	335.852,28	0,00	335.852,28 D
<b>3.1.02</b>	<b>SS OUTRAS RECEITAS OPERACIONAIS</b>	<b>0,00 C</b>	<b>3.608,81</b>	<b>166.336,50</b>	<b>162.727,69 C</b>
<b>3.1.02.01</b>	<b>SS RECEITAS FINANCEIRAS</b>	<b>0,00 C</b>	<b>1.997,20</b>	<b>62.727,75</b>	<b>60.730,55 C</b>
3.1.02.01.0001	AA Rendimentos De Aplicações Financeiras	0,00 C	0,00	53.264,97	53.264,97 C
3.1.02.01.0002	AA Sobras De Caixa	0,00 C	1.535,20	6.319,34	4.784,14 C
3.1.02.01.0003	AA Juros Cobrados De Clientes	0,00 C	462,00	2.092,92	1.630,92 C
3.1.02.01.0005	AA Juros Cobrados De Fornecedores	0,00 C	0,00	230,04	230,04 C
3.1.02.01.0006	AA Juros Cobrados Emprestimos Funcionario	0,00 C	0,00	820,48	820,48 C
<b>3.1.02.02</b>	<b>SS RECEITAS COMERCIAIS</b>	<b>0,00 C</b>	<b>1.611,61</b>	<b>87.988,02</b>	<b>86.376,41 C</b>
3.1.02.02.0002	AA Acordos Comerciais - Verbas	0,00 C	0,00	67.649,26	67.649,26 C
3.1.02.02.0004	AA Descontos Obtidos	0,00 C	1.611,61	13.594,69	11.983,08 C
3.1.02.02.0005	AA Contratos Comerciais	0,00 C	0,00	2.885,07	2.885,07 C
3.1.02.02.0006	AA Venda De Insumos	0,00 C	0,00	3.859,00	3.859,00 C
<b>3.1.02.03</b>	<b>SS OUTRAS RECEITAS</b>	<b>0,00 C</b>	<b>0,00</b>	<b>15.620,73</b>	<b>15.620,73 C</b>
3.1.02.03.0001	AA Recuperação De Despesas	0,00 C	0,00	14.029,22	14.029,22 C
3.1.02.03.0004	AA Aluguéis Auferidos	0,00 C	0,00	616,51	616,51 C
3.1.02.03.0008	AA Receita C/ Descarga De Mercadoria	0,00 C	0,00	975,00	975,00 C
<b>3.2</b>	<b>SS CUSTOS DAS MERCADORIAS E SERVIÇOS VEND</b>	<b>0,00 C</b>	<b>32.086.194,34</b>	<b>22.866.582,97</b>	<b>9.219.611,37 D</b>
<b>3.2.01</b>	<b>SS CUSTO DAS MERCADORIAS VENDIDAS ( CMV )</b>	<b>0,00 C</b>	<b>32.086.194,34</b>	<b>22.866.582,97</b>	<b>9.219.611,37 D</b>
<b>3.2.01.01</b>	<b>SS ESTOQUE INICIAL</b>	<b>0,00 C</b>	<b>16.515.113,13</b>	<b>0,00</b>	<b>16.515.113,13 D</b>
3.2.01.01.0001	AA Estoque Inicial	0,00 C	16.515.113,13	0,00	16.515.113,13 D
<b>3.2.01.02</b>	<b>SS ENTRADAS DE MERCADORIAS</b>	<b>0,00 C</b>	<b>15.349.188,04</b>	<b>7.319.422,68</b>	<b>8.029.765,36 D</b>
3.2.01.02.0001	AA Compra De Mercadorias	0,00 C	8.473.257,69	0,00	8.473.257,69 D
3.2.01.02.0002	AA Entrada Por Transferência	0,00 C	6.738.199,46	0,00	6.738.199,46 D
3.2.01.02.0003	AA Bonificação De Mercadorias	0,00 C	52.721,09	0,00	52.721,09 D
3.2.01.02.0004	AA Fretes Sobre Compras	0,00 C	22.256,63	0,00	22.256,63 D
3.2.01.02.0005	AA Icms Substituição Tributária	0,00 C	62.753,17	0,00	62.753,17 D
3.2.01.02.0051	AA ( - ) Icms Sobre Compras De Mercadoria	0,00 C	0,00	284.020,20	284.020,20 D
3.2.01.02.0052	AA ( - ) Pis Crédito Lei 10637/2002	0,00 C	0,00	55.292,79	55.292,79 D
3.2.01.02.0053	AA ( - ) Cofins Crédito Lei 10833/2003	0,00 C	0,00	254.624,15	254.624,15 D
3.2.01.02.0054	AA ( - ) Mercadorias Bonificadas	0,00 C	0,00	23.837,12	23.837,12 D
3.2.01.02.0056	AA ( - ) Devoluções De Mercadorias	0,00 C	0,00	136.815,96	136.815,96 D
3.2.01.02.0061	AA ( - ) Saida Por Transferência	0,00 C	0,00	6.564.832,46	6.564.832,46 D
<b>3.2.01.03</b>	<b>SS ( - ) AJUSTES DE ESTOQUE</b>	<b>0,00 C</b>	<b>221.893,17</b>	<b>429.364,76</b>	<b>207.471,59 D</b>
3.2.01.03.0001	AA ( - ) Perdas Açougue	0,00 C	0,00	24.815,34	24.815,34 D
3.2.01.03.0002	AA ( - ) Perdas Flv	0,00 C	0,00	156.677,33	156.677,33 D
3.2.01.03.0003	AA ( - ) Perdas Padaria	0,00 C	0,00	22.287,24	22.287,24 D
3.2.01.03.0004	AA ( - ) Perdas Operação	0,00 C	0,00	18.113,26	18.113,26 D
3.2.01.03.0007	AA Ajustes De Estoque	0,00 C	221.893,17	141.076,40	80.816,77 D
3.2.01.03.0008	AA ( - ) Desconto Flv	0,00 C	0,00	61.665,97	61.665,97 D
3.2.01.03.0009	AA ( - ) Desconto Acougue	0,00 C	0,00	4.729,22	4.729,22 D
<b>3.2.01.04</b>	<b>SS ( - ) ESTOQUE FINAL</b>	<b>0,00 C</b>	<b>0,00</b>	<b>15.117.795,53</b>	<b>15.117.795,53 D</b>
3.2.01.04.0001	AA ( - ) Estoque Final	0,00 C	0,00	15.117.795,53	15.117.795,53 D
<b>3.3</b>	<b>SS DESPESAS OPERACIONAIS</b>	<b>0,00 C</b>	<b>4.992.558,99</b>	<b>232.452,65</b>	<b>4.760.106,34 D</b>
<b>3.3.01</b>	<b>SS DESPESAS COM PESSOAL</b>	<b>0,00 C</b>	<b>2.198.830,30</b>	<b>197.722,06</b>	<b>2.001.108,24 D</b>
<b>3.3.01.01</b>	<b>SS DESPESAS COM FOLHA DE PAGAMENTO</b>	<b>0,00 C</b>	<b>2.049.303,60</b>	<b>190.042,99</b>	<b>1.859.260,61 D</b>
3.3.01.01.0001	AA Pró-Labore	0,00 C	7.390,19	0,00	7.390,19 D
3.3.01.01.0002	AA Salários e Ordenados	0,00 C	1.105.907,38	68.778,31	1.037.129,07 D
3.3.01.01.0003	AA Horas Extras	0,00 C	3.330,39	0,00	3.330,39 D
3.3.01.01.0004	AA Férias	0,00 C	118.717,33	0,00	118.717,33 D
3.3.01.01.0005	AA 13º Salário	0,00 C	90.375,24	0,00	90.375,24 D
3.3.01.01.0006	AA Gratificações	0,00 C	5.964,35	0,00	5.964,35 D
3.3.01.01.0007	AA Encargos Sociais - Inss	0,00 C	538.216,41	120.395,52	417.820,89 D
3.3.01.01.0008	AA Encargos Sociais - Fgts	0,00 C	111.872,01	0,00	111.872,01 D
3.3.01.01.0009	AA Indenizações Trabalhistas	0,00 C	31.987,81	0,00	31.987,81 D
3.3.01.01.0010	AA Exame Admissional e Periódico	0,00 C	4.799,00	0,00	4.799,00 D
3.3.01.01.0012	AA Vale Transporte	0,00 C	3.400,35	869,16	2.531,19 D
3.3.01.01.0013	AA Ajuda Combustível	0,00 C	575,00	0,00	575,00 D
3.3.01.01.0016	AA Mão De Obra Temporaria	0,00 C	26.768,14	0,00	26.768,14 D
<b>3.3.01.02</b>	<b>SS BENEFÍCIOS</b>	<b>0,00 C</b>	<b>149.351,98</b>	<b>7.679,07</b>	<b>141.672,91 D</b>
3.3.01.02.0001	AA Uniformes e Equipamentos	0,00 C	9.885,52	0,00	9.885,52 D
3.3.01.02.0002	AA Assistência Médica e Odontológica	0,00 C	14.828,40	6.837,07	7.991,33 D
3.3.01.02.0003	AA Confraternizações	0,00 C	1.415,48	0,00	1.415,48 D
3.3.01.02.0004	AA Lanches e Refeições	0,00 C	7.473,37	0,00	7.473,37 D
3.3.01.02.0005	AA Vale Alimentação	0,00 C	78.830,03	842,00	78.000,00 D
3.3.01.02.0006	AA Auxílio Moradia/Aluguel	0,00 C	10.900,00	0,00	10.900,00 D
3.3.01.02.0008	AA Seguro De Vida	0,00 C	2.617,84	0,00	2.617,84 D
3.3.01.02.0009	AA Cesta Basica	0,00 C	23.401,34	0,00	23.401,34 D
<b>3.3.01.03</b>	<b>SS TREINAMENTOS E CAPACITAÇÕES</b>	<b>0,00 C</b>	<b>174,72</b>	<b>0,00</b>	<b>174,72 D</b>
3.3.01.03.0001	AA Inscrições Em Cursos e Treinamentos	0,00 C	95,00	0,00	95,00 D
3.3.01.03.0004	AA Buffet e Coffee Break	0,00 C	79,72	0,00	79,72 D
<b>3.3.02</b>	<b>SS DESPESAS COMERCIAIS</b>	<b>0,00 C</b>	<b>303.514,57</b>	<b>0,00</b>	<b>303.514,57 D</b>
<b>3.3.02.01</b>	<b>SS PUBLICIDADE E PROPAGANDA</b>	<b>0,00 C</b>	<b>46.448,59</b>	<b>0,00</b>	<b>46.448,59 D</b>
3.3.02.01.0003	AA Jornal	0,00 C	188,00	0,00	188,00 D
3.3.02.01.0005	AA Rádio	0,00 C	7.928,90	0,00	7.928,90 D

Este documento é uma reprodução digitalizada de um documento original assinado e autenticado digitalmente. Para mais informações, consulte o link: https://esaj.tims.jus.br/abrirConfidencial/Documento.do informacao. Número W00223070667238



Classificação	Tp Descrição da Conta	Saldo Anterior	Débito	Crédito	Saldo Atual
3.3.03.11.0004	AA Alimentação - Viagens	0,00 C	2.293,17	0,00	2.293,17 D
3.3.03.11.0005	AA Pedágio - Viagens	0,00 C	1.302,37	0,00	1.302,37 D
<b>3.3.03.12</b>	<b>SS MATERIAL DE EXPEDIENTE</b>	<b>0,00 C</b>	<b>50.119,95</b>	<b>0,00</b>	<b>50.119,95 D</b>
3.3.03.12.0002	AA Material De Escritório	0,00 C	476,13	0,00	476,13 D
3.3.03.12.0003	AA Material De Limpeza e Conservação	0,00 C	21.924,77	0,00	21.924,77 D
3.3.03.12.0004	AA Material De Uso e Consumo	0,00 C	27.675,05	0,00	27.675,05 D
3.3.03.12.0005	AA Bens De Pouco Valor Ou Duração	0,00 C	44,00	0,00	44,00 D
<b>3.3.03.19</b>	<b>SS DESPESAS GERAIS</b>	<b>0,00 C</b>	<b>4.319,22</b>	<b>0,00</b>	<b>4.319,22 D</b>
3.3.03.19.0001	AA Fretes Contratados	0,00 C	991,94	0,00	991,94 D
3.3.03.19.0002	AA Associação De Classe	0,00 C	3.327,28	0,00	3.327,28 D
<b>3.3.04</b>	<b>SS DESPESAS TRIBUTÁRIAS</b>	<b>0,00 C</b>	<b>17.049,30</b>	<b>0,00</b>	<b>17.049,30 D</b>
<b>3.3.04.01</b>	<b>SS DESPESAS TRIBUTÁRIAS</b>	<b>0,00 C</b>	<b>17.049,30</b>	<b>0,00</b>	<b>17.049,30 D</b>
3.3.04.01.0001	AA Taxas De Vistoria, De Licença e Outras	0,00 C	2.572,60	0,00	2.572,60 D
3.3.04.01.0002	AA Iptu e Impostos Municipais	0,00 C	7.447,35	0,00	7.447,35 D
3.3.04.01.0003	AA Outros Impostos e Taxas Estaduais	0,00 C	6.841,42	0,00	6.841,42 D
3.3.04.01.0007	AA Multas Atraso No Recolhimento	0,00 C	187,93	0,00	187,93 D
<b>3.3.05</b>	<b>SS DESPESAS FINANCEIRAS</b>	<b>0,00 C</b>	<b>382.180,73</b>	<b>311,83</b>	<b>381.868,90 D</b>
<b>3.3.05.01</b>	<b>SS DESPESAS FINANCEIRAS</b>	<b>0,00 C</b>	<b>382.180,73</b>	<b>311,83</b>	<b>381.868,90 D</b>
3.3.05.01.0001	AA Descontos Concedidos	0,00 C	1.504,50	0,00	1.504,50 D
3.3.05.01.0002	AA Iof	0,00 C	4.439,43	0,00	4.439,43 D
3.3.05.01.0003	AA Tarifas e Despesa Bancárias	0,00 C	27.443,80	311,83	27.131,97 D
3.3.05.01.0004	AA Taxas Administrativas De Cartões	0,00 C	111.190,89	0,00	111.190,89 D
3.3.05.01.0005	AA Juros Sobre Capital De Giro	0,00 C	10.440,73	0,00	10.440,73 D
3.3.05.01.0006	AA Juros Sobre Financiamento	0,00 C	96.697,66	0,00	96.697,66 D
3.3.05.01.0007	AA Juros Sobre Fco	0,00 C	35.998,48	0,00	35.998,48 D
3.3.05.01.0008	AA Juros Por Atraso Pgto	0,00 C	25.678,89	0,00	25.678,89 D
3.3.05.01.0012	AA Juros Sobre Antecipação	0,00 C	43.640,87	0,00	43.640,87 D
3.3.05.01.0013	AA Comissão De Moedas	0,00 C	502,11	0,00	502,11 D
3.3.05.01.0014	AA Abatimento Financeiro Usina	0,00 C	1.282,53	0,00	1.282,53 D
3.3.05.01.0016	AA Spc/Serasa	0,00 C	7.581,46	0,00	7.581,46 D
3.3.05.01.0017	AA Juros Consorcios	0,00 C	10.711,23	0,00	10.711,23 D
3.3.05.01.0019	AA Contagem de Cédulas	0,00 C	5.068,15	0,00	5.068,15 D
<b>3.3.09</b>	<b>SS OUTRAS DESPESAS</b>	<b>0,00 C</b>	<b>376.022,13</b>	<b>34.418,76</b>	<b>341.603,37 D</b>
<b>3.3.09.01</b>	<b>SS OUTRAS DESPESAS</b>	<b>0,00 C</b>	<b>376.022,13</b>	<b>34.418,76</b>	<b>341.603,37 D</b>
3.3.09.01.0001	AA Depreciação e Amortização	0,00 C	372.094,45	34.418,76	337.675,69 D
3.3.09.01.0002	AA Perdas Com Créditos Incobráveis	0,00 C	1.094,70	0,00	1.094,70 D
3.3.09.01.0003	AA Falta De Caixa Não Cobrada	0,00 C	2.832,98	0,00	2.832,98 D
<b>3.4</b>	<b>SS RESULTADOS NÃO OPERACIONAIS</b>	<b>0,00 C</b>	<b>0,00</b>	<b>572.320,46</b>	<b>572.320,46 D</b>
<b>3.4.01</b>	<b>SS RESULTADOS NÃO OPERACIONAIS</b>	<b>0,00 C</b>	<b>0,00</b>	<b>572.320,46</b>	<b>572.320,46 D</b>
<b>3.4.01.02</b>	<b>SS OUTROS RESULTADOS NÃO OPERACIONAIS</b>	<b>0,00 C</b>	<b>0,00</b>	<b>571.361,24</b>	<b>571.361,24 D</b>
3.4.01.02.0002	AA ( - ) Outras Despesas Não Operacionais	0,00 C	0,00	571.361,24	571.361,24 D
<b>3.4.01.03</b>	<b>SS PRESTAÇÃO DE SERVIÇOS</b>	<b>0,00 C</b>	<b>0,00</b>	<b>959,22</b>	<b>959,22 D</b>
3.4.01.03.0001	AA Receita De Servicos Prestados	0,00 C	0,00	959,22	959,22 D

Classificação      Tp Descrição da Conta      Saldo Anterior      Débito      Crédito      Saldo Atual

Reconhecemos a exatidão da presente Demonstração do Ativo e Passivo e demais Demonstrações Contábeis dos Exercícios Findos em 31/05/2023  
As Notas Explicativas são parte integrante das Demonstrações Contábeis

Navirai, 31 Maio, 2023

Contador: Alex Fernandes Franco  
CRC: MS01274301  
CPF: 826.211.791-34

Empresa: Jchagas Alimentos Ltda  
Respon: Fabio Chagas Da Silva  
CPF: 899.435.111-68

Este documento é copia do original assinado digitalmente por JOSE EDUARDO CHEMIN CURY e TRIBUNAL DE JUSTICA DO ESTADO MATO GROSSO DO SUL. Protocolado em 10/07/2023 às 16:08, sob o número W00223070667228, e liberado nos autos digitais por Usuário padrão para acesso SAJ/AT, em 10/07/2023 às 16:31. Para acessar os autos processuais, acesse o site <https://esaj.tjms.jus.br/pastadigital/pg/abrirConferenciaDocumento.do>, informe o processo 0806724-68.2023.8.12.0002 e o código 26Yhb2DN.





Saldo: 05/2023 D/C

	<b>150.621.848,32</b>	<b>D</b>
	<b>53.673.366,24</b>	<b>D</b>
<b>LANTE</b>	<b>6.078.280,72</b>	<b>D</b>
VEL	1.851.109,63	D
xa Geral	2.044.843,81	D
Bancos Contas Movimento	2.107.814,91	D
Aplicacoes Financeiras	16.966,89	D
Valores em Transito	57.545,48	D
Valores a Identificar	0,00	C
Créditos a Compensar		
<b>CONTAS E TITULOS A RECEBER</b>	<b>32.066.790,19</b>	<b>D</b>
Faturas a Receber	1.848.086,20	D
Conveniados a Receber	764.562,87	D
Cartoes a Receber	2.200.088,71	D
Tickets a Receber	213.923,78	D
Cheques em Carteira	666.287,44	D
Titulos a Receber	8.090,55	D
Adiantamento a Fornecedor	14.589.143,10	D
Adiantamento a Funcionarios	295.077,11	D
Tributos a Recuperar	2.973.346,72	D
Outros Creditos	1.911.364,66	D
Emprestimos	6.596.819,05	D
Creditos com Pessoas Coligadas	0,00	C
<b>ESTOQUE</b>	<b>15.291.836,48</b>	<b>D</b>
Estoque de Mercadorias	15.288.851,48	D
Almoxarifado	2.985,00	D
<b>DESPESAS DO EXERCICIO SEGUINTE</b>	<b>236.458,85</b>	<b>D</b>
Despesas Pagas Antecipadamente	236.458,85	D
<b>ATIVO NAO CIRCULANTE</b>	<b>5.541.037,96</b>	<b>D</b>
<b>CONTAS E TITULOS A RECEBER</b>	<b>5.541.037,96</b>	<b>D</b>
Faturas a Receber	0,00	C
Convenios a Receber	0,00	C
Cheques Em Carteira	0,00	C
Titulos a Receber	2.871.442,25	D
Adiantamento a Fornecedores	0,00	C
Tributos a Recuperar	0,00	C
Outros Creditos	0,00	C
Creditos Com Pessoas Ligadas	2.669.595,71	D
<b>INVESTIMENTOS TEMPORARIOS</b>	<b>0,00</b>	<b>C</b>
<b>DESPESAS ANTECIPADAS</b>	<b>0,00</b>	<b>C</b>
Despesas Pagas Antecipadamente	0,00	C
<b>REALIZAVEL A LONGO PRAZO</b>	<b>90.316.220,41</b>	<b>D</b>
<b>INVESTIMENTOS</b>	<b>13.284.878,85</b>	<b>D</b>
Participacoes Por Acoes e Quotas	13.284.878,85	D
<b>IMOBILIZADO</b>	<b>68.151.341,56</b>	<b>D</b>
Imobilizado Tecnico	80.123.781,84	D
( - ) Depreciacao Acumulada	14.296.901,16	C
( - ) Amortizacao Acumulada	0,00	C
Construcoes Em Andamento	0,00	C
Ativos Em Formacao	1.831.554,21	D
Transferencia De Bens Do Imobilizado	0,00	C
Imobilizado Leasing Financeiro	761.600,00	D
( - ) Depreciacao Acumulada Leasing Financeiro	268.693,33	C
<b>INTANGIVEL</b>	<b>8.880.000,00</b>	<b>D</b>
Pesquisa e Desenvolvimento Novos Produtos	0,00	C
Gastos Com Pesquisa, Desenv. De Novos Projetos	0,00	C
Ativo Diferido Em Formacao	0,00	C
( - ) Amortizacao Acumulada	0,00	C
Bens Intangiveis	8.880.000,00	D
<b>COMPENSACAO ATIVA</b>	<b>1.091.223,71</b>	<b>D</b>
<b>CONTRATOS E BENS</b>	<b>1.091.223,71</b>	<b>D</b>
Contratos De Compromissos e Obrigacoes	0,00	C
Bens e Mercad. Em Poder De Terceiros	297.266,66	D
Bens De Terceiros Sob Nossa Responsabilidade	793.957,05	D
Transferencias De Mercadoria / Materiais	0,00	C
Recebimento De Contas Correspondente Bancario	0,00	C

Descrição	Saldo: 05/2023	D/C
<b>PASSIVO</b>	<b>150.621.848,32</b>	<b>C</b>
<b>PASSIVO CIRCULANTE</b>	<b>59.050.927,50</b>	<b>C</b>
<b>OBRIGACOES OPERACIONAIS</b>	<b>56.476.872,23</b>	<b>C</b>
Fornecedores	27.840.023,75	C
Titulos a Pagar	3.418.895,96	C
Salarios a Pagar	690.062,42	C
Contribuicoes Sociais a Recolher	102.497,66	C
Impostos, Taxas e Tributos a Pagar	139.435,55	C
Emprestimos e Financiamentos a Pagar	18.737.720,19	C
Cobranças a Ressarcir	1.841.380,44	C
Outras Obrigacoes	3.706.856,26	C
<b>OBRIGACOES PROVISIONADAS</b>	<b>2.574.055,27</b>	<b>C</b>
Provisao	2.574.055,27	C
<b>PASSIVO NAO CIRCULANTE</b>	<b>103.137.296,24</b>	<b>C</b>
<b>OBRIGACOES</b>	<b>103.137.296,24</b>	<b>C</b>
Fornecedores	0,00	C
Titulos a Pagar	26.715.638,48	C
Emprestimos e Financiamentos a Pagar	71.548.313,04	C
Obrigacoes Com Pessoas Ligadas	0,00	C
Outras Obrigacoes	4.873.344,72	C
<b>OBRIGACOES PROVISIONADAS</b>	<b>0,00</b>	<b>C</b>
Provisao Para Contingencias Fiscais e Outras	0,00	C
<b>PATRIMONIO LIQUIDO</b>	<b>12.657.599,13</b>	<b>D</b>
<b>CAPITAL SOCIAL</b>	<b>6.252.000,00</b>	<b>C</b>
Capital Realizado	6.252.000,00	C
<b>RESERVA DE CAPITAL</b>	<b>4.966.210,53</b>	<b>C</b>
Reservas de Subvencoes	4.966.210,53	C
<b>RESERVA DE REAVALIACAO</b>	<b>0,00</b>	<b>C</b>
Reserva De Reavaliacao	0,00	C
<b>LUCROS ACUMULADOS</b>	<b>6.377.997,58</b>	<b>C</b>
Lucros Acumulados	6.377.997,58	C
<b>PREJUIZOS ACUMULADOS</b>	<b>29.292.251,43</b>	<b>D</b>
Prejuizos Acumulados	29.292.251,43	D
<b>RESULTADO DO EXERCICIO</b>	<b>961.555,81</b>	<b>D</b>
Resultado Do Exercicio	961.555,81	D
(-) Distribuicoes de Lucros	0,00	C
<b>AJUSTES DE EXERCICIOS ANTERIORES</b>	<b>0,00</b>	<b>C</b>
Ajustes de Exercicios Anteriores	0,00	C
<b>CONTAS DE COMPENSACAO</b>	<b>1.091.223,71</b>	<b>C</b>
<b>CONTAS DE COMPENSACAO</b>	<b>1.091.223,71</b>	<b>C</b>
Contas De Compensacao	1.091.223,71	C

Reconhecemos a exatidão do presente Balanço Patrimonial e demais Demonstrações Contábeis dos Exercícios Findos em 31/05/2023  
 As Notas Explicativas são parte integrante das Demonstrações Contábeis

Navirai, 31 Maio, 2023

Contador: Alex Fernandes Franco  
 CRC: MS01274301  
 CPF: 826.211.791-34

Empresa: Jchagas Alimentos Ltda  
 Respon: Fabio Chagas Da Silva  
 CPF: 899.435.111-68



**ATIVIDADES OPERACIONAIS**

DO (961.555,81)  
 rejuizo Líquido do Exercício (961.555,81)  
 ação e Amortização (337.675,69)  
**SPESAS FINANCEIRAS** 0,00  
**( + ) DESPESAS DE INVESTIMENTO** 0,00

**( = ) TOTAL DOS AJUSTES** (1.299.231,50)

**( + ) CONTAS A RECEBER** (2.103.130,22)  
 Aumento/Redução Clientes 1.294.502,13  
 Aumento/Redução - Realizável a Longo Prazo (168.500,00)  
 Adiantamento a Terceiros 0,00  
 Adiantamento a Fornecedores (3.199.486,51)  
 Adiantamento a Funcionarios (8.163,60)  
 Verbas Comerciais (21.482,24)  
 Adiantamento a Fornecedores - LP 0,00

**( + ) ESTOQUES** 1.570.684,60  
 Aumento/Redução do Estoque 1.570.684,60  
 Aumento/Redução - Mercadorias em Trânsito 0,00

**( - ) DIMINUIÇÃO NAS CONTAS A PAGAR** 684.878,46  
 Aumento/Redução Contas a Pagar 117.185,45  
 Aumento/Redução Fornecedores 1.080.695,88  
 Aumento/Redução Obrigações Sociais e Trabalhistas (109.626,19)  
 Despesas do Exercício Seguinte 37.023,32  
 Aumento/Redução Fornecedores LP (440.400,00)  
 Provisão de Despesas 0,00

**( = ) CAIXA PROVENIENTE DAS OPERACOES** (1.146.798,66)

**( - ) JUROS PAGOS** 0,00

**( - ) PROVISÕES TRIBUTARIAS** 180.636,14  
 Saldo de IRPJ e CSLL a Pagar 0,00  
 Obrigações Tributárias (32.472,62)  
 Impostos a Recuperar 213.108,76

**( - ) I.R NA FONTE SOBRE DIVIDENDOS RECEBIDOS** 0,00

**( = ) CAIXA LIQUIDO DAS ATIVIDADES OPERACIONAIS** (966.162,52)

**FLUXO DE CAIXA DAS ATIVIDADES INVESTIMENTOS**

**( - ) PARTICIPACOES EM ACOES E QUOTAS** (53.429,96)  
 Outros Investimentos Permanentes (53.429,96)  
 Jchagas Agropecuária 0,00

**( +/- ) AUMENTO/REDUÇAO DE IMOBILIZADO** 698.602,96  
 Compra/Venda de Imobilizado 361.610,89  
 Ativos em Formação - Consórcio (683,62)  
 Obras em Andamento 0,00  
 Compensação 337.675,69

**( + ) JUROS RECEBIDOS** 0,00

**( + ) DIVIDENDOS RECEBIDOS** 0,00

**( = ) CAIXA LIQUIDO DAS ATIVIDADES INVESTIMENTOS** 645.173,00

**FLUXO DE CAIXA DAS ATIVIDADES FINANCIAMENTO**

**( + ) INCENTIVOS FISCAIS** 0,00  
 Aumento/Redução de Incentivos Fiscais 0,00

**( +/- ) PAGAMENTOS EMPRESTIMOS** (164.694,78)  
 Aumento/Redução nos Empréstimos Financiamentos CP (164.694,78)  
 Aumento/Redução nos Empréstimos Financiamentos LP 0,00

**( + ) AUMENTO CAPITAL SOCIAL** 0,00  
 Aumento Capital Social 0,00

**( - ) PAGAMENTOS DE DIVIDENDOS** 0,00  
 Distribuição de Lucros 0,00

**( = ) CAIXA LIQUIDO DE ATIVIDADES DE FINANCIAMENTO** (164.694,78)

**( = ) CAIXA E EQUIVALENTES** 485.684,30

+ Saldo Inicial de Caixa e Equivalentes 6.489.452,65

- Saldo Final de Caixa e Equivalentes (6.003.768,35)

**(-/+ ) VARIACAO DE CAIXAS E EQUIVALENTES** (485.684,30)

Reconhecemos a exatidão da presente Demonstração de Fluxo de Caixa e demais Demonstrações Contábeis dos Exercícios Findos em 31/05/2023  
 As Notas Explicativas são parte integrante das Demonstrações Contábeis

Navirai, 31 Maio, 2023



05/2023 D/C

TADO	961.555,81	D
	<b>12.445.841,44</b>	<b>C</b>
<b>S OPERACIONAL LIQUIDA</b>	<b>12.283.113,75</b>	<b>C</b>
das de Mercadorias	13.299.966,51	C
Deduções da Venda de Mercadorias	1.016.852,76	D
<b>RECEITAS COMERCIAIS</b>	<b>86.376,41</b>	<b>C</b>
Receitas Comerciais	86.376,41	C
<b>RECEITAS DIVERSAS</b>	<b>76.351,28</b>	<b>C</b>
Receitas Diversas	15.620,73	C
Receitas Financeiras	60.730,55	C
<b>CUSTO DAS MERCADORIAS VENDIDAS</b>	<b>9.219.611,37</b>	<b>D</b>
<b>CUSTO DAS MERCADORIAS VENDIDAS - CMV</b>	<b>9.219.611,37</b>	<b>D</b>
Estoque Inicial	16.515.113,13	D
Entradas De Mercadorias	7.822.293,77	D
( - ) Estoque Final	15.117.795,53	C
<b>DESPESAS OPERACIONAIS</b>	<b>4.760.106,34</b>	<b>D</b>
<b>DESPESAS COM PESSOAL</b>	<b>2.001.108,24</b>	<b>D</b>
Pro Labore	7.390,19	D
Despesas Com Pessoal Direto	1.851.870,42	D
Benefícios	141.847,63	D
<b>OUTRAS DESPESAS OPERACIONAIS</b>	<b>908.450,24</b>	<b>D</b>
Manutencao	121.192,28	D
Seguros	22.210,96	D
Despesas Com Veiculos	85.387,90	D
Transportes e Deslocamentos	63.066,87	D
Viagens e Estadias	23.236,35	D
Energia	331.053,61	D
Servicos de Utilidade Publica	68.303,16	D
Outras Despesas Vendas	136.082,30	D
Despesas Com Vendas Externas	57.916,81	D
<b>DESPESAS GERAIS</b>	<b>1.833.498,56</b>	<b>D</b>
Publicidade	46.448,59	D
Despesas De Expediente	50.119,95	D
Alugueis	351.516,49	D
Despesas Com Informática	58.594,71	D
Outras Despesas	341.603,37	D
Despesas Gerais	4.319,22	D
Servicos de Terceiros	120.928,59	D
Honorarios Profissionais	478.098,74	D
Despesas Financeiras	381.868,90	D
<b>DESPESAS FISCAIS</b>	<b>17.049,30</b>	<b>D</b>
Despesas Fiscais	17.049,30	D
<b>RESULTADOS NAO OPERACIONAIS</b>	<b>572.320,46</b>	<b>C</b>
<b>OUTROS RESULTADOS NAO OPERACIONAIS</b>	<b>572.320,46</b>	<b>C</b>
Outras Receitas Nao Operacionais	571.361,24	C
Prestacao de Servicos	959,22	C

Reconhecemos a exatidão da presente Demonstração de Resultado e demais Demonstrações Contábeis dos Exercícios Findos em 31/05/2023  
As Notas Explicativas são parte integrante das Demonstrações Contábeis

Navirai, 31 Maio, 2023

Contador: Alex Fernandes Franco  
CRC: MS01274301  
CPF: 826.211.791-34

Empresa: Jchagas Alimentos Ltda  
Respon: Fabio Chagas Da Silva  
CPF: 899.435.111-68



**BALANCETE**

Cód	Descrição da conta	Saldo Anterior	Débito	Crédito	Saldo Atual
	<b>ATIVO</b>	<b>1.364.999,99D</b>	<b>0,00</b>	<b>0,00</b>	<b>1.364.999,99D</b>
<b>2 1.1</b>	<b>ATIVO CIRCULANTE</b>	<b>199.999,99D</b>	<b>0,00</b>	<b>0,00</b>	<b>199.999,99D</b>
<b>3 1.1.1</b>	<b>DISPONÍVEL</b>	<b>199.999,99D</b>	<b>0,00</b>	<b>0,00</b>	<b>199.999,99D</b>
<b>4 1.1.10.1</b>	<b>CAIXA</b>	<b>199.999,99D</b>	<b>0,00</b>	<b>0,00</b>	<b>199.999,99D</b>
5 1.1.10.100.1	CAIXA GERAL	199.999,99D	0,00	0,00	199.999,99D
<b>501 1.2</b>	<b>ATIVO NÃO-CIRCULANTE</b>	<b>1.165.000,00D</b>	<b>0,00</b>	<b>0,00</b>	<b>1.165.000,00D</b>
<b>111 1.2.4</b>	<b>IMOBILIZADO</b>	<b>1.165.000,00D</b>	<b>0,00</b>	<b>0,00</b>	<b>1.165.000,00D</b>
<b>112 1.2.40.1</b>	<b>IMÓVEIS</b>	<b>1.165.000,00D</b>	<b>0,00</b>	<b>0,00</b>	<b>1.165.000,00D</b>
113 1.2.40.100.1	Matricula 39.825 Loteamento Green Ville Residence	120.000,00D	0,00	0,00	120.000,00D
532 1.2.40.100.2	Matricula 10.863 Lote Urbano - Naviraí	220.000,00D	0,00	0,00	220.000,00D
536 1.2.40.100.2	Matricula 16.111 Residencial Sol Nascente	90.000,00D	0,00	0,00	90.000,00D
534 1.2.40.100.2	Matricula 19.270 Lote Urbano - Naviraí	22.000,00D	0,00	0,00	22.000,00D
533 1.2.40.100.2	Matricula 2.675 Lote Urbano - Naviraí	500.000,00D	0,00	0,00	500.000,00D
535 1.2.40.100.2	Matricula 21.286 Residencial Morumbi	15.000,00D	0,00	0,00	15.000,00D
527 1.2.40.100.2	Matricula 29.046 Loteamento Green Ville Residence	60.000,00D	0,00	0,00	60.000,00D
526 1.2.40.100.2	Matricula 29.048 Loteamento Green Ville Residence	60.000,00D	0,00	0,00	60.000,00D
528 1.2.40.100.2	Matricula 33.566 Residencial Cidade Jardim	20.000,00D	0,00	0,00	20.000,00D
529 1.2.40.100.2	Matricula 33.567 Residencial Cidade Jardim	18.000,00D	0,00	0,00	18.000,00D
530 1.2.40.100.2	Matricula 33.568 Residencial Cidade Jardim	20.000,00D	0,00	0,00	20.000,00D
531 1.2.40.100.2	Matricula 33.569 Residencial Cidade Jardim	20.000,00D	0,00	0,00	20.000,00D
<b>149 2</b>	<b>PASSIVO</b>	<b>1.364.999,99C</b>	<b>0,00</b>	<b>0,00</b>	<b>1.364.999,99C</b>
<b>242 2.3</b>	<b>PATRIMÔNIO LÍQUIDO</b>	<b>1.364.999,99C</b>	<b>0,00</b>	<b>0,00</b>	<b>1.364.999,99C</b>
<b>243 2.3.1</b>	<b>CAPITAL SOCIAL</b>	<b>1.365.000,00C</b>	<b>0,00</b>	<b>0,00</b>	<b>1.365.000,00C</b>
<b>244 2.3.10.1</b>	<b>CAPITAL SUBSCRITO</b>	<b>1.365.000,00C</b>	<b>0,00</b>	<b>0,00</b>	<b>1.365.000,00C</b>
525 2.3.10.100.2	Fabio Chagas da Silva	1.365.000,00C	0,00	0,00	1.365.000,00C
<b>264 2.3.5</b>	<b>LUCROS OU PREJUÍZOS ACUMULADOS</b>	<b>0,01D</b>	<b>0,00</b>	<b>0,00</b>	<b>0,01D</b>
<b>265 2.3.50.1</b>	<b>LUCROS OU PREJUÍZOS ACUMULADOS</b>	<b>0,01D</b>	<b>0,00</b>	<b>0,00</b>	<b>0,01D</b>
267 2.3.50.100.2	(-) PREJUÍZOS ACUMULADOS	0,01D	0,00	0,00	0,01D

FÁBIO CHAGAS DA SILVA

CPF: 899.435.111-68

ALEX FERNANDES FRANCO

Reg. no CRC - MS sob o No. MS012743/O-1  
 CPF: 826.211.791-34

Este documento é copia do original assinado digitalmente por JOSE EDUARDO CHEMIN CURY e TRIBUNAL DE JUSTIÇA DO ESTADO DE SÃO PAULO, em 10/07/2023 às 16:31. Para acessar os autos processuais, acesse o site número W00223070667228, e libereado nos autos digitais por Usuário padrão para acesso SAJ/AT, em 10/07/2023 às 16:31. Para acessar os autos processuais, acesse o site https://esaj.tjms.jus.br/pastadigital/pg/abrirConferenciaDocumento.do, informe o processo 0806724-68.2023.8.12.0002 e o código wzFIJU3M.

## BALANÇO PATRIMONIAL

	<b>Saldo Atual</b>
	<b>1.364.999,99D</b>
<b>ATIVO CIRCULANTE</b>	<b>199.999,99D</b>
<b>DISPONÍVEL</b>	<b>199.999,99D</b>
<b>CAIXA</b>	<b>199.999,99D</b>
CAIXA GERAL	199.999,99D
<b>ATIVO NÃO-CIRCULANTE</b>	<b>1.165.000,00D</b>
<b>IMOBILIZADO</b>	<b>1.165.000,00D</b>
<b>IMÓVEIS</b>	<b>1.165.000,00D</b>
Matricula 39.825 Loteamento Green Ville Residence	120.000,00D
Matricula 10.863 Lote Urbano - Naviraí	220.000,00D
Matricula 16.111 Residencial Sol Nascente	90.000,00D
Matricula 19.270 Lote Urbano - Naviraí	22.000,00D
Matricula 2.675 Lote Urbano - Naviraí	500.000,00D
Matricula 21.286 Residencial Morumbi	15.000,00D
Matricula 29.046 Loteamento Green Ville Residence	60.000,00D
Matricula 29.048 Loteamento Green Ville Residence	60.000,00D
Matricula 33.566 Residencial Cidade Jardim	20.000,00D
Matricula 33.567 Residencial Cidade Jardim	18.000,00D
Matricula 33.568 Residencial Cidade Jardim	20.000,00D
Matricula 33.569 Residencial Cidade Jardim	20.000,00D
<b>PASSIVO</b>	<b>1.364.999,99C</b>
<b>PATRIMÔNIO LÍQUIDO</b>	<b>1.364.999,99C</b>
<b>CAPITAL SOCIAL</b>	<b>1.365.000,00C</b>
<b>CAPITAL SUBSCRITO</b>	<b>1.365.000,00C</b>
Fabio Chagas da Silva	1.365.000,00C
<b>LUCROS OU PREJUÍZOS ACUMULADOS</b>	<b>0,01D</b>
<b>LUCROS OU PREJUÍZOS ACUMULADOS</b>	<b>0,01D</b>
(-) PREJUÍZOS ACUMULADOS	0,01D

FÁBIO CHAGAS DA SILVA

CPF: 899.435.111-68

ALEX FERNANDES FRANCO

Reg. no CRC - MS sob o No. MS012743/O-1

CPF: 826.211.791-34



**DEMONSTRAÇÃO DOS FLUXOS DE CAIXA PELO MÉTODO DIRETO EM  
31 DE MAIO DE 2023**

DISPONIBILIDADES - NO INÍCIO DO PERÍODO	199.999,99
DISPONIBILIDADES - NO FINAL DO PERÍODO	199.999,99

FÁBIO CHAGAS DA SILVA

CPF: 899.435.111-68

ALEX FERNANDES FRANCO

Reg. no CRC - MS sob o No. MS012743/O-1

CPF: 826.211.791-34

Este documento é copia do original assinado digitalmente por JOSE EDUARDO CHEMIN CURY e TRIBUNAL DE JUSTICA DO ESTADO MATO GROSSO DO SUL. Protocolado em 10/07/2023 às 16:08, sob o número W00223070667228, e liberado nos autos digitais por Usuário padrão para acesso SAJ/AT, em 10/07/2023 às 16:31. Para acessar os autos processuais, acesse o site <https://esaj.tjms.jus.br/pastadigital/pg/abrirConferenciaDocumento.do>, informe o processo 0806724-68.2023.8.12.0002 e o código gmEYt6YM.



DEMONSTRAÇÃO DO RESULTADO DO EXERCÍCIO EM 31/05/2023

RE	0,00
PERDAS NA ALIENAÇÃO EM PAR. EM CO	
PERDAS NA ALIENAÇÃO DE IMÓVEIS	
PERDAS NA ALIENAÇÃO DE MÓVEIS E U	
PERDAS NA ALIENAÇÃO DE MAQ. EQUIP	
PERDAS NA ALIENAÇÃO DE VEÍCULOS	
PERDAS EM SINISTROS COM IMOBILIZA	
BAIXAS DE INVESTIMENTOS PERMANENT	
BAIXAS DE IMOBILIZADO	
BAIXAS DE ATIVO DIFERIDO	
CONTROLADAS E COLIGADAS - EQUIV.	
CONTROLAS E COLIGADAS - CUSTO COR	
OUTRAS PARTICIPAÇÕES SOCIETÁRIAS	
PERDAS POR FALTA NO INVENTÁRIO	
LUCRO BRUTO	0,00
ALUGUÉIS E ARRENDAMENTOS	
VENDAS ACESSÓRIAS	
RECEITA DE EQUIVALÊNCIA PATRIMONI	
DIVIDENDOS E LUCROS RECEBIDOS	
AMORTIZAÇÃO DE DESÁGIO	
RESULTADO OPERACIONAL LÍQUIDO	0,00
RESULTADO ANTES DO IR	0,00
(-) DEVOLUÇÃO DE VENDA DE PRODUTO	
(-) DEV. VENDA DE PRODUTOS MERCAD	
(-) DEVOLUÇÃO DE VENDA DE MERCADO	
(-) DEV. VENDA DE MERCADORIAS MER	
(-) DESCONTO VENDA DE PRODUTOS	
(-) DESCONTO VENDA DE PRODUTO MER	
(-) DESCONTO VENDA DE MERCADORIA	
(-) DESC. VENDA DE MERCADORIAS ME	
(-) IPI	
(-) ICMS	
(-) ISS	
(-) COFINS	
(-) PIS	
(-) CONTRIBUIÇÃO SOCIAL	
(-) IMPOSTO DE RENDA	
(-) SIMPLES NACIONAL	
(-) SUBSTITUIÇÃO TRIBUTÁRIA	
(-) REFIS	
(-) FIA	
(-) INSS RECEITA BRUTA	
LUCRO LÍQUIDO DO EXERCÍCIO	0,00

FÁBIO CHAGAS DA SILVA

CPF: 899.435.111-68

ALEX FERNANDES FRANCO

Reg. no CRC - MS sob o No. MS012743/O-1  
CPF: 826.211.791-34

Este documento é copia do original assinado digitalmente por JOSE EDUARDO CHEMIN CURY e TRIBUNAL DE JUSTICA DO ESTADO MATO GROSSO DO SUL. Protocolado em 10/07/2023 às 16:08, sob o número W00223070667228, e liberado nos autos digitais por Usuário padrão para acesso SAJ/AT, em 10/07/2023 às 16:31. Para acessar os autos processuais, acesse o site <https://esaj.tjms.jus.br/pastadigital/pg/abrirConferenciaDocumento.do>, informe o processo 0806724-68.2023.8.12.0002 e o código IrYc5KKXF.

Período: 31/05/2023

**BALANCETE**

Cód	Descrição da conta	Saldo Anterior	Débito	Crédito	Saldo Atual
	<b>ATIVO</b>	<b>32.518.356,18D</b>	<b>249.170,72</b>	<b>203.138,69</b>	<b>32.564.388,22D</b>
<b>2 1.1</b>	<b>ATIVO CIRCULANTE</b>	<b>8.197.650,31D</b>	<b>209.425,48</b>	<b>203.138,69</b>	<b>8.203.937,10D</b>
<b>3 1.1.1</b>	<b>DISPONÍVEL</b>	<b>16.933,36D</b>	<b>209.425,48</b>	<b>203.138,69</b>	<b>23.220,15D</b>
<b>4 1.1.1.01</b>	<b>CAIXA</b>	<b>14.139,05D</b>	<b>0,00</b>	<b>0,00</b>	<b>14.139,05D</b>
5 1.1.1.01.001	Caixa Geral	14.139,05D	0,00	0,00	14.139,05D
<b>7 1.1.1.02</b>	<b>BANCOS CONTA MOVIMENTO</b>	<b>2.794,31D</b>	<b>209.425,48</b>	<b>203.138,69</b>	<b>9.081,10D</b>
8 1.1.1.02.001	Banco do Brasil - C/C Ag 2609-3 CC 7076-9	2.794,31D	209.425,48	203.138,69	9.081,10D
<b>12 1.1.2</b>	<b>CLIENTES</b>	<b>1.000.565,96D</b>	<b>0,00</b>	<b>0,00</b>	<b>1.000.565,96D</b>
<b>13 1.1.2.01</b>	<b>DUPLICATAS A RECEBER</b>	<b>1.000.565,96D</b>	<b>0,00</b>	<b>0,00</b>	<b>1.000.565,96D</b>
519 1.1.2.01.001	Duplicatas a receber	1.000.565,96D	0,00	0,00	1.000.565,96D
<b>18 1.1.3</b>	<b>OUTROS CRÉDITOS</b>	<b>2.800.000,00D</b>	<b>0,00</b>	<b>0,00</b>	<b>2.800.000,00D</b>
<b>23 1.1.3.05</b>	<b>ADIANTAMENTOS A FORNECEDORES</b>	<b>2.800.000,00D</b>	<b>0,00</b>	<b>0,00</b>	<b>2.800.000,00D</b>
525 1.1.3.05.001	Fornecedores Mercadoria p/ Consumo	2.800.000,00D	0,00	0,00	2.800.000,00D
<b>529 1.1.7</b>	<b>CRÉDITOS COM PESSOAS LIGADAS</b>	<b>4.380.150,99D</b>	<b>0,00</b>	<b>0,00</b>	<b>4.380.150,99D</b>
<b>530 1.1.7.01</b>	<b>CRÉDITOS A RECEBER</b>	<b>4.380.150,99D</b>	<b>0,00</b>	<b>0,00</b>	<b>4.380.150,99D</b>
531 1.1.7.01.0001	Adiantamento Socios	3.000,00D	0,00	0,00	3.000,00D
562 1.1.7.01.0003	Adiantamento Fábio Chagas	4.247.150,99D	0,00	0,00	4.247.150,99D
565 1.1.7.01.0004	Adiantamento Jchagas Holding	130.000,00D	0,00	0,00	130.000,00D
<b>501 1.2</b>	<b>ATIVO NÃO-CIRCULANTE</b>	<b>24.320.705,87D</b>	<b>39.745,24</b>	<b>0,00</b>	<b>24.360.451,11D</b>
<b>111 1.2.4</b>	<b>IMOBILIZADO</b>	<b>24.320.705,87D</b>	<b>39.745,24</b>	<b>0,00</b>	<b>24.360.451,11D</b>
<b>112 1.2.4.01</b>	<b>IMÓVEIS</b>	<b>23.441.845,60D</b>	<b>0,00</b>	<b>0,00</b>	<b>23.441.845,60D</b>
113 1.2.4.01.001	Terrenos	6.349.153,75D	0,00	0,00	6.349.153,75D
114 1.2.4.01.002	Edifícios	2.677.430,80D	0,00	0,00	2.677.430,80D
115 1.2.4.01.003	Benfeitoria Imóvel Próprio	2.927.785,21D	0,00	0,00	2.927.785,21D
539 1.2.4.01.004	Terras	11.338.532,00D	0,00	0,00	11.338.532,00D
577 1.2.4.01.005	Fogo Castelo	148.943,84D	0,00	0,00	148.943,84D
<b>122 1.2.4.05</b>	<b>ATIVOS EM FORMACAO</b>	<b>878.860,27D</b>	<b>39.745,24</b>	<b>0,00</b>	<b>918.605,51D</b>
534 1.2.4.05.001	Consortorios	878.860,27D	39.745,24	0,00	918.605,51D
<b>149 2</b>	<b>PASSIVO</b>	<b>32.518.356,18C</b>	<b>40.861,86</b>	<b>214.275,06</b>	<b>32.691.769,38C</b>
<b>150 2.1</b>	<b>PASSIVO CIRCULANTE</b>	<b>82.212,43C</b>	<b>4.861,86</b>	<b>4.849,58</b>	<b>82.200,15C</b>
<b>164 2.1.3</b>	<b>FORNECEDORES</b>	<b>82.212,43C</b>	<b>4.861,86</b>	<b>4.849,58</b>	<b>82.200,15C</b>
<b>165 2.1.3.01</b>	<b>FORNECEDORES</b>	<b>82.212,43C</b>	<b>4.861,86</b>	<b>4.849,58</b>	<b>82.200,15C</b>
506 2.1.3.01.001	Fornecedores de Mercadorias p/ Consumo	69.886,74C	2.521,86	2.509,58	69.874,46C
533 2.1.3.01.003	Fornecedores De Servicos	12.325,69C	2.340,00	2.340,00	12.325,69C
<b>503 2.2</b>	<b>PASSIVO NÃO-CIRCULANTE</b>	<b>21.842.821,97C</b>	<b>36.000,00</b>	<b>209.425,48</b>	<b>22.016.247,45C</b>
<b>217 2.2.1</b>	<b>PASSIVO EXIGÍVEL A LONGO PRAZO</b>	<b>21.842.821,97C</b>	<b>36.000,00</b>	<b>209.425,48</b>	<b>22.016.247,45C</b>
<b>221 2.2.1.03</b>	<b>FINANCIAMENTOS</b>	<b>5.696.895,60C</b>	<b>0,00</b>	<b>0,00</b>	<b>5.696.895,60C</b>
567 2.2.1.03.002	Frederico Felini	1.700.000,00C	0,00	0,00	1.700.000,00C
568 2.2.1.03.003	Eduardo Dias Leite	3.676.628,93C	0,00	0,00	3.676.628,93C
569 2.2.1.03.004	João Marcos Pedro Rosa	311.666,67C	0,00	0,00	311.666,67C
570 2.2.1.03.005	Oswaldo Leite de Oliveira	8.600,00C	0,00	0,00	8.600,00C
<b>225 2.2.1.05</b>	<b>CONTROLADORA, CONTROLADAS E COLIGADAS</b>	<b>16.145.926,37C</b>	<b>36.000,00</b>	<b>209.425,48</b>	<b>16.319.351,85C</b>
571 2.2.1.05.001	Adiantamento de Clientes	130.000,00C	0,00	0,00	130.000,00C
572 2.2.1.05.002	Adiantamento Jchagas Alimentos -	5.161.002,65C	36.000,00	209.425,48	5.334.428,13C
573 2.2.1.05.003	Adiantamento Jchagas Alimentos	10.854.923,72C	0,00	0,00	10.854.923,72C
<b>242 2.3</b>	<b>PATRIMÔNIO LÍQUIDO</b>	<b>10.593.321,78C</b>	<b>0,00</b>	<b>0,00</b>	<b>10.593.321,78C</b>
<b>243 2.3.1</b>	<b>CAPITAL SOCIAL</b>	<b>14.508.532,00C</b>	<b>0,00</b>	<b>0,00</b>	<b>14.508.532,00C</b>
<b>244 2.3.1.01</b>	<b>CAPITAL SUBSCRITO</b>	<b>14.508.532,00C</b>	<b>0,00</b>	<b>0,00</b>	<b>14.508.532,00C</b>
245 2.3.1.01.001	Capital Social	14.508.532,00C	0,00	0,00	14.508.532,00C
<b>264 2.3.5</b>	<b>LUCROS OU PREJUÍZOS ACUMULADOS</b>	<b>3.915.210,22D</b>	<b>0,00</b>	<b>0,00</b>	<b>3.915.210,22D</b>
<b>265 2.3.5.01</b>	<b>LUCROS OU PREJUÍZOS ACUMULADOS</b>	<b>3.915.210,22D</b>	<b>0,00</b>	<b>0,00</b>	<b>3.915.210,22D</b>
266 2.3.5.01.001	Prejuizos Acumulados	1.581.878,57C	0,00	0,00	1.581.878,57C
267 2.3.5.01.002	(-) Prejuizos Acumulados	5.497.088,79D	0,00	0,00	5.497.088,79D
<b>269 3</b>	<b>CONTAS DE RESULTADOS - CUSTOS E DESPESAS</b>	<b>0,00</b>	<b>127.381,17</b>	<b>0,00</b>	<b>127.381,17C</b>
<b>295 3.2</b>	<b>DESPESAS OPERACIONAIS</b>	<b>0,00</b>	<b>127.381,17</b>	<b>0,00</b>	<b>127.381,17C</b>
<b>329 3.2.2</b>	<b>DESPESAS ADMINISTRATIVAS</b>	<b>0,00</b>	<b>127.381,17</b>	<b>0,00</b>	<b>127.381,17C</b>
<b>353 3.2.2.04</b>	<b>DESPESAS GERAIS</b>	<b>0,00</b>	<b>127.196,52</b>	<b>0,00</b>	<b>127.196,52C</b>
292 3.2.2.04.001	Combustível	0,00	2.085,97	0,00	2.085,97C
362 3.2.2.04.009	Serviços Prestados por Terceiros	0,00	2.340,00	0,00	2.340,00C
535 3.2.2.04.015	Manutencao de Instalacoes	0,00	21,86	0,00	21,86C
354 3.2.2.04.016	Energia Elétrica	0,00	122.346,94	0,00	122.346,94C
548 3.2.2.04.017	Material Construção	0,00	401,75	0,00	401,75C
<b>367 3.2.2.05</b>	<b>DESPESAS FINANCEIRAS</b>	<b>0,00</b>	<b>184,65</b>	<b>0,00</b>	<b>184,65C</b>

Este documento é copiado e liberado nos autos digitais para acesso SAJ/AT, em 10/07/2023 às 16:31. Para acessar os autos processuais, acesse o site  
 https://esaj.tjms.jus.br/pastadigital/pg/abrirConferenciaDocumento.do, informe o processo 0806724-68.2023.8.12.0002 e o código fzrUm01i.

BALANCETE

Código	Classificação	Descrição da conta	Saldo Anterior	Débito	Crédito	Saldo Atual
--------	---------------	--------------------	----------------	--------	---------	-------------

370	3.2.2.05.003	Tarifas e Despesas Bancárias	0,00	184,65	0,00	184,65
-----	--------------	------------------------------	------	--------	------	--------

FÁBIO CHAGAS DA SILVA

CPF: 899.435.111-68

ALEX FERNANDES FRANCO

Reg. no CRC - MS sob o No. MS012743/O-1

CPF: 826.211.791-34

Este documento é copia do original assinado digitalmente por JOSE EDUARDO CHEMIN CURY e TRIBUNAL DE JUSTICA DO ESTADO MATO GROSSO DO SUL. Protocolado em 10/07/2023 às 16:31:33  
número W00223070667228 , e liberado nos autos digitais para acesso SAJ/AT, em 10/07/2023 às 16:31. Para acessar os autos processuais, acesse o site  
<https://esaj.tjms.jus.br/pastadigital/pg/abrirConferenciaDocumento.do>, informe o processo 0806724-68.2023.8.12.0002 e o código fzrUmo1i.

**BALANÇO PATRIMONIAL**

	<b>Saldo Atual</b>
<b>ATIVO</b>	<b>32.564.388,21D</b>
<b>ATIVO CIRCULANTE</b>	<b>8.203.937,10D</b>
<b>DISPONÍVEL</b>	<b>23.220,15D</b>
<b>CAIXA</b>	<b>14.139,05D</b>
Caixa Geral	14.139,05D
<b>BANCOS CONTA MOVIMENTO</b>	<b>9.081,10D</b>
Banco do Brasil - C/C Ag 2609-3 CC 7076-9	9.081,10D
<b>CLIENTES</b>	<b>1.000.565,96D</b>
<b>DUPLICATAS A RECEBER</b>	<b>1.000.565,96D</b>
Duplicatas a receber	1.000.565,96D
<b>OUTROS CRÉDITOS</b>	<b>2.800.000,00D</b>
<b>ADIANTAMENTOS A FORNECEDORES</b>	<b>2.800.000,00D</b>
Fornecedores Mercadoria p/ Consumo	2.800.000,00D
<b>CREDITOS COM PESSOAS LIGADAS</b>	<b>4.380.150,99D</b>
<b>CRÉDITOS A RECEBER</b>	<b>4.380.150,99D</b>
Adiantamento Socios	3.000,00D
Adiantamento Fábio Chagas	4.247.150,99D
Adiantamento Jchagas Holding	130.000,00D
<b>ATIVO NÃO-CIRCULANTE</b>	<b>24.360.451,11D</b>
<b>IMOBILIZADO</b>	<b>24.360.451,11D</b>
<b>IMÓVEIS</b>	<b>23.441.845,60D</b>
Terrenos	6.349.153,75D
Edifícios	2.677.430,80D
Benfeitoria Imóvel Próprio	2.927.785,21D
Terras	11.338.532,00D
Fogo Castelo	148.943,84D
<b>ATIVOS EM FORMACAO</b>	<b>918.605,51D</b>
Consortios	918.605,51D
<b>PASSIVO</b>	<b>32.564.388,21C</b>
<b>PASSIVO CIRCULANTE</b>	<b>82.200,15C</b>
<b>FORNECEDORES</b>	<b>82.200,15C</b>
<b>FORNECEDORES</b>	<b>82.200,15C</b>
Fornecedores de Mercadorias p/ Consumo	69.874,46C
Fornecedores De Servicos	12.325,69C
<b>PASSIVO NÃO-CIRCULANTE</b>	<b>22.016.247,45C</b>
<b>PASSIVO EXIGÍVEL A LONGO PRAZO</b>	<b>22.016.247,45C</b>
<b>FINANCIAMENTOS</b>	<b>5.696.895,60C</b>
Frederico Felini	1.700.000,00C
Eduardo Dias Leite	3.676.628,93C
João Marcos Pedro Rosa	311.666,67C
Oswaldo Leite de Oliveira	8.600,00C
<b>CONTROLADORA, CONTROLADAS E COLIGADAS</b>	<b>16.319.351,85C</b>
Adiantamento de Clientes	130.000,00C
Adiantamento Jchagas Alimentos -	5.334.428,13C
Adiantamento Jchagas Alimentos	10.854.923,72C
<b>PATRIMÔNIO LÍQUIDO</b>	<b>10.465.940,61C</b>
<b>CAPITAL SOCIAL</b>	<b>14.508.532,00C</b>
<b>CAPITAL SUBSCRITO</b>	<b>14.508.532,00C</b>
Capital Social	14.508.532,00C
<b>LUCROS OU PREJUÍZOS ACUMULADOS</b>	<b>4.042.591,39D</b>
<b>LUCROS OU PREJUÍZOS ACUMULADOS</b>	<b>4.042.591,39D</b>
Prejuizos Acumulados	1.581.878,57C
(-) Prejuízos Acumulados	5.624.469,96D



**DEMONSTRAÇÃO DOS FLUXOS DE CAIXA PELO MÉTODO DIRETO EM  
 31 DE MAIO DE 2023**

<b>ATIVIDADES OPERACIONAIS</b>	
Valores Recebidos	173.425,48
Valores pagos a Fornecedores	(69.658,77)
Caixa Gerado Pelas Operações	103.766,71
Fluxo de Caixa Antes de Itens Extraordinários	103.766,71
Outros recebimentos(pagamento) líquidos	(57.734,68)
Caixa Líquido Proveniente das Atividades Operacionais	46.032,03

<b>ATIVIDADES DE INVESTIMENTO</b>	
Compras de imobilizado	(39.745,24)
<b>CAIXA LÍQUIDO USADO NAS ATIVIDADES DE INVESTIMENTOS</b>	<b>(39.745,24)</b>

Aumento nas Disponibilidades	6.286,79
DISPONIBILIDADES - NO INÍCIO DO PERÍODO	16.933,36
DISPONIBILIDADES - NO FINAL DO PERÍODO	23.220,15

FÁBIO CHAGAS DA SILVA

CPF: 899.435.111-68

ALEX FERNANDES FRANCO

Reg. no CRC - MS sob o No. MS012743/O-1

CPF: 826.211.791-34

DEMONSTRAÇÃO DO RESULTADO DO EXERCÍCIO EM 31/05/2023

Re	la	0,00
Despesas Operacionais		(127.359,31)
Despesas Administrativas		
Combustível	(2.085,97)	
Serviços Prestados por Terceiros	(2.340,00)	
Energia Elétrica	(122.346,94)	
Material Construção	(401,75)	
Tarifas e Despesas Bancárias	(184,65)	(127.359,31)
Outras Despesas Operacionais		
Manutencao de Instalacoes	(21,86)	(21,86)
Resultado operacional líquido		0,00
Resultado Antes do IR		0,00
PREJUÍZO DO EXERCÍCIO		(127.381,17)

FÁBIO CHAGAS DA SILVA

CPF: 899.435.111-68

ALEX FERNANDES FRANCO

Reg. no CRC - MS sob o No. MS012743/O-1  
CPF: 826.211.791-34

Período: 31/05/2023



**BALANCETE**

Cód	Descrição da conta	Saldo Anterior	Débito	Crédito	Saldo Atual
	<b>ATIVO</b>	<b>14.116.470,22D</b>	<b>337.100,00</b>	<b>168.600,00</b>	<b>14.284.970,22D</b>
<b>2 1.1</b>	<b>ATIVO CIRCULANTE</b>	<b>14.115.436,20D</b>	<b>337.000,00</b>	<b>168.600,00</b>	<b>14.283.836,20D</b>
<b>3 1.1.1</b>	<b>DISPONÍVEL</b>	<b>149,29D</b>	<b>168.500,00</b>	<b>168.600,00</b>	<b>49,29D</b>
<b>7 1.1.1.02</b>	<b>BANCOS CONTA MOVIMENTO</b>	<b>149,29D</b>	<b>168.500,00</b>	<b>168.600,00</b>	<b>49,29D</b>
8 1.1.1.02.001	SICREDI 33048-3	149,29D	168.500,00	168.600,00	49,29D
<b>18 1.1.3</b>	<b>OUTROS CRÉDITOS</b>	<b>14.115.286,91D</b>	<b>168.500,00</b>	<b>0,00</b>	<b>14.283.786,91D</b>
<b>24 1.1.3.06</b>	<b>ADIANTAMENTO</b>	<b>14.115.286,91D</b>	<b>168.500,00</b>	<b>0,00</b>	<b>14.283.786,91D</b>
25 1.1.3.06.001	ADIANTAMENTOS	1.479.314,91D	168.500,00	0,00	1.647.814,91D
530 1.1.3.06.003	JCHAGAS ALIMENTOS	94.000,00D	0,00	0,00	94.000,00D
11 1.1.3.06.004	JCHAGAS AGRO	52.500,00D	0,00	0,00	52.500,00D
5 1.1.3.06.005	PART. SOCIETÁRIAS	12.489.472,00D	0,00	0,00	12.489.472,00D
<b>501 1.2</b>	<b>ATIVO NÃO-CIRCULANTE</b>	<b>1.034,02D</b>	<b>100,00</b>	<b>0,00</b>	<b>1.134,02D</b>
<b>76 1.2.2</b>	<b>OUTROS CRÉDITOS</b>	<b>1.034,02D</b>	<b>100,00</b>	<b>0,00</b>	<b>1.134,02D</b>
<b>81 1.2.2.05</b>	<b>APLICAÇÕES FINANCEIRAS</b>	<b>1.034,02D</b>	<b>100,00</b>	<b>0,00</b>	<b>1.134,02D</b>
533 1.2.2.05.001	SICRED 33048-3 CONTA CAPITAL	1.034,02D	100,00	0,00	1.134,02D
<b>149 2</b>	<b>PASSIVO</b>	<b>14.116.470,22C</b>	<b>0,00</b>	<b>168.500,00</b>	<b>14.284.970,22C</b>
<b>503 2.2</b>	<b>PASSIVO NÃO-CIRCULANTE</b>	<b>1.627.525,00C</b>	<b>0,00</b>	<b>168.500,00</b>	<b>1.796.025,00C</b>
<b>217 2.2.1</b>	<b>PASSIVO EXIGÍVEL A LONGO PRAZO</b>	<b>1.627.525,00C</b>	<b>0,00</b>	<b>168.500,00</b>	<b>1.796.025,00C</b>
<b>225 2.2.1.05</b>	<b>CONTROLADORA, CONTROLADAS E COLIGADAS</b>	<b>1.627.525,00C</b>	<b>0,00</b>	<b>168.500,00</b>	<b>1.796.025,00C</b>
527 2.2.1.05.001	JCHAGAS ALIMENTOS	1.627.525,00C	0,00	168.500,00	1.796.025,00C
<b>242 2.3</b>	<b>PATRIMÔNIO LÍQUIDO</b>	<b>12.488.945,22C</b>	<b>0,00</b>	<b>0,00</b>	<b>12.488.945,22C</b>
<b>243 2.3.1</b>	<b>CAPITAL SOCIAL</b>	<b>12.489.473,00C</b>	<b>0,00</b>	<b>0,00</b>	<b>12.489.473,00C</b>
<b>244 2.3.1.01</b>	<b>CAPITAL SUBSCRITO</b>	<b>12.489.473,00C</b>	<b>0,00</b>	<b>0,00</b>	<b>12.489.473,00C</b>
245 2.3.1.01.001	CAPITAL SOCIAL	12.489.473,00C	0,00	0,00	12.489.473,00C
<b>264 2.3.5</b>	<b>LUCROS OU PREJUÍZOS ACUMULADOS</b>	<b>527,78D</b>	<b>0,00</b>	<b>0,00</b>	<b>527,78D</b>
<b>265 2.3.5.01</b>	<b>LUCROS OU PREJUÍZOS ACUMULADOS</b>	<b>527,78D</b>	<b>0,00</b>	<b>0,00</b>	<b>527,78D</b>
267 2.3.5.01.002	(-) PREJUÍZOS ACUMULADOS	527,78D	0,00	0,00	527,78D

FÁBIO CHAGAS DA SILVA

CPF: 899.435.111-68

ALEX FERNANDES FRANCO

Reg. no CRC - MS sob o No. MS012743/O-1

CPF: 826.211.791-34

Este documento é copia do original assinado digitalmente por JOSE EDUARDO CHEMIN CURY e TRIBUNAL DE JUSTIÇA DO ESTADO DE SÃO PAULO em 10/07/2023 às 16:31. Para acessar os autos processuais, acesse o site número W00223070667228, e liberado nos autos digitais por Usuário padrão para acesso SAJ/AT, em 10/07/2023 às 16:31. Para acessar os autos processuais, acesse o site https://esaj.tjms.jus.br/pastadigital/pg/abrirConferenciaDocumento.do, informe o processo 0806724-68.2023.8.12.0002 e o código d7DIPZYk.



**DEMONSTRAÇÃO DOS FLUXOS DE CAIXA PELO MÉTODO DIRETO EM  
 31 DE MAIO DE 2023**

<b>ATIVIDADES OPERACIONAIS</b>	
Valores Recebidos	168.500,00
Caixa Gerado Pelas Operações	<u>168.500,00</u>
FLUXO DE CAIXA ANTES DE ITENS EXTRAORDINÁRIOS	168.500,00
Outros recebimentos (pagamento) líquidos	<u>(100,00)</u>
Caixa Líquido Gerado Pelas Atividades de Financiamentos	168.400,00
<b>ATIVIDADES DE FINANCIAMENTO</b>	
Pagamentos de lucros e dividendos	<u>(168.500,00)</u>
CAIXA LÍQUIDO GERADO PELAS ATIVIDADES DE FINANCIAMENTOS	(168.500,00)
Redução nas Disponibilidades	(100,00)
DISPONIBILIDADES - NO INÍCIO DO PERÍODO	149,29
DISPONIBILIDADES - NO FINAL DO PERÍODO	49,29

\_\_\_\_\_  
 FÁBIO CHAGAS DA SILVA

CPF: 899.435.111-68

\_\_\_\_\_  
 ALEX FERNANDES FRANCO

Reg. no CRC - MS sob o No. MS012743/O-1

CPF: 826.211.791-34

Este documento é copia do original assinado digitalmente por JOSE EDUARDO CHEMIN CURY e TRIBUNAL DE JUSTICA DO ESTADO MATO GROSSO DO SUL. Protocolado em 10/07/2023 às 16:08, sob o número W00223070667228, e liberado nos autos digitais para acesso SAJ/AT, em 10/07/2023 às 16:31. Para acessar os autos processuais, acesse o site <https://esaj.tjms.jus.br/pastadigital/pg/abrirConferenciaDocumento.do>, informe o processo 0806724-68.2023.8.12.0002 e o código sfgJdUxp.





**DEMONSTRAÇÃO DO RESULTADO DO EXERCÍCIO EM 31/05/2023**

RECEITAS	<u>0,00</u>
LUCRO BRUTO	<u>0,00</u>
DESPESAS OPERACIONAIS	<u>0,00</u>
RESULTADO OPERACIONAL	<u>0,00</u>
RESULTADO ANTES DO IR E CSL	<u>0,00</u>
LUCRO LÍQUIDO DO EXERCÍCIO	<u>0,00</u>

FÁBIO CHAGAS DA SILVA

CPF: 899.435.111-68

ALEX FERNANDES FRANCO

Reg. no CRC - MS sob o No. MS012743/O-1  
CPF: 826.211.791-34

Este documento é copia do original assinado digitalmente por JOSE EDUARDO CHEMIN CURY e TRIBUNAL DE JUSTICA DO ESTADO MATO GROSSO DO SUL. Protocolado em 10/07/2023 às 16:08, sob o número W00223070667228, e liberado nos autos digitais para acesso SAJ/AT, em 10/07/2023 às 16:31. Para acessar os autos processuais, acesse o site <https://esaj.tjms.jus.br/pastadigital/pg/abrirConferenciaDocumento.do>, informe o processo 0806724-68.2023.8.12.0002 e o código L1s0wMTh.



# Relatório do Quadro de Colaboradores

Empresa: JCHAGAS ALIMENTOS

Empresa/Filial: 290 - JCHAGAS ALIMENTOS LTDA, 295 - JCHAGAS ALIMENTOS LTDA, 301 - JCHAGAS ALIMENTOS LTDA, 293 - JCHAGAS ALIMENTOS LTDA, 297 - JCHAGAS ALIMENTOS LTDA, 300 - JCHAGAS ALIMENTOS LTDA, 296 - JCHAGAS ALIMENTOS LTDA, 306 - JCHAGAS ALIMENTOS LTDA, 292 - JCHAGAS ALIMENTOS LTDA, 294 - JCHAGAS ALIMENTOS LTDA, 299 - JCHAGAS ALIMENTOS LTDA, 298 - JCHAGAS ALIMENTOS LTDA, 302 - JCHAGAS ALIMENTOS LTDA, 303 - CHF COMERCIO DE GENEROS ALIMENTICIOS LTD, 307 - CHF COMERCIO DE GENEROS ALIMENTICIOS LTD, 291 - FOGO ATACADO LTDA

## Ano 2023

Mês / Ano	Admitidos	Demitidos	Quadro Total	Colab. Passivos (demitidos)	Colab. Ativos(pediram)	Demitidos Antes de 3 meses	Demitidos Antes de 6 meses	Demitidos Antes de 12 meses
jan - 2023	47	13	889	13	0	8	1	1
fev - 2023	17	62	844	62	0	17	12	11
mar - 2023	34	107	771	107	0	12	16	33
abr - 2023	40	79	732	79	0	15	2	18
mai - 2023	31	64	699	64	0	15	6	13
jun - 2023	15	46	668	46	0	11	3	8
jul - 2023	0	0	668	0	0	0	0	0
Resumo anual	Total	Total	Total	Total	Total	Total	Total	Total
	<b>184</b>	<b>371</b>	<b>668</b>	<b>371</b>	<b>0</b>	<b>78</b>	<b>40</b>	<b>84</b>

Quadro total de Colaboradores

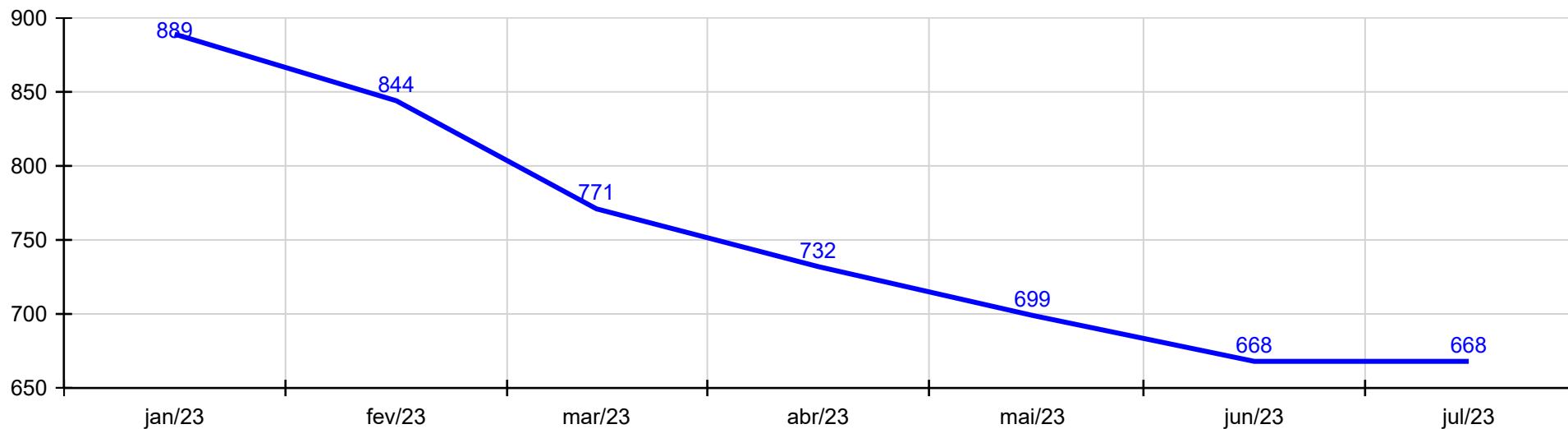

Admitidos x Demitidos

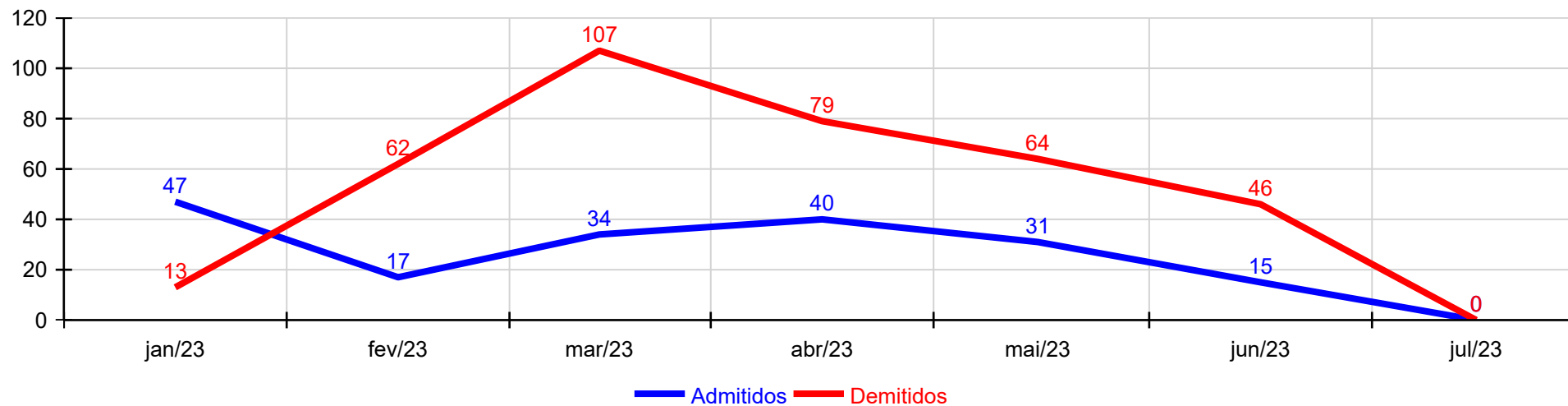



CONSOLIDAÇÃO DE RECEITAS E DESPESAS (LIVRO-CAIXA)

899.435.111.68  
Fabio Chagas da Silva

ANO CALENDÁRIO:  
PAÍS:

2023  
Brasil

Mês	Entradas	Compra	Despesas	TOTAL Saídas
Janeiro				-
Fevereiro				-
Março				-
Abril				-
Mai				-
Junho				-
Julho				-
Agosto				-
Setembro				-
Outubro				-
Novembro				-
Dezembro				-
<b>TOTAL ENTRADAS</b>	-	<b>TOTAL SAÍDAS</b>		-

Resultado	0,00
-----------	------

Este documento é copia do original assinado digitalmente por JOSE EDUARDO CHEMIN CURY e TRIBUNAL DE JUSTICA DO ESTADO MATO GROSSO DO SUL. Protocolado em 10/07/2023 às 16:08, sob o número W00223070667228, e liberado nos autos digitais por Usuário padrão para acesso SAJ/AT, em 10/07/2023 às 16:31. Para acessar os autos processuais, acesse o site <https://esaj.tjms.jus.br/pastadigital/pg/abrirConferenciaDocumento.do>, informe o processo 0806724-68.2023.8.12.0002 e o código hNY3kaHu.



FABIO CHAGAS DA SILVA

fls. 146

111-68

IMPOSTO SOBRE A RENDA - PESSOA FÍSICA

DE AJUSTE ANUAL

EXERCÍCIO 2023

ANO-CALENDÁRIO 2022

DO CONTRIBUINTE

nome: FABIO CHAGAS DA SILVA CPF: 899.435.111-68  
 Data de Nascimento: 19/04/1982 Título Eleitoral:  
 Possui cônjuge ou companheiro(a)? Sim CPF do cônjuge ou companheiro(a): 734.168.351-15  
 Houve alteração de dados cadastrais? Não  
 Um dos declarantes é pessoa com doença grave ou portadora de deficiência física ou mental? Não

Endereço: ALAMEDA ESMERALDAS Número: 379  
 Complemento: Bairro/Distrito: GREEN VILLE  
 Município: NAVIRAÍ UF: MS  
 CEP: 79950-000 DDD/Telefone:  
 E-mail: FABIO@GRUPOJCHAGAS.COM.BR DDD/Celular: (67) 99987-5700  
 Natureza da Ocupação: 12 - PROPRIETÁRIO DE EMPRESA OU DE FIRMA INDIVIDUAL OU EMPREGADOR-TITULAR  
 Ocupação Principal: 120 - DIRIGENTE, PRESIDENTE E DIRETOR DE EMPRESA INDUSTRIAL, COMERCIAL OU PRESTADORA DE SERVIÇOS  
 Tipo de declaração: Declaração de Ajuste Anual Original  
 Nº do recibo da última declaração entregue do exercício de 2022: 13.01.50.69.85-33

**DEPENDENTES**

CÓDIGO	NOME	DATA DE NASCIMENTO	CPF
21	ENRICO JOSE PESTANA CHAGAS	19/04/2018	092.609.821-70
	Email :	Celular :	
	Dependente mora com o titular da declaração? Sim		
21	MAITE LUIZA PESTANA CHAGAS	05/08/2021	112.556.811-95
	Email :	Celular :	
	Dependente mora com o titular da declaração? Sim		
TOTAL DE DEDUÇÃO COM DEPENDENTES			4.550,16

**ALIMENTANDOS**

Sem Informações

**RENDIMENTOS TRIBUTÁVEIS RECEBIDOS DE PESSOA JURÍDICA PELO TITULAR**

(Valores em Reais)

NOME DA FONTE PAGADORA	REND. RECEBIDOS DE PES. JURÍDICA	CONTR. PREVID. OFICIAL	IMPOSTO RETIDO NA FONTE	13º SALÁRIO	IRRF SOBRE 13º SALÁRIO
COOP. DE CREDITO, POUPANCA E INVESTIMENTO DO CENTRO SUL DO M CNPJ/CPF: 26.408.161/0001-02	6.938,40	0,00	1.038,70	0,00	0,00
CHF COMERCIO DE GENEROS ALIMENTICIOS LTDA CNPJ/CPF: 05.980.062/0001-20	14.432,00	1.587,52	0,00	0,00	0,00
BRASILPREV SEGUROS E PREVIDENCIA SA CNPJ/CPF: 27.665.207/0001-31	14.898,16	0,00	2.234,72	0,00	0,00
BRANDESCO VIDA E PREVIDENCIA S.A. CNPJ/CPF: 51.990.695/0001-37	9.609,43	0,00	1.441,41	0,00	0,00
<b>TOTAL</b>	<b>45.877,99</b>	<b>1.587,52</b>	<b>4.714,83</b>	<b>0,00</b>	<b>0,00</b>

Este documento é cópia do original assinado digitalmente por JOSE EDUARDO CHEMIN CURY e TRIBUNAL DE JUSTIÇA DO ESTADO MATO GROSSO DO SUL. Protocolado em 10/07/2023 às 16:08, sob o número W00223070667228, e liberado nos autos digitais por Usuário padrão para acesso SAJ/AT, em 10/07/2023 às 16:31. Para acessar os autos processuais, acesse o site https://esaj.tjms.jus.br/pastadigital/pg/abrirConferenciaDocumento.do, informe o processo 0806724-68.2023.8.12.0002 e o código 10sm3PHU.

NOME: FABIO CHAGAS DA SILVA

CPF: 899.435.111-68

DECLARAÇÃO DE AJUSTE ANUAL

fls. 147

IMPOSTO SOBRE A RENDA - PESSOA FÍSICA

EXERCÍCIO 2023

ANO-CALENÁRIO 2022

RENDIMENTOS TRIBUTÁVEIS RECEBIDOS DE PESSOA JURÍDICA PELOS DEPENDENTES

Sem Informações

RENDIMENTOS TRIBUTÁVEIS RECEBIDOS DE PESSOA FÍSICA E DO EXTERIOR PELO TITULAR

Sem Informações

RENDIMENTOS TRIBUTÁVEIS RECEBIDOS DE PESSOA FÍSICA E DO EXTERIOR PELOS DEPENDENTES

Sem Informações

RENDIMENTOS ISENTOS E NÃO TRIBUTÁVEIS

(Valores em Reais)

09. Lucros e dividendos recebidos

5.120,61

Beneficiário	CPF	CNPJ da Fonte Pagadora	Nome da Fonte Pagadora	Valor
Titular	899.435.111-68	26.408.161/0001-02	COOP.DE CRED.LIV.ADM DE ASS.CENTRO SUL	5.120,61

12. Rendimentos de cadernetas de poupança, letras hipotecárias, letras de crédito do agronegócio e imobiliário (LCA e LCI) e certificados de recebíveis do agronegócio e imobiliários (CRA e CRI)

45,00

Beneficiário	CPF	CNPJ da Fonte Pagadora	Nome da Fonte Pagadora	Valor
Titular	899.435.111-68	01.181.521/0001-55	BANCO COOPERATIVO SICREDI SA	45,00

15. Parcela não tributável correspondente à atividade rural

146.439,68

99. Outros

300.570,68

Beneficiário	CPF	CPF/CNPJ da Fonte Pagadora	Nome da Fonte Pagadora	Descrição	Valor
Titular	899.435.111-68	27.665.207/0001-31	BRASILPREV SEGUROS E PREVIDENCIA SA	VGBL	300.570,68

TOTAL

452.175,29

RENDIMENTOS SUJEITOS À TRIBUTAÇÃO EXCLUSIVA / DEFINITIVA

(Valores em Reais)

06. Rendimentos de aplicações financeiras

715,10

Beneficiário	CPF	CNPJ da Fonte Pagadora	Nome da Fonte Pagadora	Valor
Titular	899.435.111-68	00.000.000/0001-91	BANCO DO BRASIL SA	33,33
Titular	899.435.111-68	05.102.500/0001-58	BB RENDA FIXA MAIS AUTOM	681,77

TOTAL

715,10

RENDIMENTOS TRIBUTÁVEIS RECEBIDOS DE PESSOA JURÍDICA PELO TITULAR (IMPOSTO COM EXIGIBILIDADE SUSPENSADA)

Sem Informações

Este documento é copia do original assinado digitalmente por JOSE EDUARDO CHEMIN CURY e TRIBUNAL DE JUSTICA DO ESTADO DE MATO GROSSO DO SUL. Protocolado em 10/07/2023 às 16:08, sob o número W00223070667228, e liberado nos autos digitais por Usuário padrão para acesso SAJ/AT, em 10/07/2023 às 16:31. Para acessar os autos processuais, acesse o site https://esaj.tjms.jus.br/pastadigital/pg/abrirConferenciaDocumento.do, informe o processo 0806724-68.2023.8.12.0002 e o código 10sm3PHU.

NOME: FABIO CHAGAS DA SILVA

CPF: 899.435.111-68

DECLARAÇÃO DE AJUSTE ANUAL

fls. 148

IMPOSTO SOBRE A RENDA - PESSOA FÍSICA

EXERCÍCIO 2023

ANO-CALENÁRIO 2022

**RENDIMENTOS TRIBUTÁVEIS RECEBIDOS DE PESSOA JURÍDICA PELOS DEPENDENTES (IMPOSTO COM EXIGIBILIDADE E SUSPENSÃO)**

Sem Informações

**RENDIMENTOS TRIBUTÁVEIS DE PESSOA JURÍDICA RECEBIDOS ACUMULADAMENTE PELO TITULAR**

Sem Informações

**RENDIMENTOS TRIBUTÁVEIS DE PESSOA JURÍDICA RECEBIDOS ACUMULADAMENTE PELOS DEPENDENTES**

Sem Informações

**IMPOSTO PAGO / RETIDO**

(Valores em Reais)

01. Imposto complementar:	0,00
02. Imposto pago no exterior	0,00
Imposto devido com os rendimentos no exterior:	0,00
Imposto devido sem os rendimentos no exterior:	0,00
Diferença a ser considerada para cálculo do imposto (limite legal):	0,00
03. Imposto de renda na fonte (Lei 11.033/2004):	0,00
04. Imposto retido na fonte do titular	4.714,00
05. Imposto retido na fonte dos dependentes	0,00
06. Carnê-Leão do titular	0,00
07. Carnê-Leão dos dependentes	0,00

**PAGAMENTOS EFETUADOS**

(Valores em Reais)

CÓD.	NOME DO BENEFICIÁRIO	CPF/CNPJ DO BENEFICIÁRIO	VALOR PAGO	PARC. NÃO DEDUTÍVEL
Titular				
21	CENTRO AVANÇADO DE ESTUDOS E PESQUISAS LTDA	07.339.867/0001-15	150,00	0,00
Descrição:				

**DOAÇÕES EFETUADAS**

Sem Informações

**DECLARAÇÃO DE BENS E DIREITOS**

(Valores em Reais)

GRUPO	CÓDIGO	DISCRIMINAÇÃO	SITUAÇÃO EM	
			31/12/2021	31/12/2022
01	02	IMÓVEL COMERCIAL DETERMINADO PELO LOTE 16 DA QUADRA 131 , LOCALIZADO NA AVENIDA WEIMAR GONCALVES TORRES, ESQUINA COM A RUA MINAS GERAIS EM NAVIRAI-MS, CONFORME ESCRITURA DE COMPRA E VENDA DO LIVRO 439, FOLHAS 052/056 REGISTRO NO CARTORIO CARLINHOS DE PARANAÍVAI- PR.	500.000,00	500.000,00

105 - BRASIL

Inscrição Municipal (IPTU):

Logradouro: AVENIDA WEIMAR GONCALVES TORRES

Comp.:

Município: NAVIRAI

Área Total: 712,5 m²

Nº:

Bairro: CENTRO

UF: MS CEP: 79950-000

Data de Aquisição: / /

Este documento é cópia do original assinado digitalmente por JOSÉ EDUARDO CHEMIN GURY e TRIBUNAL DE JUSTIÇA DO ESTADO DE MATO GROSSO DO SUL. Protocolado em 10/07/2023 às 16:08, sob o número W00223070667228, e liberado nos autos digitais por Usuário padrão para acesso SAJ/AT, em 10/07/2023 às 16:31. Para acessar os autos processuais, acesse o site https://esaj.tjms.jus.br/pastadigital/pg/abrirConferenciaDocumento.do, informe o processo 0806724-68.2023.8.12.0002 e o código 10sm3PHU.

NOME: FABIO CHAGAS DA SILVA

CPF: 899.435.111-68

DECLARAÇÃO DE AJUSTE ANUAL

fls. 149

IMPOSTO SOBRE A RENDA - PESSOA FÍSICA

EXERCÍCIO 2023

ANO-CALENDÁRIO 2022

DECLARAÇÃO DE BENS E DIREITOS

(Valores em Reais)

GRUPO	CÓDIGO	DISCRIMINAÇÃO	SITUAÇÃO EM	
			31/12/2021	31/12/2022

Registrado no Cartório: Sim  
Matrícula: 2675L

Nome Cartório: CARLINHOS DE PARANAVAL

01	02	IMOVEL COMERCIAL DETERMINADO PELO LOTE DE TERRENO NO 11, DA QUADRA NO 139.	220.000,00	220.000,00
----	----	--	------------	------------

105 - BRASIL

Inscrição Municipal (IPTU):

Logradouro: AV. WEIMAR GONCALVES TORRES

Comp.:

Município: NAVIRAÍ

Área Total: 487,5 m<sup>2</sup>

Registrado no Cartório: Sim

Matrícula: 10.863

Nº:  
Bairro:  
UF: MS CEP:  
Data de Aquisição: 20/08/2014  
Nome Cartório: CARTORIO DE REGISTRO DE IMOVEIS DE NAVIRAÍ/MS

01	11	APTO 221, ADQUIRIDO DE HOEL IBIS - CUIABA, CNPJ NO 17.878.475/0001-88. VALOR PAGO EM 2017, R\$ 18.875,86. VALOR PAGO EM 2018, R\$ 44.970,77. VALOR PAGO EM 2019, R\$ 46.912,21. VALOR PAGO EM 2020, R\$ 102.371,10. VALOR PAGO EM 2021, R\$ 12.986,51	226.116,45	226.116,45
----	----	---	------------	------------

105 - BRASIL

Inscrição Municipal (IPTU):

Logradouro:

Comp.:

Município: CUIABÁ

Área Total: 0,0

Registrado no Cartório: Não

Nº:  
Bairro:  
UF: MT CEP:  
Data de Aquisição: 07/08/2017

01	11	APTO 504, TORRE A, ADQUIRIDO DE HVM VERTIGO INCORPORACOES LTDA. VALOR PAGO EM 2017, R\$ 18.750,00. VALOR PAGO EM 2018, R\$ 59.168,45. VALOR PAGO EM 2019, R\$ 117.405,65. VALOR PAGO EM 2020, R\$ 174.209,03	369.533,13	369.533,13
----	----	--	------------	------------

105 - BRASIL

Inscrição Municipal (IPTU):

Logradouro:

Comp.:

Município:

Área Total: 0,0

Registrado no Cartório: Não

Nº:  
Bairro:  
UF: CEP:  
Data de Aquisição: 21/02/2017

01	12	IMOVEL RESIDENCIAL DE ALVENARIA	261.637,69	261.637,69
----	----	---------------------------------	------------	------------

105 - BRASIL

Inscrição Municipal (IPTU):

Logradouro: RUA HELIO

Comp.:

Município: NAVIRAÍ

Área Total: 151,1 m<sup>2</sup>

Nº:  
Bairro:  
UF: MS CEP:

Este documento é copia do original assinado digitalmente por JOSE EDUARDO CHEMIN CURY e TRIBUNAL DE JUSTICA DO ESTADO DE MATO GROSSO DO SUL. Protocolado em 10/07/2023 às 16:08, sob o número W00223070667228, e liberado nos autos digitais por Usuário padrão para acesso SAJ/AT, em 10/07/2023 às 16:31. Para acessar os autos processuais, acesse o site https://esaj.tjms.jus.br/pastadigital/pg/abrirConferenciaDocumento.do, informe o processo 0806724-68.2023.8.12.0002 e o código 10sm3PHU.



NOME: FABIO CHAGAS DA SILVA

CPF: 899.435.111-68

DECLARAÇÃO DE AJUSTE ANUAL

fls. 150

IMPOSTO SOBRE A RENDA - PESSOA FÍSICA

EXERCÍCIO 2023

ANO-CALENDRÁRIO 2022

DECLARAÇÃO DE BENS E DIREITOS

(Valores em Reais)

GRUPO	CÓDIGO	DISCRIMINAÇÃO	SITUAÇÃO EM	
			31/12/2021	31/12/2022

Registrado no Cartório: Sim  
Matrícula: 2045

Data de Aquisição: 22/01/2020  
Nome Cartório: CARTORIO REGISTRO DE IMOVEIS DE NAVIRAI/MS

01	13	LOTE URBANO N. 15 DA QUADRA 03, DO LOTEAMENTO RESIDENCIAL MORUMBI ,ADQUIRIDO DE SAO BENTO INCORPORADORA NO VLR DE R\$ 15.000,00	15.000,00	15.000,00
----	----	---	-----------	-----------

105 - BRASIL  
Inscrição Municipal (IPTU):  
Logradouro: AVENIDA DOURADOS  
Comp.:  
Município: NAVIRAÍ  
Área Total: 836,9 m²  
Registrado no Cartório:

Nº:  
Bairro: RESIDENCIAL MORUMBI  
UF: MS CEP: 79950-000  
Data de Aquisição: / /

01	13	LOTE URBANO N. 09-A DA QUADRA 261, LOCALIZADO NO LADO IMPAR DA RUA LIBERO BADARO, EM NAVIRAI-MS	22.000,00	22.000,00
----	----	---	-----------	-----------

105 - BRASIL  
Inscrição Municipal (IPTU):  
Logradouro: RUA LIBERO BADARO  
Comp.:  
Município: NAVIRAÍ  
Área Total: 195,0 m²  
Registrado no Cartório: Sim  
Matrícula: R 319270

Nº:  
Bairro:  
UF: MS CEP: 79950-000  
Data de Aquisição: / /  
Nome Cartório: CRI NAVIRAI-MS

01	13	LOTE URBANO NO 01-F DA QUADRA 03, ADQ DE POLIDO E FAGANELLO LTDA CNPJ 18.259.591/0001-81 EM 17/09/2015 POR R\$ 100.000,00 CONF REG NO CRI 2536	100.000,00	100.000,00
----	----	--	------------	------------

105 - BRASIL  
Inscrição Municipal (IPTU):  
Logradouro: AVENIDA MATO GROSSO  
Comp.:  
Município: ITAQUIRAÍ  
Área Total: 317,6 m²  
Registrado no Cartório: Sim  
Matrícula:

Nº:  
Bairro:  
UF: MS CEP:  
Data de Aquisição: 17/09/2015  
Nome Cartório:

01	13	LOTES URBANOS - LOTE 01 DA QUADRA 03, COM 454,50 M/2 - LOTE 02 DA QUADRA 03, COM 454,50 M/2 - LOTE 03 DA QUADRA 03, COM 450,00 M/2 - LOTE 25 DA QUADRA 03, COM 454,50 M/2, SITUADOS EM NAVIRAI, MS, NO LOTEAMENTO GREEN VILLE RESIDENCE, ADQUIRIDOS DE SAO BENTO INCORPORADORA LTDA, CNPJ NO 07.333.683/0001-48, CFE ESC LAVRADA NO LIVRO 525, FOLHAS 135/139 DO CRI DE PARANAÍ, PR, VLR R\$-240.000,00	240.000,00	240.000,00
----	----	---	------------	------------

105 - BRASIL

Este documento é copia do original assinado digitalmente por JOSE EDUARDO CHEMIN CURY e TRIBUNAL DE JUSTICA DO ESTADO MATO GROSSO DO SUL. Protocolado em 10/07/2023 às 16:08, sob o número W00223070667228, e liberado nos autos digitais por Usuário padrão para acesso SAJ/AT, em 10/07/2023 às 16:31. Para acessar os autos processuais, acesse o site https://esaj.tjms.jus.br/pastadigital/pg/abrirConferenciaDocumento.do, informe o processo 0806724-68.2023.8.12.0002 e o código 10sm3PHU.

NOME: FABIO CHAGAS DA SILVA

CPF: 899.435.111-68

DECLARAÇÃO DE AJUSTE ANUAL

fls. 151

IMPOSTO SOBRE A RENDA - PESSOA FÍSICA

EXERCÍCIO 2023

ANO-CALENDRÁRIO 2022

DECLARAÇÃO DE BENS E DIREITOS

(Valores em Reais)

GRUPO	CÓDIGO	DISCRIMINAÇÃO	SITUAÇÃO EM	
			31/12/2021	31/12/2022

Inscrição Municipal (IPTU):

Logradouro:

Comp.:

Município:

Área Total: 0,0

Registrado no Cartório:

Nº:

Bairro:

UF:

CEP:

Data de Aquisição: / /

01	13	LOTE URBANO NO 09, DA QUADRA NO 05, DO LOTEAMENTO ROYAL GOLF RESIDENCE II, ADQUIRIDO DE SAO BENTO INCORPORADORA LTDA, CNPJ NO 07.333.683/0001-48.	36.000,00	36.000,00
----	----	---	-----------	-----------

105 - BRASIL

Inscrição Municipal (IPTU):

Logradouro: ALAMEDA DAS ARARAS

Comp.:

Município: NAVIRAÍ

Área Total: 477,0 m²

Registrado no Cartório: Sim

Matrícula: 2 TABELIONATO DE NOTAS

Nº: S/N

Bairro:

UF: MS

CEP:

Data de Aquisição: 26/06/2019

Nome Cartório: RCI DE NAVIRAÍ

01	13	LOTE URBANO NO 07, DA QUADRA 12, DO LOTEAMENTO DENOMINADO RESIDENCIAL SOL NASCENTE, ADQUIRIDO DE MANOEL OSEAS DA CRUZ & CIA LTDA, CNPJ 01.382.863/0001-33	90.000,00	90.000,00
----	----	---	-----------	-----------

105 - BRASIL

Inscrição Municipal (IPTU):

Logradouro: RUA CAIUA

Comp.:

Município: NAVIRAÍ

Área Total: 675,0 m²

Registrado no Cartório: Sim

Matrícula: 16111

Nº: S/N

Bairro:

UF: MS

CEP:

Data de Aquisição: 02/08/2019

Nome Cartório: CRI DE NAVIRAÍ

01	13	LOTE URBANBO NO 05, DA QUADRA NO 01, DO LOTEAMENTO ZEUS CLOSED VILLAGE	50.000,00	50.000,00
----	----	--	-----------	-----------

105 - BRASIL

Inscrição Municipal (IPTU):

Logradouro: ALAMEDA MONTE OLIMPO

Comp.:

Município: NAVIRAÍ

Área Total: 800,0

Registrado no Cartório: Sim

Matrícula: 27.181

Nº: S/N

Bairro:

UF: MS

CEP:

Data de Aquisição: 27/03/2019

Nome Cartório: RCI DE NAVIRAÍ

Este documento é copia do original assinado digitalmente por JOSE EDUARDO CHEMIN CURY e TRIBUNAL DE JUSTICA DO ESTADO MATO GROSSO DO SUL. Protocolado em 10/07/2023 às 16:08, sob número W00223070667228, e liberado nos autos digitais por Usuário padrão para acesso SAJ/AT, em 10/07/2023 às 16:31. Para acessar os autos processuais, acesse o site https://esaj.tjms.jus.br/pastadigital/pg/abrirConferenciaDocumento.do, informe o processo 0806724-68.2023.8.12.0002 e o código 10sm3PHU.

NOME: FABIO CHAGAS DA SILVA

CPF: 899.435.111-68

DECLARAÇÃO DE AJUSTE ANUAL

fls. 152

IMPOSTO SOBRE A RENDA - PESSOA FÍSICA

EXERCÍCIO 2023

ANO-CALENDÁRIO 2022

DECLARAÇÃO DE BENS E DIREITOS

(Valores em Reais)

GRUPO	CÓDIGO	DISCRIMINAÇÃO	SITUAÇÃO EM	
			31/12/2021	31/12/2022

01	13	LOTE URBANO NO 10, DA QUADRA NO 05, DO LOTEAMENTO ROYAL GOLF , RESIDENCE II, ADQUIRIDO DE SAO BENTO INCORPORADORA LTDA, CNPJ NO 07.333.683/0001-48	38.000,00	38.000,00
----	----	--	-----------	-----------

105 - BRASIL

Inscrição Municipal (IPTU):

Logradouro: ALAMEDA DAS ARARAS

Comp.:

Município: NAVIRAÍ

Área Total: 477,0 m<sup>2</sup>

Registrado no Cartório: Sim

Matrícula: 27.933

Nº: S/N

Bairro:

UF: MS CEP:

Data de Aquisição: 26/06/2019

Nome Cartório: RCI DE NAVIRAÍ

01	13	LOTE URBANO NO 12G DA QUADRA 16 DO LOTEAMENTO RESIDENCIAL CIDADE JARDIM.	20.000,00	20.000,00
----	----	--	-----------	-----------

105 - BRASIL

Inscrição Municipal (IPTU):

Logradouro: AVENIDA PORTO CAIUA

Comp.:

Município: NAVIRAÍ

Área Total: 231,0 m<sup>2</sup>

Registrado no Cartório: Sim

Matrícula: 33.566

Nº: S/N

Bairro:

UF: MS CEP:

Data de Aquisição: 14/05/2015

Nome Cartório: CARTORIO DE REGISTRO D IMOVEIS DE NAVIRAÍ

01	13	LOTE URBANO NO 12J DA QUADRA 16 DO LOTEAMENTO RESIDENCIAL CIDADE JARDIM	20.000,00	20.000,00
----	----	---	-----------	-----------

105 - BRASIL

Inscrição Municipal (IPTU):

Logradouro: AVENIDA PORTO CAIUA

Comp.:

Município: NAVIRAÍ

Área Total: 312,0 m<sup>2</sup>

Registrado no Cartório: Sim

Matrícula: 33.569

Nº: S/N

Bairro:

UF: MS CEP:

Data de Aquisição: 14/05/2015

Nome Cartório: CARTORIO DE REGISTRO D IMOVEIS DE NAVIRAÍ

01	13	LOTE URBANO NO 12I DA QUADRA 16 DO LOTEAMENTO RESIDENCIAL CIDADE JARDIM	20.000,00	20.000,00
----	----	---	-----------	-----------

105 - BRASIL

Inscrição Municipal (IPTU):

Logradouro: AVENIDA PORTO CAIUA

Comp.:

Município: NAVIRAÍ

Área Total: 220,0

Registrado no Cartório: Sim

Matrícula: 33.568

Nº: S/N

Bairro:

UF: MS CEP:

Data de Aquisição: 14/05/2015

Nome Cartório: CARTORIO DE REGISTRO D IMOVESIS DE NAVIRAÍ

Este documento é copia do original assinado digitalmente por JOSE EDUARDO CHEMIN CURY e TRIBUNAL DE JUSTICA DO ESTADO MATO GROSSO DO SUL. Protocolado em 10/07/2023 às 16:08, sob o número W00223070667228, e liberado nos autos digitais por Usuário padrão para acesso SAJ/AT, em 10/07/2023 às 16:31. Para acessar os autos processuais, acesse o site https://esaj.tjms.jus.br/pastadigital/pg/abrirConferenciaDocumento.do, informe o processo 0806724-68.2023.8.12.0002 e o código 10sm3PHU.

NOME: FABIO CHAGAS DA SILVA

CPF: 899.435.111-68

DECLARAÇÃO DE AJUSTE ANUAL

fls. 153

IMPOSTO SOBRE A RENDA - PESSOA FÍSICA

EXERCÍCIO 2023

ANO-CALENDÁRIO 2022

DECLARAÇÃO DE BENS E DIREITOS

(Valores em Reais)

GRUPO	CÓDIGO	DISCRIMINAÇÃO	SITUAÇÃO EM	
			31/12/2021	31/12/2022
01	13	LOTE URBANO NO 12H DA QUADRA 16 DO LOTEAMENTO RESIDENCIAL CIDADE JARDIM	18.000,00	18.000,00

105 - BRASIL

Inscrição Municipal (IPTU):

Logradouro: AVENIDA CAIUA

Comp.:

Município: NAVIRAÍ

Área Total: 220,0 m²

Registrado no Cartório: Sim

Matrícula: 33.558

Nº: S/N

Bairro:

UF: MS CEP:

Data de Aquisição: 14/05/2015

Nome Cartório: CARTORIO DE REGISTRO DE IMOVEIS DE NAVIRAÍ

01	13	LOTE URBANO NO 5, DA QUADRA NO 01, DO LOTEAMENTO ZEUS CLOSED VILLAGE, ADQUIRIDA DE PORTINARI - LOTEADORA E INCORPORADORA LTDA, CNPJ NO 07.639.352/0001-30.	50.000,00	50.000,00
----	----	--	-----------	-----------

105 - BRASIL

Inscrição Municipal (IPTU):

Logradouro: ALAMEDA MONTE OLIMPO

Comp.:

Município: NAVIRAÍ

Área Total: 800,0 m²

Registrado no Cartório: Sim

Matrícula: 27181

Nº: S/N

Bairro:

UF: MS CEP:

Data de Aquisição: / /

Nome Cartório: REGISTRO DE IMOVEIS DE NAVIRAÍ

01	13	LOTE DE TERRENO NO 07 (SETE), DA QUADRA NO 12 (DOZE), ADQUIRIDO DE MANOEL OSEAS DA CRUZ & CIA LTYDA, CNPJ NO 01.382.863/0001-33	90.000,00	90.000,00
----	----	---	-----------	-----------

105 - BRASIL

Inscrição Municipal (IPTU):

Logradouro: RUA CAIUA

Comp.:

Município: NAVIRAÍ

Área Total: 675,0 m²

Registrado no Cartório: Sim

Matrícula: 16.111

Nº: S/N

Bairro:

UF: MS CEP:

Data de Aquisição: 02/08/2021

Nome Cartório: REGISTRO DE IMOVEIS DA COMARCA DE NAVIRAÍ

01	14	IMÓVEL RURAL, COM ÁREA DE 72,60 HA (SETENTA E DOIS HECTARES E SESENTA ARES) IGUAIS AS 30,00 ALQUEIRES SITUADO EM NAVIRAÍ-MS, CONF NIRF 2.658.597-9 - DENOMINADO SÍTIO BOA ESPERANÇA ADQ DE NELSON DONADEL CPF 008.042.230-68 E SUA ESPOSA MARIA IDE DE QUADROS DONADEL CPF 866.928.609-20 - CONF ESC PULICA DO CARTORIO CARLINHOS DE PARANAÍVAI - PR LIVRO 489 FOLHAS 110/113 EM 12/08/2014 - PELO VLR DE R\$ 360.000,00	360.000,00	360.000,00
----	----	--	------------	------------

105 - BRASIL

CIB (Nirf):

Logradouro:

Comp.:

Município:

Nº:

Bairro:

UF: CEP:

Este documento é cópia do original assinado digitalmente por JOSE EDUARDO CHEMIN CURY e TRIBUNAL DE JUSTIÇA DO ESTADO DE MATO GROSSO DO SUL. Protocolado em 10/07/2023 às 16:08, sob o número W00223070667228, e liberado nos autos digitais por Usuário padrão para acesso SAJ/AT, em 10/07/2023 às 16:31. Para acessar os autos processuais, acesse o site <https://esaj.tjms.jus.br/pastadigital/pg/abrirConferenciaDocumento.do>, informe o processo 0806724-68.2023.8.12.0002 e o código 10sm3PHU.

NOME: FABIO CHAGAS DA SILVA

CPF: 899.435.111-68

DECLARAÇÃO DE AJUSTE ANUAL

fls. 154

IMPOSTO SOBRE A RENDA - PESSOA FÍSICA

EXERCÍCIO 2023

ANO-CALENDÁRIO 2022

DECLARAÇÃO DE BENS E DIREITOS

(Valores em Reais)

GRUPO	CÓDIGO	DISCRIMINAÇÃO	SITUAÇÃO EM	
			31/12/2021	31/12/2022

Área Total: 0,0

Data de Aquisição: / /

Registrado no Cartório:

01	15	IMÓVEL COMERCIAL LOCALIZADO NO LOTE 11 QUADRA 139, LOCALIZADO NO LADO IMPAR DA AVENIDA WEIMAR G. TORRES EM NAVIRAI-MS. ADQ DE LAURA A. COSTA E OUTROS CPF 367.309.631-15 - PELO VLR DE R\$ 220.000,00 - ASSUMINDO UMA DIVIDA NO VLR DE R\$ 250.000,00 COM SR. GOTARDO CAMILO CAVALLI CPF 376.843.450-87 - DA SEGUINTE FORMA R\$ 78.124,80 EM 08/2014 - 07 PARC. ENTRE 06/2014 A 12/2014 - R\$ 18.229,12	470.000,00	470.000,00
----	----	---	------------	------------

105 - BRASIL

Inscrição Municipal (IPTU):

Logradouro: AVENIDA WEIMAR GONCALVES TORRES

Comp.:

Município: NAVIRAÍ

Área Total: 487,5 m²

Registrado no Cartório: Sim

Matrícula: 10.863

Nº:

Bairro:

UF: MS CEP: 79950-000

Data de Aquisição: / /

Nome Cartório: CRI DE NAVIRAI-MS

02	99	SSV MAV SPORT DPS 1000R 19 INTE. ADQUIRIDO DE BOREAL VEICULOS NAUTICOS LTDA, CNPJ NO 26.937.676/0001-08. NF 1.477	70.000,00	70.000,00
----	----	---	-----------	-----------

105 - BRASIL

03	02	TITULAR DA EMPRESA CHF COMERCIO DE GENEROS ALIMENTICIOS LTGDA EM NAVIRAI-MS, CONFORME ALTERAÇÃO CONTRATUAL REGISTRADA NA JUCEMS SOB N. 211049808 EM 17/12/2021.	100.000,00	100.000,00
----	----	---	------------	------------

105 - BRASIL

Bem ou direito pertencente ao: Titular

CPF: 899.435.111-68

CNPJ: 05.980.062/0001-20

03	02	50,00% DAS QUOTAS DE CAPITAL SOCIAL DA EMPRESA CHF FACTORING E FOMENTO MERCANTIL LTDA - REG. NA JUCEMS SOB O NO 54201040331 EM 11/07/2011.	100.000,00	100.000,00
----	----	--	------------	------------

105 - BRASIL

Bem ou direito pertencente ao: Titular

CPF: 899.435.111-68

CNPJ: 97.548.707/0001-79

03	02	3,00% DO CAPITAL SOCIAL DA EMPRESA DENOMINADA J.CHAGAS ALIMENTOS LTDA, SITO A AVENIDA IGUATEMI NO 355, EM NAVIRAI-MS, CONFORME 9A ALTERAÇÃO CONTRATUAL REG JUCEMS SOB NO 54545394 EM 20/09/2018.	187.560,00	187.560,00
----	----	--	------------	------------

105 - BRASIL

Bem ou direito pertencente ao: Titular

CPF: 899.435.111-68

CNPJ: 06.813.685/0001-71

NOME: FABIO CHAGAS DA SILVA

CPF: 899.435.111-68

DECLARAÇÃO DE AJUSTE ANUAL

fls. 155

IMPOSTO SOBRE A RENDA - PESSOA FÍSICA

EXERCÍCIO 2023

ANO-CALENDÁRIO 2022

DECLARAÇÃO DE BENS E DIREITOS

(Valores em Reais)

GRUPO	CÓDIGO	DISCRIMINAÇÃO	SITUAÇÃO EM	
			31/12/2021	31/12/2022

03	02	31.700 QUOTAS DA EMPRESA JCHAGAS AGROPECUARIA LTDA	31.700,00	31.700,00
----	----	--	-----------	-----------

105 - BRASIL

Bem ou direito pertencente ao: Titular CPF: 899.435.111-68

CNPJ: 32.969.070/0001-49

03	02	100% DAS QUOTAS DA EMPRESA FOGO ATACADO LTDA. CAPITAL SOCIAL INTEGRALIZADO EM MOEDA CORRENTE NACIONAL NO VALOR DE R\$ 150.000,00	150.000,00	150.000,00
----	----	--	------------	------------

105 - BRASIL

Bem ou direito pertencente ao: Titular CPF: 899.435.111-68

CNPJ: 26.833.137/0001-10

04	01	SICREDI DE NAVIRAI-MS, SALDO EM CADERNETA DE POUPANCA	409,33	486,73
----	----	--	--------	--------

105 - BRASIL

Bem ou direito pertencente ao: Titular CPF: 899.435.111-68

CNPJ: 01.181.521/0001-55

Banco: 748 Agência: 0903 Conta: 07662-7

04	02	BB AUTOMATICO MAIS	11.194,20	3.206,01
----	----	--------------------	-----------	----------

105 - BRASIL

Bem ou direito pertencente ao: Titular CPF: 899.435.111-68

CNPJ: 05.102.500/0001-58

04	02	BB CDB REND FACIL	0,00	10.936,81
----	----	-------------------	------	-----------

105 - BRASIL

Bem ou direito pertencente ao: Titular CPF: 899.435.111-68

CNPJ: 00.000.000/0001-91

04	99	QUOTAS DE CAPITAL - SICREDI DE NAVIRAI, MS, AGENCIA 0903	56.752,09	66.052,11
----	----	--	-----------	-----------

105 - BRASIL

Bem ou direito pertencente ao: Titular CPF: 899.435.111-68

CNPJ: 26.408.161/0001-02

06	01	CONTA CORRENTE	0,00	4.764,55
----	----	----------------	------	----------

105 - BRASIL

Bem ou direito pertencente ao: Titular CPF: 899.435.111-68

CNPJ: 26.408.161/0001-02

Banco: 748 Agência: 0903 Conta: 07662-7

NOME: FABIO CHAGAS DA SILVA

CPF: 899.435.111-68

DECLARAÇÃO DE AJUSTE ANUAL

fls. 156

IMPOSTO SOBRE A RENDA - PESSOA FÍSICA

EXERCÍCIO 2023

ANO-CALENDÁRIO 2022

DECLARAÇÃO DE BENS E DIREITOS

(Valores em Reais)

GRUPO	CÓDIGO	DISCRIMINAÇÃO	SITUAÇÃO EM	
			31/12/2021	31/12/2022
99	06	BRASILPREV VGBL	9.596,96	9.026,28

105 - BRASIL

CNPJ: 27.665.207/0001-31

TOTAL

3.933.499,85

3.950.019,76

DÍVIDAS E ÔNUS REAIS

(Valores em Reais)

CÓDIGO	DISCRIMINAÇÃO	SITUAÇÃO EM		VALOR PAG EM 2022
		31/12/2021	31/12/2022	
13	ADIANTAMENTO CONTRAÍDO JUNTO A EMPRESA JCHAGAS ALIMENTOS LTDA - CNPJ 06.813.685/0001-71 - NO VLR DE R\$ 600.000,00. DIVIIDA CONSTITUIDA COM A EMPRESA EM 2020, R\$	600.000,00	0,00	0,00

TOTAL

600.000,00

0,00

0,00

DOAÇÕES A PARTIDOS POLÍTICOS E CANDIDATOS A CARGOS ELETIVOS

Sem Informações

NOME: FABIO CHAGAS DA SILVA

CPF: 899.435.111-68

DECLARAÇÃO DE AJUSTE ANUAL

fls. 157

IMPOSTO SOBRE A RENDA - PESSOA FÍSICA

EXERCÍCIO 2023

ANO-CALENDÁRIO 2022

**DEMONSTRATIVO DE ATIVIDADE RURAL - BRASIL**

**DADOS E IDENTIFICAÇÃO DO IMÓVEL EXPLORADO - BRASIL**

CÓDIGO ATIVIDADE	PARTICIPAÇÃO (%)	CONDIÇÃO EXPLORAÇÃO	NOME E LOCALIZAÇÃO	ÁREA (ha)	CIB (Nirf)
10	100,00	1	SITIO SANTO EXPEDITO, NAVIRAI	72,6	2.658.597-9

**RECEITAS E DESPESAS - BRASIL**

(Valores em Reais)

MÊS	RECEITA BRUTA	DESPESAS DE CUSTEIO/INVESTIMENTO
Janeiro	0,00	0,00
Fevereiro	0,00	0,00
Março	116.424,42	0,00
Abril	0,00	0,00
Mai	41.836,79	0,00
Junho	0,00	0,00
Julho	0,00	0,00
Agosto	0,00	0,00
Setembro	0,00	0,00
Outubro	0,00	0,00
Novembro	0,00	0,00
Dezembro	24.788,40	0,00
<b>TOTAL</b>	<b>183.049,61</b>	<b>0,00</b>

**APURAÇÃO DO RESULTADO - BRASIL**

(Valores em Reais)

INFORMAÇÃO DO EXERCÍCIO ANTERIOR	
Saldo de prejuízo(s) a compensar de exercício(s) anterior(es)	0,00
APURAÇÃO DO RESULTADO TRIBUTÁVEL	
Receita bruta total	183.049,61
Despesa de custeio e investimento total	0,00
Resultado	183.049,61
Limite de 20% sobre a receita bruta total	36.609,92
Opção pela forma de apuração do resultado tributável	Pelo limite de 20% sobre a receita bruta total
Compensação de prejuízo(s) de exercício(s) anterior(es)	0,00
RESULTADO TRIBUTÁVEL	36.609,92
INFORMAÇÕES PARA O EXERCÍCIO SEGUINTE	
Saldo de prejuízo(s) a compensar	0,00
APURAÇÃO DO RESULTADO NÃO TRIBUTÁVEL	
Adiantamento(s) recebido(s) em 2022 por conta de venda para entrega futura	0,00
Adiantamento(s) recebido(s) até 2021 a ser(em) informado(s) como receita(s) de produto(s) entregue(s) em 2022	0,00
RESULTADO NÃO TRIBUTÁVEL	146.439,69

**MOVIMENTAÇÃO DO REBANHO - BRASIL**

Sem Informações

**BENS DA ATIVIDADE RURAL - BRASIL**

Sem Informações

**DÍVIDAS VINCULADAS À ATIVIDADE RURAL - BRASIL**

Sem Informações

Este documento é cópia do original assinado digitalmente por FABIO CHAGAS DA SILVA em 10/07/2023 às 16:08:56, e liberado nos autos digitais por Usuário padrão para acesso SAJ/AT, em 10/07/2023 às 16:31. Para acessar os autos processuais, acesse o site https://esaj.tjms.jus.br/pastadigital/pg/abrirConferenciaDocumento.do, informe o processo 0806724-68.2023.8.12.0002 e o código 10sm3PHU.



**NOME: FABIO CHAGAS DA SILVA**

**CPF: 899.435.111-68**

**DECLARAÇÃO DE AJUSTE ANUAL**

fls. 158

**IMPOSTO SOBRE A RENDA - PESSOA FÍSICA**

**EXERCÍCIO 2023**

**ANO-CALENDRÁRIO 2022**

**DEMONSTRATIVO DE ATIVIDADE RURAL - EXTERIOR**

**DADOS E IDENTIFICAÇÃO DO IMÓVEL EXPLORADO - EXTERIOR**

Sem Informações

**RECEITAS E DESPESAS - EXTERIOR**

Sem Informações

**APURAÇÃO DO RESULTADO - EXTERIOR**

Sem Informações

**MOVIMENTAÇÃO DO REBANHO - EXTERIOR**

Sem Informações

**BENS DA ATIVIDADE RURAL - EXTERIOR**

Sem Informações

**DÍVIDAS VINCULADAS À ATIVIDADE RURAL - EXTERIOR**

Sem Informações

**DEMONSTRATIVO DA APURAÇÃO DOS GANHOS DE CAPITAL**

Sem Informações

PROTEGIDA POR SIGILO FISCAL

Este documento é copia do original assinado digitalmente por JOSE EDUARDO CHEMIN CURY e TRIBUNAL DE JUSTICA DO ESTADO MATO GROSSO DO SUL. Protocolado em 10/07/2023 às 16:08, sob o número W00223070667228, e liberado nos autos digitais por Usuário padrão para acesso SAJ/AT, em 10/07/2023 às 16:31. Para acessar os autos processuais, acesse o site <https://esaj.tjms.jus.br/pastadigital/pg/abrirConferenciaDocumento.do>, informe o processo 0806724-68.2023.8.12.0002 e o código 10sm3PHU.

**NOME: FABIO CHAGAS DA SILVA**

**CPF: 899.435.111-68**

**DECLARAÇÃO DE AJUSTE ANUAL**

fls. 159

**IMPOSTO SOBRE A RENDA - PESSOA FÍSICA**

**EXERCÍCIO 2023**

**ANO-CALENÁRIO 2022**

**RENDA VARIÁVEL - OPERAÇÕES COMUNS/DAYTRADE - TITULAR**

**GANHOS LÍQUIDOS OU PERDAS - JAN**

Sem Informações

**GANHOS LÍQUIDOS OU PERDAS - FEV**

Sem Informações

**GANHOS LÍQUIDOS OU PERDAS - MAR**

Sem Informações

**GANHOS LÍQUIDOS OU PERDAS - ABR**

Sem Informações

**GANHOS LÍQUIDOS OU PERDAS - MAI**

Sem Informações

**GANHOS LÍQUIDOS OU PERDAS - JUN**

Sem Informações

**GANHOS LÍQUIDOS OU PERDAS - JUL**

Sem Informações

**GANHOS LÍQUIDOS OU PERDAS - AGO**

Sem Informações

**GANHOS LÍQUIDOS OU PERDAS - SET**

Sem Informações

**GANHOS LÍQUIDOS OU PERDAS - OUT**

Sem Informações

**GANHOS LÍQUIDOS OU PERDAS - NOV**

Sem Informações

**GANHOS LÍQUIDOS OU PERDAS - DEZ**

Sem Informações

**RENDA VARIÁVEL - OPERAÇÕES COMUNS/DAYTRADE - DEPENDENTES**

Sem Informações

**FUNDOS DE INVESTIMENTO IMOBILIÁRIO OU NAS CADEIAS PRODUTIVAS AGROINDUSTRIAIS - TITULAR**

Sem Informações

**FUNDOS DE INVESTIMENTO IMOBILIÁRIO OU NAS CADEIAS PRODUTIVAS AGROINDUSTRIAIS - DEPENDENTES**

Sem Informações

Este documento é copia do original assinado digitalmente por JOSE EDUARDO CHEMIN CURY e TRIBUNAL DE JUSTICA DO ESTADO MATO GROSSO DO SUL. Protocolado em 10/07/2023 às 16:08, sob o número W00223070667228, e liberado nos autos digitais por Usuário padrão para acesso SAJ/AT, em 10/07/2023 às 16:31. Para acessar os autos processuais, acesse o site <https://esaj.tjms.jus.br/pastadigital/pg/abrirConferenciaDocumento.do>, informe o processo 0806724-68.2023.8.12.0002 e o código 10sm3PHU.

NOME: FABIO CHAGAS DA SILVA

CPF: 899.435.111-68

DECLARAÇÃO DE AJUSTE ANUAL

fls. 160

IMPOSTO SOBRE A RENDA - PESSOA FÍSICA

EXERCÍCIO 2023

ANO-CALENDÁRIO 2022

RESUMO TRIBUTAÇÃO UTILIZANDO O DESCONTO SIMPLIFICADO

RENDIMENTOS TRIBUTÁVEIS E DESCONTO SIMPLIFICADO

Recebidos de Pessoa Jurídica pelo Titular	45.877,90
Recebidos de Pessoa Jurídica pelos Dependentes	0,00
Recebidos de Pessoa Física/Exterior pelo Titular	0,00
Recebidos de Pessoa Física/Exterior pelos Dependentes	0,00
Recebidos acumuladamente pelo titular	0,00
Recebidos acumuladamente pelos dependentes	0,00
Resultado tributável da Atividade Rural	36.609,92
TOTAL DE RENDIMENTOS TRIBUTÁVEIS	82.487,92
Desconto Simplificado	16.497,50
Base de cálculo do Imposto	65.990,38
Imposto devido	7.715,00
Imposto devido RRA	0,00
Aliquota efetiva (%)	9,37
Total do imposto devido	7.715,00

IMPOSTO PAGO

Imposto retido na fonte do titular	4.714,88
Imp. retido na fonte dos dependentes	0,00
Carnê-Leão do titular	0,00
Carnê-Leão dos dependentes	0,00
Imposto Complementar	0,00
Imposto pago no exterior	0,00
Imposto retido na fonte (Lei nº 11.033/2004)	0,00
Imposto retido RRA	0,00
Total do imposto pago	4.714,88

IMPOSTO A RESTITUIR

SALDO IMPOSTO A PAGAR

3.000,12

PARCELAMENTO

Valor da quota	375,02
Número de Quotas	8

INFORMAÇÕES BANCÁRIAS

Débito automático: NÃO

Banco  
Agência (sem DV)  
Conta para débito

PROTEGIDA POR SIGILO FISCAL

Este documento é copia do original assinado digitalmente por JOSE EDUARDO CHEMIN CURY e TRIBUNAL DE JUSTICA DO ESTADO DE MATO GROSSO DO SUL, em 10/07/2023 às 16:31. Para acessar os autos processuais, acesse o site número W00223070667228 e libereado nos autos digitais por Usuário padrão para acesso SAJ/AT, em 10/07/2023 às 16:31. Para acessar os autos processuais, acesse o site https://esaj.tjms.jus.br/pastadigital/pg/abrirConferenciaDocumento.do, informe o processo 0806724-68.2023.8.12.0002 e o código 10sm3PHU.

NOME: FABIO CHAGAS DA SILVA

CPF: 899.435.111-68

DECLARAÇÃO DE AJUSTE ANUAL

fls. 161

IMPOSTO SOBRE A RENDA - PESSOA FÍSICA

EXERCÍCIO 2023

ANO-CALENDÁRIO 2022

**EVOLUÇÃO PATRIMONIAL**

Bens e direitos em 31/12/2021	3.933.499,80
Bens e direitos em 31/12/2022	3.950.019,70
Dívidas e ônus reais em 31/12/2021	600.000,00
Dívidas e ônus reais em 31/12/2022	0,00

**OUTRAS INFORMAÇÕES**

Rendimentos isentos e não tributáveis	452.175,90
Rendimentos sujeitos à tributação exclusiva/definitiva	715,10
Rendimentos tributáveis - imposto com exigibilidade suspensa	0,00
Depósitos judiciais do imposto	0,00
Imposto pago sobre Ganhos de Capital	0,00
Imposto pago Ganhos de Capital Moeda Estrangeira - Bens, direitos e Aplicações Financeiras	0,00
Total do imposto retido na fonte (Lei nº11.033/2004), conforme dados informados pelo contribuinte	0,00
Imposto pago sobre Renda Variável	0,00
Doações a Partidos Políticos e Candidatos a Cargos Eletivos	0,00
Imposto a pagar sobre o Ganho de Capital - Moeda Estrangeira em Espécie	0,00
Imposto diferido dos Ganhos de Capital	0,00
Imposto devido sobre Ganhos de Capital	0,00
Imposto devido sobre ganhos líquidos em Renda Variável	0,00
Imposto devido sobre Ganhos de Capital Moeda Estrangeira - Bens, direitos e aplic. financeiras	0,00

PROTEGIDA POR SIGILO FISCAL

Este documento é copia do original assinado digitalmente por JOSE EDUARDO CHEMIN CURY e TRIBUNAL DE JUSTICA DO ESTADO DO PARANÁ. Protocolado em 10/07/2023 às 16:08, sob o número W00223070667228, e liberado nos autos digitais por Usuário padrão para acesso SAJ/AT, em 10/07/2023 às 16:31. Para acessar os autos processuais, acesse o site <https://esaj.tjms.jus.br/pastadigital/pg/abrirConferenciaDocumento.do>, informe o processo 0806724-68.2023.8.12.0002 e o código 10sm3PHU.



**CONSOLIDAÇÃO DE RECEITAS E DESPESAS (LIVRO-CAIXA)**

112.190.921-34  
 José Chagas do Santos

ANO CALENDÁRIO: 2023  
 PAÍS: Brasil

Mês	Entradas	Compra	Despesas	TOTAL Saídas
Janeiro				-
Fevereiro				-
Março				-
Abril			16.527,88	16.527,88
Maio	35.223,76	30.800,00	15.208,59	46.008,59
Junho				-
Julho				-
Agosto				-
Setembro				-
Outubro				-
Novembro				-
Dezembro				-
<b>TOTAL ENTRADAS</b>	<b>35.223,76</b>		<b>TOTAL SAÍDAS</b>	<b>62.536,47</b>

<b>Resultado</b>	<b>-27.312,71</b>
------------------	-------------------

Este documento é copia do original assinado digitalmente por JOSE EDUARDO CHEMIN CURY e TRIBUNAL DE JUSTICA DO ESTADO MATO GROSSO DO SUL. Protocolado em 10/07/2023 às 16:08, sob o número W00223070667228, e liberado nos autos digitais por Usuário padrão para acesso SAJ/AT, em 10/07/2023 às 16:31. Para acessar os autos processuais, acesse o site <https://esaj.tjms.jus.br/pastadigital/pg/abrirConferenciaDocumento.do>, informe o processo 0806724-68.2023.8.12.0002 e o código YpVc9551.



CHAGAS DOS SANTOS

fls. 103

.921-34

IMPOSTO SOBRE A RENDA - PESSOA FÍSICA

DE AJUSTE ANUAL

EXERCÍCIO 2023

ANO-CALENDÁRIO 2022

DE ATIVIDADE RURAL - BRASIL

DECLARAÇÃO DO IMÓVEL EXPLORADO - BRASIL

CÓDIGO ATIVIDADE	PARTICIPAÇÃO (%)	CONDIÇÃO EXPLORAÇÃO	NOME E LOCALIZAÇÃO	ÁREA (ha)	CIB (Nirf)
11	100,00	1	FAZENDA SAO FRANCISCO, ROD AMAMBAI A JUTI KM 18	210,5	8.278.722-0
11	100,00	1	FAZENDA GUADALUPE, ROD NAVIRAI A DOURADOS KM25 A ESQUERDA	188,6	1.582.971-5

RECEITAS E DESPESAS - BRASIL

(Valores em Reais)

MÊS	RECEITA BRUTA	DESPESAS DE CUSTEIO/INVESTIMENTO
Janeiro	0,00	33.961,48
Fevereiro	0,00	45.682,82
Março	0,00	84.948,76
Abril	73.920,00	35.121,93
Mai	147.840,00	42.987,90
Junho	0,00	44.519,30
Julho	73.920,00	28.503,41
Agosto	0,00	202.676,07
Setembro	0,00	25.748,87
Outubro	0,00	45.764,07
Novembro	0,00	32.187,26
Dezembro	141.680,00	26.178,97
<b>TOTAL</b>	<b>437.360,00</b>	<b>648.280,80</b>

APURAÇÃO DO RESULTADO - BRASIL

(Valores em Reais)

INFORMAÇÃO DO EXERCÍCIO ANTERIOR

Saldo de prejuízo(s) a compensar de exercício(s) anterior(es)	0,00
---	------

APURAÇÃO DO RESULTADO TRIBUTÁVEL

Receita bruta total	437.360,00
Despesa de custeio e investimento total	648.280,80
Resultado	-210.920,80
Limite de 20% sobre a receita bruta total	87.472,00
Opção pela forma de apuração do resultado tributável	Pelo resultado
Compensação de prejuízo(s) de exercício(s) anterior(es)	0,00
<b>RESULTADO TRIBUTÁVEL</b>	<b>0,00</b>

INFORMAÇÕES PARA O EXERCÍCIO SEGUINTE

Saldo de prejuízo(s) a compensar	210.920,80
----------------------------------	------------

APURAÇÃO DO RESULTADO NÃO TRIBUTÁVEL

Adiantamento(s) recebido(s) em 2022 por conta de venda para entrega futura	0,00
Adiantamento(s) recebido(s) até 2021 a ser(em) informado(s) como receita(s) de produto(s) entregue(s) em 2022	0,00
<b>RESULTADO NÃO TRIBUTÁVEL</b>	<b>0,00</b>

MOVIMENTAÇÃO DO REBANHO - BRASIL

ESPÉCIE	ESTOQUE INICIAL	AQUISIÇÕES	NASCIMENTOS	CONSUMO E PERDAS	VENDAS	ESTOQUE FINAL
Bovinos e bufalinos	252,00	98,00	10,00	2,00	142,00	216,00
Suínos	0,00	0,00	0,00	0,00	0,00	0,00
Caprinos e ovinos	0,00	0,00	0,00	0,00	0,00	0,00

Este documento é copia do original assinado digitalmente por ISABELLA FERREIRA BIANCHI em 12/09/2023 às 10:00:00. Número 0800728-88.2023.8.12.0002 e o código AB0097EAX. https://esaj.tjms.jus.br/pastadigital/pg/abrirConferenciaDocumento.do, informe o processo 0800728-88.2023.8.12.0002 e o código AB0097EAX.

NOME: JOSE CHAGAS DOS SANTOS

fls. 102

CPF: 112.190.921-34

IMPOSTO SOBRE A RENDA - PESSOA FÍSICA

DECLARAÇÃO DE AJUSTE ANUAL

EXERCÍCIO 2023

ANO-CALENDÁRIO 2023

MOVIMENTAÇÃO DO REBANHO - BRASIL

ESPÉCIE	ESTOQUE INICIAL	AQUISIÇÕES	NASCIMENTOS	CONSUMO E PERDAS	VENDAS	ESTOQUE FINAL
Asininos, equinos e muares	0,00	0,00	0,00	0,00	0,00	0,00
Outros	0,00	0,00	0,00	0,00	0,00	0,00

BENS DA ATIVIDADE RURAL - BRASIL

Sem Informações

DÍVIDAS VINCULADAS À ATIVIDADE RURAL - BRASIL

(Valores em R\$)

ITEM	DISCRIMINAÇÃO	SITUAÇÃO EM 31/12/2021	SITUAÇÃO EM 31/12/2022	VALOR PAGO EM 2023
1	CREDITO RURAL - BB AGRONEGOCIO CUSTEIO - AG - VALOR CAPITAL LIBERADO R\$ 221.588,20 EM 31/10/2022	0,00	229.265,24	1.969,00
2	CREDITO RURAL - BB AGRONEGOCIO CUSTEIO - AG - VALOR CAPITAL LIBERADO R\$ 401.718,50 EM 31/10/2022	0,00	415.636,26	3.570,00
3	BANCO DO BRASIL CPR - CEDULA DE PRODUTOR RURAL CONTRATO 000550568 VALOR DE R\$ 92.116,17 - EM 29/11/2022	0,00	98.990,51	0,00
<b>TOTAL</b>		<b>0,00</b>	<b>743.892,01</b>	<b>5.540,00</b>

PROTEGIDA POR SIGILO FISCAL

Este documento é copia do original assinado digitalmente por JOSE CHAGAS DOS SANTOS em 29/12/2023 às 10:00:00. O número de identificação para acesso ao documento é 0800028-88.2023.8.12.0002 e o código de verificação é 50097EAX. https://esaj.tjms.jus.br/pastadigital/pg/abrirConferenciaDocumento.do, informe o processo 0800028-88.2023.8.12.0002 e o código de verificação 50097EAX.