



6º RELATÓRIO MENSAL DE ATIVIDADES (RMA)

Competência: Novembro e Dezembro de 2023

Autos Principais n.º 0817028-32.2023.8.12.0001

Incidente Processual de RMA n.º 0806724-68.2023.8.12.0002



EXMO SR. DR. JUIZ DE DIREITO DA 5ª VARA CÍVEL E REGIONAL DE FALÊNCIAS E RECUPERAÇÕES DA COMARCA DE DOURADOS/MS.

Incidente Processual de RMA n.º 0806724-68.2023.8.12.0002

Autos Principais n.º 0817028-32.2023.8.12.0001

Recuperação Judicial

Requerentes: JChagas Alimentos Ltda e Outros (Grupo JChagas)

CURY SOCIEDADE INDIVIDUAL DE ADVOCACIA (CURY CONSULTORES), Administradora Judicial nomeada nos autos principais em epígrafe, devidamente qualificada, vem, respeitosamente, perante Vossa Excelência, apresentar o Relatório Mensal das Atividades (RMA), devendo ser intimadas todas as partes cadastradas no processo principal, para tomarem ciência e requererem o que entenderem de direito.

Sem mais, estamos à disposição para eventuais esclarecimentos que se mostrarem necessários.

CURY SOCIEDADE INDIVIDUAL DE ADVOCACIA

José Eduardo Chemin Cury

Administrador Judicial

OAB/MS 9.560



Índice

CONSIDERAÇÕES INICIAIS	4
QUADRO DETALHADO DOS PRAZOS PROCESSUAIS	5
VISÃO GERAL DA RECUPERANDA	
• HISTÓRICO DE ATIVIDADE DA COMPANHIA	6
• DESCRIÇÃO DAS ATIVIDADES EMPRESARIAIS	7
• DESCRIÇÃO DA ESTRUTURA SOCIETÁRIA	8
• ESTABELECIMENTOS DA RECUPERANDA	9
• QUADRO DE FUNCIONÁRIOS	10
• PRINCIPAIS DIFICULDADES	11
• PROVIDÊNCIAS PARA ENFRENTAMENTO DA CRISE ECONÔMICO-FINANCEIRA	12
• ALTERAÇÕES CONTRATUAIS	14
• CRÉDITOS SUJEITOS À RECUPERAÇÃO JUDICIAL	15
• PASSIVO FISCAL E CRÉDITOS NÃO SUJEITOS À RJ	16
DEMONSTRAÇÕES CONTÁBEIS	17
COMENTÁRIOS RELEVANTES	42
CONGLOMERADO	44
CONSIDERAÇÕES FINAIS	45

Considerações Iniciais

Este relatório tem por objetivo esclarecer de maneira breve, porém contundente, a situação fática dos devedores desde a distribuição da demanda recuperacional até a presente data, especialmente com relação aos meses de novembro, dezembro de 2023.

Objetiva também, aclarar aos credores e demais interessados no processo, acerca da evolução dos recuperandos desde a propositura da ação recuperacional, assim como, demonstrar as medidas adotadas pelos mesmos para alcançar o objetivo primordial do processo, que é a superação da crise e consequente o soerguimento do grupo empresarial.

Visando dar sequência ao trabalho desenvolvido desde o início do processo, nesta oportunidade, a AJ apresenta o Relatório Mensal de Atividades (RMA), com base nos documentos que nos foram fornecidos, diligências fiscalizatórias realizadas na sede da companhia, reuniões e informações colhidas com contadores, controladores e advogados do grupo devedor.

Frisa-se que, o presente documento traz informações contábeis relativas a período anterior à sua apresentação, por ser absolutamente normal e corriqueiro que as empresas fechem a contabilidade após o encerramento do mês vigente, além disso, após o fechamento é comum que ocorram retificações e esclarecimentos que acabam demandando maior tempo para se fazer uma análise pormenorizada, ainda mais considerando o período de recesso de final de ano.

Relembrando que desde o início desta recuperação foi ajustado que o envio da documentação contábil do mês anterior seria impreterivelmente entregue no mês corrente, porém nem sempre os devedores conseguem cumprir com o prazo, o que leva esta administradora judicial a apresentar alguns relatórios de meses acumulados, como o presente.

Quadro Detalhado de Prazos Processuais

fls. 515

Cronograma Processual		
Data	Evento	Lei 11.101/05
29/03/2023	Ajuizamento do Pedido de Recuperação Judicial	-
18/04/2023	Deferimento do Processamento do Pedido de Recuperação Judicial	art. 52, inc. I, ao V e §1º
26/04/2023	Publicação do deferimento no D.J.E	-
26/04/2023	Publicação do 1º Edital pela devedora	art. 52, §1º
25/04/2023	Fim do prazo para apresentar habilitações e divergências ao AJ (15 dias após a publicação do 1º Edital)	art. 7º, §1º
26/06/2023	Apresentação do Plano de Recuperação ao Juízo (60 dias após a publicação do deferimento da RJ)	art. 53
09/08/2023	Publicação do Edital de aviso sobre o recebimento do PRJ no D.J.E	art. 53, § único
10/07/2023	Apresentação do Relatório de Análise do PRJ pelo AJ	art. 22, II, "h"
08/09/2023	Fim do prazo para apresentar objeções ao PRJ (30 dias após a publicação do 2º Edital ou 30 dias após a publicação de aviso sobre o art. 53, § único - recebimento do PRJ)	art. 55, § único
09/08/2023	Disponibilização do 2º Edital pelo AJ (45 dias após a apresentação de habilitações/divergências)	art. 7º, §2º
09/08/2023	Publicação do 2º Edital pelo AJ	art. 7º, §2º
21/08/2023	Fim do prazo para apresentar impugnações ao juízo (10 dias após a publicação do 2º Edital)	art. 8º
13/11/2023	Decisão que Prorroga o Stay Period até a realização da AGC	Art. 6º, § 4º
-	Publicação do Edital de convocação para votação do PRJ - Assembleia Geral de Credores (15 dias de antecedência da realização da AGC)	art. 36
-	1ª Convocação da Assembleia Geral de Credores	art. 36, I
-	2ª Convocação da Assembleia Geral de Credores	art. 36, I
23/09/2023	Prazo limite para votação do PRJ em AGC (150 dias após o deferimento da RJ)	art. 56, §1º
23/10/2023	Fim do prazo de suspensão do curso da prescrição de ações e execuções contra a devedora (180 dias após o deferimento da RJ - stay period)	art. 6º, §4º
-	Homologação do PRJ e concessão da RJ	art. 58
-	Fim do prazo da RJ, se cumpridas todas as obrigações previstas no PRJ (até 2 anos após a concessão da RJ)	art. 61

Visão Geral da Recuperanda

HISTÓRICO DAS ATIVIDADES DA COMPANHIA

As atividades do grupo iniciaram-se em meados do ano de 1972, na cidade de Naviraí/MS, sob a pessoa jurídica denominada “Depósito de Doces Santa Inês”, sendo que o proponente José Chagas da Silva era apenas um dos colaboradores da empresa, vindo a tornar-se sócio no ano de 1983, quando ampliou as atividades e fundou o “Atacado Dispranavi” .

Em 1990, com o crescimento do Estado e da própria região Sul, os negócios foram prosperando, abrindo-se a oportunidade de ampliação, quando decidiram atuar tanto no atacado como no varejo, nascendo assim o “Supermercado Chama”. Mais adiante, em 1998, foi constituída a primeira filial do supermercado, na cidade de Dourados/MS.

Em 2004 houve a cisão da sociedade, ficando o proponente José Chagas à frente das lojas de Naviraí, oportunidade em que seu filho, o proponente Fábio Chagas, ingressou no quadro societário da denominada “JCHAGAS ALIMENTOS LTDA” (matriz).

Desde então, o GRUPO JCHAGAS vem em crescente expansão, ampliando seus negócios em todo o estado de Mato Grosso do Sul, por meio das suas filiais.

Visão Geral da Recuperanda

DESCRIÇÃO DAS ATIVIDADES EMPRESARIAIS

As empresas que compõem o GRUPO JCHAGAS exercem (i) atividades comerciais ligadas ao ramo alimentício, atuando tanto na criação de bovinos quanto na fabricação de produtos alimentícios; (ii) atividades comerciais ligadas a comercialização e distribuição de produtos em geral; (iii) bem como realizam o transporte de cargas intermunicipal, interestadual e internacional; (iv) além de desempenharem os serviços de administração e planejamento do grupo,

Quanto aos Produtores Rurais que compõem o grupo, de acordo com os respectivos atos constitutivos, realizam a criação de bovinos para corte, destinando o produto obtido à comercialização pelas empresas supra mencionadas.

Visão Geral da Recuperanda

DESCRIÇÃO DA ESTRUTURA SOCIETÁRIA



Visão Geral da Recuperanda

ESTABELECIDAMENTOS DA RECUPERANDA

O pedido de recuperação judicial foi proposto pelo “Grupo JChagas” composto por 06 (seis) pessoas jurídicas e 02 (dois) produtores rurais, todos com sede no município de Naviraí/MS, sendo eles, (i) Jchagas Alimentos LTDA; (ii) Jchagas Agropecuaria LTDA; (iii) Fogo Atacado LTDA; (iv) Jchagas Holding Ltda; (v) Chf Comercio de Generos Alimenticios LTDA; (vi) CHF Holding LTDA; (vii) José Chagas dos Santos; e (viii) Fabio Chagas da Silva.

Os proponentes e sócios das empresas, Sr. José Chagas e Sr. Fábio Chagas, atuam na atividade rural, sendo que o primeiro (José) na de criação de bovinos, contando atualmente com 02 fazendas e cerca de 700 cabeças de gado; e o segundo (Fábio) no cultivo de cana de açúcar, destinando os produtos e mercadorias produzidos para serem comercializados pela JChagas Alimentos, sendo os valores recebidos pelas vendas do canavial, alocado como capital de giro do Grupo.

O grupo fomenta a atividade econômica através da geração de empregos, pagamento de impostos, entre outros, em plena consonância com o art. 47 da Lei 11.101/2005.

Visão Geral da Recuperanda

QUADRO DE FUNCIONÁRIOS

Em relação ao quadro de funcionários, verificou-se que novembro finalizou com saldo de 660 colaboradores ativos, e durante o mês ocorreram 04 desligamentos e 30 admissões, finalizando dezembro com saldo final de 634 ativos. Enquanto em relação as pessoas jurídicas permaneceu em 09 ativas.

Dessa maneira, conclui-se que a movimentação de colaboradores está dentro da normalidade, considerando que tais alterações no quadro de funcionários são inerentes à rotatividade natural da atividade empresarial desenvolvida pelo Grupo Recuperando. Na oportunidade, foi informado também que as rescisões foram adimplidas no prazo legal, demonstrando que a empresa devedora está arcando com as suas obrigações, ao passo que mantém um número bastante significativo de colaboradores.

Sendo assim, acredita-se que os devedores estão cumprindo com as suas funções sociais, bem como com os preceitos ensejadores do processo recuperacional, dentre os quais, a geração de tributos, manutenção de empregos como fonte geradora de renda, honrando com os pagamentos das verbas trabalhistas de todas as naturezas.

Visão Geral da Recuperanda

PRINCIPAIS DIFICULDADES

Em seu Plano de Recuperação Judicial, o Grupo Recuperando ressalta que a baixa disponibilidade de caixa somada aos desdobramentos econômicos nacionais intensificaram o difícil cenário financeiro que vêm atravessado, o que ocasionou o pedido de RJ.

Ao ser questionado se houve alguma relação comercial que impactasse o faturamento da companhia, o grupo esclareceu que vários fornecedores cortaram os limites de compras de produtos à prazo, havendo diminuição de créditos e bloqueios de cadastros, gerando grandes impactos negativos em seu faturamento.

Outrossim, aponta que tiveram que antecipar os pagamentos dos produtos adquiridos dos fornecedores para dar continuidade às suas atividades, comprometendo ainda mais o fluxo de caixa, sem contar aqueles que foram necessário efetivar a liquidação sob pena de não fornecimento de produtos, o que acarretaria em prejuízos inestimáveis, principalmente ao sucesso da recuperação judicial.

Diante do cenário apontado, o Grupo Recuperando tem adotado medidas para sanar a situação dos credores fornecedores e superar as questões que impactam negativamente o desenvolvimento de suas atividades nesse momento de estresse financeiro.

Visão Geral da Recuperanda

PROVIDÊNCIAS PARA ENFRENTAMENTO DA CRISE ECONÔMICO-FINANCEIRA

A Administradora Judicial, dentre os questionamentos apresentados ao Grupo Recuperando, aborda as providências adotadas para enfrentar a crise econômico-financeira e alcançar o seu soerguimento, tendo recebido respostas no sentido de que estão sendo tomando algumas medidas específicas, as quais descrevemos no presente tópico.

Primeiramente, o Grupo JChagas informou que está buscando linhas de créditos, por meio do *DIP Finance*, para recompro o capital de giro e voltar a possuir estoque, com o intuito de reestabelecer os números positivos que tinha antes do processo recuperacional, assim como tem alienado alguns bens de sua propriedade para equalizar a falta de caixa para compra de produtos (estoque) e, conseqüentemente, alcançar aumentar as vendas.

No que diz respeito às medidas para redução de gastos, informou que tem colocado em prática: (i) redução, renegociação, bem como rescisão de contratos; (ii) reorganização com objetivo de diminuição no quadro de funcionários; e (iii) busca incansável para redução de perdas nas empresas.

Visão Geral da Recuperanda

Ao ser questionado sobre a existência de novos negócios e clientes, alegou que tem trabalhado constantemente para conseguir novos compradores e parceiros comerciais sem, contudo, detalhar as ferramentas adotadas para tanto.

No Plano de Recuperação Judicial (PRJ) apresentado nos autos principais (n.º 0817028-32.2023.8.12.0001), o Grupo Recuperando sustenta: (i) a reestruturação do passivo; (ii) a alienação de bens, organizados ou não em unidades produtivas isoladas, nos termos constantes no documento; (iii) a preservação de investimentos essenciais para a manutenção das atividades comerciais, como medidas a serem adotadas para alcançar o soerguimento pretendido.

Com o objetivo de neutralizar o *stress* financeiro, vem atuando na diminuição de necessidade de capital de giro, com o intuito de alcançar um resultado operacional positivo, conforme descrito no item “3.3” do PRJ, indicando algumas medidas que estão tomando.

Por meio da análise dos documentos contábeis disponibilizados e devidamente demonstrado neste relatório, nota-se que as medidas e estratégias adotadas pelo Grupo Recuperando tem impactado gradativamente na redução do passivo apresentado no início da RJ.

Visão Geral da Recuperanda

ALTERAÇÕES CONTRATUAIS

Vislumbra-se que o Grupo JChagas manteve sua estrutura societária e administrativa inalteradas, assim como não houve a abertura ou fechamento de estabelecimentos desde o pedido de recuperação judicial.

Vale consignar que houve apenas, alteração contratual para:

- Mudança de endereço da JCHAGAS HOLDING LTDA, parapara: Avenida Dourados, nº 1575 - Bairro Residencial Morumbi, CEP: 79.950-000 em Naviraí/MS. E também da
- Alteração de endereço da FOGO ATACADO sede para Rua Helio Brancaleao, n.º 218 – Bairro Centro, CEP 79.950-000, Naviraí/MS.
- Integralização de capital social na FOGO ATACADO no valor de R\$ 400.000,00 (Quatrocentos mil reais) divididos em 400.000 (quatrocentos mil) quotas no valor de R\$ 1,00 (Um real) cada, o qual está totalmente integralizado neste ato em moeda corrente nacional do País pelo único sócio.

Visão Geral da Recuperanda

CRÉDITOS SUJEITOS À RECUPERAÇÃO JUDICIAL

No que se refere aos credores das Recuperandas, tem-se que submetidos à recuperação judicial há atualmente a quantia de R\$ 127.051.890,52, subdivididos da seguinte maneira:

Classe	Quantidade Credores	Crédito por Classe
Trabalhista	717	R\$ 337.633,58
Garantia Real	3	R\$ 34.188.359,72
Quirografária	449	R\$ 91.203.970,07
ME/EPP	67	R\$ 1.321.927,15
TOTAL		R\$ 127.051.890,52

Visão Geral da Recuperanda

PASSIVO FISCAL E CRÉDITOS NÃO SUJEITOS À RJ

Quanto aos créditos não sujeitos ao processo de recuperação, tem-se que os seguintes valores listados trata-se de parcelas de empréstimos que foram debitadas pós RJ solicitados aos bancos a devolução dos mesmos.

- BS2 R\$ 122.085,66 , valor estornado pelo banco.
- Daycoval R\$ 386.462,16 não será devolvido devido a nova operação pós RJ.
- Sicredi R\$ 843.699,71 valor já resolvido na operação que entrou os 25.000.000,00 Vinte cinco milhões .
- SOFISA R\$ 237.456,79 ainda não devolveu e R\$ 381.000,00 de gravame.
- BMG Aplicação financeira feitas antes da RJ que estão solicitando a disponibilidade destes para uso R\$ 1.515.187,13.
- BS2 Gravame R\$ 100.000,00.

Em relação aos R\$ 25.000.000,00 “dação” realizado com o Sicredi, está alocado na reposição de estoque da empresa que chegou a média de R\$ 10.000.000,00 e com a entrada deste recurso hoje esta R\$ 18.383.310,77, já o saldo remanescente foi alocado em aplicação financeira.

Ainda consta em aberto um total de passivo fiscal composto por débitos junto ao município, estado e governo federal no saldo de R\$ 360.161,62.

Demonstrações Contábeis

fls. 527

Com relação aos documentos contábeis da recuperanda, foram entregues referente Novembro de Dezembro de 2023:

- Balanços Patrimoniais;
- Demonstrativos de Resultados dos Exercícios
- Demonstração da Mutaç o do Patrim nio L quido; e
- Demonstra es de Fluxo de Caixa.
- DIRPF (Declara o de Imposto de Renda de Pessoa F sica)
- Livro Caixa do Produtor Rural

Baseando-se nessas informa es, foram elaborados os slides a seguir, na seguinte ordem:

- Fabio Chagas
- Jos  Chagas
- CHF Holding
- CHF Alimentos
- Fogo Atacado
- JChagas Agro
- JChagas Alimentos
- JChagas Holding

Dos Produtores Rurais

fls. 528

“DEMONSTRATIVO DE ATIVIDADE RURAL – BRASIL”

Considerando que o cadastro das atividades dos produtores rurais que compõe o grupo é exercido pelas pessoas físicas, a obrigação de escrituração das receitas, despesas e demais dados para fins de apuração do imposto de renda é realizada anualmente em suas respectivas DIRPF (Declaração de Imposto de Renda de Pessoa Física). Portanto, a fim de ampliar a visão geral dos dados, replicaremos em todos os RMA's os últimos valores declarados, para considerar como histórico, comparar e analisar a evolução de resultados.

No ano de 2022, diante da declaração de imposto de renda (DIRPF), o produtor rural Fábio Chagas da Silva informou explorar 100% do Sítio Santo Expedito, localizado em Naviraí, que possui área de 72,6ha e CIB (NIRF) 2.658.597-9, cuja Receita Bruta foi de R\$ 183.049,61.

Quanto às despesas, foi declarado sem movimento. O “Resultado Tributável” foi de R\$ 36.609,92 e o “Não Tributável” no valor de R\$ 146.439,69.

Dos Produtores Rurais

No ano de 2023, período entre janeiro a dezembro, declarou-se não movimentar receitas e despesas na atividade rural.

Já o produtor rural José Chagas dos Santos, no ano de 2022, informou explorar 100% de 02 (duas) fazendas, sendo elas: i) Fazenda São Francisco, localizada à Rodovia Amambai/Juti, KM 18, que possui área de 210,5 ha e CIB (NIRF) 8.278.722-8; e a ii) Fazenda Guadalupe, localizada à Rodovia Naviraí/Dourados, KM 25, à esquerda, possuindo área de 188,6 ha, e CIB (NIRF) 1.582.971-5.

Quanto aos 02 (dois) imóveis rurais, a Receita Bruta foi de R\$ 437.360,00; cuja despesa foi de R\$ 648.280,80. Obtendo como “Resultado Tributável”, a quantia negativa de (-) R\$ 210.920,80.

Outrossim, o referido produtor rural informou movimentação do rebanho de bovinos e bufalinos, observando-se que o estoque inicial do ano de 2022 era de 252 cabeças de gado, sendo adquirido 98, nasceu 10, perdeu 2, e vendeu 142. Por fim, totalizando um estoque de 216 cabeças, conforme declarado na folha 9 da DIRPF 2023.

Já no período entre janeiro a dezembro de 2023, período em tela, informou movimento apenas em maio, contabilizando receita de R\$ 35.223,76, e despesas de R\$ 62.536,47, apurando, portanto, um prejuízo de (-) R\$ 27.312,71, conforme livro caixa.

Balanço Patrimonial - CHF Holding

fls. 530

ATIVO	nov/23	dez/23	A.H.	PASSIVO	nov/23	dez/23	A.H.
	R\$ 1.369.222	R\$ 1.369.222			R\$ 1.369.222	R\$ 1.369.222	
CIRCULANTE	R\$ 204.222	R\$ 204.222	0,00%	CIRCULANTE	R\$ -	R\$ -	0,00%
DISPONÍVEL	R\$ 200.022	R\$ 200.022	0,00%	-			0,00%
OUTROS CRÉDITOS	R\$ 4.200	R\$ 4.200	0,00%	NÃO CIRCULANTE	R\$ 4.255	R\$ 4.255	0,00%
NÃO CIRCULANTE	R\$ 1.165.000	R\$ 1.165.000	0,00%	CONTROLADORIA, CONTROLADAS E COLIGADAS	R\$ 4.255	R\$ 4.255	0,00%
IMOBILIZADO	R\$ 1.165.000	R\$ 1.165.000	0,00%	PATRIMÔNIO LÍQUIDO	R\$ 1.364.967	R\$ 1.364.967	0,00%
				CAPITAL SOCIAL	R\$ 1.365.000	R\$ 1.365.000	0,00%
				LUCROS/PREJUÍZOS ACUMULADOS	R\$ (33)	R\$ (33)	0,00%

Balanço Patrimonial: é um documento contábil que apresenta a situação financeira de uma empresa em um determinado período. Ele é composto por dois lados: o ativo, que lista os bens e direitos da empresa, e o passivo, que enumera as obrigações e o patrimônio líquido. A equação fundamental do balanço patrimonial é: Ativo = Passivo + Patrimônio Líquido. Essa demonstração fornece uma visão geral dos recursos e das fontes de financiamento da empresa, sendo uma ferramenta essencial para análise financeira e tomada de decisões.

Demonstração do Resultado - CHF Holding

fls. 531

DEMONSTRAÇÃO DO RESULTADO DO EXERCÍCIO	nov/23	dez/23	A.H.
RECEITA BRUTA	R\$ -	R\$ -	0,00%
RECEITA LÍQUIDA	R\$ -	R\$ -	0,00%
(-) CPV	R\$ -	R\$ -	0,00%
RESULTADO BRUTO	R\$ -	R\$ -	0,00%
(+/-) RECEITAS(DESPEAS) OPERACIONAIS	R\$ -	R\$ -	0,00%
DESPEAS COM PESSOAL	R\$ -	R\$ -	0,00%
VIAGENS E REPRESENTAÇÕES	R\$ -	R\$ -	0,00%
OCUPAÇÃO	R\$ -	R\$ -	0,00%
DEPRECIACIONES E AMORTIZACIONES	R\$ -	R\$ -	0,00%
UTILIDADES E SERVIÇOS	R\$ -	R\$ -	0,00%
RESULTADO OPERACIONAL (EBIT)	R\$ -	R\$ -	0,00%
RESULTADO FINANCEIRO	R\$ -	R\$ -	0,00%
DESPEAS FINANCEIRAS	R\$ -	R\$ -	0,00%
RECEITAS FINANCEIRAS	R\$ -	R\$ -	0,00%
OUTROS RESULTADOS OPERACIONAIS	R\$ -	R\$ -	0,00%
OUTRAS RECEITAS OPERACIONAIS	R\$ -	R\$ -	0,00%
OUTRAS DESPEAS OPERACIONAIS	R\$ -	R\$ -	0,00%
RESULTADO ANTES DOS IMPOSTOS	R\$ -	R\$ -	0,00%
IMPOSTO DE RENDA E CONTRIBUIÇÃO SOCIAL	R\$ -	R\$ -	0,00%
CSLL	R\$ -	R\$ -	0,00%
IR	R\$ -	R\$ -	0,00%
RESULTADO LÍQUIDO DO PERÍODO	R\$ -	R\$ -	0,00%

MARGENS	nov/23	dez/23
BRUTA	0,00%	0,00%
EBIT	0,00%	0,00%
EBITDA	0,00%	0,00%
LÍQUIDA	0,00%	0,00%

Margem Bruta: é a diferença entre as receitas de vendas e o custo dos produtos vendidos (CPV), expressa como uma porcentagem. Essa margem indica a rentabilidade da produção ou comercialização de bens.

Margem EBIT: é a relação entre o lucro antes de juros e impostos e as receitas totais da empresa. Ela representa a capacidade operacional da empresa de gerar lucro, desconsiderando despesas financeiras e impostos.

Margem EBITDA: é a relação entre o EBITDA e as receitas totais. Ela avalia a eficiência operacional da empresa, excluindo efeitos de depreciação e amortização, oferecendo uma visão do desempenho operacional puro.

Margem Líquida: é a relação entre o lucro líquido e as receitas totais, expressa como uma porcentagem. Essa margem reflete a eficiência global da empresa, considerando todas as despesas, incluindo financeiras e impostos. É uma medida crucial da rentabilidade final do negócio.

Demonstração do Resultado: é um relatório financeiro que apresenta o desempenho operacional de uma empresa durante um período específico. Ele detalha as receitas, custos e despesas, resultando no lucro ou prejuízo líquido. A estrutura típica inclui receitas totais, custo dos produtos ou serviços vendidos, margem bruta, despesas operacionais, impostos e, por fim, o lucro líquido. Essa demonstração fornece *insights* cruciais sobre a eficiência e a rentabilidade do negócio, auxiliando na avaliação do desempenho financeiro.

A.H.: A análise horizontal é uma técnica de avaliação financeira que compara dados contábeis ao longo de períodos consecutivos para identificar e analisar as mudanças percentuais. Ela é utilizada para examinar a evolução das contas e itens em demonstrações financeiras, como o balanço patrimonial e a demonstração do resultado, ao longo de vários períodos de tempo. A análise horizontal ajuda a destacar tendências, variações e padrões ao longo do tempo, permitindo que gestores, investidores e analistas compreendam melhor o desempenho e a evolução financeira de uma empresa.

Fluxo de caixa – Método indireto - CHF Holding

fls. 532

FLUXO DE CAIXA - MÉTODO INDIRETO	nov/23	dez/23	A.H.
FLUXO DE CAIXA - OPERACIONAL			
RESULTADO DO EXERCÍCIO/PERÍODO	R\$ -	R\$ -	0,00%
AJUSTES DE EXERCÍCIOS ANTERIORES:	R\$ -	R\$ -	0,00%
DEPRECIÇÃO / AMORTIZAÇÃO	R\$ -	R\$ -	0,00%
RESULTADO AJUSTADO	R\$ -	R\$ -	0,00%
VARIAÇÕES ATIVO E PASSIVO	R\$ -	R\$ -	0,00%
AUMENTO/REDUÇÃO CONTAS A RECEBER	R\$ -	R\$ -	0,00%
AUMENTO/REDUÇÃO ESTOQUES	R\$ -	R\$ -	0,00%
AUMENTO/REDUÇÃO FORNECEDORES	R\$ -	R\$ -	0,00%
AUMENTO/REDUÇÃO OUTRAS CONTAS A PAGAR	R\$ -	R\$ -	0,00%
CAIXA LÍQUIDO ATIVIDADES OPERACIONAIS	R\$ -	R\$ -	0,00%
FLUXO DE CAIXA - INVESTIMENTOS			
AQUISIÇÃO DE INVESTIMENTOS, IMOBILIZADO E INTANGÍVEL	R\$ -	R\$ -	0,00%
CAIXA LÍQUIDO NA ATIVIDADE DE INVESTIMENTO	R\$ -	R\$ -	0,00%
FLUXO DE CAIXA - FINANCIAMENTO			
AUMENTO DE CAPITAL	R\$ -	R\$ -	0,00%
AUMENTO (REDUÇÃO) EMPRÉSTIMOS/FINANCIAMENTOS	R\$ -	R\$ -	0,00%
CAIXA LÍQUIDO NA ATIVIDADE DE FINANCIAMENTO	R\$ -	R\$ -	0,00%
DEMONSTRAÇÃO VARIAÇÃO DO CAIXA E EQUIVALENTES			
NO INÍCIO DO EXERCÍCIO	R\$ -	R\$ -	
NO FIM DO EXERCÍCIO	R\$ -	R\$ -	
VARIAÇÃO DO CAIXA E EQUIVALENTES DE CAIXA	R\$ -	R\$ -	

Fluxo de caixa (Método Indireto): O método indireto de elaboração do fluxo de caixa, também conhecido como método das reconciliações, é uma abordagem para preparar o demonstrativo de fluxo de caixa. Nesse método, inicia-se com o lucro líquido do período e, em seguida, ajustam-se as partidas contábeis que não impactam diretamente o caixa, como depreciação, amortização, variações em contas de resultado e ativos e passivos não relacionados ao caixa.

O objetivo é converter o lucro líquido em fluxo de caixa operacional, considerando os ajustes necessários para reconciliar as mudanças nas contas contábeis que afetam o lucro líquido, mas não necessariamente refletem entradas ou saídas de caixa imediatas. Este método é uma alternativa ao método direto, que lista detalhadamente todas as entradas e saídas de caixa operacionais. Ambos os métodos devem chegar ao mesmo resultado final de fluxo de caixa líquido das atividades operacionais.

A.H.: A análise horizontal é uma técnica de avaliação financeira que compara dados contábeis ao longo de períodos consecutivos para identificar e analisar as mudanças percentuais. Ela é utilizada para examinar a evolução das contas e itens em demonstrações financeiras, como o balanço patrimonial e a demonstração do resultado, ao longo de vários períodos de tempo. A análise horizontal ajuda a destacar tendências, variações e padrões ao longo do tempo, permitindo que gestores, investidores e analistas compreendam melhor o desempenho e a evolução financeira de uma empresa.

Balanço Patrimonial - CHF Alimentos

fls. 533

ATIVO	nov/23	dez/23	A.H.
	R\$ 3.841.064	R\$ 3.929.545	
CIRCULANTE	R\$ 826.274	R\$ 906.266	9,68%
DISPONÍVEL	R\$ 240.669	R\$ 316.787	31,63%
CONTAS A RECEBER CP	R\$ 582.937	R\$ 589.273	1,09%
DESPESAS DO EXERCÍCIO SEGUINTE	R\$ 2.668	R\$ 205	-92,31%
NÃO CIRCULANTE	R\$ 3.004.460	R\$ 3.012.950	0,28%
CONTAS A RECEBER LP	R\$ 1.027.632	R\$ 1.027.632	0,00%
INVESTIMENTOS	R\$ 77.700	R\$ 86.190	10,93%
IMOBILIZADO	R\$ 1.899.127	R\$ 1.899.127	0,00%
COMPENSAÇÃO ATIVA	R\$ 10.330	R\$ 10.330	0,00%

PASSIVO	nov/23	dez/23	A.H.
	R\$ 3.841.064	R\$ 3.929.545	
CIRCULANTE	R\$ 1.552.764	R\$ 1.679.503	8,16%
OBRIGAÇÕES OPERACIONAIS	R\$ 1.328.347	R\$ 1.473.537	10,93%
OBRIGAÇÕES PROVISIONADAS	R\$ 224.417	R\$ 205.966	-8,22%
NÃO CIRCULANTE	R\$ 740.134	R\$ 740.134	0,00%
EMPRÉSTIMOS E FINANCIAMENTOS	R\$ 482.134	R\$ 482.134	0,00%
OBRIGAÇÕES COM PESSOAS LIGADAS	R\$ 258.000	R\$ 258.000	0,00%
PATRIMÔNIO LÍQUIDO	R\$ 1.537.836	R\$ 1.499.578	-2,49%
CAPITAL SOCIAL	R\$ 100.000	R\$ 100.000	0,00%
LUCROS/PREJUÍZOS ACUMULADOS	R\$ 1.437.836	R\$ 1.399.578	-2,66%
COMPENSAÇÃO PASSIVA	R\$ 10.330	R\$ 10.330	0,00%

Balanço Patrimonial: é um documento contábil que apresenta a situação financeira de uma empresa em um determinado período. Ele é composto por dois lados: o ativo, que lista os bens e direitos da empresa, e o passivo, que enumera as obrigações e o patrimônio líquido. A equação fundamental do balanço patrimonial é: Ativo = Passivo + Patrimônio Líquido. Essa demonstração fornece uma visão geral dos recursos e das fontes de financiamento da empresa, sendo uma ferramenta essencial para análise financeira e tomada de decisões.

Demonstração do Resultado - CHF Alimentos

fls. 534

DEMONSTRAÇÃO DO RESULTADO DO EXERCÍCIO	nov/23	dez/23	A.H.
RECEITA BRUTA	R\$ 93.853	R\$ 142.921	52,28%
RECEITA LÍQUIDA	R\$ 93.853	R\$ 142.863	52,22%
(-) CPV	R\$ (10.433)	R\$ (13.664)	30,96%
RESULTADO BRUTO	R\$ 83.420	R\$ 129.199	54,88%
(+/-) RECEITAS(DESPEAS) OPERACIONAIS	R\$ (83.362)	R\$ (183.830)	120,52%
DESPEAS COM PESSOAL	R\$ (55.521)	R\$ (71.353)	28,51%
OUTRAS DESPEAS OPERACIONAIS	R\$ (3.076)	R\$ (5.066)	64,67%
DESPEAS GERAIS	R\$ (21.031)	R\$ (105.056)	399,54%
DESPEAS FISCAIS	R\$ (3.734)	R\$ (2.356)	-36,90%
RESULTADO OPERACIONAL (EBIT)	R\$ 58	R\$ (54.631)	-
RESULTADO FINANCEIRO	R\$ -	R\$ -	0,00%
DESPEAS FINANCEIRAS	R\$ -	R\$ -	0,00%
RECEITAS FINANCEIRAS	R\$ -	R\$ -	0,00%
OUTROS RESULTADOS OPERACIONAIS	R\$ -	R\$ 16.374	100,00%
OUTRAS RECEITAS OPERACIONAIS	R\$ -	R\$ 16.374	100,00%
OUTRAS DESPEAS OPERACIONAIS	R\$ -	R\$ -	0,00%
RESULTADO ANTES DOS IMPOSTOS	R\$ 58	R\$ (38.257)	-
IMPOSTO DE RENDA E CONTRIBUIÇÃO SOCIAL	R\$ -	R\$ -	0,00%
CSLL	R\$ -	R\$ -	0,00%
IR	R\$ -	R\$ -	0,00%
RESULTADO LÍQUIDO DO PERÍODO	R\$ 58	R\$ (38.257)	-

MARGENS	nov/23	dez/23
BRUTA	88,88%	90,44%
EBIT	0,06%	-38,24%
EBITDA	0,06%	-38,24%
LÍQUIDA	0,06%	-26,78%

Margem Bruta: é a diferença entre as receitas de vendas e o custo dos produtos vendidos (CPV), expressa como uma porcentagem. Essa margem indica a rentabilidade da produção ou comercialização de bens.

Margem EBIT: é a relação entre o lucro antes de juros e impostos e as receitas totais da empresa. Ela representa a capacidade operacional da empresa de gerar lucro, desconsiderando despesas financeiras e impostos.

Margem EBITDA: é a relação entre o EBITDA e as receitas totais. Ela avalia a eficiência operacional da empresa, excluindo efeitos de depreciação e amortização, oferecendo uma visão do desempenho operacional puro.

Margem Líquida: é a relação entre o lucro líquido e as receitas totais, expressa como uma porcentagem. Essa margem reflete a eficiência global da empresa, considerando todas as despesas, incluindo financeiras e impostos. É uma medida crucial da rentabilidade final do negócio.

Demonstração do Resultado: é um relatório financeiro que apresenta o desempenho operacional de uma empresa durante um período específico. Ele detalha as receitas, custos e despesas, resultando no lucro ou prejuízo líquido. A estrutura típica inclui receitas totais, custo dos produtos ou serviços vendidos, margem bruta, despesas operacionais, impostos e, por fim, o lucro líquido. Essa demonstração fornece *insights* cruciais sobre a eficiência e a rentabilidade do negócio, auxiliando na avaliação do desempenho financeiro.

A.H.: A análise horizontal é uma técnica de avaliação financeira que compara dados contábeis ao longo de períodos consecutivos para identificar e analisar as mudanças percentuais. Ela é utilizada para examinar a evolução das contas e itens em demonstrações financeiras, como o balanço patrimonial e a demonstração do resultado, ao longo de vários períodos de tempo. A análise horizontal ajuda a destacar tendências, variações e padrões ao longo do tempo, permitindo que gestores, investidores e analistas compreendam melhor o desempenho e a evolução financeira de uma empresa.

Fluxo de caixa – Método indireto - CHF Alimentos

fls. 535

FLUXO DE CAIXA - MÉTODO INDIRETO	nov/23	dez/23	A.H.
FLUXO DE CAIXA - OPERACIONAL			
RESULTADO DO EXERCÍCIO/PERÍODO	R\$ 58	R\$ (38.257)	-
AJUSTES DE EXERCÍCIOS ANTERIORES:	R\$ -	R\$ -	0,00%
DEPRECIÇÃO / AMORTIZAÇÃO	R\$ -	R\$ -	0,00%
RESULTADO AJUSTADO	R\$ 58	R\$ (38.257)	-
VARIAÇÕES ATIVO E PASSIVO	R\$ 37.430	R\$ 177.795	375,00%
VARIAÇÕES ATIVO E PASSIVO	R\$ 37.430	R\$ 177.795	375,00%
AUMENTO/REDUÇÃO CONTAS A RECEBER	R\$ 13.618	R\$ (24.337)	
AUMENTO/REDUÇÃO ESTOQUES	R\$ -	R\$ -	0,00%
AUMENTO/REDUÇÃO CONTAS A PAGAR	R\$ 23.767	R\$ 202.071	750,22%
PROVISÕES TRIBUTÁRIAS	R\$ 46	R\$ 61	32,70%
CAIXA LÍQUIDO ATIVIDADES OPERACIONAIS	R\$ 37.488	R\$ 139.538	272,22%
FLUXO DE CAIXA - INVESTIMENTOS			
PARTICIPAÇÃO EM AÇÕES E QUOTAS	R\$ -	R\$ (8.490)	-100,00%
CAIXA LÍQUIDO NA ATIVIDADE DE INVESTIMENTO	R\$ -	R\$ (8.490)	-100,00%
FLUXO DE CAIXA - FINANCIAMENTO			
AUMENTO DE CAPITAL	R\$ -	R\$ -	0,00%
AUMENTO (REDUÇÃO) EMPRÉSTIMOS/FINANCIAMENTOS	R\$ (24.415)	R\$ (72.930)	198,71%
CAIXA LÍQUIDO NA ATIVIDADE DE FINANCIAMENTO	R\$ (24.415)	R\$ (72.930)	198,71%
DEMONSTRAÇÃO VARIAÇÃO DO CAIXA E EQUIVALENTES			
NO INÍCIO DO EXERCÍCIO	R\$ 227.596	R\$ 240.669	5,74%
NO FIM DO EXERCÍCIO	R\$ 240.669	R\$ 298.787	24,15%
VARIAÇÃO DO CAIXA E EQUIVALENTES DE CAIXA	R\$ 13.073	R\$ 58.118	

Fluxo de caixa (Método Indireto): O método indireto de elaboração do fluxo de caixa, também conhecido como método das reconciliações, é uma abordagem para preparar o demonstrativo de fluxo de caixa. Nesse método, inicia-se com o lucro líquido do período e, em seguida, ajustam-se as partidas contábeis que não impactam diretamente o caixa, como depreciação, amortização, variações em contas de resultado e ativos e passivos não relacionados ao caixa.

O objetivo é converter o lucro líquido em fluxo de caixa operacional, considerando os ajustes necessários para reconciliar as mudanças nas contas contábeis que afetam o lucro líquido, mas não necessariamente refletem entradas ou saídas de caixa imediatas. Este método é uma alternativa ao método direto, que lista detalhadamente todas as entradas e saídas de caixa operacionais. Ambos os métodos devem chegar ao mesmo resultado final de fluxo de caixa líquido das atividades operacionais.

A.H.: A análise horizontal é uma técnica de avaliação financeira que compara dados contábeis ao longo de períodos consecutivos para identificar e analisar as mudanças percentuais. Ela é utilizada para examinar a evolução das contas e itens em demonstrações financeiras, como o balanço patrimonial e a demonstração do resultado, ao longo de vários períodos de tempo. A análise horizontal ajuda a destacar tendências, variações e padrões ao longo do tempo, permitindo que gestores, investidores e analistas compreendam melhor o desempenho e a evolução financeira de uma empresa.

Balanço Patrimonial - Fogo Atacado

fls. 536

ATIVO	nov/23	dez/23	A.H.
	R\$ 5.331.492	R\$ 5.531.650	
CIRCULANTE	R\$ 241.827	R\$ 247.124	2,19%
DISPONÍVEL	R\$ 156.318	R\$ 164.696	5,36%
CONTAS A RECEBER	R\$ 82.661	R\$ 79.805	-3,45%
ESTOQUE	R\$ -	R\$ -	0,00%
DESPESAS DO EXERCÍCIO SEGUINTE	R\$ 2.848	R\$ 2.623	-7,90%
NÃO CIRCULANTE	R\$ 5.085.919	R\$ 5.284.526	3,91%
CONTAS A RECEBER LP	R\$ 5.084.499	R\$ 5.282.463	3,89%
INVESTIMENTOS	R\$ 1.420	R\$ 2.063	45,30%
CONTAS DE COMPENSAÇÃO	R\$ 3.747	R\$ 3.747	0,00%

PASSIVO	nov/23	dez/23	A.H.
	R\$ 5.331.492	R\$ 5.531.650	
CIRCULANTE	R\$ 3.010.023	R\$ 3.377.539	12,21%
OBRIGAÇÕES OPERACIONAIS	R\$ 2.978.533	R\$ 3.363.220	12,92%
OBRIGAÇÕES PROVISIONADAS	R\$ 31.491	R\$ 14.319	-54,53%
NÃO CIRCULANTE	R\$ 3.916.667	R\$ 3.583.334	-8,51%
OBRIGAÇÕES	R\$ 3.916.667	R\$ 3.583.334	-8,51%
PATRIMÔNIO LÍQUIDO	R\$ (1.598.945)	R\$ (1.429.223)	-10,61%
CAPITAL SOCIAL	R\$ 150.000	R\$ 400.000	166,67%
LUCROS/PREJUÍZOS ACUMULADOS	R\$ (1.703.325)	R\$ (1.748.945)	2,68%
RESULTADO DO EXERCÍCIO	R\$ (45.620)	R\$ (80.278)	75,97%
CONTAS DE COMPENSAÇÃO	R\$ 3.747	R\$ 3.747	0,00%

Balanço Patrimonial: é um documento contábil que apresenta a situação financeira de uma empresa em um determinado período. Ele é composto por dois lados: o ativo, que lista os bens e direitos da empresa, e o passivo, que enumera as obrigações e o patrimônio líquido. A equação fundamental do balanço patrimonial é: Ativo = Passivo + Patrimônio Líquido. Essa demonstração fornece uma visão geral dos recursos e das fontes de financiamento da empresa, sendo uma ferramenta essencial para análise financeira e tomada de decisões.

Demonstração do Resultado - Fogo Atacado

fls. 537

DEMONSTRAÇÃO DO RESULTADO DO EXERCÍCIO	nov/23	dez/23	A.H.
RECEITA BRUTA	R\$ 242	R\$ 716	196,19%
RECEITA LÍQUIDA	R\$ 242	R\$ 716	196,19%
(-) CPV	R\$ -	R\$ -	0,00%
RESULTADO BRUTO	R\$ 242	R\$ 716	196,19%
(+/-) RECEITAS(DESPESAS) OPERACIONAIS	R\$ (45.862)	R\$ (80.993)	76,60%
DESPESAS COM PESSOAL	R\$ (43.483)	R\$ (53.021)	21,94%
OUTRAS DESPESAS OPERACIONAIS	R\$ (164)	R\$ (256)	56,02%
DESPESAS GERAIS	R\$ (2.154)	R\$ (27.117)	1158,91%
DESPESAS FISCAIS	R\$ (61)	R\$ (599)	879,30%
RESULTADO OPERACIONAL (EBIT)	R\$ (45.620)	R\$ (80.278)	75,97%
RESULTADO FINANCEIRO	R\$ -	R\$ -	0,00%
RECEITAS FINANCEIRAS	R\$ -	R\$ -	0,00%
DESPESAS FINANCEIRAS	R\$ -	R\$ -	0,00%
RESULTADO ANTES DOS IMPOSTOS	R\$ (45.620)	R\$ (80.278)	75,97%
IMPOSTO DE RENDA E CONTRIBUIÇÃO SOCIAL	R\$ -	R\$ -	0,00%
CSLL	R\$ -	R\$ -	0,00%
IR	R\$ -	R\$ -	0,00%
RESULTADO LÍQUIDO DO PERÍODO	R\$ (45.620)	R\$ (80.278)	75,97%

MARGENS	nov/23	dez/23
BRUTA	100,00%	100,00%
EBIT	-18879,51%	-11216,49%
EBITDA	-18879,51%	-11216,49%
LÍQUIDA	-18879,51%	-11216,49%

Margem Bruta: é a diferença entre as receitas de vendas e o custo dos produtos vendidos (CPV), expressa como uma porcentagem. Essa margem indica a rentabilidade da produção ou comercialização de bens.

Margem EBIT: é a relação entre o lucro antes de juros e impostos e as receitas totais da empresa. Ela representa a capacidade operacional da empresa de gerar lucro, desconsiderando despesas financeiras e impostos.

Margem EBITDA: é a relação entre o EBITDA e as receitas totais. Ela avalia a eficiência operacional da empresa, excluindo efeitos de depreciação e amortização, oferecendo uma visão do desempenho operacional puro.

Margem Líquida: é a relação entre o lucro líquido e as receitas totais, expressa como uma porcentagem. Essa margem reflete a eficiência global da empresa, considerando todas as despesas, incluindo financeiras e impostos. É uma medida crucial da rentabilidade final do negócio.

Demonstração do Resultado: é um relatório financeiro que apresenta o desempenho operacional de uma empresa durante um período específico. Ele detalha as receitas, custos e despesas, resultando no lucro ou prejuízo líquido. A estrutura típica inclui receitas totais, custo dos produtos ou serviços vendidos, margem bruta, despesas operacionais, impostos e, por fim, o lucro líquido. Essa demonstração fornece *insights* cruciais sobre a eficiência e a rentabilidade do negócio, auxiliando na avaliação do desempenho financeiro.

A.H.: A análise horizontal é uma técnica de avaliação financeira que compara dados contábeis ao longo de períodos consecutivos para identificar e analisar as mudanças percentuais. Ela é utilizada para examinar a evolução das contas e itens em demonstrações financeiras, como o balanço patrimonial e a demonstração do resultado, ao longo de vários períodos de tempo. A análise horizontal ajuda a destacar tendências, variações e padrões ao longo do tempo, permitindo que gestores, investidores e analistas compreendam melhor o desempenho e a evolução financeira de uma empresa.

Fluxo de caixa – Método indireto - Fogo Atacado

FLUXO DE CAIXA - MÉTODO INDIRETO	nov/23	dez/23	AH
FLUXO DE CAIXA - OPERACIONAL			
RESULTADO DO EXERCÍCIO/PERÍODO	R\$ (45.620)	R\$ (80.278)	75,97%
AJUSTES DE EXERCÍCIOS ANTERIORES:	R\$ -	R\$ -	0,00%
DEPRECIÇÃO / AMORTIZAÇÃO	R\$ -	R\$ -	0,00%
RESULTADO AJUSTADO	R\$ (45.620)	R\$ (80.278)	75,97%
VARIAÇÕES ATIVO E PASSIVO	R\$ 42.217	R\$ (160.701)	-
AUMENTO/REDUÇÃO CONTAS A RECEBER	R\$ 11.900	R\$ (195.108)	-
AUMENTO/REDUÇÃO ESTOQUES	R\$ -	R\$ -	0,00%
PROVISÕES TRIBUTÁRIAS	R\$ (59)	R\$ 302	-
AUMENTO/REDUÇÃO OUTRAS CONTAS A PAGAR	R\$ 30.376	R\$ 34.105	12,27%
CAIXA LÍQUIDO ATIVIDADES OPERACIONAIS	R\$ (3.403)	R\$ (240.979)	6980,68%
FLUXO DE CAIXA - INVESTIMENTOS			
PARTICIPAÇÕES EM AÇÕES E QUOTAS	R\$ (165)	R\$ (643)	289,82%
CAIXA LÍQUIDO NA ATIVIDADE DE INVESTIMENTO	R\$ (165)	R\$ (643)	289,82%
FLUXO DE CAIXA - FINANCIAMENTO			
AUMENTO CAPITAL SOCIAL	R\$ -	R\$ 250.000	100,00%
CAIXA LÍQUIDO NA ATIVIDADE DE FINANCIAMENTO	R\$ -	R\$ 250.000	100,00%
DEMONSTRAÇÃO VARIAÇÃO DO CAIXA E EQUIVALENTES			
NO INÍCIO DO EXERCÍCIO	R\$ 159.886	R\$ 156.318	
NO FIM DO EXERCÍCIO	R\$ 156.318	R\$ 164.696	
VARIAÇÃO DO CAIXA E EQUIVALENTES DE CAIXA	R\$ (3.568)	R\$ 8.378	-

Fluxo de caixa (Método Indireto): O método indireto de elaboração do fluxo de caixa, também conhecido como método das reconciliações, é uma abordagem para preparar o demonstrativo de fluxo de caixa. Nesse método, inicia-se com o lucro líquido do período e, em seguida, ajustam-se as partidas contábeis que não impactam diretamente o caixa, como depreciação, amortização, variações em contas de resultado e ativos e passivos não relacionados ao caixa.

O objetivo é converter o lucro líquido em fluxo de caixa operacional, considerando os ajustes necessários para reconciliar as mudanças nas contas contábeis que afetam o lucro líquido, mas não necessariamente refletem entradas ou saídas de caixa imediatas. Este método é uma alternativa ao método direto, que lista detalhadamente todas as entradas e saídas de caixa operacionais. Ambos os métodos devem chegar ao mesmo resultado final de fluxo de caixa líquido das atividades operacionais.

A.H.: A análise horizontal é uma técnica de avaliação financeira que compara dados contábeis ao longo de períodos consecutivos para identificar e analisar as mudanças percentuais. Ela é utilizada para examinar a evolução das contas e itens em demonstrações financeiras, como o balanço patrimonial e a demonstração do resultado, ao longo de vários períodos de tempo. A análise horizontal ajuda a destacar tendências, variações e padrões ao longo do tempo, permitindo que gestores, investidores e analistas compreendam melhor o desempenho e a evolução financeira de uma empresa.

Balanço Patrimonial - JChagas Agro

fls. 539

ATIVO	nov/23	dez/23	A.H.	PASSIVO	nov/23	dez/23	A.H.
	R\$ 34.171.154	R\$ 34.212.124			R\$ 34.171.154	R\$ 34.212.124	
CIRCULANTE	R\$ 7.023.473	R\$ 7.024.622	0,02%	CIRCULANTE	R\$ 160.867	R\$ 155.038	-3,62%
DISPONÍVEL	R\$ 14.199	R\$ 15.348	8,09%	FORNECEDORES	R\$ 53.803	R\$ 47.974	-10,83%
CONTAS A RECEBER	R\$ 1.000.566	R\$ 1.000.566	0,00%	OBRIGAÇÕES TRIBUTÁRIAS	R\$ 107.063	R\$ 107.063	0,00%
OUTROS CRÉDITOS	R\$ 2.800.000	R\$ 2.800.000	0,00%				
CREDITOS COM PESSOAS LIGADAS	R\$ 3.208.708	R\$ 3.208.708	0,00%	NÃO CIRCULANTE	R\$ 24.183.001	R\$ 24.466.186	1,17%
NÃO CIRCULANTE	R\$ 27.147.681	R\$ 27.187.502	0,15%	EMPRÉSTIMOS E FINANCIAMENTOS	R\$ 5.696.896	R\$ 5.696.896	0,00%
OUTROS CRÉDITOS LP	R\$ 2.000	R\$ 2.000	0,00%	CONTROLADORIA, CONTROLADAS E COLIGADAS	R\$ 18.486.105	R\$ 18.769.290	1,53%
IMOBILIZADO	R\$ 27.145.681	R\$ 27.185.502	0,15%	PATRIMÔNIO LÍQUIDO	R\$ 9.827.286	R\$ 9.590.900	-2,41%
				CAPITAL SOCIAL	R\$ 14.508.532	R\$ 14.508.532	0,00%
				LUCROS/PREJUÍZOS ACUMULADOS	R\$ (4.681.246)	R\$ (4.917.632)	5,05%

Balanço Patrimonial: é um documento contábil que apresenta a situação financeira de uma empresa em um determinado período. Ele é composto por dois lados: o ativo, que lista os bens e direitos da empresa, e o passivo, que enumera as obrigações e o patrimônio líquido. A equação fundamental do balanço patrimonial é: Ativo = Passivo + Patrimônio Líquido. Essa demonstração fornece uma visão geral dos recursos e das fontes de financiamento da empresa, sendo uma ferramenta essencial para análise financeira e tomada de decisões.

Demonstração do Resultado - JChagas Agro

DEMONSTRAÇÃO DO RESULTADO DO EXERCÍCIO	nov/23	dez/23	A.H.
RECEITA BRUTA	R\$ -	R\$ -	0,00%
RECEITA LÍQUIDA	R\$ -	R\$ -	0,00%
(-) CPV	R\$ -	R\$ -	0,00%
RESULTADO BRUTO	R\$ -	R\$ -	0,00%
(+/-) RECEITAS(DESPEAS) OPERACIONAIS	R\$ (254.896)	R\$ (236.386)	-7,26%
DESPEAS ADMINISTRATIVAS	R\$ (163.755)	R\$ (236.127)	44,19%
DESPEAS TRIBUTÁRIAS	R\$ (91.140)	R\$ (259)	-99,72%
RESULTADO OPERACIONAL (EBIT)	R\$ (254.896)	R\$ (236.386)	-7,26%
RESULTADO FINANCEIRO	R\$ -	R\$ -	0,00%
DESPEAS FINANCEIRAS	R\$ -	R\$ -	0,00%
RECEITAS FINANCEIRAS	R\$ -	R\$ -	0,00%
OUTROS RESULTADOS OPERACIONAIS	R\$ -	R\$ -	0,00%
OUTRAS RECEITAS OPERACIONAIS	R\$ -	R\$ -	0,00%
OUTRAS DESPEAS OPERACIONAIS	R\$ -	R\$ -	0,00%
RESULTADO ANTES DOS IMPOSTOS	R\$ (254.896)	R\$ (236.386)	-7,26%
IMPOSTO DE RENDA E CONTRIBUIÇÃO SOCIAL	R\$ -	R\$ -	0,00%
CSLL	R\$ -	R\$ -	0,00%
IR	R\$ -	R\$ -	0,00%
RESULTADO LÍQUIDO DO PERÍODO	R\$ (254.896)	R\$ (236.386)	-7,26%

Demonstração do Resultado: é um relatório financeiro que apresenta o desempenho operacional de uma empresa durante um período específico. Ele detalha as receitas, custos e despesas, resultando no lucro ou prejuízo líquido. A estrutura típica inclui receitas totais, custo dos produtos ou serviços vendidos, margem bruta, despesas operacionais, impostos e, por fim, o lucro líquido. Essa demonstração fornece *insights* cruciais sobre a eficiência e a rentabilidade do negócio, auxiliando na avaliação do desempenho financeiro.

A.H.: A análise horizontal é uma técnica de avaliação financeira que compara dados contábeis ao longo de períodos consecutivos para identificar e analisar as mudanças percentuais. Ela é utilizada para examinar a evolução das contas e itens em demonstrações financeiras, como o balanço patrimonial e a demonstração do resultado, ao longo de vários períodos de tempo. A análise horizontal ajuda a destacar tendências, variações e padrões ao longo do tempo, permitindo que gestores, investidores e analistas compreendam melhor o desempenho e a evolução financeira de uma empresa.

MARGENS	nov/23	dez/23
BRUTA	*	*
EBIT	*	*
EBITDA	*	*
LÍQUIDA	*	*

Margem Bruta: é a diferença entre as receitas de vendas e o custo dos produtos vendidos (CPV), expressa como uma porcentagem. Essa margem indica a rentabilidade da produção ou comercialização de bens.

Margem EBIT: é a relação entre o lucro antes de juros e impostos e as receitas totais da empresa. Ela representa a capacidade operacional da empresa de gerar lucro, desconsiderando despesas financeiras e impostos.

Margem EBITDA: é a relação entre o EBITDA e as receitas totais. Ela avalia a eficiência operacional da empresa, excluindo efeitos de depreciação e amortização, oferecendo uma visão do desempenho operacional puro.

Margem Líquida: é a relação entre o lucro líquido e as receitas totais, expressa como uma porcentagem. Essa margem reflete a eficiência global da empresa, considerando todas as despesas, incluindo financeiras e impostos. É uma medida crucial da rentabilidade final do negócio.

* As margens não foram apresentadas pela ausência de Receita Líquida no período.

Fluxo de caixa – Método indireto - JChagas Agro

fls. 541

FLUXO DE CAIXA - MÉTODO INDIRETO	nov/23	dez/23	A.H.
FLUXO DE CAIXA - OPERACIONAL			
RESULTADO DO EXERCÍCIO/PERÍODO	R\$ -	R\$ -	0,00%
AJUSTES DE EXERCÍCIOS ANTERIORES:	R\$ -	R\$ -	0,00%
DEPRECIÇÃO / AMORTIZAÇÃO	R\$ -	R\$ -	0,00%
VALORES RECEBIDOS	R\$ 248.025	R\$ 311.406	25,55%
VALORES PAGOS	R\$ (40.032)	R\$ (5.829)	-85,44%
TRIBUTOS	R\$ (259)	R\$ (259)	0,21%
OUTROS RECEBIMENTOS/PAGAMENTOS LÍQUIDOS	R\$ (169.445)	R\$ (256.127)	51,16%
CAIXA LÍQUIDO ATIVIDADES OPERACIONAIS	R\$ 38.290	R\$ 49.191	28,47%
FLUXO DE CAIXA - INVESTIMENTOS			
COMPRA IMOBILIZADO	R\$ (40.165)	R\$ (39.821)	-0,86%
CAIXA LÍQUIDO NA ATIVIDADE DE INVESTIMENTO	R\$ (40.165)	R\$ (39.821)	-0,86%
FLUXO DE CAIXA - FINANCIAMENTO			
AUMENTO DE CAPITAL	R\$ -	R\$ -	0,00%
PAGAMENTO DE LUCRO E DIVIDENDOS	R\$ -	R\$ (8.221)	-100,00%
CAIXA LÍQUIDO NA ATIVIDADE DE FINANCIAMENTO	R\$ -	R\$ (8.221)	-100,00%
DEMONSTRAÇÃO VARIAÇÃO DO CAIXA E EQUIVALENTES			
NO INÍCIO DO EXERCÍCIO	R\$ 16.074	R\$ 14.199	
NO FIM DO EXERCÍCIO	R\$ 14.199	R\$ 15.348	
VARIAÇÃO DO CAIXA E EQUIVALENTES DE CAIXA	R\$ (1.875)	R\$ 1.149	-

Fluxo de caixa (Método Indireto): O método indireto de elaboração do fluxo de caixa, também conhecido como método das reconciliações, é uma abordagem para preparar o demonstrativo de fluxo de caixa. Nesse método, inicia-se com o lucro líquido do período e, em seguida, ajustam-se as partidas contábeis que não impactam diretamente o caixa, como depreciação, amortização, variações em contas de resultado e ativos e passivos não relacionados ao caixa.

O objetivo é converter o lucro líquido em fluxo de caixa operacional, considerando os ajustes necessários para reconciliar as mudanças nas contas contábeis que afetam o lucro líquido, mas não necessariamente refletem entradas ou saídas de caixa imediatas. Este método é uma alternativa ao método direto, que lista detalhadamente todas as entradas e saídas de caixa operacionais. Ambos os métodos devem chegar ao mesmo resultado final de fluxo de caixa líquido das atividades operacionais.

A.H.: A análise horizontal é uma técnica de avaliação financeira que compara dados contábeis ao longo de períodos consecutivos para identificar e analisar as mudanças percentuais. Ela é utilizada para examinar a evolução das contas e itens em demonstrações financeiras, como o balanço patrimonial e a demonstração do resultado, ao longo de vários períodos de tempo. A análise horizontal ajuda a destacar tendências, variações e padrões ao longo do tempo, permitindo que gestores, investidores e analistas compreendam melhor o desempenho e a evolução financeira de uma empresa.

Balanço Patrimonial - JChagas Alimentos

fls. 542

ATIVO	nov/23	dez/23	A.H.	PASSIVO	nov/23	dez/23	A.H.
	R\$ 151.065.212	R\$ 174.837.833			R\$ 151.065.212	R\$ 174.837.833	
CIRCULANTE	R\$ 54.808.579	R\$ 79.356.552	44,79%	CIRCULANTE	R\$ 70.594.213	R\$ 70.568.158	-0,04%
DISPONÍVEL	R\$ 5.335.922	R\$ 20.916.839	292,00%	OBRIGAÇÕES OPERACIONAIS	R\$ 67.505.357	R\$ 68.447.703	1,40%
CONTAS A RECEBER	R\$ 35.224.091	R\$ 40.006.099	13,58%	OBRIGAÇÕES PROVISIONADAS	R\$ 3.088.856	R\$ 2.120.455	-31,35%
ESTOQUE	R\$ 14.165.088	R\$ 18.368.179	29,67%				
DESPESAS DO EXERCÍCIO SEGUINTE	R\$ 83.479	R\$ 65.436	-21,61%	NÃO CIRCULANTE	R\$ 100.959.296	R\$ 125.099.296	23,91%
NÃO CIRCULANTE	R\$ 94.927.185	R\$ 94.143.333	-0,83%	OBRIGAÇÕES	R\$ 100.959.296	R\$ 125.099.296	23,91%
CONTAS A RECEBER LP	R\$ 5.318.360	R\$ 4.842.953	-8,94%	OBRIGAÇÕES PROVISIONADAS LP	R\$ -	R\$ -	0,00%
INVESTIMENTOS	R\$ 14.464.426	R\$ 14.477.131	0,09%	PATRIMÔNIO LÍQUIDO	R\$ (21.817.745)	R\$ (22.167.569)	1,60%
IMOBILIZADO	R\$ 66.264.399	R\$ 65.943.249	-0,48%	CAPITAL SOCIAL	R\$ 6.252.000	R\$ 6.252.000	0,00%
INTANGÍVEL	R\$ 8.880.000	R\$ 8.880.000	0,00%	RESERVA DE CAPITAL	R\$ 4.966.211	R\$ 4.966.211	0,00%
COMPENSAÇÃO ATIVA	R\$ 1.329.448	R\$ 1.337.948	0,64%	LUCROS ACUMULADOS	R\$ 6.377.998	R\$ 6.377.998	0,00%
				PREJUÍZOS ACUMULADOS	R\$ (37.542.411)	R\$ (39.413.953)	4,99%
				RESULTADO DO EXERCÍCIO	R\$ (1.871.542)	R\$ (349.824)	-81,31%
				CONTAS DE COMPENSAÇÃO	R\$ 1.329.448	R\$ 1.337.948	0,64%

Balanço Patrimonial: é um documento contábil que apresenta a situação financeira de uma empresa em um determinado período. Ele é composto por dois lados: o ativo, que lista os bens e direitos da empresa, e o passivo, que enumera as obrigações e o patrimônio líquido. A equação fundamental do balanço patrimonial é: Ativo = Passivo + Patrimônio Líquido. Essa demonstração fornece uma visão geral dos recursos e das fontes de financiamento da empresa, sendo uma ferramenta essencial para análise financeira e tomada de decisões.

Demonstração do Resultado - JChagas Alimentos

fls. 543

DEMONSTRAÇÃO DO RESULTADO DO EXERCÍCIO	nov/23	dez/23	Variação %
RECEITA BRUTA	R\$ 12.094.616	R\$ 16.025.610	32,50%
(-) DEDUÇÕES DA RECEITA BRUTA	R\$ (827.433)	R\$ (1.094.135)	32,23%
RECEITA LÍQUIDA	R\$ 11.267.183	R\$ 14.931.475	32,52%
(-) CPV	R\$ (9.131.759)	R\$ (11.658.756)	27,67%
RESULTADO BRUTO	R\$ 2.135.424	R\$ 3.272.719	53,26%
(+/-) RECEITAS(DESPEAS) OPERACIONAIS	R\$ (4.530.770)	R\$ (5.474.133)	20,82%
DESPESA COM PESSOAL	R\$ (2.029.441)	R\$ (2.314.172)	14,03%
OUTRAS DESPEAS OPERACIONAIS	R\$ (762.089)	R\$ (870.357)	14,21%
DESPEAS GERAIS	R\$ (1.716.427)	R\$ (2.265.332)	31,98%
DESPEAS FISCAIS	R\$ (22.814)	R\$ (24.273)	6,40%
RESULTADO OPERACIONAL (EBIT)	R\$ (2.395.346)	R\$ (2.201.414)	-8,10%
RESULTADO FINANCEIRO	R\$ 25.503	R\$ 1.043.283	3990,85%
RECEITA FINANCEIRA	R\$ 25.503	R\$ 1.043.283	3990,85%
DESPEAS FINANCEIRA	R\$ -	R\$ -	0,00%
OUTROS RESULTADOS NÃO OPERACIONAIS	R\$ 498.300	R\$ 808.307	62,21%
OUTRAS RECEITAS OPERACIONAIS	R\$ 498.300	R\$ 808.307	62,21%
OUTRAS DESPEAS OPERACIONAIS	R\$ -	R\$ -	0,00%
RESULTADO ANTES DOS IMPOSTOS	R\$ (1.871.542)	R\$ (349.824)	-81,31%
IMPOSTO DE RENDA E CONTRIBUIÇÃO SOCIAL	R\$ -	R\$ -	0,00%
CSLL	R\$ -	R\$ -	0,00%
IR	R\$ -	R\$ -	0,00%
RESULTADO LÍQUIDO DO PERÍODO	R\$ (1.871.542)	R\$ (349.824)	-81,31%

MARGENS	nov/23	dez/23
BRUTA	18,95%	21,92%
EBIT	-21,26%	-14,74%
EBITDA	-21,26%	-14,74%
LÍQUIDA	-16,61%	-2,34%

Margem Bruta: é a diferença entre as receitas de vendas e o custo dos produtos vendidos (CPV), expressa como uma porcentagem. Essa margem indica a rentabilidade da produção ou comercialização de bens.

Margem EBIT: é a relação entre o lucro antes de juros e impostos e as receitas totais da empresa. Ela representa a capacidade operacional da empresa de gerar lucro, desconsiderando despesas financeiras e impostos.

Margem EBITDA: é a relação entre o EBITDA e as receitas totais. Ela avalia a eficiência operacional da empresa, excluindo efeitos de depreciação e amortização, oferecendo uma visão do desempenho operacional puro.

Margem Líquida: é a relação entre o lucro líquido e as receitas totais, expressa como uma porcentagem. Essa margem reflete a eficiência global da empresa, considerando todas as despesas, incluindo financeiras e impostos. É uma medida crucial da rentabilidade final do negócio.

Demonstração do Resultado: é um relatório financeiro que apresenta o desempenho operacional de uma empresa durante um período específico. Ele detalha as receitas, custos e despesas, resultando no lucro ou prejuízo líquido. A estrutura típica inclui receitas totais, custo dos produtos ou serviços vendidos, margem bruta, despesas operacionais, impostos e, por fim, o lucro líquido. Essa demonstração fornece *insights* cruciais sobre a eficiência e a rentabilidade do negócio, auxiliando na avaliação do desempenho financeiro.

A.H.: A análise horizontal é uma técnica de avaliação financeira que compara dados contábeis ao longo de períodos consecutivos para identificar e analisar as mudanças percentuais. Ela é utilizada para examinar a evolução das contas e itens em demonstrações financeiras, como o balanço patrimonial e a demonstração do resultado, ao longo de vários períodos de tempo. A análise horizontal ajuda a destacar tendências, variações e padrões ao longo do tempo, permitindo que gestores, investidores e analistas compreendam melhor o desempenho e a evolução financeira de uma empresa.

Fluxo de caixa – Método indireto - JChagas Alimentos

fls. 544

FLUXO DE CAIXA - MÉTODO INDIRETO	nov/23	dez/23	AH
FLUXO DE CAIXA - OPERACIONAL			
RESULTADO DO EXERCÍCIO/PERÍODO	R\$ (1.871.542)	R\$ (349.824)	-81,31%
AJUSTES DE EXERCÍCIOS ANTERIORES:	R\$ 1.230.360	R\$ 15.883.520	1190,97%
DEPRECIÇÃO / AMORTIZAÇÃO	R\$ (328.524)	R\$ (326.377)	-0,65%
CONTAS A RECEBER	R\$ (204.628)	R\$ (3.976.294)	1843,18%
ESTOQUE	R\$ 481.046	R\$ (4.203.091)	-
DIMINUIÇÃO CONTAS A PAGAR	R\$ 1.246.066	R\$ 24.662.017	1879,19%
PROVISÕES TRIBUTÁRIAS	R\$ 36.400	R\$ (272.735)	-
CAIXA LÍQUIDO ATIVIDADES OPERACIONAIS	R\$ (641.183)	R\$ 15.533.696	-
FLUXO DE CAIXA - INVESTIMENTOS			
PARTICIPAÇÕES EM AÇÕES E QUOTAS	R\$ (165)	R\$ (12.705)	7600,26%
AUMENTO/REDUÇÃO DE IMOBILIZADO	R\$ 675.028	R\$ 647.528	-4,07%
CAIXA LÍQUIDO NA ATIVIDADE DE INVESTIMENTO	R\$ 674.863	R\$ 634.822	-5,93%
FLUXO DE CAIXA - FINANCIAMENTO			
AUMENTO DE CAPITAL	R\$ -	R\$ -	0,00%
AUMENTO (REDUÇÃO) EMPRÉSTIMOS/FINANCIAMENTOS	R\$ (275.226)	R\$ (612.160)	122,42%
CAIXA LÍQUIDO NA ATIVIDADE DE FINANCIAMENTO	R\$ (275.226)	R\$ (612.160)	122,42%
DEMONSTRAÇÃO VARIAÇÃO DO CAIXA E EQUIVALENTES			
NO INÍCIO DO EXERCÍCIO	R\$ 5.485.907	R\$ 5.244.361	-4,40%
NO FIM DO EXERCÍCIO	R\$ 5.244.361	R\$ 20.800.720	296,63%
VARIAÇÃO DO CAIXA E EQUIVALENTES DE CAIXA	R\$ (241.546)	R\$ 15.556.359	-

Fluxo de caixa (Método Indireto): O método indireto de elaboração do fluxo de caixa, também conhecido como método das reconciliações, é uma abordagem para preparar o demonstrativo de fluxo de caixa. Nesse método, inicia-se com o lucro líquido do período e, em seguida, ajustam-se as partidas contábeis que não impactam diretamente o caixa, como depreciação, amortização, variações em contas de resultado e ativos e passivos não relacionados ao caixa.

O objetivo é converter o lucro líquido em fluxo de caixa operacional, considerando os ajustes necessários para reconciliar as mudanças nas contas contábeis que afetam o lucro líquido, mas não necessariamente refletem entradas ou saídas de caixa imediatas. Este método é uma alternativa ao método direto, que lista detalhadamente todas as entradas e saídas de caixa operacionais. Ambos os métodos devem chegar ao mesmo resultado final de fluxo de caixa líquido das atividades operacionais.

A.H.: A análise horizontal é uma técnica de avaliação financeira que compara dados contábeis ao longo de períodos consecutivos para identificar e analisar as mudanças percentuais. Ela é utilizada para examinar a evolução das contas e itens em demonstrações financeiras, como o balanço patrimonial e a demonstração do resultado, ao longo de vários períodos de tempo. A análise horizontal ajuda a destacar tendências, variações e padrões ao longo do tempo, permitindo que gestores, investidores e analistas compreendam melhor o desempenho e a evolução financeira de uma empresa.

Balanço Patrimonial - JChagas Holding

fls. 545

ATIVO	nov/23	dez/23	Variação %
	R\$ 14.917.986	R\$ 15.162.104	
CIRCULANTE	R\$ 14.916.240	R\$ 15.160.240	1,64%
OUTROS CRÉDITOS	R\$ 14.916.240	R\$ 15.160.240	1,64%
NÃO CIRCULANTE	R\$ 1.747	R\$ 1.864	6,73%
OUTROS CRÉDITOS LP	R\$ 1.747	R\$ 1.864	6,73%

PASSIVO	nov/23	dez/23	Variação %
	R\$ 14.917.986	R\$ 15.162.104	
CIRCULANTE	R\$ 5.407	R\$ 9.654	78,56%
OUTRAS OBRIGAÇÕES	R\$ 5.407	R\$ 9.654	78,56%
NÃO CIRCULANTE	R\$ 2.424.025	R\$ 2.664.025	9,90%
CONTROLADORIA, CONTROLADAS E COLIGADAS	R\$ 2.424.025	R\$ 2.664.025	9,90%
PATRIMÔNIO LÍQUIDO	R\$ 12.488.555	R\$ 12.488.425	0,00%
CAPITAL SOCIAL	R\$ 12.489.473	R\$ 12.489.473	0,00%
LUCROS ACUMULADOS	R\$ (918)	R\$ (1.048)	14,11%

Balanço Patrimonial: é um documento contábil que apresenta a situação financeira de uma empresa em um determinado período. Ele é composto por dois lados: o ativo, que lista os bens e direitos da empresa, e o passivo, que enumera as obrigações e o patrimônio líquido. A equação fundamental do balanço patrimonial é: Ativo = Passivo + Patrimônio Líquido. Essa demonstração fornece uma visão geral dos recursos e das fontes de financiamento da empresa, sendo uma ferramenta essencial para análise financeira e tomada de decisões.

Demonstração do Resultado - JChagas Holding

fls. 546

DEMONSTRAÇÃO DO RESULTADO DO EXERCÍCIO	nov/23	dez/23	Varição %
RECEITA BRUTA	R\$ -	R\$ -	0,00%
(-) DEDUÇÕES DA RECEITA BRUTA	R\$ -	R\$ -	
RECEITA LÍQUIDA	R\$ -	R\$ -	0,00%
(-) CPV	R\$ -	R\$ -	0,00%
RESULTADO BRUTO	R\$ -	R\$ -	0,00%
(+/-) RECEITAS(DESPEAS) OPERACIONAIS	R\$ (7)	R\$ (247)	3667,99%
DESPESA COM PESSOAL	R\$ -	R\$ -	0,00%
DESPEAS ADMINISTRATIVAS	R\$ (7)	R\$ (247)	3667,99%
DESPEAS GERAIS	R\$ -	R\$ -	0,00%
DESPEAS FISCAIS	R\$ -	R\$ -	0,00%
RESULTADO OPERACIONAL (EBIT)	R\$ (7)	R\$ (247)	3667,99%
RESULTADO FINANCEIRO	R\$ -	R\$ 118	100,00%
RECEITA FINANCEIRA	R\$ -	R\$ 118	100,00%
DESPEAS FINANCEIRA	R\$ -	R\$ -	0,00%
OUTROS RESULTADOS NÃO OPERACIONAIS	R\$ -	R\$ -	0,00%
OUTRAS RECEITAS OPERACIONAIS	R\$ -	R\$ -	0,00%
OUTRAS DESPEAS OPERACIONAIS	R\$ -	R\$ -	0,00%
RESULTADO ANTES DOS IMPOSTOS	R\$ (7)	R\$ (130)	1875,15%
IMPOSTO DE RENDA E CONTRIBUIÇÃO SOCIAL	R\$ -	R\$ -	0,00%
CSLL	R\$ -	R\$ -	0,00%
IR	R\$ -	R\$ -	0,00%
RESULTADO LÍQUIDO DO PERÍODO	R\$ (7)	R\$ (130)	1875,15%

MARGENS	nov/23	dez/23
BRUTA	*	*
EBIT	*	*
EBITDA	*	*
LÍQUIDA	*	*

Margem Bruta: é a diferença entre as receitas de vendas e o custo dos produtos vendidos (CPV), expressa como uma porcentagem. Essa margem indica a rentabilidade da produção ou comercialização de bens.

Margem EBIT: é a relação entre o lucro antes de juros e impostos e as receitas totais da empresa. Ela representa a capacidade operacional da empresa de gerar lucro, desconsiderando despesas financeiras e impostos.

Margem EBITDA: é a relação entre o EBITDA e as receitas totais. Ela avalia a eficiência operacional da empresa, excluindo efeitos de depreciação e amortização, oferecendo uma visão do desempenho operacional puro.

Margem Líquida: é a relação entre o lucro líquido e as receitas totais, expressa como uma porcentagem. Essa margem reflete a eficiência global da empresa, considerando todas as despesas, incluindo financeiras e impostos. É uma medida crucial da rentabilidade final do negócio.

Demonstração do Resultado: é um relatório financeiro que apresenta o desempenho operacional de uma empresa durante um período específico. Ele detalha as receitas, custos e despesas, resultando no lucro ou prejuízo líquido. A estrutura típica inclui receitas totais, custo dos produtos ou serviços vendidos, margem bruta, despesas operacionais, impostos e, por fim, o lucro líquido. Essa demonstração fornece *insights* cruciais sobre a eficiência e a rentabilidade do negócio, auxiliando na avaliação do desempenho financeiro.

A.H.: A análise horizontal é uma técnica de avaliação financeira que compara dados contábeis ao longo de períodos consecutivos para identificar e analisar as mudanças percentuais. Ela é utilizada para examinar a evolução das contas e itens em demonstrações financeiras, como o balanço patrimonial e a demonstração do resultado, ao longo de vários períodos de tempo. A análise horizontal ajuda a destacar tendências, variações e padrões ao longo do tempo, permitindo que gestores, investidores e analistas compreendam melhor o desempenho e a evolução financeira de uma empresa.

Fluxo de caixa – Método indireto - JChagas Holding

fls. 547

FLUXO DE CAIXA	nov/23	dez/23	AH
FLUXO DE CAIXA - OPERACIONAL			
VALORES RECEBIDOS	R\$ 115.000	R\$ 240.000	108,70%
OUTROS RECEBIMENTOS LÍQUIDOS	R\$ 5.000	R\$ 4.000	-20,00%
CAIXA LÍQUIDO ATIVIDADES OPERACIONAIS	R\$ 120.000	R\$ 244.000	103,33%
FLUXO DE CAIXA - INVESTIMENTOS			
PAGAMENTOS LUCROS E DIVIDENDOS	R\$ (120.000)	R\$ (244.000)	103,33%
CAIXA LÍQUIDO NA ATIVIDADE DE INVESTIMENTO	R\$ (120.000)	R\$ (244.000)	103,33%
FLUXO DE CAIXA - FINANCIAMENTO			
AUMENTO DE CAPITAL	R\$ -	R\$ -	0,00%
AUMENTO (REDUÇÃO) EMPRÉSTIMOS/FINANCIAMENTOS	R\$ -	R\$ -	0,00%
CAIXA LÍQUIDO NA ATIVIDADE DE FINANCIAMENTO	R\$ -	R\$ -	0,00%
DEMONSTRAÇÃO VARIAÇÃO DO CAIXA E EQUIVALENTES			
NO INÍCIO DO EXERCÍCIO	R\$ -	R\$ -	
NO FIM DO EXERCÍCIO	R\$ -	R\$ -	
VARIAÇÃO DO CAIXA E EQUIVALENTES DE CAIXA	R\$ -	R\$ -	

Fluxo de caixa (Método Indireto): O método indireto de elaboração do fluxo de caixa, também conhecido como método das reconciliações, é uma abordagem para preparar o demonstrativo de fluxo de caixa. Nesse método, inicia-se com o lucro líquido do período e, em seguida, ajustam-se as partidas contábeis que não impactam diretamente o caixa, como depreciação, amortização, variações em contas de resultado e ativos e passivos não relacionados ao caixa.

O objetivo é converter o lucro líquido em fluxo de caixa operacional, considerando os ajustes necessários para reconciliar as mudanças nas contas contábeis que afetam o lucro líquido, mas não necessariamente refletem entradas ou saídas de caixa imediatas. Este método é uma alternativa ao método direto, que lista detalhadamente todas as entradas e saídas de caixa operacionais. Ambos os métodos devem chegar ao mesmo resultado final de fluxo de caixa líquido das atividades operacionais.

A.H.: A análise horizontal é uma técnica de avaliação financeira que compara dados contábeis ao longo de períodos consecutivos para identificar e analisar as mudanças percentuais. Ela é utilizada para examinar a evolução das contas e itens em demonstrações financeiras, como o balanço patrimonial e a demonstração do resultado, ao longo de vários períodos de tempo. A análise horizontal ajuda a destacar tendências, variações e padrões ao longo do tempo, permitindo que gestores, investidores e analistas compreendam melhor o desempenho e a evolução financeira de uma empresa.

Receita Bruta

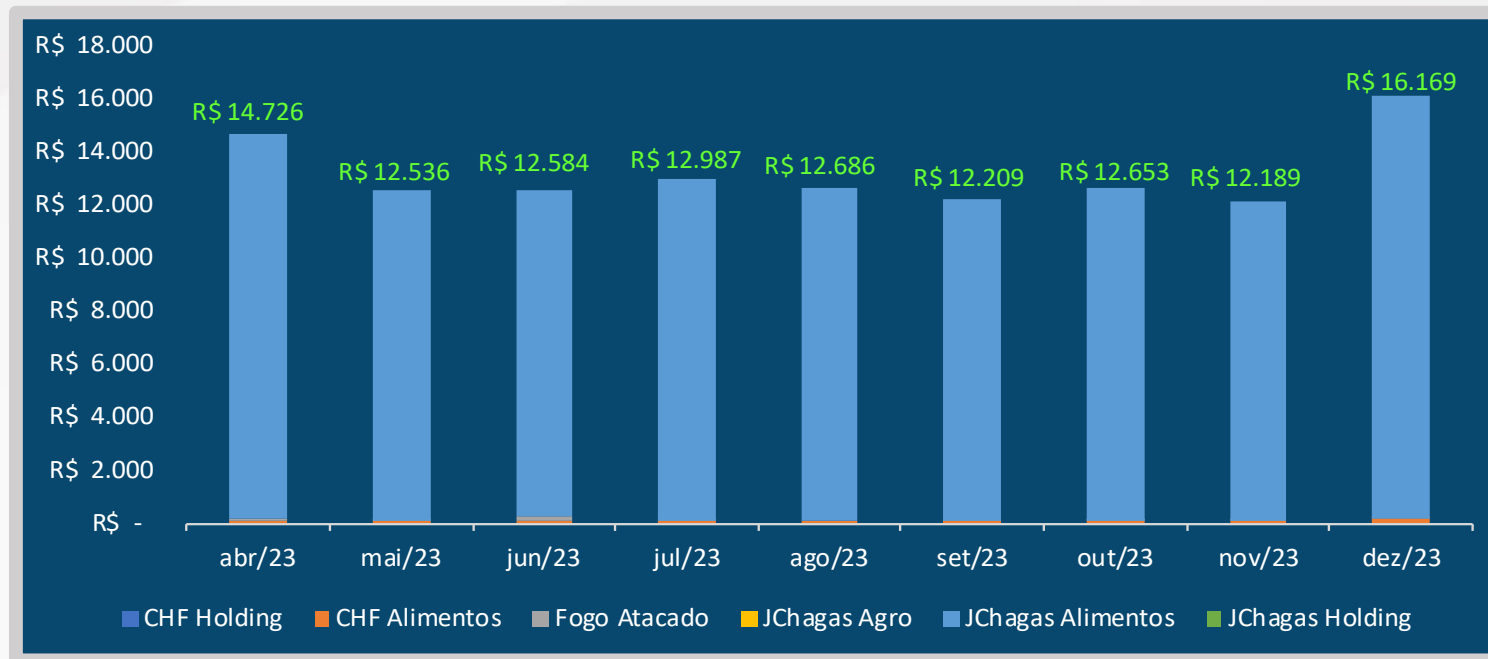

***R\$ em milhares de reais.**

Receita Bruta: O gráfico acima retrata o conglomerado da Receita das empresas pertencentes ao Grupo Sperfico. Este conglomerado de dados financeiros é visualmente representado, com cada empresa individualmente destacada e suas respectivas contribuições para a Receita evidenciadas, por meio de diferentes cores. Este gráfico proporciona uma visão abrangente da distribuição dentro do grupo, permitindo uma análise comparativa da performance de cada empresa e sua influência na Receita global. As variações de cores fornecem uma indicação visual imediata da composição relativa da Receita de cada empresa em relação ao total.

Resultado Líquido

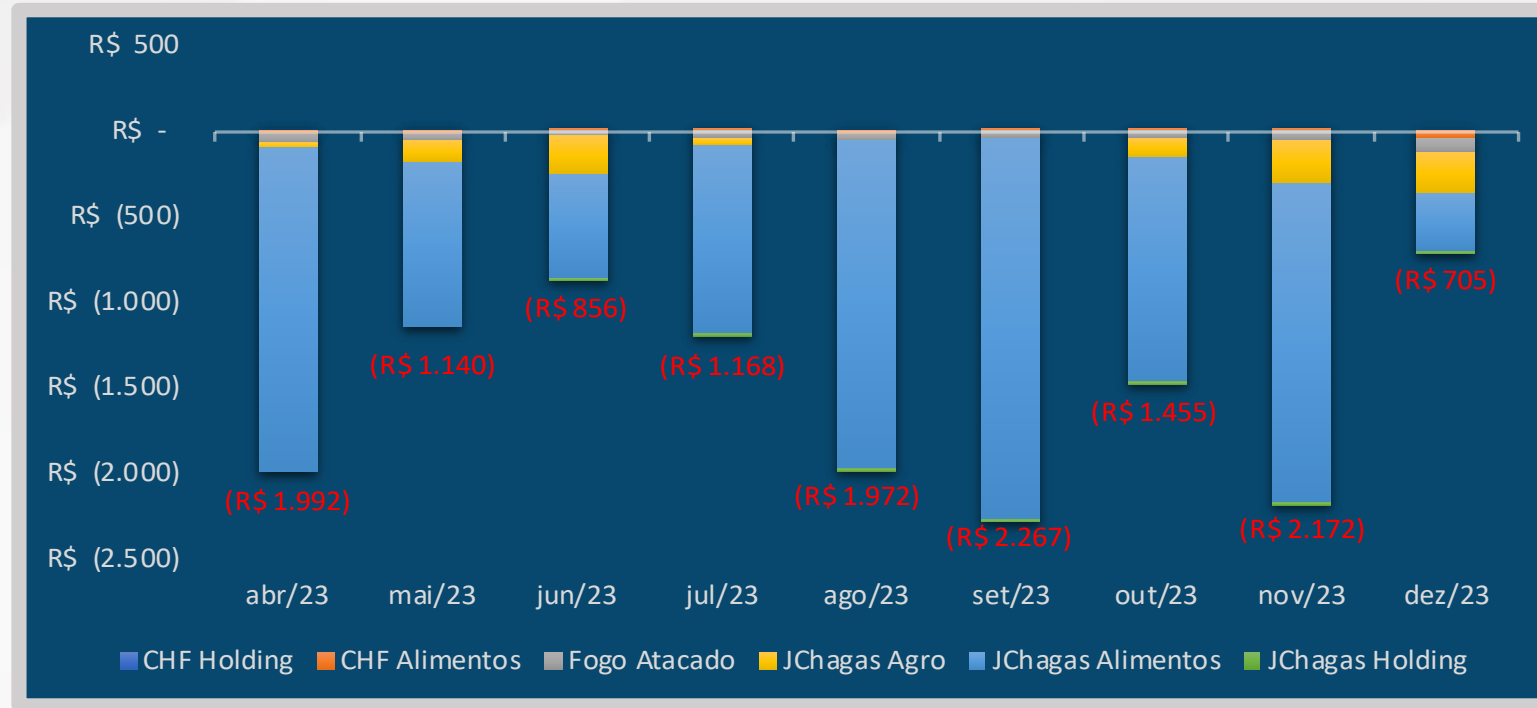

***R\$ em milhares de reais.**

Resultado Líquido: O gráfico acima retrata o conglomerado do Resultado Líquido das empresas pertencentes ao Grupo Sperafico. Este conglomerado de dados financeiros é visualmente representado, com cada empresa individualmente destacada e suas respectivas contribuições para o resultado, evidenciadas por meio de diferentes cores. Este gráfico proporciona uma visão abrangente da distribuição do Resultado Líquido dentro do grupo, permitindo uma análise comparativa da performance de cada empresa e sua influência no resultado global. As variações de cores fornecem uma indicação visual imediata da composição relativa do resultado de cada empresa em relação ao total.

Balanco Patrimonial

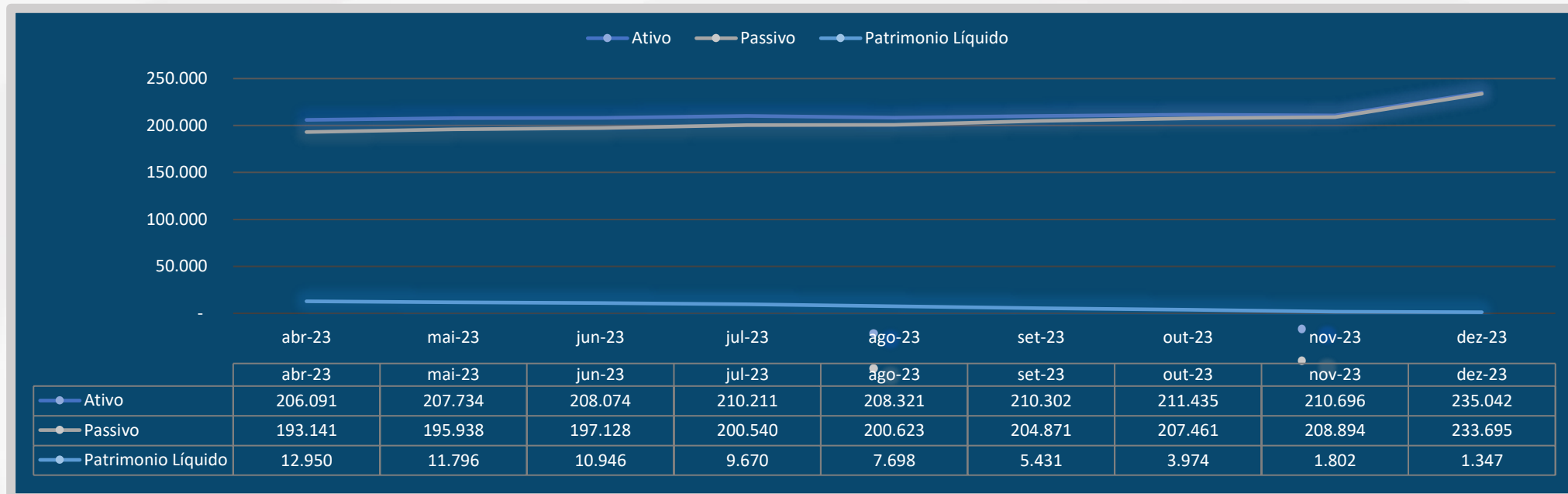

***R\$ em milhares de reais.**

Balanco Patrimonial: O gráfico acima demonstra o conglomerado dos saldos do ativo, passivo e patrimônio líquido de todas as empresas.

Fluxo de Caixa

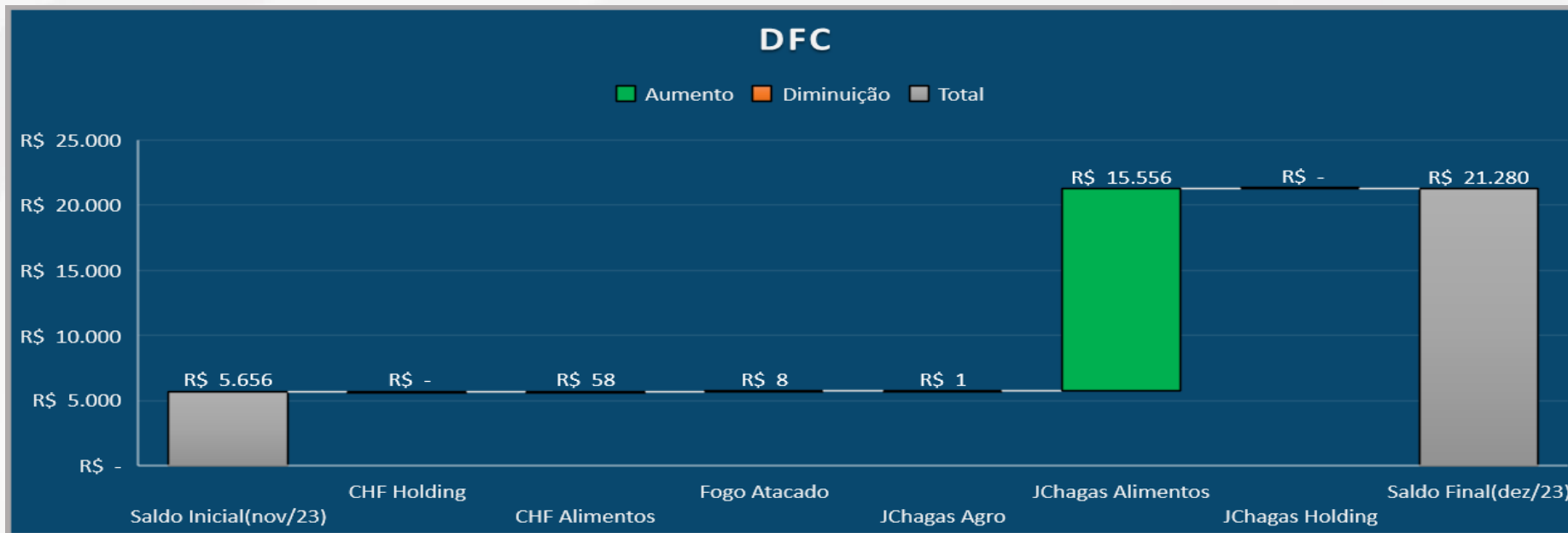

***R\$ em milhares de reais.**

Demonstração do Fluxo de Caixa: O gráfico acima demonstra o conglomerado dos saldos de caixa de todas as empresas, com as respectivas contribuições de cada empresa.

Comentários Relevantes

fls. 552

CHF Holding: A CHF Holding não apresentou movimentação na Demonstração do Resultado do Exercício (DRE) e no fluxo de caixa durante o período de análise. Notavelmente, destaca-se o saldo em caixa, totalizando R\$ 204.222,00 como um dos principais saldos refletidos em seu balanço patrimonial.

CHF Alimentos: A CHF Alimentos apresenta algumas contas patrimoniais significativas, notadamente o contas a receber de curto e longo prazo. No curto prazo também, destaca-se o adiantamento a fornecedores como o item de maior relevância, enquanto no longo prazo, destacam-se os mútuos e empréstimos a receber. No passivo, as obrigações operacionais assumem a maior relevância, incorporando também mútuos e empréstimos a pagar, com uma composição ligeiramente maior do que no ativo. No que se refere às contas de resultado, houve um aumento de 52,28% na receita bruta, contudo, a operação da CHF Alimentos não evoluiu devido ao aumento dos custos em 30,96% e das despesas gerais, que apresentaram um incremento de 399,54%. O maior destaque nesse aumento foi atribuído aos gastos com serviços especializados de consultoria. Isso resultou em um prejuízo contábil de R\$ 38.257,00 em dezembro, com uma margem líquida negativa de 26,78%. Por outro lado, no que concerne ao fluxo de caixa, o saldo foi positivo em ambos os meses, registrando em dezembro uma variação positiva de caixa de R\$ 58.118,00.

Fogo Atacado: Na empresa Fogo Atacado, destacam-se como contas patrimoniais relevantes os valores registrados em contas a receber de longo prazo, os quais totalizam R\$ 5 milhões, principalmente provenientes de mútuos e empréstimos a receber. No que concerne ao passivo, as obrigações de curto e longo prazo assumem alta relevância, com o montante combinado de aproximadamente R\$ 5,5 milhões, compostos por empréstimos e financiamentos a pagar. Na Demonstração do Resultado, a receita é majoritariamente composta pelo reconhecimento de rendimentos de aplicação e recuperação de despesas. Entretanto, o resultado apresenta prejuízo contábil em ambos os meses, sendo as despesas com pessoal e despesas gerais os principais contribuintes para o saldo negativo evidenciado. Quanto ao fluxo de caixa, é relevante destacar o saldo positivo em dezembro, impulsionado pelo aumento de capital social no valor de R\$ 250.000,00.

Comentários Relevantes

JChagas Agro: Na empresa JChagas Agro, as contas de maior representatividade no balanço patrimonial incluem o crédito com pessoas ligadas, que se manifesta por meio de adiantamentos realizados aos sócios, e o imobilizado, cujo saldo contábil mais significativo está associado à propriedade com terras. No passivo, os registros de maior representatividade são encontrados na rubrica de controladoria, controladas e coligadas, com registros de adiantamentos relacionados à JChagas Alimentos. Durante os dois meses analisados, a empresa não apresentou receita, contabilizando apenas despesas administrativas e tributárias na sua demonstração do resultado.

No que diz respeito ao fluxo de caixa, não foram observadas grandes variações, encerrando o mês de dezembro com um saldo de caixa de R\$ 15.348.

JChagas Alimentos: A JChagas Alimentos é a empresa que detém a maior representatividade dentro da estrutura de balanço em relação às demais empresas do grupo. Apresenta um disponível de aproximadamente R\$ 20 milhões, o que equivale a 12% dos ativos totais da empresa. Outra rubrica importante no ativo é o contas a receber de curto prazo, destacando-se principalmente os adiantamentos a fornecedores, além do imobilizado que tem cerca de R\$ 40 milhões, relacionados a imóveis e edificações de propriedade da companhia. No passivo, destacam-se as obrigações operacionais de curto prazo com um saldo representativo, sendo a maior composição composta por fornecedores e empréstimos e financiamentos. No longo prazo, a exposição com dívidas provenientes de empréstimos e financiamentos é a principal responsável. Na Demonstração do Resultado, a JChagas Alimentos apresentou prejuízo nos dois meses analisados, destacando-se como fatores que prejudicam a operação da empresa são os custos, as despesas com pessoal e as despesas gerais. É importante ressaltar a margem líquida negativa em novembro e dezembro, registrando 16,61% e 2,34%, respectivamente. Ao contrário do desempenho contábil de dezembro, a empresa apresentou um saldo positivo de caixa de R\$ 15 milhões no mês, proveniente do saldo expressivo do caixa líquido das atividades operacionais, conforme detalhado no fluxo de caixa da companhia demonstrado neste relatório.

JChagas Holding: A rubrica outros créditos no balanço é predominantemente representada pelos créditos com participações societárias. No passivo, destaca-se a responsabilidade em relação às controladas e coligadas, especialmente com a JChagas Alimentos. Durante o período analisado, a empresa não registrou receita, apenas pequenas contabilizações de despesas administrativas na Demonstração do Resultado. Quanto ao fluxo de caixa, permaneceu sem saldo, com apenas registros de entradas e direcionamentos dos recursos.

Conglomerado

- Destaque-se que os registros *intercompany* estão inclusos.

Receita: A análise histórica revela uma estabilidade nos níveis de receita, oscilando entre R\$ 12 a R\$ 16 milhões nos últimos nove meses. É notável a dependência da JChagas Alimentos para a geração de receita do grupo, sendo responsável por praticamente toda a receita auferida, enquanto as outras empresas possuem uma representatividade bastante reduzida.

Resultado: Durante o período analisado, o resultado líquido demonstrou prejuízo em todos os meses, variando entre R\$ 800 mil e R\$ 2 milhões. A JChagas Alimentos é a principal responsável por esses saldos negativos, enquanto em alguns meses o resultado contábil do grupo também é penalizado pelo desempenho da JChagas Agro.

Balanço Patrimonial: Tanto os saldos dos ativos quanto os passivos apresentaram aumento, com o passivo registrando um aumento mais significativo de 21%, em comparação com o crescimento de 14% nos ativos. Essas variações foram observadas durante o período de abril a dezembro de 2023. O Patrimônio Líquido registrou o movimento mais notável, com uma redução de 89,60% em seu saldo positivo, como resultado dos prejuízos contábeis recorrentes apresentados pelo grupo JChagas.

Fluxo de Caixa: No mês de dezembro, o caixa do conglomerado registrou um significativo acréscimo de R\$ 15,5 milhões, oriundo dos desbloqueios de valores de parcelas de empréstimos que foram debitadas pós RJ, e que após o processamento foram estornadas, como também, o saldo de R\$ 25.000.000,00 “dação” realizado com o Sicredi. Ao final do exercício de 2023, o grupo encerrou com um saldo em suas disponibilidades de R\$ 21,2 milhões.

Considerações Finais

Neste trabalho, a Administradora Judicial buscou fazer um breve relato de todos os acontecimentos administrativos, financeiros e contábeis ocorridos, visando colocar os credores, juízo, Ministério Público e demais interessados a par dos pormenores do grupo, especialmente no que diz respeito a parte econômica, financeira, contábil e operacional.

Nesse sentido, é importante que a empresa equilibre cuidadosamente seus objetivos de investimento de longo prazo com suas necessidades de liquidez de curto prazo, a fim de garantir o regular desenvolvimento das atividades, para possibilitar ao final, eventual cumprimento do plano e superação da crise econômico-financeira enfrentada.

Desta feita, esperando ter correspondido à confiança depositada nesta administradora judicial, colocamo-nos à disposição para quaisquer esclarecimentos que se fizerem necessários.

Elaborado por: CURY SOCIEDADE INDIVIDUAL DE ADVOCACIA
Administradora Judicial

José Eduardo Chemin Cury
OAB/MS 9.560

☎ (67) 3029-2979

☎ (67) 99878-6346

✉ cury@curyconsultores.com.br

📍 Avenida Paulista, 1471,
5º andar, Conj.511, Bela Vista,
CEP: 01311-927, São Paulo/SP

📍 Rua Visconde do Rio
Branco, 2810, Centro,
CEP: 85810-180, Cascavel/PR

📍 Rua Dona Bia Taveira, 216,
Jardim dos Estados, CEP:
79020-070, Campo Grande/MS





RELATÓRIO MENSAL DAS ATIVIDADES – RMA
QUESTIONÁRIO DA AJ

Recuperação Judicial Grupo JChagas
Processo nº 0817028-32.2023.8.12.0001

OBJETIVOS:

Com o objetivo de garantir a efetividade da prestação jurisdicional, nos processos de recuperação judicial e de falência, e ainda para garantir a atuação célere, transparente e eficaz dos Administradores Judiciais, através da recomendação 72/2020 e anexos, o CNJ estabeleceu ser encargo do auxiliar do juízo a apresentação do Relatório da Fase Administrativa, Relatório Mensal de Atividades do devedor, Relatório de Andamentos Processuais e Relatório dos Incidentes Processuais, traçando as diretrizes para a elaboração de cada documento, a fim de padronizar a atuação dos envolvidos no processo.

Todos os mencionados relatórios devem ser apresentados em arquivo eletrônico com formato de planilha xlsx, ods ou similar, ou de outra ferramenta visualmente fácil de ser interpretada.

No que tange ao **relatório mensal de atividades** do devedor (RMA), apesar do administrador judicial deter total liberdade para inserir as informações que julgar necessárias, deverá seguir a mencionada recomendação e seus anexos. Dessa forma, o RMA deve responder o questionário abaixo:

☎ (67) 3029-2979 ☎ (67) 9878-6346

✉ cury@curyconsultores.com.br

📍 Rua Dona Bia Taveira, 216,
Jardim dos Estados - Campo Grande/MS



🌐 Site



Questionário para elaboração do RMA na RJ:

1 – Há litisconsórcio ativo? **SIM**

1.1 Em caso positivo, identifique a qual devedor se refere o presente relatório.

(i) Jchagas Alimentos LTDA; (ii) Jchagas Agropecuaria LTDA; (iii) Fogo Atacado LTDA; (iv) Jchagas Holding Ltda; (v) Chf Comercio de Generos Alimenticios LTDA; (vi) CHF Holding LTDA; (vii) José Chagas dos Santos; e (viii) Fabio Chagas da Silva.

2 – Este relatório é:

2.1 Inicial:

2.1.1 Descreva a Atividade empresarial

Como dito acima, as empresas que compõem o GRUPO JCHAGAS exercem (i) atividades comerciais ligadas ao ramo alimentício, atuando tanto na criação de bovinos quanto na fabricação de produtos alimentícios; (ii) atividades comerciais ligadas a comercialização e distribuição de produtos em geral; (iii) bem como realizam o transporte de cargas intermunicipal, interestadual e internacional; (iv) além de desempenharem os serviços de administração e planejamento do grupo

2.1.2 Descreva a estrutura societária (composição societária / órgãos de administração)

 (67) 3029-2979  (67) 9878-6346

 cury@curyconsultores.com.br

 Rua Dona Bia Taveira, 216,
Jardim dos Estados - Campo Grande/MS



 Site

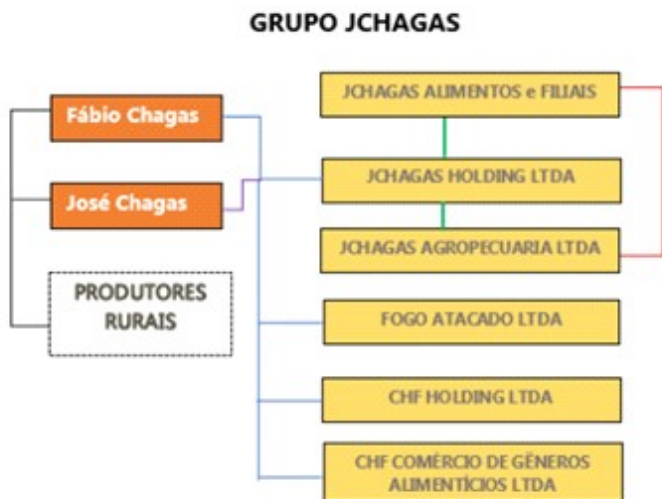

2.1.3 Indique todos os estabelecimentos

1. 1ª filial 06.813.685/0002-52 18/10/2005 Naviraí/MS
2. Supermercados Chama 06.813.685/0003-33 05/11/2009 Iguatemi/MS
3. Fogo Atacadista 06.813.685/0004-14 23/06/2014 Naviraí/MS
4. Supermercados Chama 06.813.685/0005-03 04/05/2015 Naviraí/MS
5. 5ª filial 06.813.685/0006-86 04/05/2015 Naviraí/MS
6. 6ª filial 06.813.685/0007-67 20/09/2018 Naviraí/MS
7. 7ª filial 06.813.685/0008-48 20/09/2018 Naviraí/MS
8. Fogo Atacadista 06.813.685/0009-29 29/08/2019 Maracaju/MS
9. Supermercados Chama 06.813.685/0010-62 29/08/2019 Caarapó/MS
10. Chama Rápido 06.813.685/0011-43 09/09/2021 Naviraí/MS
11. Fogo atacadista 06.813.685/0012-24 09/11/2021 Dourados/MS
12. Supermercados Chama 06.813.685/0013-05 20/01 /2022 Corumbá/MS
13. JChagas CD 06.813.685/0014-96 20/01/2022 Naviraí/MS
14. Fogo Atacadista 06.813.685/0015-77 10/03/2022 Corumbá/MS
15. JChagas CD 06.813.685/0016-58 04/05/2022 Dourados/MS
16. Fogo

(67) 3029-2979 (67) 9878-6346

cury@curyconsultores.com.br

Rua Dona Bia Taveira, 216,
Jardim dos Estados - Campo Grande/MS



Site



**Atacadista 06.813.685/0018-10 04/05/2022 Ivinhema/MS 17. Fogo Atacado
06.813.685/0017-39 04/05/2022 Corumbá/MS**

2.1.4 Observações **AS INFORMAÇÕES EM VERMELHO ACIMA FORAM
RETIRADAS DA CONSTATAÇÃO PRÉVIA REALIZADA PELA ADMINISTRAÇÃO JUDICIAL.**

2.2 Mensal:

2.2.1 Houve alteração da atividade empresarial? **HOUVE APENAS
ALTERAÇÃO CONTRATUAL PARA MUDANÇA DE ENDEREÇO DA EMPRESA FOGO
ATACADO LTDA.**

SEGUE EM ANEXO A ALTERAÇÃO CONTRATUAL.

2.2.2 Houve alteração da estrutura societária e dos órgãos de
administração? **NÃO**

2.2.3 Houve abertura ou fechamento de estabelecimentos? **NÃO**

Em ambos os relatórios deve conter:

2.2.4 Quadro de funcionários

2.2.4.1 número de funcionários/colaboradores total **PLANILHA EM
ANEXO ATÉ DEZEMBRO 23**

2.2.4.1.1 Número de funcionários CLT **PLANILHA EM ANEXO ATÉ
DEZEMBRO 23**

2.2.4.1.2 Número de pessoas jurídicas, se houver; **09**

2.2.5 Análise dos dados contábeis e informações financeiras: **AS
DEMONSTRAÇÕES CONTÁBEIS FORAM DEVIDAMENTE ENVIADAS, PEÇO A GENTILEZA DE ANALISÁ-**

☎ (67) 3029-2979 📞 (67) 9878-6346

✉ cury@curyconsultores.com.br

📍 Rua Dona Bia Taveira, 216,
Jardim dos Estados - Campo Grande/MS



🌐 Site



LAS E EM CASO DE DÚVIDAS NOS PONTUE ESPECIFICAMENTE O QUE SUGIRU DE DÚVIDA PARA QUE POSSAMOS RESPONDER.

- 2.2.5.1. Ativo (descrição / evolução)
- 2.2.5.2. Passivo
 - 2.2.5.2.1. Extraconcursal
 - 2.2.5.2.1.1. Fiscal
 - 2.2.5.2.1.1.2. Inscrito na dívida ativa
 - 2.2.5.2.1.2. Cessão fiduciária de títulos/direitos creditórios
 - 2.2.5.2.1.3. Alienação fiduciária
 - 2.2.5.2.1.4. Arrendamentos mercantis
 - 2.2.5.2.1.5. Adiantamento de contrato de câmbio (ACC)
 - 2.2.5.2.1.6. Obrigação de fazer
 - 2.2.5.2.1.7. Obrigação de entregar
 - 2.2.5.2.1.8. Obrigação de dar
 - 2.2.5.2.1.9. Obrigações ilíquidas
 - 2.2.5.2.1.10. N/A
 - 2.2.5.2.1.10.1. Justificativa
 - 2.2.5.2.1.10.2. Observações

2.2.5.2.1.11. Pós ajuizamento da RJ - NÃO EXISTEM DÍVIDAS TRIBUTÁRIAS OU TRABALHISTAS PÓS RJ

- 2.2.5.2.1.11.1. Tributário

☎ (67) 3029-2979 📞 (67) 9878-6346

✉ cury@curyconsultores.com.br

📍 Rua Dona Bia Taveira, 216,
Jardim dos Estados - Campo Grande/MS



🌐 Site



2.2.5.2.1.11.2. Trabalhista

2.2.5.2.1.11.3. Outros

2.2.5.2.1.11.3.1. Observações

2.2.5.2.1.11.4. Observações / Gráficos

2.2.6. Demonstração de resultados (evolução) **AS DEMONSTRAÇÕES CONTÁBEIS FORAM DEVIDAMENTE ENVIADAS, PEÇO A GENTILEZA DE ANALISÁ-LAS E EM CASO DE DÚVIDAS NOS PONTUE ESPECIFICAMENTE O QUE SUGIRU DE DÚVIDA PARA QUE POSSAMOS RESPONDER.**

2.2.6.1. Observações (análise faturamento/índices de liquidez/receita x custo/receita x resultado)

2.2.7. Diligência nos estabelecimentos do grupo

2.2.9. Observações

2.2.10. Anexos

Questionamentos complementares:

- É sabido que logo após o deferimento do processamento da RJ, os fornecedores e instituições financeiras cortam as linhas de créditos e vendas a prazo. O que está sendo feito para equalizar esse problema, notadamente com relação ao fluxo de caixa? - **Estamos buscando linhas de créditos para aquisição de estoques para restabelecer os números positivos que obtínhamos anteriormente a necessidade da recuperação judicial. Outra medida tomada para equalizar esse problema foi colocar bens a vendas na busca de reparação no fluxo de caixa.**

- Quais medidas foram colocadas em prática para redução dos gastos do grupo?

- **Redução, renegociação bem como rescisão de contratos.**
- **Reorganização com objetivos de diminuição no quadro de funcionários.**

☎ (67) 3029-2979 📞 (67) 9878-6346

✉ cury@curyconsultores.com.br

📍 Rua Dona Bia Taveira, 216,
Jardim dos Estados - Campo Grande/MS



🌐 Site



- **Busca incansável para redução de percas da empresa.**
 - Houveram negócios novos? Clientes e parceiros comerciais novos?
Trabalho constante para conseguirmos novos clientes e parceiros comerciais.
 - Aconteceu alguma relação comercial que causasse impacto no faturamento da companhia?
Vários fornecedores cortaram nossos limites/faturamentos; Diminuição de créditos; bloqueio de cadastros. Essas medidas causaram grandes impactos negativos no faturamento da companhia.
 - Ocorreram acontecimentos negativos para as atividades da empresa nesse período?
Elucide quais foram esses acontecimentos.
- **A já existência de pagamentos sendo feitos em atrasos**
- **O anuncio de que a nossa empresa se encontra em Recuperação Judicial trouxe impactos negativos, chegando a redução de mais de 70% do faturamento em relação ao ano anterior.**
 - Algum bem da empresa sofreu deterioração? (Computadores, mobília, caminhões etc.) **Somente as habituais depreciações de balanço.**
 - Houve contratação de novos funcionários? **SIM PLANILHA EM ANEXO ATÉ DEZEMBRO 23**
 - Houve redução no quadro de funcionários? as rescisões foram pagas?
SIM PLANILHA EM ANEXO ATÉ DEZEMBRO 23

☎ (67) 3029-2979 📞 (67) 9878-6346

✉ cury@curyconsultores.com.br

📍 Rua Dona Bia Taveira, 216,
Jardim dos Estados - Campo Grande/MS



🌐 Site



- Os tributos originados após o pedido de RJ estão sendo pagos em dia? **SIM**
 - Fornecedores, prestadores de serviços e demais despesas estão sendo honradas, após o deferimento da RJ? **Sim, na medida do possível, estamos trabalhando com novos prazos.**
 - Sobre os produtores rurais, ocorreu algum fato positivo ou negativo que impactasse as atividades? **Não, apenas a oscilação de mercado com relação as commodities.**
 - Outras informações que julgarem relevantes.
- Solicitamos, ainda, que seja providenciado toda a documentação inerente aos créditos relacionados na lista do art. 51, da LRF, tais como: planilhas de cálculo, contratos, comprovantes de pagamentos pelo Grupo, com a finalidade de verificação dos créditos, conciliação e mediação das partes, evitando assim a judicialização de incidentes de impugnação desnecessários.

Sendo o que tínhamos para o momento, aguardamos as respostas e documentos o quanto antes possível.

Atenciosamente.

Campo Grande – MS 2023.
CURY CONSULTORES
Administradora Judicia

 (67) 3029-2979  (67) 9878-6346

 cury@curyconsultores.com.br

 Rua Dona Bia Taveira, 216,
Jardim dos Estados - Campo Grande/MS



 Site



FUNCIONÁRIOS E PRESTADORES DE SERVIÇOS FIXOS DO GRUPO - DEZEMBRO/2023

EMPRESA	Nº Funcionários-CLT				Nº Pessoas Jurídicas			
	Total em 01/11/2023	Admissão	Desligamento	Total 31/12/2023	Total em 01/11/2023	Admissão	Desligamento	Total 31/12/2023
01) JCHAGAS ALIMENTOS LTDA				634				9
06.813.685/0001-71	Matriz -	100	0	9	91			0
06.813.685/0002-52	1ª filial Navirai/MS	43	0	0	43	9		9
06.813.685/0003-33	Supermercados Chamalguatemi/MS	64	0	0	64			0
06.813.685/0004-14	Fogo Atacadista Navirai/MS	84	0	5	79			0
06.813.685/0005-03	Supermercados ChamaNavirai/MS	38	0	2	36			0
06.813.685/0006-86	5ª filial Navirai/MS	12	0	0	12			0
06.813.685/0007-67	6ª filial Navirai/MS	22	0	0	22			0
06.813.685/0008-48	7ª filial Navirai/MS				0			0
06.813.685/0009-29	Fogo Atacadista Maracaju/MS	44	3	3	44			0
06.813.685/0010-62	Supermercados ChamaCaarapó/MS	44	0	4	40			0
06.813.685/0011-43	Chama Rápido Navirai/MS	15	0	0	15			0
06.813.685/0012-24	Fogo atacadistaDourados/MS				0			0
06.813.685/0013-05	Supermercados ChamaCorumbá/MS	74	0	2	72			0
06.813.685/0014-96	JChagas CD Navirai/MS	11	0	0	11			0
06.813.685/0015-77	Fogo Atacadista Corumbá/MS	80	0	4	76			0
06.813.685/0016-58	JChagas CDDourados/MS				0			0
06.813.685/0018-10	Fogo Atacadistalvinhema/MS				0			0
06.813.685/0017-39	Fogo AtacadoCorumbá/MS				0			0
02) JCHAGAS AGROPECUÁRIA LTDA				0				0
32.969.070/0001-49	Matriz -				0			0
					0			0
03) FOGO ATACADO LTDA				0				0
26.833.137/0001-10	Matriz -	9	0	0	9			0
					0			0
04) JCHAGAS HOLDING LTDA				0				0
43.891.162/0001-70	Matriz -				0			0
					0			0
04) CHF COMÉRCIO DE GÊNEROS ALIMENTÍCIOS LTDA				0				0
05.980.062/0001-20	Matriz -	6	0	0	6			0
05.980.062/0003-92	Filial-	14	1	1	14			0
					0			0
05) CHF FACTORING E FOMENTO MERCANTIL LTDA				0				0
97.548.707/0001-79	Matriz -				0			0
					0			0
Sub-Total		660	4	30	634	9	0	0
TOTAL GERAL								643

Observações:

Este documento é copia do original assinado digitalmente por JOSE EDUARDO CHEMIN CURY e tjms.jus.br. Protocolado em 08/03/2024 às 15:47, sob o número W00224070206388 e liberado nos autos digitais por Usuário padrão para acesso SAJ/AT, em 08/03/2024 às 16:03. Para acessar os autos processuais, acesse o site https://esaj.tjms.jus.br/pastadigital/pg/abrirConferenciaDocumento.do, informe o processo 0806724-68.2023.8.12.0002 e o código dmGZIRKO.



Saldo: 11/2023 D/C

	151.063.383,72	D
LANTE	54.806.750,82	D
VEL	5.335.793,39	D
xa Geral	1.806.303,79	D
Bancos Contas Movimento	1.835.405,27	D
Aplicacoes Financeiras	1.602.523,84	D
Valores em Transito	33.601,12	D
Valores a Identificar	57.959,37	D
Créditos a Compensar	0,00	C
CONTAS E TITULOS A RECEBER	35.222.390,92	D
Faturas a Receber	2.036.819,80	D
Conveniados a Receber	543.318,25	D
Cartoes a Receber	1.860.498,22	D
Tickets a Receber	166.752,45	D
Cheques em Carteira	609.680,81	D
Titulos a Receber	8.434,47	D
Adiantamento a Fornecedor	17.332.298,50	D
Adiantamento a Funcionarios	787.411,28	D
Tributos a Recuperar	2.830.760,09	D
Outros Creditos	1.836.790,06	D
Emprestimos	7.209.626,99	D
Creditos com Pessoas Coligadas	0,00	C
ESTOQUE	14.165.087,50	D
Estoque de Mercadorias	14.137.412,50	D
Almoxarifado	27.675,00	D
DESPESAS DO EXERCICIO SEGUINTE	83.479,01	D
Despesas Pagas Antecipadamente	83.479,01	D
ATIVO NAO CIRCULANTE	5.318.359,53	D
CONTAS E TITULOS A RECEBER	5.318.359,53	D
Faturas a Receber	0,00	C
Convenios a Receber	0,00	C
Cheques Em Carteira	0,00	C
Titulos a Receber	1.996.442,25	D
Adiantamento a Fornecedores	0,00	C
Tributos a Recuperar	0,00	C
Outros Creditos	0,00	C
Creditos Com Pessoas Ligadas	3.321.917,28	D
INVESTIMENTOS TEMPORARIOS	0,00	C
DESPESAS ANTECIPADAS	0,00	C
Despesas Pagas Antecipadamente	0,00	C
REALIZAVEL A LONGO PRAZO	89.608.825,33	D
INVESTIMENTOS	14.464.426,04	D
Participacoes Por Acoes e Quotas	14.464.426,04	D
IMOBILIZADO	66.264.399,29	D
Imobilizado Tecnico	80.464.984,62	D
(-) Depreciacao Acumulada	16.453.133,85	C
(-) Amortizacao Acumulada	0,00	C
Construcoes Em Andamento	0,00	C
Ativos Em Formacao	1.835.801,83	D
Transferencia De Bens Do Imobilizado	0,00	C
Imobilizado Leasing Financeiro	761.600,00	D
(-) Depreciacao Acumulada Leasing Financeiro	344.853,31	C
INTANGIVEL	8.880.000,00	D
Pesquisa e Desenvolvimento Novos Produtos	0,00	C
Gastos Com Pesquisa, Desenv. De Novos Projetos	0,00	C
Ativo Diferido Em Formacao	0,00	C
(-) Amortizacao Acumulada	0,00	C
Bens Intangiveis	8.880.000,00	D
COMPENSACAO ATIVA	1.329.448,04	D
CONTRATOS E BENS	1.329.448,04	D
Contratos De Compromissos e Obrigacoes	0,00	C
Bens e Mercad. Em Poder De Terceiros	517.256,61	D
Bens De Terceiros Sob Nossa Responsabilidade	812.191,43	D
Transferencias De Mercadoria / Materiais	0,00	C
Recebimento De Contas Correspondente Bancario	0,00	C

Este documento é copia do original assinado digitalmente por JOSE EDUARDO CHEMIN CURY e tjms.jus.br. Protocolado em 08/03/2024 às 15:47, sob o número W00224070206888 , e liberado nos autos digitais por Usuário padrão para acesso SAJ/AT, em 08/03/2024 às 16:03. Para acessar os autos processuais, acesse o site https://esaj.tjms.jus.br/pastadigital/pg/abrirConferenciaDocumento.do, informe o processo 0806724-68.2023.8.12.0002 e o código TTTX9QQ8.

Descrição	Saldo: 11/2023	D/C
PASSIVO	151.063.383,72	C
PASSIVO CIRCULANTE	70.591.873,12	C
OBRIGACOES OPERACIONAIS	67.503.017,52	C
Fornecedores	30.048.500,05	C
Titulos a Pagar	5.511.302,93	C
Salarios a Pagar	1.035.083,65	C
Contribuicoes Sociais a Recolher	568.781,61	C
Impostos, Taxas e Tributos a Pagar	274.008,71	C
Emprestimos e Financiamentos a Pagar	22.041.073,55	C
Cobranças a Ressarcir	2.134.864,77	C
Outras Obrigacoes	5.889.402,25	C
OBRIGACOES PROVISIONADAS	3.088.855,60	C
Provisao	3.088.855,60	C
PASSIVO NAO CIRCULANTE	100.959.296,24	C
OBRIGACOES	100.959.296,24	C
Fornecedores	0,00	C
Titulos a Pagar	24.537.638,48	C
Emprestimos e Financiamentos a Pagar	71.548.313,04	C
Obrigacoes Com Pessoas Ligadas	0,00	C
Outras Obrigacoes	4.873.344,72	C
OBRIGACOES PROVISIONADAS	0,00	C
Provisao Para Contingencias Fiscais e Outras	0,00	C
PATRIMONIO LIQUIDO	21.817.233,68	D
CAPITAL SOCIAL	6.252.000,00	C
Capital Realizado	6.252.000,00	C
RESERVA DE CAPITAL	4.966.210,53	C
Reservas de Subvencoes	4.966.210,53	C
RESERVA DE REAVALIACAO	0,00	C
Reserva De Reavaliacao	0,00	C
LUCROS ACUMULADOS	6.377.997,58	C
Lucros Acumulados	6.377.997,58	C
PREJUIZOS ACUMULADOS	37.542.410,70	D
Prejuizos Acumulados	37.542.410,70	D
RESULTADO DO EXERCICIO	1.871.031,09	D
Resultado Do Exercicio	1.871.031,09	D
(-) Distribuicoes de Lucros	0,00	C
AJUSTES DE EXERCICIOS ANTERIORES	0,00	C
Ajustes de Exercicios Anteriores	0,00	C
CONTAS DE COMPENSACAO	1.329.448,04	C
CONTAS DE COMPENSACAO	1.329.448,04	C
Contas De Compensacao	1.329.448,04	C

Reconhecemos a exatidão do presente Balanço Patrimonial e demais Demonstrações
 Contábeis dos Exercícios Findos em 30/11/2023
 As Notas Explicativas são parte integrante das Demonstrações Contábeis

Navirai, 30 Novembro, 2023

Contador: Alex Fernandes Franco
 CRC: MS01274301
 CPF: 826.211.791-34

Empresa: Jchagas Alimentos Ltda
 Respon: Fabio Chagas Da Silva
 CPF: 899.435.111-68

Este documento é copia do original assinado digitalmente por JOSE EDUARDO CHEMIN CURY e tjms.jus.br. Protocolado em 08/03/2024 às 15:47, sob o número W00224070206888 , e liberado nos autos digitais por Usuário padrão para acesso SAJ/AT, em 08/03/2024 às 16:03. Para acessar os autos processuais, acesse o site https://esaj.tjms.jus.br/pastadigital/pg/abrirConferenciaDocumento.do, informe o processo 0806724-68.2023.8.12.0002 e o código TTTX9QQ8.



11/2023 D/C

TADO	57,64	C
	93.853,08	C
S OPERACIONAL LIQUIDA	93.674,05	C
das de Mercadorias	93.674,05	C
Deduções da Venda de Mercadorias	0,00	C
RECEITAS COMERCIAIS	0,12	C
Receitas Comerciais	0,12	C
RECEITAS DIVERSAS	178,91	C
Receitas Diversas	0,00	C
Receitas Financeiras	178,91	C
CUSTO DAS MERCADORIAS VENDIDAS	10.433,28	D
CUSTO DAS MERCADORIAS VENDIDAS - CMV	10.433,28	D
Estoque Inicial	0,00	C
Entradas De Mercadorias	10.433,28	D
(-) Estoque Final	0,00	C
DESPESAS OPERACIONAIS	83.362,16	D
DESPESAS COM PESSOAL	55.521,00	D
Pro Labore	1.320,00	D
Despesas Com Pessoal Direto	49.491,78	D
Beneficios	4.709,22	D
Remuneracoes Variaveis	0,00	C
OUTRAS DESPESAS OPERACIONAIS	3.076,37	D
Manutencao	1.045,00	D
Seguros	106,60	D
Despesas Com Veiculos	0,00	C
Transportes e Deslocamentos	0,00	C
Viagens e Estadias	0,00	C
Energia	0,00	C
Servicos de Utilidade Publica	1.924,77	D
Outras Despesas Vendas	0,00	C
Despesas Com Vendas Externas	0,00	C
DESPESAS GERAIS	21.030,66	D
Publicidade	0,00	C
Despesas De Expediente	3.347,38	D
Alugueis	1.633,56	D
Despesas Com Informática	0,00	C
Outras Despesas	149,13	D
Despesas Gerais	226,34	D
Servicos de Terceiros	0,00	C
Honorarios Profissionais	6.250,00	D
Despesas Financeiras	9.424,25	D
Despesas Grupo	0,00	C
DESPESAS FISCAIS	3.734,13	D
Despesas Fiscais	3.734,13	D
RESULTADOS NAO OPERACIONAIS	0,00	C
OUTROS RESULTADOS NAO OPERACIONAIS	0,00	C
Outras Receitas Nao Operacionais	0,00	C
Prestacao de Servicos	0,00	C
Deducao dos Servicos Prestados	0,00	C
RECEITAS E DESPESAS NAO OPERACIONAIS	0,00	C
Resultado Na Venda Imobilizado	0,00	C
PROVISAO DE IMPOSTO S/ LUCRO	0,00	C
Provisao De Imposto S/ Lucro	0,00	C

Reconhecemos a exatidão da presente Demonstração de Resultado e demais Demonstrações Contábeis dos Exercícios Findos em 30/11/2023
 As Notas Explicativas são parte integrante das Demonstrações Contábeis

Navirai, 30 Novembro, 2023

Contador: Alex Fernandes Franco
 CRC: MS01274301
 CPF: 826.211.791-34

Empresa: C.H.F Comercio De Generos Alimenticios
 Respon: Fabio Chagas Da Silva
 CPF: 899.435.111-68

Este documento é copia do original assinado digitalmente por JOSE EDUARDO CHEMIN CURY e tjms.jus.br. Protocolado em 08/03/2024 às 15:47, sob o número W00224070206888 , e liberado nos autos digitais por Usuário padrão para acesso SAJ/AT, em 08/03/2024 às 16:03. Para acessar os autos processuais, acesse o site https://esaj.tjms.jus.br/pastadigital/pg/abrirConferenciaDocumento.do, informe o processo 0806724-68.2023.8.12.0002 e o código Ow51UxsB.



ATIVIDADES OPERACIONAIS

DO	57,64
rejuizo Líquido do Exercício	57,64
ação e Amortização	0,00
SPESAS FINANCEIRAS	0,00
(+) DESPESAS DE INVESTIMENTO	0,00
 (=) TOTAL DOS AJUSTES	 57,64
 (+) CONTAS A RECEBER	 13.617,53
Aumento/Redução Clientes	(17.725,47)
Aumento/Redução - Realizável a Longo Prazo	0,00
Adiantamento a Terceiros	0,00
Adiantamento a Fornecedores	(876,30)
Adiantamento a Funcionarios	(9.780,70)
Verbas Comerciais	42.000,00
Adiantamento a Fornecedores - LP	0,00
(+) ESTOQUES	0,00
Aumento/Redução do Estoque	0,00
Aumento/Redução - Mercadorias em Trânsito	0,00
(-) DIMINUIÇÃO NAS CONTAS A PAGAR	23.766,81
Aumento/Redução Contas a Pagar	4.204,21
Aumento/Redução Fornecedores	5.481,89
Aumento/Redução Obrigações Sociais e Trabalhistas	10.239,98
Despesas do Exercício Seguinte	3.840,73
Aumento/Redução Fornecedores LP	0,00
Provisão de Despesas	0,00
 (=) CAIXA PROVENIENTE DAS OPERACOES	 37.441,98
(-) JUROS PAGOS	0,00
(-) PROVISÕES TRIBUTARIAS	45,99
Saldo de IRPJ e CSLL a Pagar	0,00
Obrigações Tributárias	46,75
Impostos a Recuperar	(0,76)
(-) I.R NA FONTE SOBRE DIVIDENDOS RECEBIDOS	0,00
 (=) CAIXA LIQUIDO DAS ATIVIDADES OPERACIONAIS	 37.487,97
FLUXO DE CAIXA DAS ATIVIDADES INVESTIMENTOS	
(-) PARTICIPACOES EM ACOES E QUOTAS	0,00
Outros Investimentos Permanentes	0,00
Jchagas Agropecuaria	0,00
(+/-) AUMENTO/REDUCAO DE IMOBILIZADO	0,00
Compra/Venda de Imobilizado	0,00
Ativos em Formação - Consórcio	0,00
Obras em Andamento	0,00
Compensacao	0,00
(+) JUROS RECEBIDOS	0,00
(+) DIVIDENDOS RECEBIDOS	0,00
 (=) CAIXA LIQUIDO DAS ATIVIDADES INVESTIMENTOS	 0,00
FLUXO DE CAIXA DAS ATIVIDADES FINANCIAMENTO	
(+) INCENTIVOS FISCAIS	0,00
Aumento/Redução de Incentivos Fiscais	0,00
(+/-) PAGAMENTOS EMPRESTIMOS	(24.414,73)
Aumento/Redução nos Empréstimos Financiamentos CP	(24.414,73)
Aumento/Redução nos Empréstimos Financiamentos LP	0,00
(+) AUMENTO CAPITAL SOCIAL	0,00
Aumento Capital Social	0,00
(-) PAGAMENTOS DE DIVIDENDOS	0,00
Distribuição de Lucros	0,00
 (=) CAIXA LIQUIDO DE ATIVIDADES DE FINANCIAMENTO	 (24.414,73)
 (=) CAIXA E EQUIVALENTES	 (13.073,24)
+ Saldo Inicial de Caixa e Equivalentes	227.596,22
- Saldo Final de Caixa e Equivalentes	(240.669,46)
 (-/+) VARIACAO DE CAIXAS E EQUIVALENTES	 13.073,24

Reconhecemos a exatidão da presente Demonstração de Fluxo de Caixa e demais Demonstrações Contábeis dos Exercícios Findos em 30/11/2023
As Notas Explicativas são parte integrante das Demonstrações Contábeis

Navirai, 30 Novembro, 2023

Contador: Alex Fernandes Franco
CRC: MS01274301
CPF: 826.211.791-34

Empresa: C.H.F Comercio De Generos Alimenticios
Respon: Fabio Chagas Da Silva
CPF: 899.435.111-68

Este documento é copia do original assinado digitalmente por JOSE EDUARDO CHEMIN CURY e tjms.jus.br. Protocolado em 08/03/2024 às 15:47, sob o número W00224070206888, e liberado nos autos digitais por Usuário padrão para acesso SAJ/AT, em 08/03/2024 às 16:03. Para acessar os autos processuais, acesse o site https://esaj.tjms.jus.br/pastadigital/pg/abrirConferenciaDocumento.do, informe o processo 0806724-68.2023.8.12.0002 e o código yoV0pm3g.



Saldo: 12/2023 D/C

	3.929.545,26	D
LANTE	906.265,83	D
VEL	316.787,23	D
xa Geral	269.549,58	D
Bancos Contas Movimento	28.372,23	D
Aplicacoes Financeiras	865,42	D
Valores em Transito	0,00	C
Valores a Identificar	18.000,00	D
Créditos a Compensar	0,00	C
CONTAS E TITULOS A RECEBER	589.273,37	D
Faturas a Receber	76.490,38	D
Conveniados a Receber	0,00	C
Cartoes a Receber	34.751,21	D
Tickets a Receber	0,00	C
Cheques em Carteira	7.082,39	D
Titulos a Receber	116.152,41	D
Adiantamento a Fornecedor	309.158,39	D
Adiantamento a Funcionarios	45.633,04	D
Tributos a Recuperar	5,55	D
Outros Creditos	0,00	C
Emprestimos	0,00	C
Creditos com Pessoas Coligadas	0,00	C
ESTOQUE	0,00	C
Estoque de Mercadorias	0,00	C
Almoxarifado	0,00	C
DESPESAS DO EXERCICIO SEGUINTE	205,23	D
Despesas Pagas Antecipadamente	205,23	D
ATIVO NAO CIRCULANTE	1.027.632,42	D
CONTAS E TITULOS A RECEBER	1.027.632,42	D
Faturas a Receber	0,00	C
Convenios a Receber	0,00	C
Cheques Em Carteira	0,00	C
Titulos a Receber	1.027.632,42	D
Adiantamento a Fornecedores	0,00	C
Tributos a Recuperar	0,00	C
Outros Creditos	0,00	C
Creditos Com Pessoas Ligadas	0,00	C
INVESTIMENTOS TEMPORARIOS	0,00	C
DESPESAS ANTECIPADAS	0,00	C
Despesas Pagas Antecipadamente	0,00	C
REALIZAVEL A LONGO PRAZO	1.985.317,20	D
INVESTIMENTOS	86.190,15	D
Participacoes Por Acoes e Quotas	86.190,15	D
IMOBILIZADO	1.899.127,05	D
Imobilizado Tecnico	608.000,00	D
(-) Depreciacao Acumulada	0,00	C
(-) Amortizacao Acumulada	0,00	C
Construcoes Em Andamento	0,00	C
Ativos Em Formacao	1.291.127,05	D
Transferencia De Bens Do Imobilizado	0,00	C
Imobilizado Leasing Financeiro	0,00	C
(-) Depreciacao Acumulada Leasing Financeiro	0,00	C
INTANGIVEL	0,00	C
Pesquisa e Desenvolvimento Novos Produtos	0,00	C
Gastos Com Pesquisa, Desenv. De Novos Projetos	0,00	C
Ativo Diferido Em Formacao	0,00	C
(-) Amortizacao Acumulada	0,00	C
Bens Intangiveis	0,00	C
COMPENSACAO ATIVA	10.329,81	D
CONTRATOS E BENS	10.329,81	D
Contratos De Compromissos e Obrigacoes	0,00	C
Bens e Mercad. Em Poder De Terceiros	0,00	C
Bens De Terceiros Sob Nossa Responsabilidade	10.329,81	D
Transferencias De Mercadoria / Materiais	0,00	C
Recebimento De Contas Correspondente Bancario	0,00	C

Descrição	Saldo: 12/2023	D/C
PASSIVO	3.929.545,26	C
PASSIVO CIRCULANTE	1.679.503,39	C
OBRIGACOES OPERACIONAIS	1.473.537,02	C
Fornecedores	63.943,32	C
Titulos a Pagar	0,00	C
Salarios a Pagar	45.619,31	C
Contribuicoes Sociais a Recolher	15.486,49	C
Impostos, Taxas e Tributos a Pagar	307,54	C
Emprestimos e Financiamentos a Pagar	77.970,63	C
Cobranças a Ressarcir	26.803,30	C
Outras Obrigacoes	1.243.406,43	C
OBRIGACOES PROVISIONADAS	205.966,37	C
Provisao	205.966,37	C
PASSIVO NAO CIRCULANTE	740.134,05	C
OBRIGACOES	740.134,05	C
Fornecedores	0,00	C
Titulos a Pagar	0,00	C
Emprestimos e Financiamentos a Pagar	482.134,05	C
Obrigacoes Com Pessoas Ligadas	258.000,00	C
Outras Obrigacoes	0,00	C
OBRIGACOES PROVISIONADAS	0,00	C
Provisao Para Contingencias Fiscais e Outras	0,00	C
PATRIMONIO LIQUIDO	1.499.578,01	C
CAPITAL SOCIAL	100.000,00	C
Capital Realizado	100.000,00	C
RESERVA DE CAPITAL	0,00	C
Reservas de Subvencoes	0,00	C
RESERVA DE REAVALIACAO	0,00	C
Reserva De Reavaliacao	0,00	C
LUCROS ACUMULADOS	1.449.799,21	C
Lucros Acumulados	1.449.799,21	C
PREJUIZOS ACUMULADOS	11.963,81	D
Prejuizos Acumulados	11.963,81	D
RESULTADO DO EXERCICIO	38.257,39	D
Resultado Do Exercicio	38.257,39	D
(-) Distribuicoes de Lucros	0,00	C
AJUSTES DE EXERCICIOS ANTERIORES	0,00	C
Ajustes de Exercicios Anteriores	0,00	C
CONTAS DE COMPENSACAO	10.329,81	C
CONTAS DE COMPENSACAO	10.329,81	C
Contas De Compensacao	10.329,81	C

Reconhecemos a exatidão do presente Balanço Patrimonial e demais Demonstrações Contábeis dos Exercícios Findos em 31/12/2023
 As Notas Explicativas são parte integrante das Demonstrações Contábeis

Navirai, 31 Dezembro, 2023

Contador: Alex Fernandes Franco
 CRC: MS01274301
 CPF: 826.211.791-34

Empresa: C.H.F Comercio De Generos Alimenticios Ltda
 Respon: Fabio Chagas Da Silva
 CPF: 899.435.111-68

Este documento é copia do original assinado digitalmente por JOSE EDUARDO CHEMIN CURY e tjms.jus.br. Protocolado em 08/03/2024 às 15:47, sob o número W00224070206888 , e liberado nos autos digitais por Usuário padrão para acesso SAJ/AT, em 08/03/2024 às 16:03. Para acessar os autos processuais, acesse o site https://esaj.tjms.jus.br/pastadigital/pg/abrirConferenciaDocumento.do, informe o processo 0806724-68.2023.8.12.0002 e o código XPe80j5B.



12/2023 D/C

TADO	38.257,39	D
	159.236,88	C
S OPERACIONAL LIQUIDA	142.862,92	C
das de Mercadorias	142.920,92	C
Deduções da Venda de Mercadorias	58,00	D
RECEITAS COMERCIAIS	78,38	C
Receitas Comerciais	78,38	C
RECEITAS DIVERSAS	16.295,58	C
Receitas Diversas	8.137,62	C
Receitas Financeiras	8.157,96	C
CUSTO DAS MERCADORIAS VENDIDAS	13.663,82	D
CUSTO DAS MERCADORIAS VENDIDAS - CMV	13.663,82	D
Estoque Inicial	0,00	C
Entradas De Mercadorias	13.663,82	D
(-) Estoque Final	0,00	C
DESPESAS OPERACIONAIS	183.830,45	D
DESPESAS COM PESSOAL	71.352,80	D
Pro Labore	1.320,00	D
Despesas Com Pessoal Direto	65.788,28	D
Beneficios	4.244,52	D
Remuneracoes Variaveis	0,00	C
OUTRAS DESPESAS OPERACIONAIS	5.065,78	D
Manutencao	3.045,00	D
Seguros	106,60	D
Despesas Com Veiculos	0,00	C
Transportes e Deslocamentos	0,00	C
Viagens e Estadias	0,00	C
Energia	0,00	C
Servicos de Utilidade Publica	1.914,18	D
Outras Despesas Vendas	0,00	C
Despesas Com Vendas Externas	0,00	C
DESPESAS GERAIS	105.055,63	D
Publicidade	2.904,00	D
Despesas De Expediente	964,00	D
Alugueis	0,00	C
Despesas Com Informática	0,00	C
Outras Despesas	92,70	D
Despesas Gerais	105,46	D
Servicos de Terceiros	0,00	C
Honorarios Profissionais	90.216,21	D
Despesas Financeiras	10.773,26	D
Despesas Grupo	0,00	C
DESPESAS FISCAIS	2.356,24	D
Despesas Fiscais	2.356,24	D
RESULTADOS NAO OPERACIONAIS	0,00	C
OUTROS RESULTADOS NAO OPERACIONAIS	0,00	C
Outras Receitas Nao Operacionais	0,00	C
Prestacao de Servicos	0,00	C
Deducao dos Servicos Prestados	0,00	C
RECEITAS E DESPESAS NAO OPERACIONAIS	0,00	C
Resultado Na Venda Imobilizado	0,00	C
PROVISAO DE IMPOSTO S/ LUCRO	0,00	C
Provisao De Imposto S/ Lucro	0,00	C

Reconhecemos a exatidão da presente Demonstração de Resultado e demais Demonstrações Contábeis dos Exercícios Findos em 31/12/2023
 As Notas Explicativas são parte integrante das Demonstrações Contábeis

Navirai, 31 Dezembro, 2023

Contador: Alex Fernandes Franco
 CRC: MS01274301
 CPF: 826.211.791-34

Empresa: C.H.F Comercio De Generos Alimenticios
 Respon: Fabio Chagas Da Silva
 CPF: 899.435.111-68

Este documento é copia do original assinado digitalmente por JOSE EDUARDO CHEMIN CURY e tjms.jus.br. Protocolado em 08/03/2024 às 15:47, sob o número W00224070206888, e liberado nos autos digitais por Usuário padrão para acesso SAJ/AT, em 08/03/2024 às 16:03. Para acessar os autos processuais, acesse o site https://esaj.tjms.jus.br/pastadigital/pg/abrirConferenciaDocumento.do, informe o processo 0806724-68.2023.8.12.0002 e o código PAoAteH6.



ATIVIDADES OPERACIONAIS

DO	(38.257,39)
rejuizo Líquido do Exercício	(38.257,39)
ação e Amortização	0,00
SPESAS FINANCEIRAS	0,00
(+) DESPESAS DE INVESTIMENTO	0,00
(=) TOTAL DOS AJUSTES	(38.257,39)
(+) CONTAS A RECEBER	(24.336,76)
Aumento/Redução Clientes	(45.221,24)
Aumento/Redução - Realizável a Longo Prazo	0,00
Adiantamento a Terceiros	0,00
Adiantamento a Fornecedores	(46.330,40)
Adiantamento a Funcionarios	9.912,71
Verbas Comerciais	57.302,17
Adiantamento a Fornecedores - LP	0,00
(+) ESTOQUES	0,00
Aumento/Redução do Estoque	0,00
Aumento/Redução - Mercadorias em Trânsito	0,00
(-) DIMINUIÇÃO NAS CONTAS A PAGAR	202.070,69
Aumento/Redução Contas a Pagar	203.858,24
Aumento/Redução Fornecedores	3.840,49
Aumento/Redução Obrigações Sociais e Trabalhistas	(8.090,88)
Despesas do Exercício Seguinte	2.462,84
Aumento/Redução Fornecedores LP	0,00
Provisao de Despesas	0,00
(=) CAIXA PROVENIENTE DAS OPERACOES	139.476,54
(-) JUROS PAGOS	0,00
(-) PROVISÕES TRIBUTARIAS	61,03
Saldo de IRPJ e CSLL a Pagar	0,00
Obrigações Tributárias	61,03
Impostos a Recuperar	0,00
(-) I.R NA FONTE SOBRE DIVIDENDOS RECEBIDOS	0,00
(=) CAIXA LIQUIDO DAS ATIVIDADES OPERACIONAIS	139.537,57
FLUXO DE CAIXA DAS ATIVIDADES INVESTIMENTOS	
(-) PARTICIPACOES EM ACOES E QUOTAS	(8.489,85)
Outros Investimentos Permanentes	(8.489,85)
Jchagas Agropecuaria	0,00
(+/-) AUMENTO/REDUCAO DE IMOBILIZADO	0,00
Compra/Venda de Imobilizado	0,00
Ativos em Formação - Consórcio	0,00
Obras em Andamento	0,00
Compensacao	0,00
(+) JUROS RECEBIDOS	0,00
(+) DIVIDENDOS RECEBIDOS	0,00
(=) CAIXA LIQUIDO DAS ATIVIDADES INVESTIMENTOS	(8.489,85)
FLUXO DE CAIXA DAS ATIVIDADES FINANCIAMENTO	
(+) INCENTIVOS FISCAIS	0,00
Aumento/Redução de Incentivos Fiscais	0,00
(+/-) PAGAMENTOS EMPRESTIMOS	(72.929,95)
Aumento/Redução nos Empréstimos Financiamentos CP	(72.929,95)
Aumento/Redução nos Empréstimos Financiamentos LP	0,00
(+) AUMENTO CAPITAL SOCIAL	0,00
Aumento Capital Social	0,00
(-) PAGAMENTOS DE DIVIDENDOS	0,00
Distribuição de Lucros	0,00
(=) CAIXA LIQUIDO DE ATIVIDADES DE FINANCIAMENTO	(72.929,95)
(=) CAIXA E EQUIVALENTES	(58.117,77)
+ Saldo Inicial de Caixa e Equivalentes	240.669,46
- Saldo Final de Caixa e Equivalentes	(298.787,23)
(-/+) VARIACAO DE CAIXAS E EQUIVALENTES	58.117,77

Reconhecemos a exatidão da presente Demonstração de Fluxo de Caixa e demais Demonstrações Contábeis dos Exercícios Findos em 31/12/2023
As Notas Explicativas são parte integrante das Demonstrações Contábeis

Navirai, 31 Dezembro, 2023

Contador: Alex Fernandes Franco
CRC: MS01274301
CPF: 826.211.791-34

Empresa: C.H.F Comercio De Generos Alimenticios
Respon: Fabio Chagas Da Silva
CPF: 899.435.111-68

Este documento é copia do original assinado digitalmente por JOSE EDUARDO CHEMIN CURY e tjms.jus.br. Protocolado em 08/03/2024 às 15:47, sob o número W00224070206888 , e liberado nos autos digitais por Usuário padrão para acesso SAJ/AT, em 08/03/2024 às 16:03. Para acessar os autos processuais, acesse o site https://esaj.tjms.jus.br/pastadigital/pg/abrirConferenciaDocumento.do, informe o processo 0806724-68.2023.8.12.0002 e o código Fzny7Miv.

BALANÇO PATRIMONIAL

	Saldo Atual
	1.369.221,75D
ATIVO CIRCULANTE	204.221,75D
DISPONÍVEL	200.021,75D
CAIXA	199.999,99D
Caixa Geral	199.999,99D
BANCOS CONTA MOVIMENTO	21,76D
Banco do Brasil	21,76D
OUTROS CRÉDITOS	4.200,00D
ADIANTAMENTOS	4.200,00D
Jchagas Alimentos	4.200,00D
ATIVO NÃO-CIRCULANTE	1.165.000,00D
IMOBILIZADO	1.165.000,00D
IMÓVEIS	1.165.000,00D
Matricula 39.825 Loteamento Green Ville Residence	120.000,00D
Matricula 10.863 Lote Urbano - Naviraí	220.000,00D
Matricula 16.111 Residencial Sol Nascente	90.000,00D
Matricula 19.270 Lote Urbano - Naviraí	22.000,00D
Matricula 2.675 Lote Urbano - Naviraí	500.000,00D
Matricula 21.286 Residencial Morumbi	15.000,00D
Matricula 29.046 Loteamento Green Ville Residence	60.000,00D
Matricula 29.048 Loteamento Green Ville Residence	60.000,00D
Matricula 33.566 Residencial Cidade Jardim	20.000,00D
Matricula 33.567 Residencial Cidade Jardim	18.000,00D
Matricula 33.568 Residencial Cidade Jardim	20.000,00D
Matricula 33.569 Residencial Cidade Jardim	20.000,00D
PASSIVO	1.369.221,75C
PASSIVO NÃO-CIRCULANTE	4.254,96C
PASSIVO EXIGÍVEL A LONGO PRAZO	4.254,96C
CONTROLADORA, CONTROLADAS E COLIGADAS	4.254,96C
Fabio Chagas	4.254,96C
PATRIMÔNIO LÍQUIDO	1.364.966,79C
CAPITAL SOCIAL	1.365.000,00C
CAPITAL SUBSCRITO	1.365.000,00C
Fabio Chagas da Silva	1.365.000,00C
LUCROS OU PREJUÍZOS ACUMULADOS	33,21D
LUCROS OU PREJUÍZOS ACUMULADOS	33,21D
(-) Prejuízos Acumulados	33,21D

FÁBIO CHAGAS DA SILVA

CPF: 899.435.111-68

ALEX FERNANDES FRANCO

Reg. no CRC - MS sob o No. MS012743/O-1

CPF: 826.211.791-34



DEMONSTRAÇÃO DO RESULTADO DO EXERCÍCIO EM 30/11/2023

RE	DA	0,00
PERDAS NA ALIENAÇÃO EM PAR. EM CO		
PERDAS NA ALIENAÇÃO DE IMÓVEIS		
PERDAS NA ALIENAÇÃO DE MÓVEIS E U		
PERDAS NA ALIENAÇÃO DE MAQ. EQUIP		
PERDAS NA ALIENAÇÃO DE VEÍCULOS		
PERDAS EM SINISTROS COM IMOBILIZA		
BAIXAS DE INVESTIMENTOS PERMANENT		
BAIXAS DE IMOBILIZADO		
BAIXAS DE ATIVO DIFERIDO		
CONTROLADAS E COLIGADAS - EQUIV.		
CONTROLAS E COLIGADAS - CUSTO COR		
OUTRAS PARTICIPAÇÕES SOCIETÁRIAS		
PERDAS POR FALTA NO INVENTÁRIO		
LUCRO BRUTO		0,00
ALUGUÉIS E ARRENDAMENTOS		
VENDAS ACESSÓRIAS		
RECEITA DE EQUIVALÊNCIA PATRIMONI		
DIVIDENDOS E LUCROS RECEBIDOS		
AMORTIZAÇÃO DE DESÁGIO		
RESULTADO OPERACIONAL LÍQUIDO		0,00
RESULTADO ANTES DO IR		0,00
(-) DEVOLUÇÃO DE VENDA DE PRODUTO		
(-) DEV. VENDA DE PRODUTOS MERCAD		
(-) DEVOLUÇÃO DE VENDA DE MERCADO		
(-) DEV. VENDA DE MERCADORIAS MER		
(-) DESCONTO VENDA DE PRODUTOS		
(-) DESCONTO VENDA DE PRODUTO MER		
(-) DESCONTO VENDA DE MERCADORIA		
(-) DESC. VENDA DE MERCADORIAS ME		
(-) IPI		
(-) ICMS		
(-) ISS		
(-) COFINS		
(-) PIS		
(-) CONTRIBUIÇÃO SOCIAL		
(-) IMPOSTO DE RENDA		
(-) SIMPLES NACIONAL		
(-) SUBSTITUIÇÃO TRIBUTÁRIA		
(-) REFIS		
(-) FIA		
(-) INSS RECEITA BRUTA		
LUCRO LÍQUIDO DO EXERCÍCIO		0,00

FÁBIO CHAGAS DA SILVA

CPF: 899.435.111-68

ALEX FERNANDES FRANCO

Reg. no CRC - MS sob o No. MS012743/O-1
CPF: 826.211.791-34

Este documento é copia do original assinado digitalmente por JOSE EDUARDO CHEMIN CURY e tjms.jus.br. Protocolado em 08/03/2024 às 15:47, sob o número W00224070206388 , e liberado nos autos digitais por Usuário padrão para acesso SAJ/AT, em 08/03/2024 às 16:03. Para acessar os autos processuais, acesse o site https://esaj.tjms.jus.br/pastadigital/pg/abrirConferenciaDocumento.do, informe o processo 0806724-68.2023.8.12.0002 e o código 4KDW1Bgu.



**DEMONSTRAÇÃO DOS FLUXOS DE CAIXA PELO MÉTODO DIRETO EM
30 DE NOVEMBRO DE 2023**

DISPONIBILIDADES - NO INÍCIO DO PERÍODO	200.021,75
DISPONIBILIDADES - NO FINAL DO PERÍODO	200.021,75

FÁBIO CHAGAS DA SILVA

CPF: 899.435.111-68

ALEX FERNANDES FRANCO

Reg. no CRC - MS sob o No. MS012743/O-1

CPF: 826.211.791-34

, e
W00224070206888
Este documento é copia do original assinado digitalmente por JOSE EDUARDO CHEMIN CURY e tjms.jus.br. Protocolado em 08/03/2024 às 15:47, sob o número W00224070206888 , e liberado nos autos digitais por Usuário padrão para acesso SAJ/AT, em 08/03/2024 às 16:03. Para acessar os autos processuais, acesse o site https://esaj.tjms.jus.br/pastadigital/pg/abrirConferenciaDocumento.do, informe o processo 0806724-68.2023.8.12.0002 e o código HOoVYqj.

BALANÇO PATRIMONIAL

	Saldo Atual
	1.369.221,75D
ATIVO CIRCULANTE	204.221,75D
DISPONÍVEL	200.021,75D
CAIXA	199.999,99D
Caixa Geral	199.999,99D
BANCOS CONTA MOVIMENTO	21,76D
Banco do Brasil	21,76D
OUTROS CRÉDITOS	4.200,00D
ADIANTAMENTOS	4.200,00D
Jchagas Alimentos	4.200,00D
ATIVO NÃO-CIRCULANTE	1.165.000,00D
IMOBILIZADO	1.165.000,00D
IMÓVEIS	1.165.000,00D
Matricula 39.825 Loteamento Green Ville Residence	120.000,00D
Matricula 10.863 Lote Urbano - Naviraí	220.000,00D
Matricula 16.111 Residencial Sol Nascente	90.000,00D
Matricula 19.270 Lote Urbano - Naviraí	22.000,00D
Matricula 2.675 Lote Urbano - Naviraí	500.000,00D
Matricula 21.286 Residencial Morumbi	15.000,00D
Matricula 29.046 Loteamento Green Ville Residence	60.000,00D
Matricula 29.048 Loteamento Green Ville Residence	60.000,00D
Matricula 33.566 Residencial Cidade Jardim	20.000,00D
Matricula 33.567 Residencial Cidade Jardim	18.000,00D
Matricula 33.568 Residencial Cidade Jardim	20.000,00D
Matricula 33.569 Residencial Cidade Jardim	20.000,00D
PASSIVO	1.369.221,75C
PASSIVO NÃO-CIRCULANTE	4.254,96C
PASSIVO EXIGÍVEL A LONGO PRAZO	4.254,96C
CONTROLADORA, CONTROLADAS E COLIGADAS	4.254,96C
Fabio Chagas	4.254,96C
PATRIMÔNIO LÍQUIDO	1.364.966,79C
CAPITAL SOCIAL	1.365.000,00C
CAPITAL SUBSCRITO	1.365.000,00C
Fabio Chagas da Silva	1.365.000,00C
LUCROS OU PREJUÍZOS ACUMULADOS	33,21D
LUCROS OU PREJUÍZOS ACUMULADOS	33,21D
(-) Prejuízos Acumulados	33,21D

FÁBIO CHAGAS DA SILVA

CPF: 899.435.111-68

ALEX FERNANDES FRANCO

Reg. no CRC - MS sob o No. MS012743/O-1

CPF: 826.211.791-34



DEMONSTRAÇÃO DO RESULTADO DO EXERCÍCIO EM 31/12/2023

RE)A 0,00

PERDAS NA ALIENAÇÃO EM PAR. EM CO
PERDAS NA ALIENAÇÃO DE IMÓVEIS
PERDAS NA ALIENAÇÃO DE MÓVEIS E U
PERDAS NA ALIENAÇÃO DE MAQ. EQUIP
PERDAS NA ALIENAÇÃO DE VEÍCULOS
PERDAS EM SINISTROS COM IMOBILIZA
BAIXAS DE INVESTIMENTOS PERMANENT
BAIXAS DE IMOBILIZADO
BAIXAS DE ATIVO DIFERIDO
CONTROLADAS E COLIGADAS - EQUIV.
CONTROLAS E COLIGADAS - CUSTO COR
OUTRAS PARTICIPAÇÕES SOCIETÁRIAS
PERDAS POR FALTA NO INVENTÁRIO

LUCRO BRUTO 0,00

ALUGUÉIS E ARRENDAMENTOS
VENDAS ACESSÓRIAS
RECEITA DE EQUIVALÊNCIA PATRIMONI
DIVIDENDOS E LUCROS RECEBIDOS
AMORTIZAÇÃO DE DESÁGIO

RESULTADO OPERACIONAL LÍQUIDO 0,00

RESULTADO ANTES DO IR 0,00

- (-) DEVOLUÇÃO DE VENDA DE PRODUTO
- (-) DEV. VENDA DE PRODUTOS MERCAD
- (-) DEVOLUÇÃO DE VENDA DE MERCADO
- (-) DEV. VENDA DE MERCADORIAS MER
- (-) DESCONTO VENDA DE PRODUTOS
- (-) DESCONTO VENDA DE PRODUTO MER
- (-) DESCONTO VENDA DE MERCADORIA
- (-) DESC. VENDA DE MERCADORIAS ME
- (-) IPI
- (-) ICMS
- (-) ISS
- (-) COFINS
- (-) PIS
- (-) CONTRIBUIÇÃO SOCIAL
- (-) IMPOSTO DE RENDA
- (-) SIMPLES NACIONAL
- (-) SUBSTITUIÇÃO TRIBUTÁRIA
- (-) REFIS
- (-) FIA
- (-) INSS RECEITA BRUTA

LUCRO LÍQUIDO DO EXERCÍCIO 0,00

FÁBIO CHAGAS DA SILVA

CPF: 899.435.111-68

ALEX FERNANDES FRANCO

Reg. no CRC - MS sob o No. MS012743/O-1
CPF: 826.211.791-34

Este documento é copia do original assinado digitalmente por JOSE EDUARDO CHEMIN CURY e tjms.jus.br. Protocolado em 08/03/2024 às 15:47, sob o número W00224070206388 , e liberado nos autos digitais por Usuário padrão para acesso SAJ/AT, em 08/03/2024 às 16:03. Para acessar os autos processuais, acesse o site https://esaj.tjms.jus.br/pastadigital/pg/abrirConferenciaDocumento.do, informe o processo 0806724-68.2023.8.12.0002 e o código hjGrc7R6.



**DEMONSTRAÇÃO DOS FLUXOS DE CAIXA PELO MÉTODO DIRETO EM
31 DE DEZEMBRO DE 2023**

DISPONIBILIDADES - NO INÍCIO DO PERÍODO	200.021,75
DISPONIBILIDADES - NO FINAL DO PERÍODO	200.021,75

FÁBIO CHAGAS DA SILVA

CPF: 899.435.111-68

ALEX FERNANDES FRANCO

Reg. no CRC - MS sob o No. MS012743/O-1

CPF: 826.211.791-34

, e
W00224070206888
Este documento é copia do original assinado digitalmente por JOSE EDUARDO CHEMIN CURY e tjms.jus.br. Protocolado em 08/03/2024 às 15:47, sob o número W00224070206888 , e liberado nos autos digitais por Usuário padrão para acesso SAJ/AT, em 08/03/2024 às 16:03. Para acessar os autos processuais, acesse o site https://esaj.tjms.jus.br/pastadigital/pg/abrirConferenciaDocumento.do, informe o processo 0806724-68.2023.8.12.0002 e o código XjKkdltt.



Saldo: 11/2023 D/C

	5.331.492,03	D
LANTE	241.826,66	D
VEL	156.317,80	D
xa Geral	146.581,35	D
Bancos Contas Movimento	391,36	D
Aplicacoes Financeiras	9.345,09	D
Valores em Transito	0,00	C
Valores a Identificar	0,00	C
Créditos a Compensar	0,00	C
CONTAS E TITULOS A RECEBER	82.660,88	D
Faturas a Receber	46.784,82	D
Conveniados a Receber	0,00	C
Cartoes a Receber	0,00	C
Tickets a Receber	0,00	C
Cheques em Carteira	0,00	C
Titulos a Receber	0,00	C
Adiantamento a Fornecedor	660,00	D
Adiantamento a Funcionarios	25.463,98	D
Tributos a Recuperar	81,76	D
Outros Creditos	9.670,32	D
Emprestimos	0,00	C
Creditos com Pessoas Coligadas	0,00	C
ESTOQUE	0,00	C
Estoque de Mercadorias	0,00	C
Almoxarifado	0,00	C
DESPESAS DO EXERCICIO SEGUINTE	2.847,98	D
Despesas Pagas Antecipadamente	2.847,98	D
ATIVO NAO CIRCULANTE	5.084.498,63	D
CONTAS E TITULOS A RECEBER	5.084.498,63	D
Faturas a Receber	0,00	C
Convenios a Receber	0,00	C
Cheques Em Carteira	0,00	C
Titulos a Receber	5.084.498,63	D
Adiantamento a Fornecedores	0,00	C
Tributos a Recuperar	0,00	C
Outros Creditos	0,00	C
Creditos Com Pessoas Ligadas	0,00	C
INVESTIMENTOS TEMPORARIOS	0,00	C
DESPESAS ANTECIPADAS	0,00	C
Despesas Pagas Antecipadamente	0,00	C
REALIZAVEL A LONGO PRAZO	1.420,00	D
INVESTIMENTOS	1.420,00	D
Participacoes Por Acoes e Quotas	1.420,00	D
IMOBILIZADO	0,00	C
Imobilizado Tecnico	0,00	C
(-) Depreciacao Acumulada	0,00	C
(-) Amortizacao Acumulada	0,00	C
Construcoes Em Andamento	0,00	C
Ativos Em Formacao	0,00	C
Transferencia De Bens Do Imobilizado	0,00	C
Imobilizado Leasing Financeiro	0,00	C
(-) Depreciacao Acumulada Leasing Financeiro	0,00	C
INTANGIVEL	0,00	C
Pesquisa e Desenvolvimento Novos Produtos	0,00	C
Gastos Com Pesquisa, Desenv. De Novos Projetos	0,00	C
Ativo Diferido Em Formacao	0,00	C
(-) Amortizacao Acumulada	0,00	C
Bens Intangiveis	0,00	C
COMPENSACAO ATIVA	3.746,74	D
CONTRATOS E BENS	3.746,74	D
Contratos De Compromissos e Obrigacoes	0,00	C
Bens e Mercad. Em Poder De Terceiros	0,00	C
Bens De Terceiros Sob Nossa Responsabilidade	3.746,74	D
Transferencias De Mercadoria / Materiais	0,00	C
Recebimento De Contas Correspondente Bancario	0,00	C

Descrição	Saldo: 11/2023	D/C
PASSIVO	5.331.492,03	C
PASSIVO CIRCULANTE	3.010.023,39	C
OBRIGACOES OPERACIONAIS	2.978.532,76	C
Fornecedores	44.470,65	C
Titulos a Pagar	0,00	C
Salarios a Pagar	32.261,94	C
Contribuicoes Sociais a Recolher	11.367,16	C
Impostos, Taxas e Tributos a Pagar	1.523,74	C
Emprestimos e Financiamentos a Pagar	2.640.016,74	C
Cobranças a Ressarcir	34.186,90	C
Outras Obrigacoes	214.705,63	C
OBRIGACOES PROVISIONADAS	31.490,63	C
Provisao	31.490,63	C
PASSIVO NAO CIRCULANTE	3.916.666,98	C
OBRIGACOES	3.916.666,98	C
Fornecedores	0,00	C
Titulos a Pagar	0,00	C
Emprestimos e Financiamentos a Pagar	3.916.666,98	C
Obrigacoes Com Pessoas Ligadas	0,00	C
Outras Obrigacoes	0,00	C
OBRIGACOES PROVISIONADAS	0,00	C
Provisao Para Contingencias Fiscais e Outras	0,00	C
PATRIMONIO LIQUIDO	1.598.945,08	D
CAPITAL SOCIAL	150.000,00	C
Capital Realizado	150.000,00	C
RESERVA DE CAPITAL	0,00	C
Reservas de Subvencoes	0,00	C
RESERVA DE REAVALIACAO	0,00	C
Reserva De Reavaliacao	0,00	C
LUCROS ACUMULADOS	0,00	C
Lucros Acumulados	0,00	C
PREJUIZOS ACUMULADOS	1.703.324,64	D
Prejuizos Acumulados	1.703.324,64	D
RESULTADO DO EXERCICIO	45.620,44	D
Resultado Do Exercicio	45.620,44	D
(-) Distribuicoes de Lucros	0,00	C
AJUSTES DE EXERCICIOS ANTERIORES	0,00	C
Ajustes de Exercicios Anteriores	0,00	C
CONTAS DE COMPENSACAO	3.746,74	C
CONTAS DE COMPENSACAO	3.746,74	C
Contas De Compensacao	3.746,74	C

Reconhecemos a exatidão do presente Balanço Patrimonial e demais Demonstrações
 Contábeis dos Exercícios Findos em 30/11/2023
 As Notas Explicativas são parte integrante das Demonstrações Contábeis

Navirai, 30 Novembro, 2023

Contador: Alex Fernandes Franco
 CRC: MS01274301
 CPF: 826.211.791-34

Empresa: Fogo Atacado Ltda
 Respon: Fabio Chagas Da Silva
 CPF: 899.435.111-68

Este documento é copia do original assinado digitalmente por JOSE EDUARDO CHEMIN CURY e tjms.jus.br. Protocolado em 08/03/2024 às 15:47, sob o número W00224070206888 , e liberado nos autos digitais por Usuário padrão para acesso SAJ/AT, em 08/03/2024 às 16:03. Para acessar os autos processuais, acesse o site https://esaj.tjms.jus.br/pastadigital/pg/abrirConferenciaDocumento.do, informe o processo 0806724-68.2023.8.12.0002 e o código oNAUGU9D.



11/2023 D/C

TADO	45.620,44	D
	241,64	C
S OPERACIONAL LIQUIDA	0,00	C
das de Mercadorias	0,00	C
Deduções da Venda de Mercadorias	0,00	C
RECEITAS COMERCIAIS	0,00	C
Receitas Comerciais	0,00	C
RECEITAS DIVERSAS	241,64	C
Receitas Diversas	216,50	C
Receitas Financeiras	25,14	C
CUSTO DAS MERCADORIAS VENDIDAS	0,00	C
CUSTO DAS MERCADORIAS VENDIDAS - CMV	0,00	C
Estoque Inicial	0,00	C
Entradas De Mercadorias	0,00	C
(-) Estoque Final	0,00	C
DESPESAS OPERACIONAIS	45.862,08	D
DESPESAS COM PESSOAL	43.482,95	D
Pro Labore	0,00	C
Despesas Com Pessoal Direto	42.182,95	D
Beneficios	1.300,00	D
Remuneracoes Variaveis	0,00	C
OUTRAS DESPESAS OPERACIONAIS	163,93	D
Manutencao	0,00	C
Seguros	163,93	D
Despesas Com Veiculos	0,00	C
Transportes e Deslocamentos	0,00	C
Viagens e Estadias	0,00	C
Energia	0,00	C
Servicos de Utilidade Publica	0,00	C
Outras Despesas Vendas	0,00	C
Despesas Com Vendas Externas	0,00	C
DESPESAS GERAIS	2.154,03	D
Publicidade	0,00	C
Despesas De Expediente	0,00	C
Alugueis	0,00	C
Despesas Com Informática	0,00	C
Outras Despesas	0,00	C
Despesas Gerais	651,00	D
Servicos de Terceiros	0,00	C
Honorarios Profissionais	976,50	D
Despesas Financeiras	526,53	D
Despesas Grupo	0,00	C
DESPESAS FISCAIS	61,17	D
Despesas Fiscais	61,17	D
RESULTADOS NAO OPERACIONAIS	0,00	C
OUTROS RESULTADOS NAO OPERACIONAIS	0,00	C
Outras Receitas Nao Operacionais	0,00	C
Prestacao de Servicos	0,00	C
Deducao dos Servicos Prestados	0,00	C
RECEITAS E DESPESAS NAO OPERACIONAIS	0,00	C
Resultado Na Venda Imobilizado	0,00	C
PROVISAO DE IMPOSTO S/ LUCRO	0,00	C
Provisao De Imposto S/ Lucro	0,00	C

Reconhecemos a exatidão da presente Demonstração de Resultado e demais Demonstrações Contábeis dos Exercícios Findos em 30/11/2023
As Notas Explicativas são parte integrante das Demonstrações Contábeis

Navirai, 30 Novembro, 2023

Contador: Alex Fernandes Franco
CRC: MS01274301
CPF: 826.211.791-34

Empresa: Fogo Atacado Ltda
Respon: Fabio Chagas Da Silva
CPF: 899.435.111-68

Este documento é copia do original assinado digitalmente por JOSE EDUARDO CHEMIN CURY e tjms.jus.br. Protocolado em 08/03/2024 às 15:47, sob o número W00224070206888, e liberado nos autos digitais por Usuário padrão para acesso SAJ/AT, em 08/03/2024 às 16:03. Para acessar os autos processuais, acesse o site https://esaj.tjms.jus.br/pastadigital/pg/abrirConferenciaDocumento.do, informe o processo 0806724-68.2023.8.12.0002 e o código aUdbwJlu.



ATIVIDADES OPERACIONAIS

DO	(45.620,44)
rejuizo Líquido do Exercício	(45.620,44)
ação e Amortização	0,00
SPESAS FINANCEIRAS	0,00
(+) DESPESAS DE INVESTIMENTO	0,00
(=) TOTAL DOS AJUSTES	(45.620,44)
(+) CONTAS A RECEBER	11.900,01
Aumento/Redução Clientes	0,00
Aumento/Redução - Realizável a Longo Prazo	0,00
Adiantamento a Terceiros	22.500,00
Adiantamento a Fornecedores	0,00
Adiantamento a Funcionarios	(10.599,99)
Verbas Comerciais	0,00
Adiantamento a Fornecedores - LP	0,00
(+) ESTOQUES	0,00
Aumento/Redução do Estoque	0,00
Aumento/Redução - Mercadorias em Trânsito	0,00
(-) DIMINUIÇÃO NAS CONTAS A PAGAR	30.376,43
Aumento/Redução Contas a Pagar	10.739,03
Aumento/Redução Fornecedores	325,50
Aumento/Redução Obrigações Sociais e Trabalhistas	19.086,80
Despesas do Exercício Seguinte	225,10
Aumento/Redução Fornecedores LP	0,00
Provisao de Despesas	0,00
(=) CAIXA PROVENIENTE DAS OPERACOES	(3.344,00)
(-) JUROS PAGOS	0,00
(-) PROVISÕES TRIBUTARIAS	(59,33)
Saldo de IRPJ e CSLL a Pagar	0,00
Obrigações Tributárias	(59,33)
Impostos a Recuperar	0,00
(-) I.R NA FONTE SOBRE DIVIDENDOS RECEBIDOS	0,00
(=) CAIXA LIQUIDO DAS ATIVIDADES OPERACIONAIS	(3.403,33)
FLUXO DE CAIXA DAS ATIVIDADES INVESTIMENTOS	
(-) PARTICIPACOES EM ACOES E QUOTAS	(165,00)
Outros Investimentos Permanentes	(165,00)
Jchagas Agropecuaria	0,00
(+/-) AUMENTO/REDUCAO DE IMOBILIZADO	0,00
Compra/Venda de Imobilizado	0,00
Ativos em Formação - Consórcio	0,00
Obras em Andamento	0,00
Compensacao	0,00
(+) JUROS RECEBIDOS	0,00
(+) DIVIDENDOS RECEBIDOS	0,00
(=) CAIXA LIQUIDO DAS ATIVIDADES INVESTIMENTOS	(165,00)
FLUXO DE CAIXA DAS ATIVIDADES FINANCIAMENTO	
(+) INCENTIVOS FISCAIS	0,00
Aumento/Redução de Incentivos Fiscais	0,00
(+/-) PAGAMENTOS EMPRESTIMOS	0,00
Aumento/Redução nos Empréstimos Financiamentos CP	0,00
Aumento/Redução nos Empréstimos Financiamentos LP	0,00
(+) AUMENTO CAPITAL SOCIAL	0,00
Aumento Capital Social	0,00
(-) PAGAMENTOS DE DIVIDENDOS	0,00
Distribuição de Lucros	0,00
(=) CAIXA LIQUIDO DE ATIVIDADES DE FINANCIAMENTO	0,00
(=) CAIXA E EQUIVALENTES	3.568,33
+ Saldo Inicial de Caixa e Equivalentes	159.886,13
- Saldo Final de Caixa e Equivalentes	(156.317,80)
(-/+) VARIACAO DE CAIXAS E EQUIVALENTES	(3.568,33)

Reconhecemos a exatidão da presente Demonstração de Fluxo de Caixa e demais Demonstrações Contábeis dos Exercícios Findos em 30/11/2023
As Notas Explicativas são parte integrante das Demonstrações Contábeis

Navirai, 30 Novembro, 2023

Contador: Alex Fernandes Franco
CRC: MS01274301
CPF: 826.211.791-34

Empresa: Fogo Atacado Ltda
Respon: Fabio Chagas Da Silva
CPF: 899.435.111-68

Este documento é copia do original assinado digitalmente por JOSE EDUARDO CHEMIN CURY e tjms.jus.br. Protocolado em 08/03/2024 às 15:47, sob o número W00224070206888 , e liberado nos autos digitais por Usuário padrão para acesso SAJ/AT, em 08/03/2024 às 16:03. Para acessar os autos processuais, acesse o site https://esaj.tjms.jus.br/pastadigital/pg/abrirConferenciaDocumento.do, informe o processo 0806724-68.2023.8.12.0002 e o código 5zvZgZWJ.



Saldo: 12/2023 D/C

	5.535.396,30	D
LANTE	247.123,72	D
VEL	164.695,63	D
xa Geral	146.581,35	D
Bancos Contas Movimento	8.769,19	D
Aplicacoes Financeiras	9.345,09	D
Valores em Transito	0,00	C
Valores a Identificar	0,00	C
Créditos a Compensar	0,00	C
CONTAS E TITULOS A RECEBER	79.805,21	D
Faturas a Receber	46.784,82	D
Conveniados a Receber	0,00	C
Cartoes a Receber	0,00	C
Tickets a Receber	0,00	C
Cheques em Carteira	0,00	C
Titulos a Receber	0,00	C
Adiantamento a Fornecedor	660,00	D
Adiantamento a Funcionarios	22.608,31	D
Tributos a Recuperar	81,76	D
Outros Creditos	9.670,32	D
Emprestimos	0,00	C
Creditos com Pessoas Coligadas	0,00	C
ESTOQUE	0,00	C
Estoque de Mercadorias	0,00	C
Almoxarifado	0,00	C
DESPESAS DO EXERCICIO SEGUINTE	2.622,88	D
Despesas Pagas Antecipadamente	2.622,88	D
ATIVO NAO CIRCULANTE	5.282.462,63	D
CONTAS E TITULOS A RECEBER	5.282.462,63	D
Faturas a Receber	0,00	C
Convenios a Receber	0,00	C
Cheques Em Carteira	0,00	C
Titulos a Receber	5.032.462,63	D
Adiantamento a Fornecedores	0,00	C
Tributos a Recuperar	0,00	C
Outros Creditos	0,00	C
Creditos Com Pessoas Ligadas	250.000,00	D
INVESTIMENTOS TEMPORARIOS	0,00	C
DESPESAS ANTECIPADAS	0,00	C
Despesas Pagas Antecipadamente	0,00	C
REALIZAVEL A LONGO PRAZO	2.063,21	D
INVESTIMENTOS	2.063,21	D
Participacoes Por Acoes e Quotas	2.063,21	D
IMOBILIZADO	0,00	C
Imobilizado Tecnico	0,00	C
(-) Depreciacao Acumulada	0,00	C
(-) Amortizacao Acumulada	0,00	C
Construcoes Em Andamento	0,00	C
Ativos Em Formacao	0,00	C
Transferencia De Bens Do Imobilizado	0,00	C
Imobilizado Leasing Financeiro	0,00	C
(-) Depreciacao Acumulada Leasing Financeiro	0,00	C
INTANGIVEL	0,00	C
Pesquisa e Desenvolvimento Novos Produtos	0,00	C
Gastos Com Pesquisa, Desenv. De Novos Projetos	0,00	C
Ativo Diferido Em Formacao	0,00	C
(-) Amortizacao Acumulada	0,00	C
Bens Intangiveis	0,00	C
COMPENSACAO ATIVA	3.746,74	D
CONTRATOS E BENS	3.746,74	D
Contratos De Compromissos e Obrigacoes	0,00	C
Bens e Mercad. Em Poder De Terceiros	0,00	C
Bens De Terceiros Sob Nossa Responsabilidade	3.746,74	D
Transferencias De Mercadoria / Materiais	0,00	C
Recebimento De Contas Correspondente Bancario	0,00	C

Este documento é copia do original assinado digitalmente por JOSE EDUARDO CHEMIN CURY e tjms.jus.br. Protocolado em 08/03/2024 às 15:47, sob o número W00224070206888 e liberado nos autos digitais por Usuário padrão para acesso SAJ/AT, em 08/03/2024 às 16:03. Para acessar os autos processuais, acesse o site https://esaj.tjms.jus.br/pastadigital/pg/abrirConferenciaDocumento.do, informe o processo 0806724-68.2023.8.12.0002 e o código JEB8E4XH.

Descrição	Saldo: 12/2023	D/C
PASSIVO	5.535.396,30	C
PASSIVO CIRCULANTE	3.377.538,55	C
OBRIGACOES OPERACIONAIS	3.363.219,55	C
Fornecedores	46.843,33	C
Titulos a Pagar	0,00	C
Salarios a Pagar	30.499,78	C
Contribuicoes Sociais a Recolher	11.451,06	C
Impostos, Taxas e Tributos a Pagar	1.825,53	C
Emprestimos e Financiamentos a Pagar	2.973.350,10	C
Cobranças a Ressarcir	34.544,12	C
Outras Obrigacoes	264.705,63	C
OBRIGACOES PROVISIONADAS	14.319,00	C
Provisao	14.319,00	C
PASSIVO NAO CIRCULANTE	3.583.333,62	C
OBRIGACOES	3.583.333,62	C
Fornecedores	0,00	C
Titulos a Pagar	0,00	C
Emprestimos e Financiamentos a Pagar	3.583.333,62	C
Obrigacoes Com Pessoas Ligadas	0,00	C
Outras Obrigacoes	0,00	C
OBRIGACOES PROVISIONADAS	0,00	C
Provisao Para Contingencias Fiscais e Outras	0,00	C
PATRIMONIO LIQUIDO	1.429.222,61	D
CAPITAL SOCIAL	400.000,00	C
Capital Realizado	400.000,00	C
RESERVA DE CAPITAL	0,00	C
Reservas de Subvencoes	0,00	C
RESERVA DE REAVALIACAO	0,00	C
Reserva De Reavaliacao	0,00	C
LUCROS ACUMULADOS	0,00	C
Lucros Acumulados	0,00	C
PREJUIZOS ACUMULADOS	1.748.945,08	D
Prejuizos Acumulados	1.748.945,08	D
RESULTADO DO EXERCICIO	80.277,53	D
Resultado Do Exercicio	80.277,53	D
(-) Distribuicoes de Lucros	0,00	C
AJUSTES DE EXERCICIOS ANTERIORES	0,00	C
Ajustes de Exercicios Anteriores	0,00	C
CONTAS DE COMPENSACAO	3.746,74	C
CONTAS DE COMPENSACAO	3.746,74	C
Contas De Compensacao	3.746,74	C

Reconhecemos a exatidão do presente Balanço Patrimonial e demais Demonstrações
 Contábeis dos Exercícios Findos em 31/12/2023
 As Notas Explicativas são parte integrante das Demonstrações Contábeis

Navirai, 31 Dezembro, 2023

Contador: Alex Fernandes Franco
 CRC: MS01274301
 CPF: 826.211.791-34

Empresa: Fogo Atacado Ltda
 Respon: Fabio Chagas Da Silva
 CPF: 899.435.111-68

Este documento é copia do original assinado digitalmente por JOSE EDUARDO CHEMIN CURY e tjms.jus.br. Protocolado em 08/03/2024 às 15:47, sob o número W00224070206888 , e liberado nos autos digitais por Usuário padrão para acesso SAJ/AT, em 08/03/2024 às 16:03. Para acessar os autos processuais, acesse o site https://esaj.tjms.jus.br/pastadigital/pg/abrirConferenciaDocumento.do, informe o processo 0806724-68.2023.8.12.0002 e o código JEB8E4XH.



12/2023 D/C

TADO	80.277,53	D
	715,71	C
S OPERACIONAL LIQUIDA	0,00	C
das de Mercadorias	0,00	C
Deduções da Venda de Mercadorias	0,00	C
RECEITAS COMERCIAIS	0,00	C
Receitas Comerciais	0,00	C
RECEITAS DIVERSAS	715,71	C
Receitas Diversas	237,50	C
Receitas Financeiras	478,21	C
CUSTO DAS MERCADORIAS VENDIDAS	0,00	C
CUSTO DAS MERCADORIAS VENDIDAS - CMV	0,00	C
Estoque Inicial	0,00	C
Entradas De Mercadorias	0,00	C
(-) Estoque Final	0,00	C
DESPESAS OPERACIONAIS	80.993,24	D
DESPESAS COM PESSOAL	53.021,20	D
Pro Labore	0,00	C
Despesas Com Pessoal Direto	49.031,02	D
Beneficios	3.990,18	D
Remuneracoes Variaveis	0,00	C
OUTRAS DESPESAS OPERACIONAIS	255,76	D
Manutencao	0,00	C
Seguros	163,93	D
Despesas Com Veiculos	0,00	C
Transportes e Deslocamentos	0,00	C
Viagens e Estadias	0,00	C
Energia	0,00	C
Servicos de Utilidade Publica	91,83	D
Outras Despesas Vendas	0,00	C
Despesas Com Vendas Externas	0,00	C
DESPESAS GERAIS	27.117,24	D
Publicidade	0,00	C
Despesas De Expediente	0,00	C
Alugueis	0,00	C
Despesas Com Informática	0,00	C
Outras Despesas	0,00	C
Despesas Gerais	651,00	D
Servicos de Terceiros	0,00	C
Honorarios Profissionais	976,50	D
Despesas Financeiras	25.489,74	D
Despesas Grupo	0,00	C
DESPESAS FISCAIS	599,04	D
Despesas Fiscais	599,04	D
RESULTADOS NAO OPERACIONAIS	0,00	C
OUTROS RESULTADOS NAO OPERACIONAIS	0,00	C
Outras Receitas Nao Operacionais	0,00	C
Prestacao de Servicos	0,00	C
Deducao dos Servicos Prestados	0,00	C
RECEITAS E DESPESAS NAO OPERACIONAIS	0,00	C
Resultado Na Venda Imobilizado	0,00	C
PROVISAO DE IMPOSTO S/ LUCRO	0,00	C
Provisao De Imposto S/ Lucro	0,00	C

Reconhecemos a exatidão da presente Demonstração de Resultado e demais Demonstrações Contábeis dos Exercícios Findos em 31/12/2023
As Notas Explicativas são parte integrante das Demonstrações Contábeis

Navirai, 31 Dezembro, 2023

Contador: Alex Fernandes Franco
CRC: MS01274301
CPF: 826.211.791-34

Empresa: Fogo Atacado Ltda
Respon: Fabio Chagas Da Silva
CPF: 899.435.111-68

Este documento é copia do original assinado digitalmente por JOSE EDUARDO CHEMIN CURY e tjms.jus.br. Protocolado em 08/03/2024 às 15:47, sob o número W00224070206888, e liberado nos autos digitais por Usuário padrão para acesso SAJ/AT, em 08/03/2024 às 16:03. Para acessar os autos processuais, acesse o site https://esaj.tjms.jus.br/pastadigital/pg/abrirConferenciaDocumento.do, informe o processo 0806724-68.2023.8.12.0002 e o código GEIzYhPP.



ATIVIDADES OPERACIONAIS

DO	(80.277,53)
rejuizo Líquido do Exercício	(80.277,53)
ação e Amortização	0,00
SPESAS FINANCEIRAS	0,00
(+) DESPESAS DE INVESTIMENTO	0,00
(=) TOTAL DOS AJUSTES	(80.277,53)
(+) CONTAS A RECEBER	(195.108,33)
Aumento/Redução Clientes	0,00
Aumento/Redução - Realizável a Longo Prazo	(250.000,00)
Adiantamento a Terceiros	52.036,00
Adiantamento a Fornecedores	0,00
Adiantamento a Funcionarios	2.855,67
Verbas Comerciais	0,00
Adiantamento a Fornecedores - LP	0,00
(+) ESTOQUES	0,00
Aumento/Redução do Estoque	0,00
Aumento/Redução - Mercadorias em Trânsito	0,00
(-) DIMINUIÇÃO NAS CONTAS A PAGAR	34.105,11
Aumento/Redução Contas a Pagar	50.357,22
Aumento/Redução Fornecedores	2.372,68
Aumento/Redução Obrigações Sociais e Trabalhistas	(18.849,89)
Despesas do Exercício Seguinte	225,10
Aumento/Redução Fornecedores LP	0,00
Provisao de Despesas	0,00
(=) CAIXA PROVENIENTE DAS OPERACOES	(241.280,75)
(-) JUROS PAGOS	0,00
(-) PROVISÕES TRIBUTARIAS	301,79
Saldo de IRPJ e CSLL a Pagar	0,00
Obrigações Tributárias	301,79
Impostos a Recuperar	0,00
(-) I.R NA FONTE SOBRE DIVIDENDOS RECEBIDOS	0,00
(=) CAIXA LIQUIDO DAS ATIVIDADES OPERACIONAIS	(240.978,96)
FLUXO DE CAIXA DAS ATIVIDADES INVESTIMENTOS	
(-) PARTICIPACOES EM ACOES E QUOTAS	(643,21)
Outros Investimentos Permanentes	(643,21)
Jchagas Agropecuaria	0,00
(+/-) AUMENTO/REDUCAO DE IMOBILIZADO	0,00
Compra/Venda de Imobilizado	0,00
Ativos em Formação - Consórcio	0,00
Obras em Andamento	0,00
Compensacao	0,00
(+) JUROS RECEBIDOS	0,00
(+) DIVIDENDOS RECEBIDOS	0,00
(=) CAIXA LIQUIDO DAS ATIVIDADES INVESTIMENTOS	(643,21)
FLUXO DE CAIXA DAS ATIVIDADES FINANCIAMENTO	
(+) INCENTIVOS FISCAIS	0,00
Aumento/Redução de Incentivos Fiscais	0,00
(+/-) PAGAMENTOS EMPRESTIMOS	0,00
Aumento/Redução nos Empréstimos Financiamentos CP	0,00
Aumento/Redução nos Empréstimos Financiamentos LP	0,00
(+) AUMENTO CAPITAL SOCIAL	250.000,00
Aumento Capital Social	250.000,00
(-) PAGAMENTOS DE DIVIDENDOS	0,00
Distribuição de Lucros	0,00
(=) CAIXA LIQUIDO DE ATIVIDADES DE FINANCIAMENTO	250.000,00
(=) CAIXA E EQUIVALENTES	(8.377,83)
+ Saldo Inicial de Caixa e Equivalentes	156.317,80
- Saldo Final de Caixa e Equivalentes	(164.695,63)
(-/+) VARIACAO DE CAIXAS E EQUIVALENTES	8.377,83

Reconhecemos a exatidão da presente Demonstração de Fluxo de Caixa e demais Demonstrações Contábeis dos Exercícios Findos em 31/12/2023
As Notas Explicativas são parte integrante das Demonstrações Contábeis

Navirai, 31 Dezembro, 2023

Contador: Alex Fernandes Franco
CRC: MS01274301
CPF: 826.211.791-34

Empresa: Fogo Atacado Ltda
Respon: Fabio Chagas Da Silva
CPF: 899.435.111-68

Este documento é copia do original assinado digitalmente por JOSE EDUARDO CHEMIN CURY e tjms.jus.br. Protocolado em 08/03/2024 às 15:47, sob o número W00224070206888 , e liberado nos autos digitais por Usuário padrão para acesso SAJ/AT, em 08/03/2024 às 16:03. Para acessar os autos processuais, acesse o site https://esaj.tjms.jus.br/pastadigital/pg/abrirConferenciaDocumento.do, informe o processo 0806724-68.2023.8.12.0002 e o código euWtw194.

BALANÇO PATRIMONIAL

	Saldo Atual
ATIVO	34.171.153,73D
ATIVO CIRCULANTE	7.023.473,10D
DISPONÍVEL	14.198,96D
CAIXA	14.139,05D
Caixa Geral	14.139,05D
BANCOS CONTA MOVIMENTO	59,91D
Banco do Brasil - C/C Ag 2609-3 CC 7076-9	59,91D
CLIENTES	1.000.565,96D
DUPLICATAS A RECEBER	1.000.565,96D
Duplicatas a receber	1.000.565,96D
OUTROS CRÉDITOS	2.800.000,00D
ADIANTAMENTOS A FORNECEDORES	2.800.000,00D
Fornecedores Mercadoria p/ Consumo	2.800.000,00D
CREDITOS COM PESSOAS LIGADAS	3.208.708,18D
CRÉDITOS A RECEBER	3.208.708,18D
Adiantamento Socios	3.000,00D
Adiantamento Fábio Chagas	3.075.708,18D
Adiantamento Jchagas Holding	130.000,00D
ATIVO NÃO-CIRCULANTE	27.147.680,63D
OUTROS CRÉDITOS	2.000,00D
DEPÓSITOS JUDICIAIS	2.000,00D
Bloqueio Judicial	2.000,00D
IMOBILIZADO	27.145.680,63D
IMÓVEIS	26.011.845,60D
Terrenos	6.219.153,75D
Edifícios	5.377.430,80D
Benfeitoria Imóvel Próprio	2.927.785,21D
Terras	11.338.532,00D
Fogo Castelo	148.943,84D
ATIVOS EM FORMACAO	1.133.835,03D
Consortios	1.133.835,03D
PASSIVO	34.171.153,73C
PASSIVO CIRCULANTE	160.866,51C
FORNECEDORES	53.803,06C
FORNECEDORES	53.803,06C
Fornecedores de Mercadorias p/ Consumo	41.477,37C
Fornecedores De Servicos	12.325,69C
OBRIGAÇÕES TRIBUTÁRIAS	107.063,45C
IMPOSTOS E CONTRIBUIÇÕES A RECOLHER	107.063,45C
Parcelamento de Impostos	107.063,45C
PASSIVO NÃO-CIRCULANTE	24.183.001,01C
PASSIVO EXIGÍVEL A LONGO PRAZO	24.183.001,01C
FINANCIAMENTOS	5.696.895,60C
Frederico Felini	1.700.000,00C
Eduardo Dias Leite	3.676.628,93C
João Marcos Pedro Rosa	311.666,67C
Oswaldo Leite de Oliveira	8.600,00C
CONTROLADORA, CONTROLADAS E COLIGADAS	18.486.105,41C
Adiantamento de Clientes	130.000,00C
Adiantamento Jchagas Alimentos -	5.126.748,99C
Adiantamento Jchagas Alimentos	13.229.356,42C
PATRIMÔNIO LÍQUIDO	9.827.286,21C
CAPITAL SOCIAL	14.508.532,00C
CAPITAL SUBSCRITO	14.508.532,00C
Capital Social	14.508.532,00C
LUCROS OU PREJUÍZOS ACUMULADOS	4.681.245,79D
LUCROS OU PREJUÍZOS ACUMULADOS	4.681.245,79D
(-) Prejuízos Acumulados	6.273.136,38D

BALANÇO PATRIMONIAL

Descrição	Saldo Atual
Prejuizos Acumulados	1.591.890,59C

FÁBIO CHAGAS DA SILVA
CPF: 899.435.111-68

ALEX FERNANDES FRANCO
Reg. no CRC - MS sob o No. MS012743/O-1
CPF: 826.211.791-34



DEMONSTRAÇÃO DO RESULTADO DO EXERCÍCIO EM 30/11/2023

Re	la	0,00
Despesas Operacionais		(163.755,29)
Despesas Administrativas		
Multas de mora por atraso	(18.376,33)	
Água e Esgoto	(412,54)	
Energia Elétrica	(135.171,49)	
Material Construção	(1.757,05)	
Tarifas e Despesas Bancárias	(161,02)	
Juros de Mora	(7.876,86)	(163.755,29)
Despesas Tributarias		
Outros Impostos / Prefeitura	(91.140,36)	(91.140,36)
Resultado operacional líquido		0,00
Resultado Antes do IR		0,00
PREJUÍZO DO EXERCÍCIO		(254.895,65)

FÁBIO CHAGAS DA SILVA

CPF: 899.435.111-68

ALEX FERNANDES FRANCO

Reg. no CRC - MS sob o No. MS012743/O-1

CPF: 826.211.791-34



**DEMONSTRAÇÃO DOS FLUXOS DE CAIXA PELO MÉTODO DIRETO EM
 30 DE NOVEMBRO DE 2023**

ATIVIDADES OPERACIONAIS	
Valores Recebidos	248.025,48
Valores pagos a Fornecedores	(40.032,20)
Caixa Gerado Pelas Operações	207.993,28
Tributos pagos	(258,57)
Fluxo de Caixa Antes de Itens Extraordinários	207.734,71
Outros recebimentos(pagamento) líquidos	(169.444,59)
Caixa Líquido Proveniente das Atividades Operacionais	38.290,12
ATIVIDADES DE INVESTIMENTO	
Compras de imobilizado	(40.165,44)
CAIXA LÍQUIDO USADO NAS ATIVIDADES DE INVESTIMENTOS	(40.165,44)
Redução nas Disponibilidades	(1.875,32)
DISPONIBILIDADES - NO INÍCIO DO PERÍODO	16.074,28
DISPONIBILIDADES - NO FINAL DO PERÍODO	14.198,96

FÁBIO CHAGAS DA SILVA

CPF: 899.435.111-68

ALEX FERNANDES FRANCO

Reg. no CRC - MS sob o No. MS012743/O-1

CPF: 826.211.791-34

Este documento é copia do original assinado digitalmente por JOSE EDUARDO CHEMIN CURY e tjms.jus.br. Protocolado em 08/03/2024 às 15:47, sob o número W00224070206888 , e liberado nos autos digitais por Usuário padrão para acesso SAJ/AT, em 08/03/2024 às 16:03. Para acessar os autos processuais, acesse o site https://esaj.tjms.jus.br/pastadigital/pg/abrirConferenciaDocumento.do, informe o processo 0806724-68.2023.8.12.0002 e o código 1HJ9Kx9n.

BALANÇO PATRIMONIAL

	Saldo Atual
ATIVO	34.212.123,60D
ATIVO CIRCULANTE	7.024.621,68D
DISPONÍVEL	15.347,54D
CAIXA	14.139,05D
Caixa Geral	14.139,05D
BANCOS CONTA MOVIMENTO	1.208,49D
Banco do Brasil - C/C Ag 2609-3 CC 7076-9	1.208,49D
CLIENTES	1.000.565,96D
DUPLICATAS A RECEBER	1.000.565,96D
Duplicatas a receber	1.000.565,96D
OUTROS CRÉDITOS	2.800.000,00D
ADIANTAMENTOS A FORNECEDORES	2.800.000,00D
Fornecedores Mercadoria p/ Consumo	2.800.000,00D
CREDITOS COM PESSOAS LIGADAS	3.208.708,18D
CRÉDITOS A RECEBER	3.208.708,18D
Adiantamento Socios	3.000,00D
Adiantamento Fábio Chagas	3.075.708,18D
Adiantamento Jchagas Holding	130.000,00D
ATIVO NÃO-CIRCULANTE	27.187.501,92D
OUTROS CRÉDITOS	2.000,00D
DEPÓSITOS JUDICIAIS	2.000,00D
Bloqueio Judicial	2.000,00D
IMOBILIZADO	27.185.501,92D
IMÓVEIS	26.011.845,60D
Terrenos	6.219.153,75D
Edifícios	5.377.430,80D
Benfeitoria Imóvel Próprio	2.927.785,21D
Terras	11.338.532,00D
Fogo Castelo	148.943,84D
ATIVOS EM FORMACAO	1.173.656,32D
Consortios	1.173.656,32D
PASSIVO	34.212.123,60C
PASSIVO CIRCULANTE	155.037,54C
FORNECEDORES	47.974,09C
FORNECEDORES	47.974,09C
Fornecedores de Mercadorias p/ Consumo	35.648,40C
Fornecedores De Servicos	12.325,69C
OBRIGAÇÕES TRIBUTÁRIAS	107.063,45C
IMPOSTOS E CONTRIBUIÇÕES A RECOLHER	107.063,45C
Parcelamento de Impostos	107.063,45C
PASSIVO NÃO-CIRCULANTE	24.466.185,81C
PASSIVO EXIGÍVEL A LONGO PRAZO	24.466.185,81C
FINANCIAMENTOS	5.696.895,60C
Frederico Felini	1.700.000,00C
Eduardo Dias Leite	3.676.628,93C
João Marcos Pedro Rosa	311.666,67C
Oswaldo Leite de Oliveira	8.600,00C
CONTROLADORA, CONTROLADAS E COLIGADAS	18.769.290,21C
Adiantamento de Clientes	130.000,00C
Adiantamento Jchagas Alimentos -	4.231.376,60C
Adiantamento Jchagas Alimentos	14.407.913,61C
PATRIMÔNIO LÍQUIDO	9.590.900,25C
CAPITAL SOCIAL	14.508.532,00C
CAPITAL SUBSCRITO	14.508.532,00C
Capital Social	14.508.532,00C
LUCROS OU PREJUÍZOS ACUMULADOS	4.917.631,75D
LUCROS OU PREJUÍZOS ACUMULADOS	4.917.631,75D

BALANÇO PATRIMONIAL

Descrição	Saldo Atual
(-) Prejuízos Acumulados	4.917.631,75D

FÁBIO CHAGAS DA SILVA
CPF: 899.435.111-68

ALEX FERNANDES FRANCO
Reg. no CRC - MS sob o No. MS012743/O-1
CPF: 826.211.791-34

Este documento é copia do original assinado digitalmente por JOSE EDUARDO CHEMIN CURY e tjms.jus.br. Protocolado em 08/03/2024 às 15:47, sob o número W00224070206388 liberado nos autos digitais por Usuário padrão para acesso SAJ/AT, em 08/03/2024 às 16:03. Para acessar os autos processuais, acesse o site <https://esaj.tjms.jus.br/pastadigital/pg/abrirConferenciaDocumento.do>, informe o processo 0806724-68.2023.8.12.0002 e o código bamTdsX7.



DEMONSTRAÇÃO DO RESULTADO DO EXERCÍCIO EM 31/12/2023

Re	la	0,00
Despesas Operacionais		(236.126,84)
Despesas Administrativas		
Água e Esgoto	(394,90)	
Energia Elétrica	(235.525,90)	
Tarifas e Despesas Bancárias	(206,04)	(236.126,84)
Despesas Tributárias		
Outros Impostos / Prefeitura	(259,12)	(259,12)
Resultado operacional líquido		0,00
Resultado Antes do IR		0,00
PREJUÍZO DO EXERCÍCIO		(236.385,96)

FÁBIO CHAGAS DA SILVA

CPF: 899.435.111-68

ALEX FERNANDES FRANCO

Reg. no CRC - MS sob o No. MS012743/O-1

CPF: 826.211.791-34

**DEMONSTRAÇÃO DOS FLUXOS DE CAIXA PELO MÉTODO DIRETO EM
31 DE DEZEMBRO DE 2023****ATIVIDADES OPERACIONAIS**

Valores Recebidos	311.405,68
Valores pagos a Fornecedores	(5.828,97)
Caixa Gerado Pelas Operações	305.576,71
Tributos pagos	(259,12)
Fluxo de Caixa Antes de Itens Extraordinários	305.317,59
Outros recebimentos(pagamento) líquidos	(256.126,84)
Caixa Líquido Proveniente das Atividades Operacionais	49.190,75

ATIVIDADES DE INVESTIMENTO

Compras de imobilizado	(39.821,29)
CAIXA LÍQUIDO USADO NAS ATIVIDADES DE INVESTIMENTOS	(39.821,29)

ATIVIDADES DE FINANCIAMENTO

Pagamentos de lucros e dividendos	(8.220,88)
CAIXA LÍQUIDO GERADO PELAS ATIVIDADES DE FINANCIAMENTOS	(8.220,88)

Aumento nas Disponibilidades	1.148,58
DISPONIBILIDADES - NO INÍCIO DO PERÍODO	14.198,96
DISPONIBILIDADES - NO FINAL DO PERÍODO	15.347,54

FÁBIO CHAGAS DA SILVA

CPF: 899.435.111-68

ALEX FERNANDES FRANCO

Reg. no CRC - MS sob o No. MS012743/O-1

CPF: 826.211.791-34



Saldo: 11/2023 D/C

	151.065.211,97	D
LANTE	54.808.579,07	D
VEL	5.335.921,64	D
xa Geral	1.806.303,79	D
Bancos Contas Movimento	1.835.533,52	D
Aplicacoes Financeiras	1.602.523,84	D
Valores em Transito	33.601,12	D
Valores a Identificar	57.959,37	D
Créditos a Compensar	0,00	C
CONTAS E TITULOS A RECEBER	35.224.090,92	D
Faturas a Receber	2.036.819,80	D
Conveniados a Receber	543.318,25	D
Cartoes a Receber	1.860.498,22	D
Tickets a Receber	166.752,45	D
Cheques em Carteira	609.680,81	D
Titulos a Receber	8.434,47	D
Adiantamento a Fornecedor	17.333.998,50	D
Adiantamento a Funcionarios	787.411,28	D
Tributos a Recuperar	2.830.760,09	D
Outros Creditos	1.836.790,06	D
Emprestimos	7.209.626,99	D
Creditos com Pessoas Coligadas	0,00	C
ESTOQUE	14.165.087,50	D
Estoque de Mercadorias	14.137.412,50	D
Almoxarifado	27.675,00	D
DESPESAS DO EXERCICIO SEGUINTE	83.479,01	D
Despesas Pagas Antecipadamente	83.479,01	D
ATIVO NAO CIRCULANTE	5.318.359,53	D
CONTAS E TITULOS A RECEBER	5.318.359,53	D
Faturas a Receber	0,00	C
Convenios a Receber	0,00	C
Cheques Em Carteira	0,00	C
Titulos a Receber	1.996.442,25	D
Adiantamento a Fornecedores	0,00	C
Tributos a Recuperar	0,00	C
Outros Creditos	0,00	C
Creditos Com Pessoas Ligadas	3.321.917,28	D
INVESTIMENTOS TEMPORARIOS	0,00	C
DESPESAS ANTECIPADAS	0,00	C
Despesas Pagas Antecipadamente	0,00	C
REALIZAVEL A LONGO PRAZO	89.608.825,33	D
INVESTIMENTOS	14.464.426,04	D
Participacoes Por Acoes e Quotas	14.464.426,04	D
IMOBILIZADO	66.264.399,29	D
Imobilizado Tecnico	80.464.984,62	D
(-) Depreciacao Acumulada	16.453.133,85	C
(-) Amortizacao Acumulada	0,00	C
Construcoes Em Andamento	0,00	C
Ativos Em Formacao	1.835.801,83	D
Transferencia De Bens Do Imobilizado	0,00	C
Imobilizado Leasing Financeiro	761.600,00	D
(-) Depreciacao Acumulada Leasing Financeiro	344.853,31	C
INTANGIVEL	8.880.000,00	D
Pesquisa e Desenvolvimento Novos Produtos	0,00	C
Gastos Com Pesquisa, Desenv. De Novos Projetos	0,00	C
Ativo Diferido Em Formacao	0,00	C
(-) Amortizacao Acumulada	0,00	C
Bens Intangiveis	8.880.000,00	D
COMPENSACAO ATIVA	1.329.448,04	D
CONTRATOS E BENS	1.329.448,04	D
Contratos De Compromissos e Obrigacoes	0,00	C
Bens e Mercad. Em Poder De Terceiros	517.256,61	D
Bens De Terceiros Sob Nossa Responsabilidade	812.191,43	D
Transferencias De Mercadoria / Materiais	0,00	C
Recebimento De Contas Correspondente Bancario	0,00	C

Descrição	Saldo: 11/2023	D/C
PASSIVO	151.065.211,97	C
PASSIVO CIRCULANTE	70.594.212,52	C
OBRIGACOES OPERACIONAIS	67.505.356,92	C
Fornecedores	30.049.139,45	C
Titulos a Pagar	5.511.302,93	C
Salarios a Pagar	1.035.083,65	C
Contribuicoes Sociais a Recolher	568.781,61	C
Impostos, Taxas e Tributos a Pagar	274.008,71	C
Emprestimos e Financiamentos a Pagar	22.041.073,55	C
Cobranças a Ressarcir	2.134.864,77	C
Outras Obrigacoes	5.891.102,25	C
OBRIGACOES PROVISIONADAS	3.088.855,60	C
Provisao	3.088.855,60	C
PASSIVO NAO CIRCULANTE	100.959.296,24	C
OBRIGACOES	100.959.296,24	C
Fornecedores	0,00	C
Titulos a Pagar	24.537.638,48	C
Emprestimos e Financiamentos a Pagar	71.548.313,04	C
Obrigacoes Com Pessoas Ligadas	0,00	C
Outras Obrigacoes	4.873.344,72	C
OBRIGACOES PROVISIONADAS	0,00	C
Provisao Para Contingencias Fiscais e Outras	0,00	C
PATRIMONIO LIQUIDO	21.817.744,83	D
CAPITAL SOCIAL	6.252.000,00	C
Capital Realizado	6.252.000,00	C
RESERVA DE CAPITAL	4.966.210,53	C
Reservas de Subvencoes	4.966.210,53	C
RESERVA DE REAVALIACAO	0,00	C
Reserva De Reavaliacao	0,00	C
LUCROS ACUMULADOS	6.377.997,58	C
Lucros Acumulados	6.377.997,58	C
PREJUIZOS ACUMULADOS	37.542.410,70	D
Prejuizos Acumulados	37.542.410,70	D
RESULTADO DO EXERCICIO	1.871.542,24	D
Resultado Do Exercicio	1.871.542,24	D
(-) Distribuicoes de Lucros	0,00	C
AJUSTES DE EXERCICIOS ANTERIORES	0,00	C
Ajustes de Exercicios Anteriores	0,00	C
CONTAS DE COMPENSACAO	1.329.448,04	C
CONTAS DE COMPENSACAO	1.329.448,04	C
Contas De Compensacao	1.329.448,04	C

Reconhecemos a exatidão do presente Balanço Patrimonial e demais Demonstrações
 Contábeis dos Exercícios Findos em 30/11/2023
 As Notas Explicativas são parte integrante das Demonstrações Contábeis

Navirai, 30 Novembro, 2023

Contador: Alex Fernandes Franco
 CRC: MS01274301
 CPF: 826.211.791-34

Empresa: Jchagas Alimentos Ltda
 Respon: Fabio Chagas Da Silva
 CPF: 899.435.111-68

Este documento é copia do original assinado digitalmente por JOSE EDUARDO CHEMIN CURY e tjms.jus.br. Protocolado em 08/03/2024 às 15:47, sob o número W00224070206888 , e liberado nos autos digitais por Usuário padrão para acesso SAJ/AT, em 08/03/2024 às 16:03. Para acessar os autos processuais, acesse o site https://esaj.tjms.jus.br/pastadigital/pg/abrirConferenciaDocumento.do, informe o processo 0806724-68.2023.8.12.0002 e o código UFEMOFBh.



11/2023 D/C

TADO	1.871.542,24	D
	11.292.685,46	C
S OPERACIONAL LIQUIDA	11.004.363,61	C
das de Mercadorias	11.831.796,84	C
Deduções da Venda de Mercadorias	827.433,23	D
RECEITAS COMERCIAIS	262.819,03	C
Receitas Comerciais	262.819,03	C
RECEITAS DIVERSAS	25.502,82	C
Receitas Diversas	9.675,54	C
Receitas Financeiras	15.827,28	C
CUSTO DAS MERCADORIAS VENDIDAS	9.131.758,54	D
CUSTO DAS MERCADORIAS VENDIDAS - CMV	9.131.758,54	D
Estoque Inicial	14.279.557,96	D
Entradas De Mercadorias	8.595.446,04	D
(-) Estoque Final	13.743.245,46	C
DESPESAS OPERACIONAIS	4.530.769,65	D
DESPESAS COM PESSOAL	2.029.440,51	D
Pro Labore	7.390,19	D
Despesas Com Pessoal Direto	1.849.722,53	D
Benefícios	172.327,79	D
Remuneracoes Variaveis	0,00	C
OUTRAS DESPESAS OPERACIONAIS	762.088,71	D
Manutencao	111.153,09	D
Seguros	9.640,06	D
Despesas Com Veiculos	58.830,24	D
Transportes e Deslocamentos	68.066,12	D
Viagens e Estadias	20.580,95	D
Energia	314.291,27	D
Servicos de Utilidade Publica	39.294,31	D
Outras Despesas Vendas	83.073,63	D
Despesas Com Vendas Externas	57.159,04	D
DESPESAS GERAIS	1.716.426,74	D
Publicidade	67.249,91	D
Despesas De Expediente	61.640,43	D
Alugueis	357.771,10	D
Despesas Com Informática	80.218,97	D
Outras Despesas	331.971,82	D
Despesas Gerais	3.884,90	D
Servicos de Terceiros	110.869,77	D
Honorarios Profissionais	437.122,22	D
Despesas Financeiras	265.697,62	D
Despesas Grupo	0,00	C
DESPESAS FISCAIS	22.813,69	D
Despesas Fiscais	22.813,69	D
RESULTADOS NAO OPERACIONAIS	498.300,49	C
OUTROS RESULTADOS NAO OPERACIONAIS	498.300,49	C
Outras Receitas Nao Operacionais	498.300,49	C
Prestacao de Servicos	0,00	C
Deducao dos Servicos Prestados	0,00	C
RECEITAS E DESPESAS NAO OPERACIONAIS	0,00	C
Resultado Na Venda Imobilizado	0,00	C
PROVISAO DE IMPOSTO S/ LUCRO	0,00	C
Provisao De Imposto S/ Lucro	0,00	C

Reconhecemos a exatidão da presente Demonstração de Resultado e demais Demonstrações Contábeis dos Exercícios Findos em 30/11/2023
As Notas Explicativas são parte integrante das Demonstrações Contábeis

Navirai, 30 Novembro, 2023

Contador: Alex Fernandes Franco
CRC: MS01274301
CPF: 826.211.791-34

Empresa: Jchagas Alimentos Ltda
Respon: Fabio Chagas Da Silva
CPF: 899.435.111-68

Este documento é copia do original assinado digitalmente por JOSE EDUARDO CHEMIN CURY e tjms.jus.br. Protocolado em 08/03/2024 às 15:47, sob o número W00224070206888 , e liberado nos autos digitais por Usuário padrão para acesso SAJ/AT, em 08/03/2024 às 16:03. Para acessar os autos processuais, acesse o site https://esaj.tjms.jus.br/pastadigital/pg/abrirConferenciaDocumento.do, informe o processo 0806724-68.2023.8.12.0002 e o código IR2cXqAs.



ATIVIDADES OPERACIONAIS

DO	(1.871.542,24)
rejuízo Líquido do Exercício	(1.871.542,24)
ação e Amortização	(328.523,96)
SPESAS FINANCEIRAS	0,00
(+) DESPESAS DE INVESTIMENTO	0,00
(=) TOTAL DOS AJUSTES	(2.200.066,20)
(+) CONTAS A RECEBER	(204.628,31)
Aumento/Redução Clientes	(65.763,77)
Aumento/Redução - Realizável a Longo Prazo	(119.851,75)
Adiantamento a Terceiros	0,00
Adiantamento a Fornecedores	460.030,95
Adiantamento a Funcionários	(464.385,02)
Verbas Comerciais	(14.658,72)
Adiantamento a Fornecedores - LP	0,00
(+) ESTOQUES	481.046,37
Aumento/Redução do Estoque	481.046,37
Aumento/Redução - Mercadorias em Trânsito	0,00
(-) DIMINUIÇÃO NAS CONTAS A PAGAR	1.246.065,73
Aumento/Redução Contas a Pagar	195.737,66
Aumento/Redução Fornecedores	524.642,19
Aumento/Redução Obrigações Sociais e Trabalhistas	495.954,39
Despesas do Exercício Seguinte	29.731,49
Aumento/Redução Fornecedores LP	0,00
Provisão de Despesas	0,00
(=) CAIXA PROVENIENTE DAS OPERACOES	(677.582,41)
(-) JUROS PAGOS	0,00
(-) PROVISÕES TRIBUTARIAS	36.399,67
Saldo de IRPJ e CSLL a Pagar	0,00
Obrigações Tributárias	25.959,55
Impostos a Recuperar	10.440,12
(-) I.R NA FONTE SOBRE DIVIDENDOS RECEBIDOS	0,00
(=) CAIXA LIQUIDO DAS ATIVIDADES OPERACIONAIS	(641.182,74)
FLUXO DE CAIXA DAS ATIVIDADES INVESTIMENTOS	
(-) PARTICIPACOES EM ACOES E QUOTAS	(165,00)
Outros Investimentos Permanentes	(165,00)
Jchagas Agropecuária	0,00
(+/-) AUMENTO/REDUCAO DE IMOBILIZADO	675.027,57
Compra/Venda de Imobilizado	347.216,56
Ativos em Formação - Consórcio	(712,95)
Obras em Andamento	0,00
Compensação	328.523,96
(+) JUROS RECEBIDOS	0,00
(+) DIVIDENDOS RECEBIDOS	0,00
(=) CAIXA LIQUIDO DAS ATIVIDADES INVESTIMENTOS	674.862,57
FLUXO DE CAIXA DAS ATIVIDADES FINANCIAMENTO	
(+) INCENTIVOS FISCAIS	0,00
Aumento/Redução de Incentivos Fiscais	0,00
(+/-) PAGAMENTOS EMPRESTIMOS	(275.226,16)
Aumento/Redução nos Empréstimos Financiamentos CP	(275.226,16)
Aumento/Redução nos Empréstimos Financiamentos LP	0,00
(+) AUMENTO CAPITAL SOCIAL	0,00
Aumento Capital Social	0,00
(-) PAGAMENTOS DE DIVIDENDOS	0,00
Distribuição de Lucros	0,00
(=) CAIXA LIQUIDO DE ATIVIDADES DE FINANCIAMENTO	(275.226,16)
(=) CAIXA E EQUIVALENTES	241.546,33
+ Saldo Inicial de Caixa e Equivalentes	5.485.907,48
- Saldo Final de Caixa e Equivalentes	(5.244.361,15)
(-/+) VARIACAO DE CAIXAS E EQUIVALENTES	(241.546,33)

Reconhecemos a exatidão da presente Demonstração de Fluxo de Caixa e demais Demonstrações Contábeis dos Exercícios Findos em 30/11/2023
As Notas Explicativas são parte integrante das Demonstrações Contábeis

Navirai, 30 Novembro, 2023

Contador: Alex Fernandes Franco
CRC: MS01274301
CPF: 826.211.791-34

Empresa: Jchagas Alimentos Ltda
Respon: Fabio Chagas Da Silva
CPF: 899.435.111-68



Saldo: 12/2023 D/C

	174.837.833,08	D
	79.356.552,08	D
LANTE		
VEL	20.916.838,99	D
xa Geral	2.397.756,14	D
Bancos Contas Movimento	4.879.093,98	D
Aplicacoes Financeiras	13.523.869,92	D
Valores em Transito	60.787,94	D
Valores a Identificar	55.331,01	D
Créditos a Compensar	0,00	C
CONTAS E TITULOS A RECEBER	40.006.098,83	D
Faturas a Receber	1.777.450,77	D
Conveniados a Receber	535.411,79	D
Cartoes a Receber	3.868.314,88	D
Tickets a Receber	468.525,22	D
Cheques em Carteira	614.438,25	D
Titulos a Receber	158.193,81	D
Adiantamento a Fornecedor	19.874.285,15	D
Adiantamento a Funcionarios	366.446,62	D
Tributos a Recuperar	3.185.625,73	D
Outros Creditos	1.826.933,62	D
Emprestimos	7.330.472,99	D
Creditos com Pessoas Coligadas	0,00	C
ESTOQUE	18.368.178,60	D
Estoque de Mercadorias	18.365.193,60	D
Almoxarifado	2.985,00	D
DESPESAS DO EXERCICIO SEGUINTE	65.435,66	D
Despesas Pagas Antecipadamente	65.435,66	D
ATIVO NAO CIRCULANTE	4.842.952,99	D
CONTAS E TITULOS A RECEBER	4.842.952,99	D
Faturas a Receber	0,00	C
Convenios a Receber	0,00	C
Cheques Em Carteira	0,00	C
Titulos a Receber	1.996.442,25	D
Adiantamento a Fornecedores	0,00	C
Tributos a Recuperar	0,00	C
Outros Creditos	0,00	C
Creditos Com Pessoas Ligadas	2.846.510,74	D
INVESTIMENTOS TEMPORARIOS	0,00	C
DESPESAS ANTECIPADAS	0,00	C
Despesas Pagas Antecipadamente	0,00	C
REALIZAVEL A LONGO PRAZO	89.300.379,97	D
INVESTIMENTOS	14.477.131,47	D
Participacoes Por Acoes e Quotas	14.477.131,47	D
IMOBILIZADO	65.943.248,50	D
Imobilizado Tecnico	80.502.764,74	D
(-) Depreciacao Acumulada	16.800.084,38	C
(-) Amortizacao Acumulada	0,00	C
Construcoes Em Andamento	0,00	C
Ativos Em Formacao	1.836.514,78	D
Transferencia De Bens Do Imobilizado	0,00	C
Imobilizado Leasing Financeiro	761.600,00	D
(-) Depreciacao Acumulada Leasing Financeiro	357.546,64	C
INTANGIVEL	8.880.000,00	D
Pesquisa e Desenvolvimento Novos Produtos	0,00	C
Gastos Com Pesquisa, Desenv. De Novos Projetos	0,00	C
Ativo Diferido Em Formacao	0,00	C
(-) Amortizacao Acumulada	0,00	C
Bens Intangiveis	8.880.000,00	D
COMPENSACAO ATIVA	1.337.948,04	D
CONTRATOS E BENS	1.337.948,04	D
Contratos De Compromissos e Obrigacoes	0,00	C
Bens e Mercad. Em Poder De Terceiros	525.756,61	D
Bens De Terceiros Sob Nossa Responsabilidade	812.191,43	D
Transferencias De Mercadoria / Materiais	0,00	C
Recebimento De Contas Correspondente Bancario	0,00	C

Descrição	Saldo: 12/2023	D/C
PASSIVO	174.837.833,08	C
PASSIVO CIRCULANTE	70.568.157,70	C
OBRIGACOES OPERACIONAIS	68.447.702,60	C
Fornecedores	32.146.519,10	C
Titulos a Pagar	6.382.899,23	C
Salarios a Pagar	870.631,12	C
Contribuicoes Sociais a Recolher	587.469,94	C
Impostos, Taxas e Tributos a Pagar	356.139,30	C
Emprestimos e Financiamentos a Pagar	21.428.914,00	C
Cobranças a Ressarcir	2.240.737,95	C
Outras Obrigacoes	4.434.391,96	C
OBRIGACOES PROVISIONADAS	2.120.455,10	C
Provisao	2.120.455,10	C
PASSIVO NAO CIRCULANTE	125.099.296,24	C
OBRIGACOES	125.099.296,24	C
Fornecedores	0,00	C
Titulos a Pagar	23.677.638,48	C
Emprestimos e Financiamentos a Pagar	71.548.313,04	C
Obrigacoes Com Pessoas Ligadas	0,00	C
Outras Obrigacoes	29.873.344,72	C
OBRIGACOES PROVISIONADAS	0,00	C
Provisao Para Contingencias Fiscais e Outras	0,00	C
PATRIMONIO LIQUIDO	22.167.568,90	D
CAPITAL SOCIAL	6.252.000,00	C
Capital Realizado	6.252.000,00	C
RESERVA DE CAPITAL	4.966.210,53	C
Reservas de Subvencoes	4.966.210,53	C
RESERVA DE REAVALIACAO	0,00	C
Reserva De Reavaliacao	0,00	C
LUCROS ACUMULADOS	6.377.997,58	C
Lucros Acumulados	6.377.997,58	C
PREJUIZOS ACUMULADOS	39.413.952,94	D
Prejuizos Acumulados	39.413.952,94	D
RESULTADO DO EXERCICIO	349.824,07	D
Resultado Do Exercicio	349.824,07	D
(-) Distribuicoes de Lucros	0,00	C
AJUSTES DE EXERCICIOS ANTERIORES	0,00	C
Ajustes de Exercicios Anteriores	0,00	C
CONTAS DE COMPENSACAO	1.337.948,04	C
CONTAS DE COMPENSACAO	1.337.948,04	C
Contas De Compensacao	1.337.948,04	C

Reconhecemos a exatidão do presente Balanço Patrimonial e demais Demonstrações
 Contábeis dos Exercícios Findos em 31/12/2023
 As Notas Explicativas são parte integrante das Demonstrações Contábeis

Navirai, 31 Dezembro, 2023

Contador: Alex Fernandes Franco
 CRC: MS01274301
 CPF: 826.211.791-34

Empresa: Jchagas Alimentos Ltda
 Respon: Fabio Chagas Da Silva
 CPF: 899.435.111-68

Este documento é copia do original assinado digitalmente por JOSE EDUARDO CHEMIN CURY e tjms.jus.br. Protocolado em 08/03/2024 às 15:47, sob o número W00224070206888 , e liberado nos autos digitais por Usuário padrão para acesso SAJ/AT, em 08/03/2024 às 16:03. Para acessar os autos processuais, acesse o site https://esaj.tjms.jus.br/pastadigital/pg/abrirConferenciaDocumento.do, informe o processo 0806724-68.2023.8.12.0002 e o código e15UJTsm.



12/2023 D/C

TADO	349.824,07	D
	15.974.758,58	C
S OPERACIONAL LIQUIDA	14.931.475,30	C
das de Mercadorias	16.025.610,12	C
Deduções da Venda de Mercadorias	1.094.134,82	D
RECEITAS COMERCIAIS	161.694,68	C
Receitas Comerciais	161.694,68	C
RECEITAS DIVERSAS	881.588,60	C
Receitas Diversas	849.473,20	C
Receitas Financeiras	32.115,40	C
CUSTO DAS MERCADORIAS VENDIDAS	11.658.756,08	D
CUSTO DAS MERCADORIAS VENDIDAS - CMV	11.658.756,08	D
Estoque Inicial	13.743.245,46	D
Entradas De Mercadorias	15.775.165,44	D
(-) Estoque Final	17.859.654,82	C
DESPESAS OPERACIONAIS	5.474.133,40	D
DESPESAS COM PESSOAL	2.314.171,93	D
Pro Labore	7.390,19	D
Despesas Com Pessoal Direto	2.093.234,08	D
Beneficios	213.547,66	D
Remuneracoes Variaveis	0,00	C
OUTRAS DESPESAS OPERACIONAIS	870.356,50	D
Manutencao	129.210,40	D
Seguros	2.403,49	D
Despesas Com Veiculos	67.317,77	D
Transportes e Deslocamentos	133.030,80	D
Viagens e Estadias	26.046,74	D
Energia	316.982,11	D
Servicos de Utilidade Publica	55.752,47	D
Outras Despesas Vendas	100.569,12	D
Despesas Com Vendas Externas	39.043,60	D
DESPESAS GERAIS	2.265.332,23	D
Publicidade	110.294,66	D
Despesas De Expediente	43.971,41	D
Alugueis	375.033,32	D
Despesas Com Informática	89.140,53	D
Outras Despesas	333.605,68	D
Despesas Gerais	2.709,92	D
Servicos de Terceiros	116.415,57	D
Honorarios Profissionais	730.551,98	D
Despesas Financeiras	463.609,16	D
Despesas Grupo	0,00	C
DESPESAS FISCAIS	24.272,74	D
Despesas Fiscais	24.272,74	D
RESULTADOS NAO OPERACIONAIS	808.306,83	C
OUTROS RESULTADOS NAO OPERACIONAIS	808.306,83	C
Outras Receitas Nao Operacionais	808.306,83	C
Prestacao de Servicos	0,00	C
Deducao dos Servicos Prestados	0,00	C
RECEITAS E DESPESAS NAO OPERACIONAIS	0,00	C
Resultado Na Venda Imobilizado	0,00	C
PROVISAO DE IMPOSTO S/ LUCRO	0,00	C
Provisao De Imposto S/ Lucro	0,00	C

Reconhecemos a exatidão da presente Demonstração de Resultado e demais Demonstrações Contábeis dos Exercícios Findos em 31/12/2023
As Notas Explicativas são parte integrante das Demonstrações Contábeis

Navirai, 31 Dezembro, 2023

Contador: Alex Fernandes Franco
CRC: MS01274301
CPF: 826.211.791-34

Empresa: Jchagas Alimentos Ltda
Respon: Fabio Chagas Da Silva
CPF: 899.435.111-68

Este documento é copia do original assinado digitalmente por JOSE EDUARDO CHEMIN CURY e tjms.jus.br. Protocolado em 08/03/2024 às 15:47, sob o número W00224070206888 , e liberado nos autos digitais por Usuário padrão para acesso SAJ/AT, em 08/03/2024 às 16:03. Para acessar os autos processuais, acesse o site https://esaj.tjms.jus.br/pastadigital/pg/abrirConferenciaDocumento.do, informe o processo 0806724-68.2023.8.12.0002 e o código 7kEvHgAI.



ATIVIDADES OPERACIONAIS

DO	(349.824,07)
rejuizo Líquido do Exercício	(349.824,07)
ação e Amortização	(326.376,81)
SPESAS FINANCEIRAS	0,00
(+) DESPESAS DE INVESTIMENTO	0,00
(=) TOTAL DOS AJUSTES	(676.200,88)
(+) CONTAS A RECEBER	(3.976.294,19)
Aumento/Redução Clientes	(2.221.389,18)
Aumento/Redução - Realizável a Longo Prazo	475.406,54
Adiantamento a Terceiros	0,00
Adiantamento a Fornecedores	(2.540.286,65)
Adiantamento a Funcionarios	420.964,66
Verbas Comerciais	(110.989,56)
Adiantamento a Fornecedores - LP	0,00
(+) ESTOQUES	(4.203.091,10)
Aumento/Redução do Estoque	(4.203.091,10)
Aumento/Redução - Mercadorias em Trânsito	0,00
(-) DIMINUIÇÃO NAS CONTAS A PAGAR	24.662.017,49
Aumento/Redução Contas a Pagar	(1.350.837,11)
Aumento/Redução Fornecedores	2.968.975,95
Aumento/Redução Obrigações Sociais e Trabalhistas	(1.114.164,70)
Despesas do Exercício Seguinte	18.043,35
Aumento/Redução Fornecedores LP	24.140.000,00
Provisão de Despesas	0,00
(=) CAIXA PROVENIENTE DAS OPERACOES	15.806.431,32
(-) JUROS PAGOS	0,00
(-) PROVISÕES TRIBUTARIAS	(272.735,05)
Saldo de IRPJ e CSLL a Pagar	0,00
Obrigações Tributárias	82.130,59
Impostos a Recuperar	(354.865,64)
(-) I.R NA FONTE SOBRE DIVIDENDOS RECEBIDOS	0,00
(=) CAIXA LIQUIDO DAS ATIVIDADES OPERACIONAIS	15.533.696,27
FLUXO DE CAIXA DAS ATIVIDADES INVESTIMENTOS	
(-) PARTICIPACOES EM ACOES E QUOTAS	(12.705,43)
Outros Investimentos Permanentes	(12.705,43)
Jchagas Agropecuaria	0,00
(+/-) AUMENTO/REDUCAO DE IMOBILIZADO	647.527,60
Compra/Venda de Imobilizado	321.863,74
Ativos em Formação - Consórcio	(712,95)
Obras em Andamento	0,00
Compensacao	326.376,81
(+) JUROS RECEBIDOS	0,00
(+) DIVIDENDOS RECEBIDOS	0,00
(=) CAIXA LIQUIDO DAS ATIVIDADES INVESTIMENTOS	634.822,17
FLUXO DE CAIXA DAS ATIVIDADES FINANCIAMENTO	
(+) INCENTIVOS FISCAIS	0,00
Aumento/Redução de Incentivos Fiscais	0,00
(+/-) PAGAMENTOS EMPRESTIMOS	(612.159,55)
Aumento/Redução nos Empréstimos Financiamentos CP	(612.159,55)
Aumento/Redução nos Empréstimos Financiamentos LP	0,00
(+) AUMENTO CAPITAL SOCIAL	0,00
Aumento Capital Social	0,00
(-) PAGAMENTOS DE DIVIDENDOS	0,00
Distribuição de Lucros	0,00
(=) CAIXA LIQUIDO DE ATIVIDADES DE FINANCIAMENTO	(612.159,55)
(=) CAIXA E EQUIVALENTES	(15.556.358,89)
+ Saldo Inicial de Caixa e Equivalentes	5.244.361,15
- Saldo Final de Caixa e Equivalentes	(20.800.720,04)
(-/+) VARIACAO DE CAIXAS E EQUIVALENTES	15.556.358,89

Reconhecemos a exatidão da presente Demonstração de Fluxo de Caixa e demais Demonstrações Contábeis dos Exercícios Findos em 31/12/2023
As Notas Explicativas são parte integrante das Demonstrações Contábeis

Navirai, 31 Dezembro, 2023

Contador: Alex Fernandes Franco
CRC: MS01274301
CPF: 826.211.791-34

Empresa: Jchagas Alimentos Ltda
Respon: Fabio Chagas Da Silva
CPF: 899.435.111-68

Este documento é copia do original assinado digitalmente por JOSE EDUARDO CHEMIN CURY e tjms.jus.br. Protocolado em 08/03/2024 às 15:47, sob o número W00224070206888 , e liberado nos autos digitais por Usuário padrão para acesso SAJ/AT, em 08/03/2024 às 16:03. Para acessar os autos processuais, acesse o site https://esaj.tjms.jus.br/pastadigital/pg/abrirConferenciaDocumento.do, informe o processo 0806724-68.2023.8.12.0002 e o código P9pqVZHf.

BALANÇO PATRIMONIAL



Código	Descrição	Saldo Atual
ATIVO		
14.917.986,31D		
ATIVO CIRCULANTE		
14.916.239,79D		
OUTROS CRÉDITOS		
14.916.239,79D		
ADIANTAMENTO		
14.916.239,79D		
25	1.1.3.06.001	2.280.267,79D
530	1.1.3.06.003	94.000,00D
11	1.1.3.06.004	52.500,00D
5	1.1.3.06.005	12.489.472,00D
ATIVO NÃO-CIRCULANTE		
1.746,52D		
OUTROS CRÉDITOS		
1.746,52D		
APLICAÇÕES FINANCEIRAS		
1.746,52D		
533	1.2.2.05.001	1.746,52D
PASSIVO		
14.917.986,31C		
PASSIVO CIRCULANTE		
5.406,56C		
OUTRAS OBRIGAÇÕES		
5.406,56C		
OUTRAS OBRIGAÇÕES		
5.406,56C		
534	2.1.6.06.001	5.406,56C
PASSIVO NÃO-CIRCULANTE		
2.424.025,00C		
PASSIVO EXIGÍVEL A LONGO PRAZO		
2.424.025,00C		
CONTROLADORA, CONTROLADAS E COLIGADAS		
2.424.025,00C		
527	2.2.1.05.001	2.424.025,00C
PATRIMÔNIO LÍQUIDO		
12.488.554,75C		
CAPITAL SOCIAL		
12.489.473,00C		
CAPITAL SUBSCRITO		
12.489.473,00C		
245	2.3.1.01.001	12.489.473,00C
LUCROS OU PREJUÍZOS ACUMULADOS		
918,25D		
LUCROS OU PREJUÍZOS ACUMULADOS		
918,25D		
267	2.3.5.01.002	918,25D

FÁBIO CHAGAS DA SILVA
CPF: 899.435.111-68

ALEX FERNANDES FRANCO
Reg. no CRC - MS sob o No. MS012743/O-1
CPF: 826.211.791-34



DEMONSTRAÇÃO DO RESULTADO DO EXERCÍCIO EM 30/11/2023

RECEITAS			<u>0,00</u>
LUCRO BRUTO			<u>0,00</u>
DESPESAS OPERACIONAIS			<u>(6,56)</u>
DESPESAS ADMINISTRATIVAS			
JUROS PASSIVOS	(6,08)		
I.O.F	(0,48)		<u>(6,56)</u>
RESULTADO OPERACIONAL			<u>(6,56)</u>
RESULTADO ANTES DO IR E CSL			<u>(6,56)</u>
PREJUÍZO DO EXERCÍCIO			<u>(6,56)</u>

FÁBIO CHAGAS DA SILVA
CPF: 899.435.111-68

ALEX FERNANDES FRANCO
Reg. no CRC - MS sob o No. MS012743/O-1
CPF: 826.211.791-34

Este documento é copia do original assinado digitalmente por JOSE EDUARDO CHEMIN CURY e tjms.jus.br. Protocolado em 08/03/2024 às 15:47, sob o número W00224070206888 , e liberado nos autos digitais por Usuário padrão para acesso SAJ/AT, em 08/03/2024 às 16:03. Para acessar os autos processuais, acesse o site <https://esaj.tjms.jus.br/pastadigital/pg/abrirConferenciaDocumento.do>, informe o processo 0806724-68.2023.8.12.0002 e o código gtVDbSta.



**DEMONSTRAÇÃO DOS FLUXOS DE CAIXA PELO MÉTODO DIRETO EM
30 DE NOVEMBRO DE 2023**

ATIVIDADES OPERACIONAIS

Valores Recebidos	115.000,00
Caixa Gerado Pelas Operações	115.000,00
FLUXO DE CAIXA ANTES DE ITENS EXTRAORDINÁRIOS	115.000,00
Outros recebimentos (pagamento) líquidos	5.000,00
Caixa Líquido Gerado Pelas Atividades de Financiamentos	120.000,00

ATIVIDADES DE FINANCIAMENTO

Pagamentos de lucros e dividendos	(120.000,00)
CAIXA LÍQUIDO GERADO PELAS ATIVIDADES DE FINANCIAMENTOS	(120.000,00)

FÁBIO CHAGAS DA SILVA

CPF: 899.435.111-68

ALEX FERNANDES FRANCO

Reg. no CRC - MS sob o No. MS012743/O-1

CPF: 826.211.791-34

Este documento é copia do original assinado digitalmente por JOSE EDUARDO CHEMIN CURY e tjms.jus.br. Protocolado em 08/03/2024 às 15:47, sob o número W00224070206388 , e liberado nos autos digitais por Usuário padrão para acesso SAJ/AT, em 08/03/2024 às 16:03. Para acessar os autos processuais, acesse o site <https://esaj.tjms.jus.br/pastadigital/pg/abrirConferenciaDocumento.do>, informe o processo 0806724-68.2023.8.12.0002 e o código R3a9JsVs.

BALANÇO PATRIMONIAL



Código	Descrição	Saldo Atual
ATIVO		
ATIVO CIRCULANTE		15.162.103,92D
OUTROS CRÉDITOS		15.160.239,79D
ADIANTEAMENTO		15.160.239,79D
2 1.1	ADIANTEAMENTOS	2.524.267,79D
18 1.1.3	JCHAGAS ALIMENTOS	94.000,00D
24 1.1.3.06	JCHAGAS AGRO	52.500,00D
25 1.1.3.06.001	PART. SOCIETÁRIAS	12.489.472,00D
530 1.1.3.06.003		
11 1.1.3.06.004		
5 1.1.3.06.005		
ATIVO NÃO-CIRCULANTE		1.864,13D
OUTROS CRÉDITOS		1.864,13D
APLICAÇÕES FINANCEIRAS		1.864,13D
501 1.2	SICRED 33048-3 CONTA CAPITAL	1.864,13D
76 1.2.2		
81 1.2.2.05		
533 1.2.2.05.001		
PASSIVO		15.162.103,92C
PASSIVO CIRCULANTE		9.653,74C
OUTRAS OBRIGAÇÕES		9.653,74C
OUTRAS OBRIGAÇÕES		9.653,74C
149 2	OUTRAS OBRIGAÇÕES SALDO BANCO	9.653,74C
150 2.1		
200 2.1.6		
206 2.1.6.06		
534 2.1.6.06.001		
PASSIVO NÃO-CIRCULANTE		2.664.025,00C
PASSIVO EXIGÍVEL A LONGO PRAZO		2.664.025,00C
CONTROLADORA, CONTROLADAS E COLIGADAS		2.664.025,00C
503 2.2	JCHAGAS ALIMENTOS	2.664.025,00C
217 2.2.1		
225 2.2.1.05		
527 2.2.1.05.001		
PATRIMÔNIO LÍQUIDO		12.488.425,18C
CAPITAL SOCIAL		12.489.473,00C
CAPITAL SUBSCRITO		12.489.473,00C
242 2.3	CAPITAL SOCIAL	12.489.473,00C
243 2.3.1		
244 2.3.1.01		
245 2.3.1.01.001		
LUCROS OU PREJUÍZOS ACUMULADOS		1.047,82D
LUCROS OU PREJUÍZOS ACUMULADOS		1.047,82D
264 2.3.5	(-) PREJUÍZOS ACUMULADOS	1.047,82D
265 2.3.5.01		
267 2.3.5.01.002		

FÁBIO CHAGAS DA SILVA

CPF: 899.435.111-68

ALEX FERNANDES FRANCO

Reg. no CRC - MS sob o No. MS012743/O-1

CPF: 826.211.791-34

Este documento é copia do original assinado digitalmente por JOSE EDUARDO CHEMIN CURY e tjms.jus.br. Protocolado em 08/03/2024 às 15:47, sob o número W00224070206888, e liberado nos autos digitais por Usuário padrão para acesso SAJ/AT, em 08/03/2024 às 16:03. Para acessar os autos processuais, acesse o site https://esaj.tjms.jus.br/pastadigital/pg/abrirConferenciaDocumento.do, informe o processo 0806724-68.2023.8.12.0002 e o código V5sl41uz.



DEMONSTRAÇÃO DO RESULTADO DO EXERCÍCIO EM 31/12/2023

RECEITAS		<u>0,00</u>
LUCRO BRUTO		<u>0,00</u>
DESPESAS OPERACIONAIS		<u>(247,18)</u>
DESPESAS ADMINISTRATIVAS		
JUROS PASSIVOS	(222,80)	
I.O.F	(24,38)	<u>(247,18)</u>
RECEITAS FINANCEIRAS		
RENDIMENTOS BANCÁRIOS	117,61	<u>117,61</u>
RESULTADO OPERACIONAL		<u>(129,57)</u>
RESULTADO ANTES DO IR E CSL		<u>(129,57)</u>
PREJUÍZO DO EXERCÍCIO		<u>(129,57)</u>

FÁBIO CHAGAS DA SILVA
CPF: 899.435.111-68

ALEX FERNANDES FRANCO
Reg. no CRC - MS sob o No. MS012743/O-1
CPF: 826.211.791-34

Este documento é copia do original assinado digitalmente por JOSE EDUARDO CHEMIN CURY e tjms.jus.br. Protocolado em 08/03/2024 às 15:47, sob o número W00224070206888 , e liberado nos autos digitais por Usuário padrão para acesso SAJ/AT, em 08/03/2024 às 16:03. Para acessar os autos processuais, acesse o site <https://esaj.tjms.jus.br/pastadigital/pg/abrirConferenciaDocumento.do>, informe o processo 0806724-68.2023.8.12.0002 e o código icerErME.



**DEMONSTRAÇÃO DOS FLUXOS DE CAIXA PELO MÉTODO DIRETO EM
31 DE DEZEMBRO DE 2023**

ATIVIDADES OPERACIONAIS

Valores Recebidos	240.000,00
Caixa Gerado Pelas Operações	240.000,00
FLUXO DE CAIXA ANTES DE ITENS EXTRAORDINÁRIOS	240.000,00
Outros recebimentos (pagamento) líquidos	4.000,00
Caixa Líquido Gerado Pelas Atividades de Financiamentos	244.000,00

ATIVIDADES DE FINANCIAMENTO

Pagamentos de lucros e dividendos	(244.000,00)
CAIXA LÍQUIDO GERADO PELAS ATIVIDADES DE FINANCIAMENTOS	(244.000,00)

FÁBIO CHAGAS DA SILVA

CPF: 899.435.111-68

ALEX FERNANDES FRANCO

Reg. no CRC - MS sob o No. MS012743/O-1

CPF: 826.211.791-34

, e
Este documento é copia do original assinado digitalmente por JOSE EDUARDO CHEMIN CURY e tjms.jus.br. Protocolado em 08/03/2024 às 15:47, sob o número W00224070206388
liberado nos autos digitais por Usuário padrão para acesso SAJ/AT, em 08/03/2024 às 16:03. Para acessar os autos processuais, acesse o site
<https://esaj.tjms.jus.br/pastadigital/pg/abrirConferenciaDocumento.do>, informe o processo 0806724-68.2023.8.12.0002 e o código DLZbrcW9.