



4º RELATÓRIO MENSAL DE ATIVIDADES (RMA)

Competência: Agosto, Setembro e Outubro de 2025

Processo: 0866736-17.2024.8.12.0001

Incidente Processual: 0807977-26.2025.8.12.0001

Recuperanda: Grupo Martins – Recuperação Judicial



EXCELENTÍSSIMO SENHOR DOUTOR JUIZ DE DIREITO DA VARA REGIONAL DE FALÊNCIAS, RECUPERAÇÕES E CARTAS PRECATÓRIAS CÍVEIS DA COMARCA DE CAMPO GRANDE/MS.

Processo: 0866736-17.2024.8.12.0001

Incidente Processual: 0807977-26.2025.8.12.0001

Recuperação Judicial

Requerente: Renato Felipe Pinheiro Martins e outros– Em Recuperação Judicial

CURY ADMINISTRADORA JUDICIAL LTDA. (CURY CONSULTORES), nomeada AJ nos autos principais em epígrafe, devidamente qualificada, vem respeitosamente perante Vossa Excelência, apresentar o **Relatório Mensal de Atividades (RMA)**, nos termos do art. 22, II, alínea "c", da LREF, referente as competências de **agosto a outubro de 2025**. Assim, para que todas as partes cadastradas no processo principal tomem ciência e requererem o que entender de direito, deverão oportunamente serem intimadas.

Sem mais, estamos à disposição para eventuais esclarecimentos que se mostrarem necessários.

CURY ADMINISTRADORA JUDICIAL LTDA

José Eduardo Chemin Cury

OAB/MS 9.560



Índice

CONSIDERAÇÕES INICIAIS	4
VISÃO GERAL DO GRUPO RECUPERANDO	
• VISÃO GERAL DO GRUPO	5 - 6
• DESENVOLVIMENTO DAS ATIVIDADES EMPRESARIAIS	8 - 14
• QUADRO DE FUNCIONÁRIOS	15
• RELAÇÃO DE CREDORES	16
BENS ESSENCIAIS	17
EVOLUÇÃO PROCESSUAL	18
BENS ESSENCIAIS	17
EVOLUÇÃO PROCESSUAL	18
DAS DEMONSTRAÇÕES CONTÁBEIS	19
• BALANÇO PATRIMONIAL	21 - 23
• DEMONSTRAÇÃO DO RESULTADO	25 - 30
• ÍNDICES (LIQUIDEZ, ENVIDAMENTO E MARGENS)	24
CONSIDERAÇÕES FINAIS	28

Considerações Iniciais

A fim de dar regular continuidade aos trabalhos que vêm sendo desenvolvidos desde o deflagrar do processo de recuperação judicial, apresenta a Administradora Judicial, nesta oportunidade, o Relatório Mensal de Atividades (RMA) referente às competências contábeis de agosto a outubro e relatório fotográfico de dezembro de 2025.

O documento ora acostado busca delinear, de maneira objetiva, porém robusta e substancial, o cenário fático-financeiro do Grupo Recuperando, tomando por alicerce os elementos coligidos aos autos, as diligências fiscalizatórias realizadas in loco na sede empresarial, bem como as informações extraídas de reuniões técnicas mantidas com os contadores, controladores internos e patronos da devedora.

Cumprе consignar que a presente manifestação encontra-se devidamente respaldada no art. 22, II, "c", da Lei n. 11.101/2005, o qual atribui à Administradora Judicial o dever de fiscalizar as atividades do devedor e apresentar relatórios mensais circunstanciados.

A elaboração do RMA também observa, de forma estrita, os parâmetros e diretrizes fixados pela Recomendação CNJ n. 72/2020, sobretudo no tocante à padronização, transparência e qualidade das informações destinadas ao juízo recuperacional e aos credores.

Diante disso, valendo-se de todos os documentos disponibilizados pela empresa em crise, bem como das constatações obtidas por meio de verificações técnicas e diligências de campo, a Administradora Judicial apresenta, para fins de conhecimento e controle deste juízo, o presente Relatório Mensal de Atividades do **Grupo Martins**.



Visão Geral da Recuperanda

- **Histórico de Atividade do Grupo Recuperando:**

O Grupo Recuperando é composto por três produtores rurais pessoas físicas Renato Felipe Pinheiro Martins, Paulo Alexandre Moraes e Sara Maria Franca Martins e por três pessoas jurídicas constituídas pelos referidos produtores, todas regularmente inscritas na Junta Comercial e atuantes há mais de 15 anos no setor agropecuário.

Os requerentes estabeleceram uma parceria operacional no âmbito da atividade agropastoril, com o objetivo de desenvolver atividades agrícolas e pecuárias de forma integrada. Em 2019, iniciaram o cultivo agrícola mediante o arrendamento de 200 hectares da Fazenda Grotão, localizada no Município de Rio Verde de Mato Grosso/MS, marco inicial das operações do Grupo.

Na sequência, em 2020, o Grupo ampliou suas atividades com o arrendamento de mais de 600 hectares na Fazenda Rincão, também situada em Rio Verde de Mato Grosso/MS, consolidando sua estratégia de expansão.

Em continuidade ao crescimento, em 2021 o Grupo decidiu diversificar suas operações e investiu no arrendamento de 500 hectares na Fazenda Rio Negrinho, igualmente localizada no mesmo município, destinados à abertura de novas áreas de cultivo. Tal empreendimento demandou elevados investimentos em infraestrutura e preparação do solo, os quais foram realizados ao longo do ano de 2022.

Visão Geral da Recuperanda

- **Histórico de Atividade do Grupo Recuperando:**

Entre 2019 e 2024, o Grupo enfrentou severas dificuldades decorrentes de fatores climáticos, econômicos e operacionais. O período foi marcado por seca prolongada, fortes oscilações nos preços das commodities e elevação expressiva dos custos de produção. Nos anos de 2023 e 2024, a situação se agravou de forma significativa devido à queda acentuada da produtividade, diretamente impactada pelas adversidades climáticas e pelo aumento dos custos de insumos e operações, o que comprometeu a saúde econômico-financeira do Grupo. Ademais, a partir de 2023, houve acentuada restrição no acesso ao crédito rural.

Instituições financeiras e fornecedores passaram a negar renovações de linhas de crédito anteriormente concedidas, limitando drasticamente a capacidade de financiamento das atividades e inviabilizando a continuidade regular das operações. Esse cenário, somado aos elevados investimentos já realizados para expansão e modernização, culminou em uma grave crise de liquidez, que tornou imprescindível o ajuizamento do pedido de recuperação judicial como medida de preservação da atividade econômica.

As dificuldades vivenciadas pelos requerentes refletem fielmente o contexto macroeconômico recente que impactou todo o setor agropecuário brasileiro. Crises climáticas especialmente a estiagem prolongada em diversas regiões do país — reduziram significativamente a produtividade das lavouras, incluindo culturas essenciais como soja e milho. Tais adversidades foram intensificadas pela volatilidade dos preços das commodities, afetando diretamente a rentabilidade dos produtores rurais. Diante desse cenário, a recuperação judicial se apresenta como instrumento indispensável para resguardar a atividade rural, preservar a fonte produtora, proteger a economia local e assegurar a função social do empreendimento.

Visão Geral da Recuperanda

- **Desenvolvimento das Atividades Empresariais:**



Pelos fatos narrados e pela visita in loco, verifica-se que o Grupo Recuperando concentra suas atividades no Município de Rio Verde de Mato Grosso, Estado de Mato Grosso do Sul, localizado na Rodovia BR-419, s/n, Km 18, abrangendo as áreas correspondentes à Fazenda Grotão, Fazenda Rincão e Fazenda Rio Negrinho.

O Grupo explora atividades agrícolas e pecuárias de forma integrada. A produção agrícola é voltada essencialmente ao cultivo de soja (safra) e milho (safrinha), sendo conduzida de maneira intercalada com a pecuária. Há complementariedade entre as operações, uma vez que parte da receita gerada pela atividade agrícola é destinada ao manejo do rebanho, enquanto os resultados da pecuária também contribuem para o custeio das atividades agrícolas, garantindo sinergia operacional e otimização dos recursos produtivos.

Visão Geral da Recuperanda

- **Desenvolvimento das Atividades Empresariais:**

As atividades do Grupo Recuperando são executadas pelos três sócios, que realizam a divisão das tarefas de forma conjunta e integrada, de acordo com as necessidades operacionais de cada unidade produtiva.

Durante a visita técnica *in loco* às áreas rurais dos requerentes, verificou-se que a Fazenda Rincão configura o principal estabelecimento para fins recuperacionais, concentrando a maior parte das operações agrícolas e administrativas do Grupo.

Constatou-se que as atividades produtivas seguem em pleno funcionamento, sem qualquer indício de paralisação. Na ocasião, foram levantadas informações acerca do desenvolvimento do negócio, da estrutura organizacional e do modelo de gestão adotado pelos recuperandos.

Conforme o relatório fotográfico anexo, verificou-se que a soja já se encontra totalmente plantada e o milho está na fase final de plantio, com previsão de colheita para o período compreendido entre o final de março e o início de abril de 2026.

Ainda segundo as imagens anexadas, constatou-se a presença de gado apascentado, totalizando aproximadamente 3.000 (três mil) cabeças, o que demonstra a continuidade e a regularidade da atividade pecuária. O Grupo Recuperando, portanto, mantém atualmente o cultivo de soja, milho e sorgo, além da criação de bovinos, em regime integrado e conforme a aptidão produtiva de cada propriedade.

Segue, a seguir, o registro fotográfico dos locais vistoriados:

Visão Geral da Recuperanda

- **Desenvolvimento das Atividades Empresariais:**

➤ *Fotos – Fazenda Rincão:*



Visão Geral da Recuperanda

- **Desenvolvimento das Atividades Empresariais:**

- *Fotos – Fazenda Rincão:*

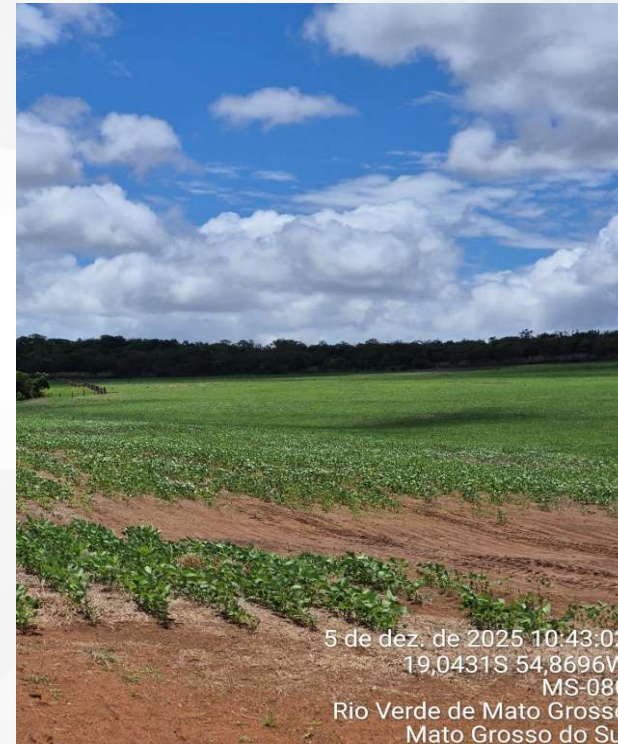

Visão Geral da Recuperanda

- Desenvolvimento das Atividades Empresariais:

- Fotos – Fazenda Rincão:



Visão Geral da Recuperanda

- **Desenvolvimento das Atividades Empresariais:**

- **Fotos – Fazenda Grotão:**

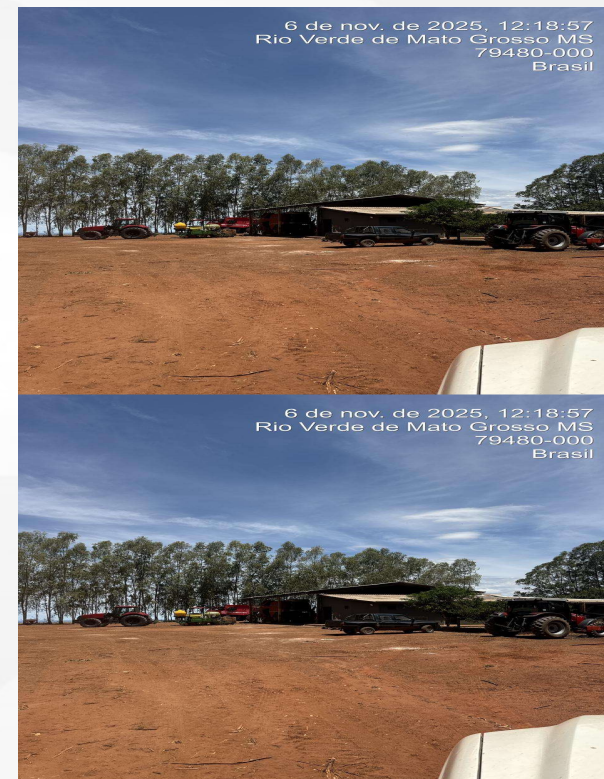

Visão Geral da Recuperanda

- **Desenvolvimento das Atividades Empresariais:**

- Fotos – Fazenda Grotão:



Visão Geral da Recuperanda

- **Desenvolvimento das Atividades Empresariais:**





➤ *Fotos – Fazenda Rio Negrinho:*



Visão Geral da Recuperanda

- **Quadro de Funcionários**

A partir da análise do quadro funcional apresentado, constata-se que o Grupo Recuperando mantém, no momento, 26 (vinte e seis) colaboradores ativos, regularmente registrados e distribuídos entre as três áreas de exploração desenvolvidas, conforme vínculos laborais formalizados em nome de Paulo Alexandre Moraes e Renato Felipe Martins, na forma discriminada abaixo:

Origem	Nº Funcionários Ativos
 Paulo Alexandre Moraes	 5 Funcionários Funcionários
 Renato Felipe Martins	 21 Funcionários Funcionários

Ressalte-se, ademais, que em períodos de safra, em razão da intensificação das atividades produtivas, o contingente de mão de obra empregada é significativamente ampliado, ultrapassando o patamar de 60 (sessenta) colaboradores ativos, o que evidencia a dinamicidade operacional do Grupo e sua capacidade de adaptação às demandas sazonais do agronegócio. Tal circunstância revela, de forma inequívoca, o relevante papel socioeconômico desempenhado pelo Grupo Recuperando, notadamente no fomento à geração de empregos, à manutenção da renda local e ao desenvolvimento econômico da região em que está inserido, em consonância com os princípios da preservação da empresa e da função social da atividade empresarial, previstos no art. 47 da Lei nº 11.101/2005.

Visão Geral da Recuperanda

- **Relação de Credores**

A relação de credores sujeitos aos efeitos da recuperação judicial atualmente totaliza o montante de R\$ 48.686.831,56 - valor este apurado a partir dos créditos regularmente relacionados e classificados nos termos da Lei nº 11.101/2005, conforme síntese abaixo discriminada.

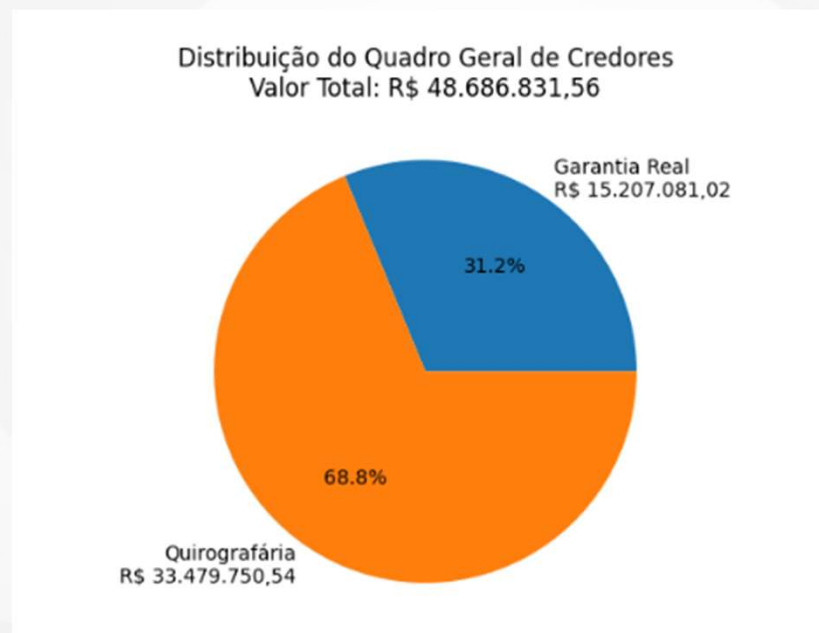

Bens Essenciais

- **Conferência e Verificação dos Bens Declarados Essenciais (fls. 77/78 e 1.967 – Relatório Fotográfico Anexo)**

Em atenção aos bens declarados como essenciais, procedeu-se à sua criteriosa conferência mediante a realização de diligência *in loco*, com a finalidade de aferir não apenas a sua efetiva existência física, mas também o estado de conservação, a regularidade da manutenção e a concreta utilização no desenvolvimento das atividades empresariais do Grupo Recuperando.

No curso da diligência realizada, constatou-se que a totalidade dos bens relacionados foi devidamente localizada, encontrando-se em pleno funcionamento e efetivamente integrada à dinâmica operacional da empresa, sendo utilizada na consecução direta de seu objeto social. Tal circunstância evidencia, de forma inequívoca, a essencialidade dos referidos ativos para a continuidade da atividade produtiva e para a preservação da empresa, em estrita consonância com o princípio da preservação da empresa, consagrado no art. 47 da Lei nº 11.101/2005.

Apurou-se, ainda, que os bens inspecionados apresentam manutenção regular e adequada, encontrando-se em ótimas condições de uso e conservação, inexistindo quaisquer indícios de abandono, sucateamento, depreciação acentuada ou utilização inadequada que pudessem comprometer sua funcionalidade, eficiência operacional ou valor econômico. Tal cenário revela a atuação diligente da Recuperanda na gestão de seus ativos, bem como o zelo na preservação do patrimônio indispensável à continuidade e à viabilidade de suas operações. Dessa forma, a constatação empírica realizada por esta Administradora Judicial corrobora integralmente as informações prestadas nos autos, demonstrando que os bens indicados às fls. 77/78 e 1.967 não apenas subsistem materialmente, como também exercem papel central, contínuo e ativo na estrutura operacional do Grupo Recuperando, revelando-se plenamente compatíveis com a tutela conferida pelo regime recuperacional e com os objetivos de soerguimento econômico-financeiro e de manutenção da função social da empresa.

Evolução Processual_(1/2)

Data Prevista	Data da ocorrência	Evento	Fls.	LREF
-	21/11/2024	Pedido de Recuperação Judicial com pedido de Tutela de Urgência em Caráter Liminar	01-105	Art. 48 e 51 e Art. 20-B, IV
-	11/12/2024	Decisão com Deferimento do Processamento da Recuperação Judicial, suspendendo em 180 dias as ações de execução em face da recuperanda e, nomeando esta Administradora Judicial	1.518-1.542	Art. 52, art. 6º c/c art. 52, III
-	16/12/2024	Publicação do Deferimento do Processamento da RJ	1.560	Art. 52, §1º
-	17/12/2024	Termo de Compromisso do AJ	1.571	Art. 33
-	08/01/2025	Edital de Convocação dos Credores	1.578-1.581	Art. 52, § 1.º
-	13/01/2025	Publicação do Edital de Convocação de Credores	1.589	art. 52, § 1.º
-	04/02/2025	Prazo para habilitações/divergências adm. (15 dias a contar da publicação do edital no DJ)	1.578	art. 7º, § 1.º
14/02/2025	25/02/2025	Prazo para apresentação do PRJ (60 dias a contar da publicação da decisão de fls. 2665-2666)	-	art. 53
-	07/04/2025	Relatório da Administradora Judicial sobre o PRJ	-	Art. 22, II, alínea 'h'
14/03/2025	14/03/2025	Apresentação da Relação de Credores do AJ e do Parecer das Habilitações e Divergências	-	art. 7.º, § 2.º
-	31/03/2025	Publicação Edital de Aviso do Recebimento do Plano	2110	art. 53
-	31/03/2025	Publicação do Edital Lista de Credores do AJ	2110	art. 7º, II
-	11/04/2025	Prazo fatal para apresentação das Impugnações Judiciais	-	art. 8º
-	30/04/2025	Prazo fatal para apresentação de objeções ao PRJ	-	art. 55
-	-	Prazo para realização da AGC	-	art. 56, §1º
-	-	Publicação do Edital: Convocação AGC	-	art. 36
-	-	Assembleia Geral de Credores - 1ª Convocação	-	art. 37
-	-	Assembleia Geral de Credores - 2ª Convocação	-	art. 37
12/12/2025	-	Encerramento do Período de Suspensão (stay period)	-	art. 6º, § 4º

Das Demonstrações Contábeis

Este relatório detalha as principais informações e dados financeiros do Grupo Martins, extraídos das seguintes documentações:

- Balancete, DRE consolidada e Livro Caixa de Agosto a Outubro de 2025.

Baseando-se nessas informações, foram elaborados os slides a seguir:



INFORMAÇÕES FINANCEIRAS – GRUPO MARTINS

COMPETÊNCIA: AGOSTO A OUTUBRO DE 2025

Balanço Patrimonial

ATIVO	AGO/25	SET/25	OUT/25	A.H.
	R\$ 40.371.550	R\$ 40.646.165	R\$ 42.776.920	
CIRCULANTE	R\$ 16.263.075	R\$ 16.537.690	R\$ 17.331.537	6,57%
CAIXA GERAL E EQUIVALENTES DE CAIXA	R\$ -	R\$ -	R\$ -	0,00%
BANCOS CONTA MOVIMENTO - NO PAÍS	R\$ 779.311	R\$ 1.729.989	R\$ 1.655.567	112,44%
ADIANTAMENTOS	R\$ 204.084	R\$ 223.184	R\$ 235.144	15,22%
DUPLICATAS A RECEBER	R\$ 1.708.178	R\$ 600.810	R\$ 858.675	-49,73%
ESTOQUES	R\$ 46.534	R\$ 59.746	R\$ 59.783	28,47%
ATIVO BIOLÓGICO - CIRCULANTE (SEMOVENTES E PLANTACÕES)	R\$ 13.524.967	R\$ 13.923.961	R\$ 14.522.368	7,37%
NÃO CIRCULANTE	R\$ 24.108.476	R\$ 24.108.476	R\$ 25.445.384	5,55%
TERRENOS	R\$ 401.056	R\$ 401.056	R\$ 1.580.965	294,20%
MÁQUINAS EMPREGADAS NA ATIVIDADE RURAL	R\$ 10.571.363	R\$ 10.571.363	R\$ 10.571.363	0,00%
TRATORES E DEMAIS VEÍCULOS EMPREGADOS NA ATIVIDADE RURAL	R\$ 12.653.584	R\$ 12.653.584	R\$ 12.653.584	0,00%
OUTROS IMOBILIZADOS	R\$ 229.249	R\$ 229.249	R\$ 386.249	68,48%
CRÉDITOS E VALORES - LONGO PRAZO	R\$ 253.223	R\$ 253.223	R\$ 253.223	0,00%

PASSIVO	AGO/25	SET/25	OUT/25	A.H.
	R\$ 40.371.550	R\$ 40.646.165	R\$ 42.776.920	
CIRCULANTE	R\$ 10.058.293	R\$ 11.545.425	R\$ 12.888.466	28,14%
FORNECEDORES – CIRCULANTE	R\$ 10.058.293	R\$ 11.545.425	R\$ 12.888.466	28,14%
NÃO CIRCULANTE	R\$ 214.501	R\$ 214.501	R\$ 214.501	0,00%
EMPRÉSTIMOS E FINANCIAMENTOS - LONGO PRAZO	R\$ 108.000	R\$ 108.000	R\$ 108.000	0,00%
CREDORES POR FINANCIAMENTO - LONGO PRAZO	R\$ 106.501	R\$ 106.501	R\$ 106.501	0,00%
PATRIMÔNIO LÍQUIDO	R\$ 30.098.756	R\$ 28.886.240	R\$ 29.673.954	-1,41%
CAPITAL SOCIAL	R\$ 23.409.196	R\$ 23.409.196	R\$ 23.409.196	0,00%
LUCROS/PREJUÍZOS ACUMULADOS	R\$ 5.763.731	R\$ 6.689.560	R\$ 5.477.044	-4,97%
LUCROS/PREJUÍZOS	R\$ 925.829	R\$ (1.212.516)	R\$ 787.713	-14,92%

Balanço Patrimonial: é um documento contábil que apresenta a situação financeira de uma empresa em um determinado período. Ele é composto por dois lados: o ativo, que lista os bens e direitos da empresa, e o passivo, que enumera as obrigações e o patrimônio líquido. A equação fundamental do balanço patrimonial é: Ativo = Passivo + Patrimônio Líquido. Essa demonstração fornece uma visão geral dos recursos e das fontes de financiamento da empresa, sendo uma ferramenta essencial para análise financeira e tomada de decisões.

A.H.: A “Análise Horizontal” é uma técnica de avaliação financeira que compara dados contábeis ao longo de períodos consecutivos para identificar e analisar as mudanças percentuais. Ela é utilizada para examinar a evolução das contas e itens em demonstrações financeiras, como o balanço patrimonial e a demonstração do resultado, ao longo de vários períodos de tempo. A análise horizontal ajuda a destacar tendências, variações e padrões ao longo do tempo, permitindo que gestores, investidores e analistas compreendam melhor o desempenho e a evolução financeira de uma empresa.

Balanço Patrimonial

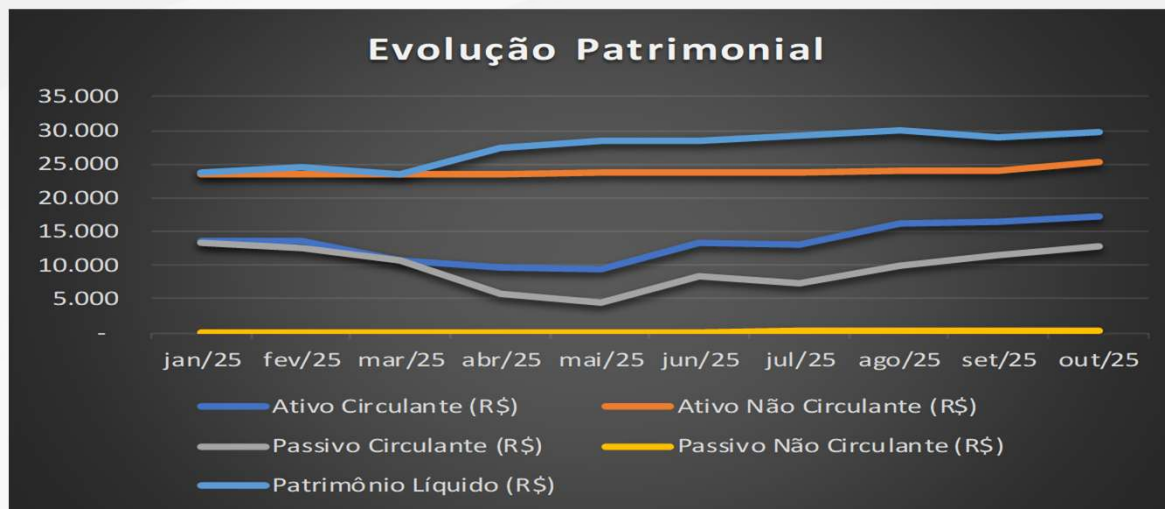

**R\$ em milhares.*

O gráfico apresenta a evolução patrimonial da empresa, ele demonstra as variações mensais em cinco componentes: **Ativo Circulante, Ativo Não Circulante, Passivo Circulante, Passivo Não Circulante e Patrimônio Líquido.**

- **Ativo Circulante:** indica os bens e direitos que a empresa pode converter em dinheiro no curto prazo.
- **Ativo Não Circulante:** refere-se aos bens e direitos que a empresa possui com baixa liquidez ou longo prazo de conversão.
- **Passivo Circulante:** mostra as obrigações de curto prazo da empresa.
- **Passivo Não Circulante:** representa as obrigações de longo prazo.
- **Patrimônio Líquido:** reflete a diferença entre o total de ativos e o total de passivos da empresa.

As variações apresentadas no gráfico e na tabela refletem a dinâmica patrimonial da empresa ao longo dos meses analisados.

Comentários – Balanço Patrimonial

Os comentários buscam detalhar as mudanças de maior relevância nos números dos meses analisados.

O **Ativo Total** evoluiu de **R\$ 40.371.550** em agosto para **R\$ 42.776.920** em outubro, refletindo expansão patrimonial no período. No **Ativo Circulante**, o saldo passou de **R\$ 16.263.075** para **R\$ 17.331.537 (+6,57%)**, impulsionado principalmente pelo aumento em **Bancos Conta Movimento – no País**, que subiu de **R\$ 779.311** para **R\$ 1.655.567 (+112,44%)**, e pela valorização do **Ativo Biológico – Circulante**, que avançou de **R\$ 13.524.967** para **R\$ 14.522.368 (+7,37%)**. Houve também crescimento moderado em **Adiantamentos**, de **R\$ 204.084** para **R\$ 235.144 (+15,22%)**, enquanto as **Duplicatas a Receber** oscilaram, saindo de **R\$ 1.708.178** em agosto, reduzindo-se para **R\$ 600.810** em setembro e encerrando outubro em **R\$ 858.675**, acumulando queda de **49,73%** no período. Os **Estoques** permaneceram em patamar baixo, com leve aumento de **R\$ 46.534** para **R\$ 59.783 (+28,47%)**.

No **Ativo Não Circulante**, houve crescimento de **5,55%**, de **R\$ 24.108.476** para **R\$ 25.445.384**, explicado principalmente pelo aumento no saldo de **Terrenos**, que passou de **R\$ 401.056** para **R\$ 1.580.965 (+294,20%)**, e pela elevação em **Outros Imobilizados**, de **R\$ 229.249** para **R\$ 386.249 (+68,48%)**. Os valores de **Máquinas Empregadas na Atividade Rural (R\$ 10.571.363)** e de **Tratores e Demais Veículos (R\$ 12.653.584)** permaneceram estáveis.

No passivo, o **Passivo Circulante** avançou de **R\$ 10.058.293** para **R\$ 12.888.466 (+28,14%)**, movimento totalmente concentrado no aumento de **Fornecedores**, indicando maior utilização de compras a prazo ou alongamento dos compromissos de curto prazo. O **Passivo Não Circulante** permaneceu constante em **R\$ 214.501**, mantendo inalterados os saldos de **Empréstimos e Financiamentos – Longo Prazo (R\$ 108.000)** e **Credores por Financiamento – Longo Prazo (R\$ 106.501)**.

O **Patrimônio Líquido** apresentou leve redução, passando de **R\$ 30.098.756** para **R\$ 29.673.954 (-1,41%)**. O **Capital Social** manteve-se em **R\$ 23.409.196**, enquanto os **Lucros/Prejuízos Acumulados** caíram de **R\$ 5.763.731** para **R\$ 5.477.044 (-4,97%)**. O resultado do período: de lucro de **R\$ 925.829** em agosto, passou para prejuízo de **R\$ (1.212.516)** em setembro, encerrando outubro com lucro de **R\$ 787.713**.

Demonstração do Resultado

DEMONSTRAÇÃO DO RESULTADO DO EXERCÍCIO	AGO/25	SET/25	OUT/25	A.H.
RECEITA BRUTA	R\$ 2.005.151	R\$ 5.052.259	R\$ 5.052.582	151,98%
(-) DEDUÇÕES DA RECEITA	R\$ (189)	R\$ (11.933)	R\$ (11.420)	5943,14%
(-) DEDUÇÕES	R\$ (189)	R\$ (11.933)	R\$ (11.420)	5943,14%
RECEITA LÍQUIDA	R\$ 2.004.962	R\$ 5.040.326	R\$ 5.041.163	151,43%
CUSTOS	R\$ (723.554)	R\$ (5.721.235)	R\$ (3.552.440)	390,97%
RESULTADO BRUTO	R\$ 1.281.408	R\$ (680.909)	R\$ 1.488.722	16,18%
(+/-) RECEITAS(DESPEAS) OPERACIONAIS	R\$ (336.601)	R\$ (502.033)	R\$ (500.315)	48,64%
PRO LABORE RENATO - OUTRAS DESPESAS	R\$ (30.018)	R\$ (46.496)	R\$ (62.919)	109,60%
PRO LABORE PAULO - OUTRAS DESPESAS	R\$ (29.095)	R\$ (12.753)	R\$ (799)	-97,25%
PRO LABORE SARA - OUTRAS DESPESAS	R\$ (11.286)	R\$ (15.372)	R\$ (19.851)	75,90%
DEMAIS IMPOSTOS, TAXAS E CONTRIBUIÇÕES	R\$ (17.789)	R\$ -	R\$ (20.562)	15,59%
DESPEAS COM VEÍCULOS E DE CONSERVAÇÃO DE BENS	R\$ (45.784)	R\$ (64.509)	R\$ (41.593)	-9,15%
ENERGIA PAULO	R\$ (11.816)	R\$ (3.259)	R\$ (7.958)	-32,65%
ÁGUA PAULO	R\$ (415)	R\$ (752)	R\$ (467)	12,76%
COMBUSTÍVEIS PAULO	R\$ -	R\$ -	R\$ -	0,00%
FINANCIAMENTOS DE VEÍCULOS PAULO	R\$ (32.940)	R\$ (16.697)	R\$ (8.558)	-74,02%
ALUGUEL CASA PAULO	R\$ -	R\$ (2.550)	R\$ -	0,00%
ORDENADOS, SALÁRIOS, GRATIFICAÇÕES E OUTRAS	R\$ (17.305)	R\$ (94.156)	R\$ (92.557)	434,85%
OUTROS GASTOS COM PESSOAL - ATIVIDADE RURAL	R\$ (17.223)	R\$ (15.696)	R\$ (19.261)	11,83%
OUTROS SERVIÇOS PRESTADOS POR PESSOA FÍSICA	R\$ (21.938)	R\$ (118.194)	R\$ (149.071)	579,50%
ROYALTIES E ASSISTÊNCIA TÉCNICA	R\$ (69.783)	R\$ (41.945)	R\$ (35.990)	-48,43%
DESPEAS COM TELEFONE E INTERNET	R\$ (1.922)	R\$ (1.813)	R\$ (2.628)	36,71%
DESPEAS COM SEGUROS	R\$ (2.054)	R\$ (7.602)	R\$ (4.921)	139,60%
ENCARGOS SOCIAIS PREVIDENCIA SOCIAL	R\$ (25.676)	R\$ (25.648)	R\$ (26.276)	2,34%
ENCARGOS SOCIAIS FGTS	R\$ (1.558)	R\$ (5.552)	R\$ (6.904)	343,02%
RESULTADO OPERACIONAL (EBIT)	R\$ 944.807	R\$ (1.182.942)	R\$ 988.408	4,61%
RESULTADO FINANCEIRO	R\$ -	R\$ -	R\$ -	0,00%
DESPEAS FINANCEIRAS	R\$ -	R\$ -	R\$ -	0,00%
RECEITAS FINANCEIRAS	R\$ -	R\$ -	R\$ -	0,00%
OUTRAS RESULTADOS OPERACIONAIS	R\$ (18.978)	R\$ (29.574)	R\$ 13.807	-
OUTRAS RECEITAS OPERACIONAIS	R\$ 15.167	R\$ 67.261	R\$ 85.912	466,44%
OUTRAS DESPESAS OPERACIONAIS	R\$ (34.145)	R\$ (96.836)	R\$ (72.105)	111,17%
RESULTADO ANTES DO IR E CSLL	R\$ 925.829	R\$ (1.212.516)	R\$ 1.002.214	8,25%
PROVISÃO IR E CSLL	R\$ -	R\$ -	R\$ -	0,00%
RESULTADO LÍQUIDO DO PERÍODO	R\$ 925.829	R\$ (1.212.516)	R\$ 1.002.214	8,25%

Demonstração do Resultado: é um relatório financeiro que apresenta o desempenho operacional de uma empresa durante um período específico. Ele detalha as receitas, custos e despesas, resultando no lucro ou prejuízo líquido. A estrutura típica inclui receitas totais, custo dos produtos ou serviços vendidos, margem bruta, despesas operacionais, impostos e, por fim, o lucro líquido. Essa demonstração fornece *insights* cruciais sobre a eficiência e a rentabilidade do negócio, auxiliando na avaliação do desempenho financeiro.

A.H.: A análise horizontal é uma técnica de avaliação financeira que compara dados contábeis ao longo de períodos consecutivos para identificar e analisar as mudanças percentuais. Ela é utilizada para examinar a evolução das contas e itens em demonstrações financeiras, como o balanço patrimonial e a demonstração do resultado, ao longo de vários períodos de tempo. A análise horizontal ajuda a destacar tendências, variações e padrões ao longo do tempo, permitindo que gestores, investidores e analistas compreendam melhor o desempenho e a evolução financeira de uma empresa.

MARGENS	AGO/25	SET/25	OUT/25
BRUTA	63,91%	-13,51%	29,53%
EBIT	47,12%	-23,47%	19,61%
EBITDA	47,12%	-23,47%	19,61%
LÍQUIDA	46,18%	-24,06%	19,88%

Margem Bruta: é a diferença entre as receitas de vendas e o custo dos produtos vendidos (CPV), expressa como uma porcentagem. Essa margem indica a rentabilidade da produção ou comercialização de bens.

Margem EBIT: é a relação entre o lucro antes de juros e impostos e as receitas totais da empresa. Ela representa a capacidade operacional da empresa de gerar lucro, desconsiderando despesas financeiras e impostos.

Margem EBITDA: é a relação entre o EBITDA e as receitas totais. Ela avalia a eficiência operacional da empresa, excluindo efeitos de depreciação e amortização, oferecendo uma visão do desempenho operacional puro.

Margem Líquida: é a relação entre o lucro líquido e as receitas totais, expressa como uma porcentagem. Essa margem reflete a eficiência global da empresa, considerando todas as despesas, incluindo financeiras e impostos. É uma medida crucial da rentabilidade final do negócio.

Demonstração do Resultado

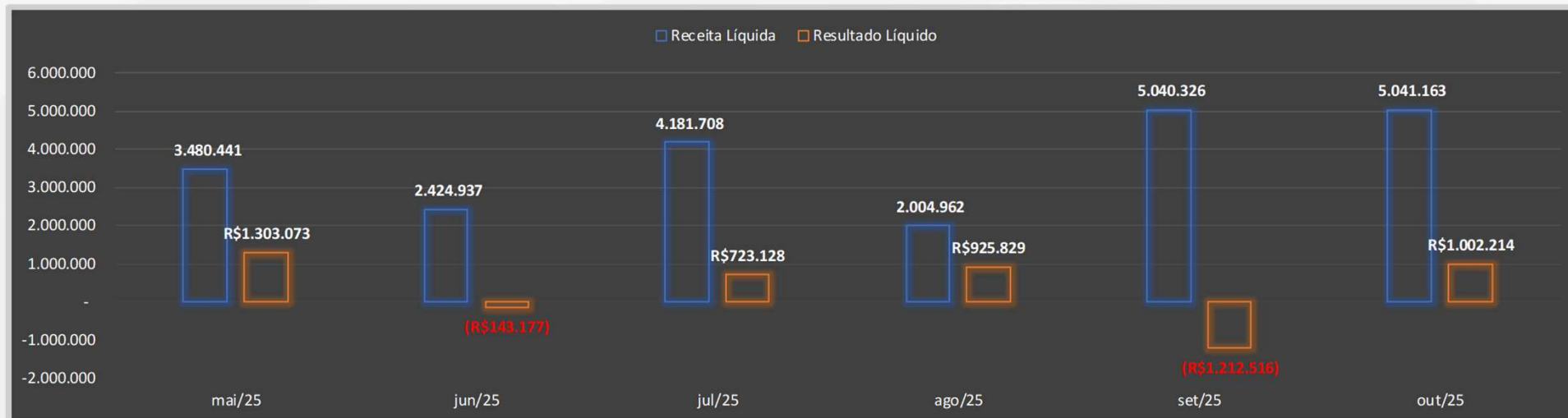

**R\$ em reais.*

O gráfico apresenta a comparação entre a **Receita Líquida** e o **Resultado Líquido**, com os valores destacados ao longo dos períodos analisados. A **Receita Líquida** reflete o total gerado pelas atividades operacionais da empresa, enquanto o **Resultado Líquido** demonstra o desempenho financeiro final após a dedução de custos, despesas e impostos. Essa análise permite visualizar a evolução da capacidade de geração de receita da empresa e como os custos e despesas impactam o lucro ou prejuízo ao longo do tempo.

Comentários – Demonstração do Resultado

Os comentários buscam detalhar as mudanças de maior relevância nos números dos meses analisados.

A **Demonstração do Resultado** evidencia expansão das receitas no período, com a **Receita Bruta** passando de **R\$ 2.005.151** em agosto para **R\$ 5.052.259** em setembro e **R\$ 5.052.582** em outubro (+**151,98%**). As **Deduções da Receita** também aumentaram, saindo de **R\$ (189)** para **R\$ (11.933)** e **R\$ (11.420)** (+**5.943,14%**), mas mesmo assim a **Receita Líquida** avançou para **R\$ 5.040.326** e **R\$ 5.041.163**, mantendo crescimento de **151,43%** no comparativo agregado. Os **Custos** foram o item de maior impacto, subindo de **R\$ (723.554)** para **R\$ (5.721.235)** em setembro e reduzindo para **R\$ (3.552.440)** em outubro, acumulando alta de **390,97%**, o que gerou um **Resultado Bruto** negativo em setembro (**R\$ (680.909)**) e recuperação em outubro (**R\$ 1.488.722**), após o saldo positivo de agosto (**R\$ 1.281.408**).

Nas **Despesas Operacionais**, o resultado consolidado passou de **R\$ (336.601)** para **R\$ (502.033)** e **R\$ (500.315)**, crescimento de **48,64%**, influenciado por variações específicas. Entre elas, destacam-se os aumentos em **Pro labore Renato** (**R\$ (30.018)** para **R\$ (62.919)**, +109,60%), **Pro labore Sara** (**R\$ (11.286)** para **R\$ (19.851)**, +75,90%), **Ordenados, salários e gratificações**, que saltaram de **R\$ (17.305)** para **R\$ (94.156)** e **R\$ (92.557)** (+434,85%), e **Outros serviços prestados por pessoa física**, que passaram de **R\$ (21.938)** para **R\$ (118.194)** e **R\$ (149.071)** (+579,50%). Houve redução em itens como **Pro labore Paulo**, que caiu de **R\$ (29.095)** em agosto para **R\$ (799)** em outubro (-97,25%), e em **Royalties e assistência técnica**, que recuaram de **R\$ (69.783)** para **R\$ (35.990)** (-48,43%). Outros itens tiveram oscilações moderadas, como **Despesas com veículos, Energia Paulo, Água Paulo** e encargos sociais.

Com essas variações, o **EBIT** apresentou instabilidade: **R\$ 944.807** em agosto, queda para **R\$ (1.182.942)** em setembro, e recuperação para **R\$ 988.408** em outubro (+4,61%). As **Outras Receitas Operacionais** aumentaram, de **R\$ 15.167** para **R\$ 85.912** (+466,44%), enquanto as **Outras Despesas Operacionais** cresceram de **R\$ (34.145)** para **R\$ (72.105)** (+111,17%), refletindo maior atividade operacional. Assim, o **Resultado Antes do IR e CSLL** acompanhou a volatilidade: **R\$ 925.829** em agosto, **R\$ (1.212.516)** em setembro e **R\$ 1.002.214** em outubro (+8,25%). O **Resultado Líquido** reproduz esses valores, demonstrando um trimestre de oscilação operacional, com impacto direto das variações de custos e despesas, mas com recuperação substancial no encerramento do período.

Índices de Liquidez

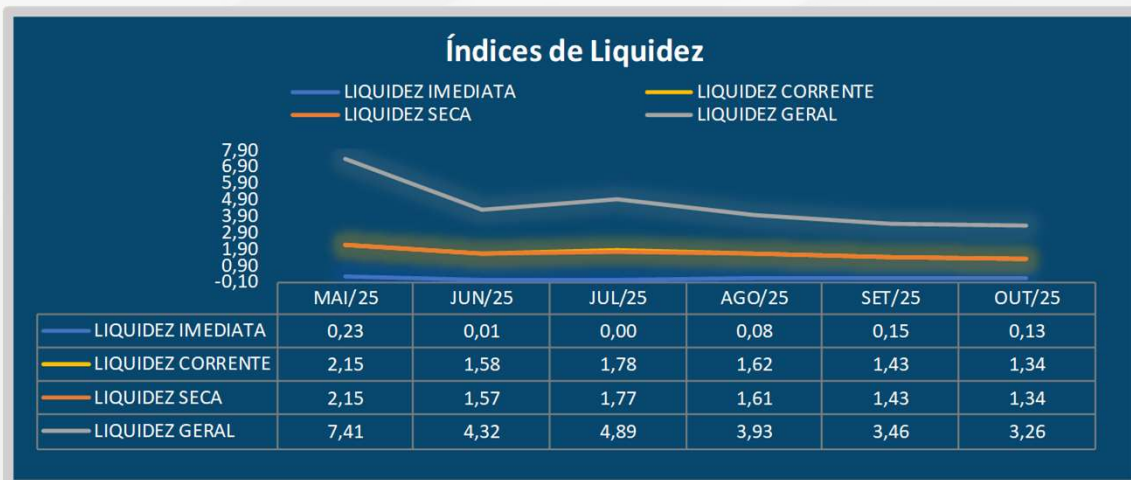

- **Liquidez Imediata** = Consiste na divisão entre as Disponibilidades e o Passivo Circulante.
- **Liquidez Corrente** = Consiste na divisão entre o Ativo Circulante e o Passivo Circulante.
- **Liquidez Seca** = Consiste na divisão entre o (Ativo Circulante - Estoques) e o Passivo Circulante.
- **Liquidez Geral** = Consiste na divisão entre o Ativo Circulante + Realizável a Longo Prazo e o Passivo Circulante + Passivo Não Circulante.

Os índices podem ser interpretados conforme descrito abaixo:

- **Maior que 1:** resultado que demonstra que a companhia é capaz de honrar todas as suas obrigações e deveres.
- **Se igual a 1:** resultado que demonstra que a companhia tem capacidade de honrar o valor exatamente igual aos seus deveres e obrigações.
- **Se menor que 1:** não há capacidade financeira suficiente para honrar seus deveres e obrigações, se liquidada neste momento.

Índices de Liquidez: os índices de liquidez são ferramentas financeiras que ajudam a avaliar a capacidade de uma empresa honrar seus compromissos de curto prazo e medir a saúde financeira geral. Eles são calculados com base nas informações contidas no balanço patrimonial da empresa e fornecem insights valiosos para gestores, investidores e credores. Aqui estão alguns dos principais índices de liquidez e suas funções:

Índices de Endividamento

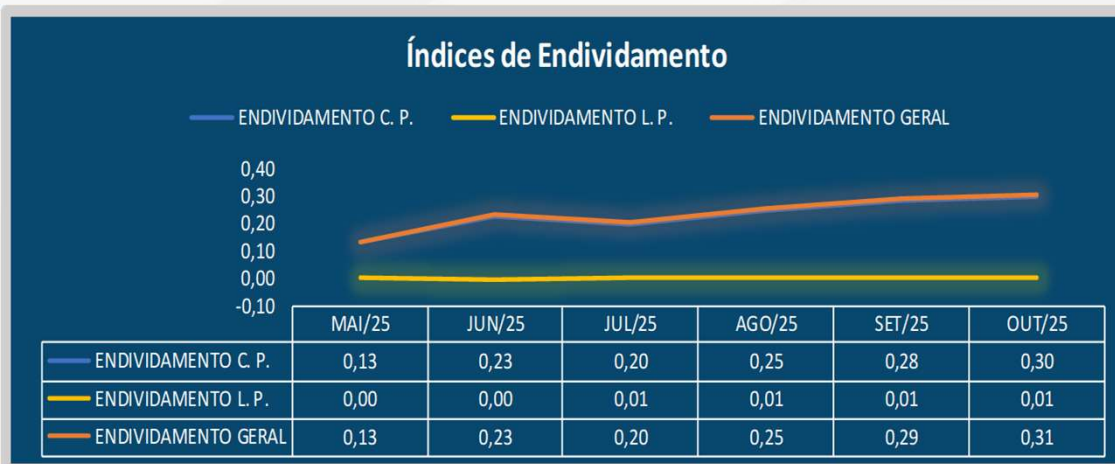

- **Endividamento Curto Prazo** = Consiste na divisão entre o Passivo Circulante e o Ativo Total.
- **Endividamento Longo Prazo** = Consiste na divisão entre o Passivo Não Circulante e o Ativo Total.
- **Endividamento Geral** = Consiste na divisão entre o Passivo Total e o Ativo Total.

Os índices podem ser interpretados conforme descrito abaixo:

- **Maior que 1:** resultado que demonstra que a companhia possui uma dívida maior do que seus ativos.
- **Se igual a 1:** resultado que demonstra que a companhia tem mesma quantidade de dívida quanto os seus ativos.
- **Se menor que 1:** resultado que demonstra que a companhia mais ativos do que dívida.

Endividamento: O cálculo do endividamento de uma empresa é realizado para avaliar a proporção de recursos financeiros provenientes de terceiros (dívidas) em relação aos recursos próprios (patrimônio líquido). Esse indicador é crucial para entender a estrutura de capital da empresa e sua capacidade de cumprir obrigações financeiras. Os principais objetivos de calcular o endividamento de uma empresa são: avaliação da saúde financeira, análise da estrutura de capital, risco financeiro, capacidade de pagamento, tomada de decisão de investimentos e comparação entre os pares.

Margens

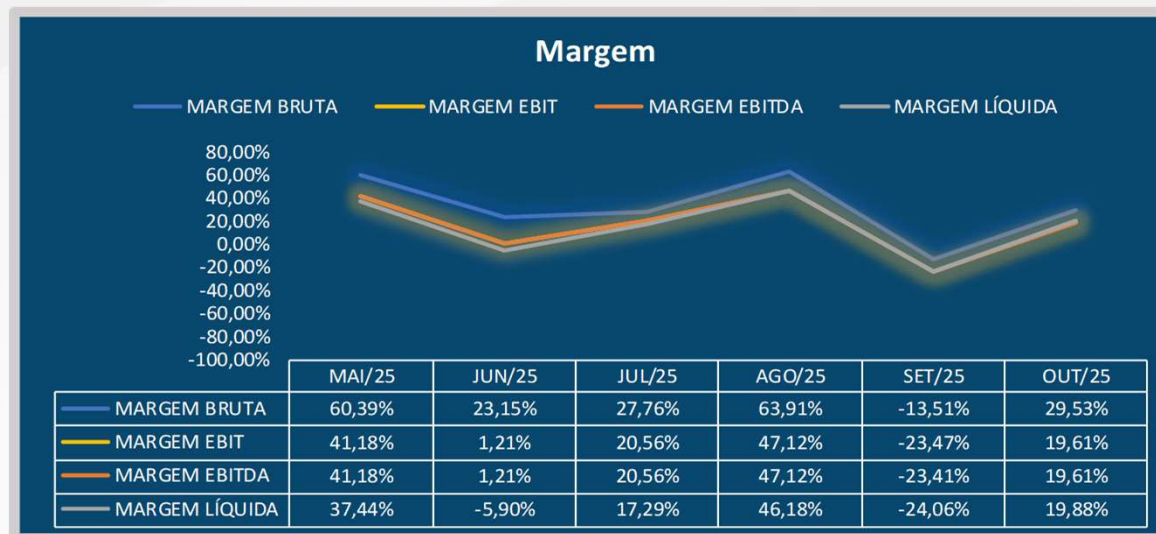

O gráfico apresenta a comparação das principais margens de desempenho financeiro: **Margem Bruta, Margem EBIT, Margem EBITDA e Margem Líquida**, com os valores destacados para facilitar a análise.

Margem Bruta reflete a eficiência da empresa em gerar lucro bruto após a dedução dos custos diretos de produção, indicando o quanto das receitas se transforma em lucro bruto.

Margem EBIT (Lucro Operacional) mostra a rentabilidade das operações principais da empresa, antes das despesas financeiras e impostos, sendo um indicador da capacidade de geração de lucro operacional.

Margem EBITDA avalia o lucro operacional antes de juros, impostos, depreciação e amortização, medindo a eficiência operacional sem considerar fatores não operacionais ou de natureza contábil.

Margem Líquida apresenta o percentual do lucro líquido em relação à receita total, após a dedução de todas as despesas, impostos e custos, sendo um indicador final da lucratividade da empresa.

Esse conjunto de margens permite uma visão ampla do desempenho financeiro, analisando desde a eficiência operacional até a rentabilidade final.

Comentários - Índices

Os comentários buscam detalhar as mudanças de maior relevância nos números dos meses analisados.

Os índices financeiros do Grupo Martins, referentes ao período de agosto a outubro de 2025, evidenciam oscilações nos indicadores de Liquidez, Endividamento e Margens Operacionais. **Vale destacar que analisar os índices de forma isolada pode não retratar diretamente a realidade. Por isso, é sempre indicado analisar o contexto integral do Grupo.**

Os indicadores demonstram uma redução gradual das condições de liquidez ao longo do trimestre. A **Liquidez Imediata** passa de **0,08** em agosto para **0,15** em setembro e recua para **0,13** em outubro, ainda indicando baixa capacidade de cobertura das obrigações de curtíssimo prazo. A **Liquidez Corrente** reduz-se de **1,62** para **1,43** e **1,34**, enquanto a **Liquidez Seca** acompanha a mesma trajetória (**1,61**, **1,43**, **1,34**), mostrando diminuição da folga financeira operacional. A **Liquidez Geral** também cai de **3,93** para **3,46** e **3,26**.

Quanto à estrutura de capital, o **Endividamento de Curto Prazo** aumenta de **0,25** para **0,28** e **0,30**, indicando maior concentração de obrigações imediatas. O **Endividamento de Longo Prazo** permanece estável em **0,01** ao longo dos três meses, enquanto o **Endividamento Geral** sobe de **0,25** para **0,29** e **0,31**, refletindo uma elevação proporcional das dívidas em relação ao ativo total.

As **margens** revelam um trimestre marcado por oscilação operacional. A **Margem Bruta** inicia em **63,91%** em agosto, torna-se negativa em setembro (**-13,51%**) devido ao pico de custos e retorna para **29,53%** em outubro. A **Margem EBIT** segue o mesmo comportamento, indo de **47,12%** para **-23,47%** e depois **19,61%**, assim como a **Margem EBITDA**, que repetiu **47,12%**, **-23,41%** e **19,61%**. A **Margem Líquida** reforça essa volatilidade, passando de **46,18%** para **-24,06%** e depois **19,88%**, demonstrando o impacto do aumento de custos e despesas em setembro e a recuperação operacional em outubro.

Considerações Finais

Desta feita, com base na análise documental nos autos e *in loco*, conclui-se que as atividades estão em pleno funcionamento.

Sem mais, concluimos o presente Relatório Mensal de Atividades, declinando votos de estima e elevada consideração a este d. juízo, certo ainda de que, estamos à disposição para prestar outros esclarecimentos, caso necessário.

CURY ADMINISTRADORA JUDICIAL LTDA

José Eduardo Chemin Cury
OAB/MS 9.560

☎ (67) 3029-2979

☎ (67) 99878-6346

✉ cury@curyconsultores.com.br

📍 Avenida Paulista, 1471,
5º andar, Conj.511, Bela Vista,
CEP: 01311-927, São Paulo/SP

📍 Rua Visconde do Rio
Branco, 2810, Centro,
CEP: 85810-180, Cascavel/PR

📍 Rua Dona Bia Taveira, 216,
Jardim dos Estados, CEP:
79020-070, Campo Grande/MS



🌐 Site

BENS DECLARADOS ESSENCIAIS (Relatório Fotográfico)





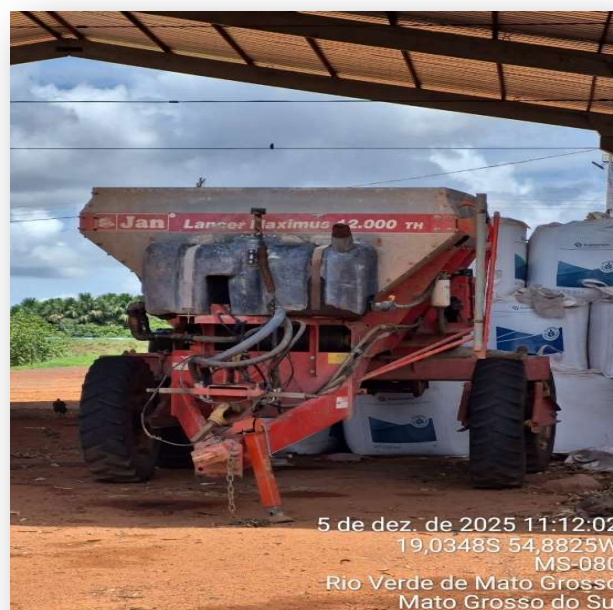

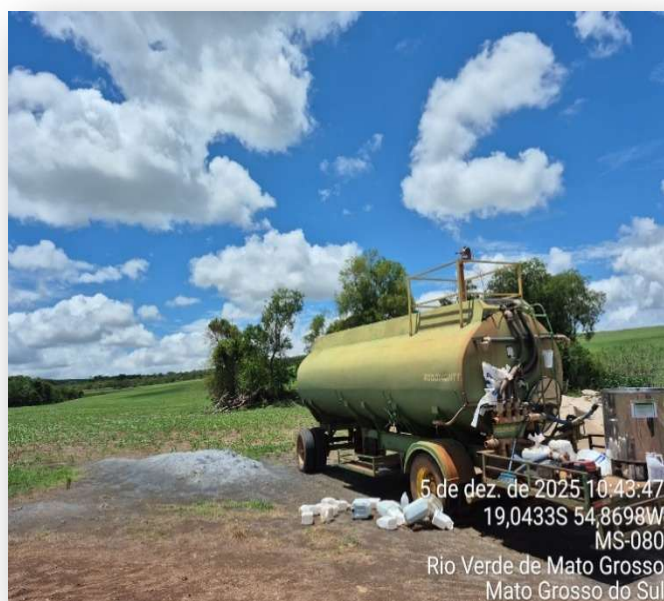

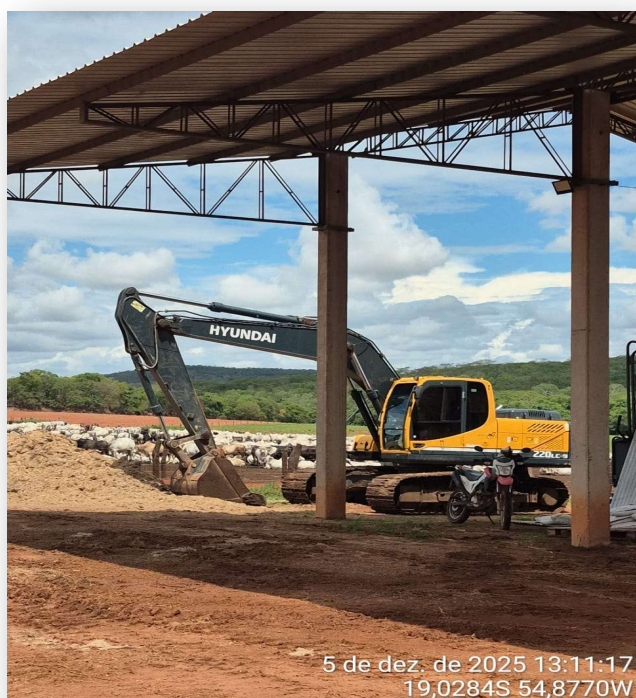















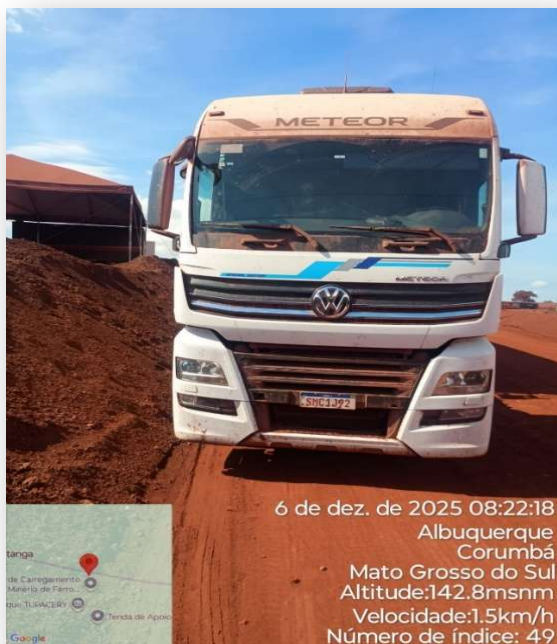



Balancete 31-08-2025

fls. 749

CODIGO PLANO CONTAS	DESCRICAO PLANO CONTAS	AS	TIPO	SALDO ANTERIOR	SN ANT	VALOR TOTAL DEBITOS	VALOR TOTAL CREDITOS	SALDO	SN
1.	ATIVO	S	A	36.679.694,76	D	10.501.896,11	6.810.040,38	40.371.550,49	D
1.01	ATIVO CIRCULANTE	S	A	13.017.275,51	D	10.055.839,79	6.810.040,38	16.263.074,92	D
1.01.01	DISPONIBILIDADES	S	A	34.752,79	D	3.546.988,13	2.802.429,72	779.311,20	D
1.01.01.02	DEPÓSITOS BANCÁRIOS À VISTA	S	A	34.752,79	D	3.546.988,13	2.802.429,72	779.311,20	D
1.01.01.02.01	BANCOS CONTA MOVIMENTO - NO PAÍS	S	A	34.752,79	D	3.546.988,13	2.802.429,72	779.311,20	D
1.01.01.02.01.0010	BRADESCO RV AG. 1460 RFP 32248-2	A	A	40.732,91	D	2.371.302,48	2.251.672,11	160.363,28	D
1.01.01.02.01.0013	SICREDI RV PAULO AG. 0914 CTA 18777-5	A	A	-	C	-	7.405,63	7.405,63	C
1.01.01.02.01.0015	BRADESCO RV PAULO AG. 1460 CTA 21627-5	A	A	139,70	D	193.543,67	193.462,23	221,14	D
1.01.01.02.01.0017	BRADESCO APLICAÇÃO - AG. 1460 CTA 21627-5	A	A	6.119,82	C	84.881,09	81.566,82	2.805,55	C
1.01.01.02.01.0020	APLICAO RENATO BRADESCO	A	A	-	C	897.260,89	268.322,93	628.937,96	D
1.01.02	CRÉDITOS	S	A	1.897.846,99	D	2.025.395,88	2.010.980,66	1.912.262,21	D
1.01.02.01	ADIANTAMENTOS	S	A	189.669,16	D	14.415,22	-	204.084,38	D
1.01.02.01.10	COTAS DE CONSÓRCIO	S	A	189.669,16	D	14.415,22	-	204.084,38	D
1.01.02.01.10.0002	CONSÓRCIO DE VEÍCULOS	A	A	189.669,16	D	14.415,22	-	204.084,38	D
1.01.02.02	DUPLICATAS A RECEBER	S	A	1.708.177,83	D	2.010.980,66	2.010.980,66	1.708.177,83	D
1.01.02.02.01	DUPLICATAS A RECEBER – OPERAÇÕES COM PARTES NÃO RELACIONADAS - NO PAÍS	A	A	1.708.177,83	D	1.969.191,29	1.969.191,29	1.708.177,83	D
1.01.02.02.03.0001	CLAUDIO RIBEIRO (CAIXA CARRETA)	A	A	-	C	32.110,22	32.110,22	-	-
1.01.02.02.03.0002	ILTON JOSE DOS SANTOS LIMA (CAIXA CARRETA)	A	A	-	C	9.679,15	9.679,15	-	-
1.01.03	ESTOQUES	S	A	97.705,11	D	95.650,00	146.820,90	46.534,21	D
1.01.03.05	ESTOQUES - ATIVIDADE RURAL	S	A	97.705,11	D	95.650,00	146.820,90	46.534,21	D
1.01.03.05.04	ESTOQUE DE INSUMOS AGRÍCOLAS	S	A	97.705,11	D	95.650,00	146.820,90	46.534,21	D
1.01.03.05.04.0018	ESTOQUE DE COMBUSTÍVEIS	A	A	97.705,11	D	95.650,00	146.820,90	46.534,21	D
1.01.10	ATIVO BIOLÓGICO - CIRCULANTE (SEMOVENTES E PLANTAS)	S	A	10.986.970,62	D	4.387.805,78	1.849.809,10	13.524.967,30	D
1.01.10.02	ATIVO BIOLÓGICO AVALIADO PELO CUSTO - CIRCULANTE (SEMOVENTES)+B364	S	A	10.986.970,62	D	4.387.805,78	1.849.809,10	13.524.967,30	D
1.01.10.02.01.0001	GADO BOVINO DE CORTE - MACHOS	A	A	4.384.577,06	D	358.795,34	19.100,00	4.724.272,40	D
1.01.10.02.01.0002	GADO BOVINO DE CORTE - FEMEAS	A	A	1.078.279,12	D	522.955,94	-	1.601.235,06	D
1.01.10.02.01.0007	OVINOS	A	A	322,00	D	-	-	322,00	D
1.01.10.02.01.0008	EQUINOS	A	A	49.935,87	D	144.000,00	-	193.935,87	D
1.01.10.02.01.0009	MUARES	A	A	44.000,00	D	-	-	44.000,00	D

Balancete 31-08-2025

fls. 750

1.01.10.02.01.0101	MACHOS BOITEL - GADO DE CORTE CONFINADOS PARA TERCEIROS	A	A	4.144.361,51	D	1.855.347,31	1.117.849,84	4.881.858,98	D
1.01.10.02.01.0102	FEMEAS BOITEL - GADO DE CORTE CONFINADOS PARA TERCEIROS	A	A	1.285.495,06	D	1.506.707,19	712.859,26	2.079.342,99	D
1.02	ATIVO NÃO CIRCULANTE	S	A	23.662.419,25	D	446.056,32	-	24.108.475,57	D
1.02.01	REALIZÁVEL A LONGO PRAZO	S	A	253.223,00	D	-	-	253.223,00	D
1.02.01.01	CRÉDITOS E VALORES - LONGO PRAZO	S	A	253.223,00	D	-	-	253.223,00	D
1.02.01.01.03	MÚTUOS COM PARTES RELACIONADAS - ATIVO - LONGO PRAZO	A	A	253.223,00	D	-	-	253.223,00	D
1.02.03	IMOBILIZADO	S	A	23.409.196,25	D	446.056,32	-	23.855.252,57	D
1.02.03.01.01	TERRENOS	A	A	-	C	401.056,32	-	401.056,32	D
1.02.03.01.15	MáQUINAS EMPREGADAS NA ATIVIDADE RURAL	S	A	10.571.363,16	D	-	-	10.571.363,16	D
1.02.03.01.15.01	COLHEITADEIRAS	A	A	4.410.901,74	D	-	-	4.410.901,74	D
1.02.03.01.15.02	PLANTADEIRAS	A	A	2.840.810,92	D	-	-	2.840.810,92	D
1.02.03.01.15.03	IMPLEMENTOS AGRÍCOLAS	A	A	3.319.650,50	D	-	-	3.319.650,50	D
1.02.03.01.16	TRATORES E DEMAIS VEÍCULOS EMPREGADOS NA ATIVIDADE RURAL	S	A	12.608.584,09	D	45.000,00	-	12.653.584,09	D
1.02.03.01.16.0001	TRATORES	A	A	5.892.983,35	D	-	-	5.892.983,35	D
1.02.03.01.16.0002	CAVALO MECÂNICO	A	A	1.025.486,00	D	-	-	1.025.486,00	D
1.02.03.01.16.0003	CARRETAS	A	A	874.000,00	D	-	-	874.000,00	D
1.02.03.01.16.0004	CAMINHÃO	A	A	287.308,00	D	-	-	287.308,00	D
1.02.03.01.16.0006	CAMIONETES	A	A	622.774,00	D	-	-	622.774,00	D
1.02.03.01.16.0010	ESCAVADEIRA DE ESTEIRA	A	A	800.000,00	D	-	-	800.000,00	D
1.02.03.01.16.0011	PULVERIZADOR	A	A	2.723.032,74	D	-	-	2.723.032,74	D
1.02.03.01.16.0012	PÁ CARREGADEIRA DE PNEU	A	A	383.000,00	D	-	-	383.000,00	D
1.02.03.01.16.0013	CARROS PEQUENOS ADMINISTRATIVOS	A	A	-	C	45.000,00	-	45.000,00	D
1.02.03.05	OUTROS IMOBILIZADOS	S	A	229.249,00	D	-	-	229.249,00	D
1.02.03.05.28	OUTROS IMOBILIZADOS	A	A	229.249,00	D	-	-	229.249,00	D

2.	PASSIVO EXIGÍVEL + PATRIMÔNIO LÍQUIDO	S	P	30.915.963,70	C	3.210.177,50	5.976.204,46	33.681.990,66	C
2.01	PASSIVO EXIGÍVEL	S	P	7.506.767,45	C	3.210.177,50	5.976.204,46	10.272.794,41	C
2.01.01	PASSIVO CIRCULANTE	S	P	7.300.266,45	C	3.210.177,50	5.968.204,46	10.058.293,41	C
2.01.01.03	FORNECEDORES – CIRCULANTE	S	P	7.300.266,45	C	3.194.699,50	5.937.932,85	10.043.499,80	C
2.01.01.03.01	FORNECEDORES - OPERACOES COM PARTES NAO RELACIONADAS - NO PAIS – CIRCULANTE	S	P	7.300.266,45	C	3.194.699,50	5.937.932,85	10.043.499,80	C
2.01.01.03.01.0001	RODOBELO DISTRIBUIDORA DE PETROLEO	A	A	50.624,00	C	61.524,00	39.250,00	28.350,00	C
2.01.01.03.01.0002	SINAGRO PRODUTOS AGROPECUARIOS S.A	A	A	29.100,10	C	-	-	29.100,10	C
2.01.01.03.01.0004	EMPRESA DE SANEAMENTO DE MATO GROSSO DO SUL S.A.SANESUL	A	A	-	C	84,55	84,55	-	-
2.01.01.03.01.0005	ENERGISA MATO GROSSO DO SUL - DISTRIBUIDORA DE ENERGIA S.A.	A	A	557,76	C	9.674,28	11.481,49	2.364,97	C
2.01.01.03.01.0010	TROKAR POSTOS DE SERVICOS LTDA	A	A	-	C	140,00	140,00	-	-
2.01.01.03.01.0012	SOUBHIA & CIA LTDA	A	A	43.485,90	C	39.220,90	40.095,00	44.360,00	C
2.01.01.03.01.0015	VIVO TELEFONICA BRASIL S.A.	A	A	-	C	661,58	661,58	-	-
2.01.01.03.01.0020	CONSTRUMEC	A	A	-	C	1.115,40	1.115,40	-	-
2.01.01.03.01.0021	COMERCIAL PANTANAL RIO VERDE LTDA	A	A	-	C	4.669,92	4.669,92	-	-
2.01.01.03.01.0023	CLEODIR SUPERMERCADOS EIRELI -EPP	A	A	2.865,52	C	2.865,52	1.844,39	1.844,39	C
2.01.01.03.01.0025	DETRAN MS	A	A	-	C	1.413,78	1.281,60	132,18	D
2.01.01.03.01.0028	SHARK TRATORES E PAEÇAS LTDA - VALTRA	A	A	11.681,96	C	3.675,88	-	8.006,08	C
2.01.01.03.01.0029	MINISTERIO DA ECONOMIA - RECEITA FEDERAL	A	A	4.929,02	C	30.400,59	26.377,73	906,16	C
2.01.01.03.01.0045	MOACIR DUIM JUNIOR	A	A	99.750,00	C	-	-	99.750,00	C
2.01.01.03.01.0049	JARDEL PEREIRA LIMA	A	A	-	C	6.000,00	6.000,00	-	-
2.01.01.03.01.0061	VALTUIR CAMARGO EIRELI	A	A	-	C	4.382,61	5.152,72	770,11	C
2.01.01.03.01.0062	SARA MARIA FRANÇA MARTINS	A	A	-	C	369,56	369,56	-	-
2.01.01.03.01.0065	IDALINA PINHEIRO MARTINS	A	A	-	C	1.500,00	1.500,00	-	-
2.01.01.03.01.0073	BRADESCO AUTO RE	A	A	-	C	837,69	837,69	-	-
2.01.01.03.01.0075	LORRONE PEREIRA VERA NOGUEIRA EITELI	A	A	-	C	930,00	930,00	-	-
2.01.01.03.01.0080	V8 TRUCK CENTER	A	A	-	C	3.850,00	12.691,80	8.841,80	C
2.01.01.03.01.0083	ANTONIO BARBOSA DE ARAUJO	A	A	-	C	150,00	150,00	-	-
2.01.01.03.01.0094	CIDADE JARDIM RESIDENCIAL	A	A	-	C	4.774,48	401.056,32	396.281,84	C
2.01.01.03.01.0101	AUTO POSTO CACHOEIRAS LTDA	A	A	-	C	95,80	95,80	-	-
2.01.01.03.01.0102	AGUAS GUARIROBA SA	A	A	-	C	329,99	329,99	-	-
2.01.01.03.01.0107	MARILEIDE LACERDA RAMOS	A	A	-	C	1.904,15	-	1.904,15	D

Balancete 31-08-2025

fls. 752

2.01.01.03.01.0111	JULIANA CESAR DA SILVA	A	A	-	C	3.000,00	3.000,00	-	-
2.01.01.03.01.0135	CLAUDEMIR VAZ	A	A	-	C	171,70	171,70	-	-
2.01.01.03.01.0148	SECRETARIA DE ESTADO DE FAZENDA - SEFAZ/MS	A	A	-	C	9.798,98	9.830,86	31,88	C
2.01.01.03.01.0151	MERCADO BIG MAX EIRELI	A	A	-	C	816,96	816,96	-	-
2.01.01.03.01.0154	WANDERLEY BRAGA GONCALVES LTDA	A	A	-	C	35,60	35,60	-	-
2.01.01.03.01.0186	J.B.T. AUTO PECAS PARA VEICULOS LTDA	A	A	830,87	C	830,87	-	-	-
2.01.01.03.01.0197	VILSON MARTOS P CARCERES	A	A	-	C	1.100,00	1.100,00	-	-
2.01.01.03.01.0223	PEDRO HENRIQUE CARDOSO EPP AGRIPECAS	A	A	766,92	C	766,92	2.384,20	2.384,20	C
2.01.01.03.01.0226	3A MAQUINAS E TRANSPORTES LTDA	A	A	-	C	-	2.689,31	2.689,31	C
2.01.01.03.01.0243	BANCO BRADESCO AGÊNCIA 3489 PRIME	A	A	-	C	13.940,74	13.940,74	-	-
2.01.01.03.01.0252	COMSYSTEM COMPUTADORES E SISTEMAS LTDA	A	A	1.000,00	C	3.536,00	3.036,00	500,00	C
2.01.01.03.01.0261	JD PNEUS LTDA	A	A	-	C	-	3.385,00	3.385,00	C
2.01.01.03.01.0275	SICREDI CELEIRO - AGENCIA CAMPO GRANDE MS	A	A	-	C	1.095,45	1.095,45	-	-
2.01.01.03.01.0278	AGROINDUSTRIAL ENTRE RIOS EPP	A	A	-	C	-	217.772,00	217.772,00	C
2.01.01.03.01.0280	COOPERATIVA AGROPECUARIA SAO GABRIEL DO OESTE	A	A	-	C	-	778,73	778,73	C
2.01.01.03.01.0287	CLEODIR ASSUNÇÃO ARNAS	A	A	1.148,00	C	1.148,00	-	-	-
2.01.01.03.01.0302	GUARANTA DISTRIBUIDORA LTDA - EPP	A	A	18.469,66	C	10.944,66	6.450,00	13.975,00	C
2.01.01.03.01.0313	SICOOB UNIQUE BR	A	A	-	C	1.580,99	1.580,99	-	-
2.01.01.03.01.0318	AMIGO INTERNET	A	A	-	C	200,90	200,90	-	-
2.01.01.03.01.0344	RANIERI PEREIRA	A	A	-	C	5.000,00	5.000,00	-	-
2.01.01.03.01.0363	BM EMBREAGENS LTDA	A	A	1.950,00	C	1.950,00	-	-	-
2.01.01.03.01.0368	VIVIANE GALEGO BASTOS	A	A	-	C	600,00	600,00	-	-
2.01.01.03.01.0381	BANCO DO BRASIL S.A	A	A	-	C	5.954,18	5.954,18	-	-
2.01.01.03.01.0400	OFICINA MODELO - LTDA	A	A	215,22	C	215,22	-	-	-
2.01.01.03.01.0406	CLEIBIANO DA CRUZ PARDINHO	A	A	-	C	800,00	800,00	-	-
2.01.01.03.01.0420	SIDNEI CORREA NANTES	A	A	-	C	529,00	529,00	-	-
2.01.01.03.01.0441	SIMONE PEREIRA DE OLIVEIRA SILVA - ME	A	A	-	C	366,12	366,12	-	-
2.01.01.03.01.0460	JOSEFINA LARA CARLOTTO	A	A	-	C	-	227.279,70	227.279,70	C
2.01.01.03.01.0470	CAVIUNA INFORMATICA LTDA	A	A	-	C	520,00	520,00	-	-
2.01.01.03.01.0476	SERGIO RODRIGO GOMES DA LUZ	A	A	-	C	15.875,00	15.875,00	-	-
2.01.01.03.01.0479	CARLOS ALBERTO BARBOSA	A	A	670.737,48	C	435.072,96	-	235.664,52	C

2.01.01.03.01.0486	PARAIBA MATERIAIS DE CONSTRUÇÃO	A	A	-	C	-	2.340,00	2.340,00	C
2.01.01.03.01.0491	RPM AGRO LTDA	A	A	220.586,00	C	4.740,00	6.056,00	221.902,00	C
2.01.01.03.01.0496	SINAGRO PRODUTOS AGROPECUARIOS S.A.	A	A	208.511,13	C	-	-	208.511,13	C
2.01.01.03.01.0539	NEUZA DOS REIS	A	A	-	C	500,00	500,00	-	-
2.01.01.03.01.0544	EURICO AUGUSTO DA SILVA (DINHO)	A	A	111.540,00	C	-	-	111.540,00	C
2.01.01.03.01.0566	CASA DOS PARAFUSOS TUMELERO LTDA	A	A	11.842,82	C	6.193,97	2.476,59	8.125,44	C
2.01.01.03.01.0591	ASSOCIACAO S.P.N. PRECOCE	A	A	-	C	872,60	872,60	-	-
2.01.01.03.01.0595	CELSINHO BOMBAS E REPAROS	A	A	876,16	C	876,16	192,95	192,95	C
2.01.01.03.01.0599	TAPEÇARIA IDEAL - AMARILDO	A	A	-	C	1.250,00	100,00	1.150,00	D
2.01.01.03.01.0619	CAMILA GUIMARAES FALCAO ALVES	A	A	-	C	850,00	850,00	-	-
2.01.01.03.01.0658	PAULO ANTUNES FLORES	A	A	-	C	6.000,00	6.000,00	-	-
2.01.01.03.01.0667	RENATA SOUZA FELICIO	A	A	-	C	-	15.400,00	15.400,00	C
2.01.01.03.01.0723	SUPERMERCADO VITORIA	A	A	7.474,80	C	7.474,80	-	-	-
2.01.01.03.01.0730	MS EQUIPAMENTOS - SGO	A	A	1.633,91	C	3.963,91	1.350,00	980,00	D
2.01.01.03.01.0780	SOL AGROPECUARIA LTDA	A	A	31.250,00	C	31.250,00	32.710,00	32.710,00	C
2.01.01.03.01.0784	MARCOS VINICIUS SILVA DOS SANTOS	A	A	-	C	500,00	500,00	-	-
2.01.01.03.01.0820	ZACANIRI E CIA LTDA	A	A	5.140,00	C	5.529,00	1.895,00	1.506,00	C
2.01.01.03.01.0827	TORNEARIA COMPARSI	A	A	-	C	1.620,00	1.620,00	-	-
2.01.01.03.01.0829	SOLDAMAQ COMERCIO DE FERRAMENTAS LTDA	A	A	2.376,20	C	906,20	1.509,54	2.979,54	C
2.01.01.03.01.0854	PISQUILA ROLAMENTOS E AUTOPEÇAS	A	A	945,77	C	945,77	-	-	-
2.01.01.03.01.0860	EXTINCHAMAS COMERCIO DE EXTINTORES LTDA	A	A	-	C	370,00	370,00	-	-
2.01.01.03.01.0866	PORTAL PNEUS E ACESSORIOS LTDA (ZIZO)	A	A	1.000,00	C	1.000,00	-	-	-
2.01.01.03.01.0876	EDMILSON DE SOUZA MOURA	A	A	-	C	3.965,62	3.965,62	-	-
2.01.01.03.01.0888	SGO - PETEL MATERIAIS DE CONSTRUÇÃO E EQUIP LTDA	A	A	121,66	C	121,66	-	-	-
2.01.01.03.01.0889	CENTRO SUL MIX	A	A	-	C	84,00	84,00	-	-
2.01.01.03.01.0897	FLAVIO RODRIGO DE OLIVEIRA BECK	A	A	-	C	265,30	265,30	-	-
2.01.01.03.01.0899	POSTO DE MOLAS BR	A	A	-	C	1.177,00	1.177,00	-	-
2.01.01.03.01.0907	NETO AUTO PEÇAS E SERVIÇOS LTDA	A	A	6.399,38	C	6.399,38	-	-	-
2.01.01.03.01.0914	PRIMO ROSSI ADM CONSORCIO LTDA	A	A	-	C	2.895,77	2.895,77	-	-
2.01.01.03.01.0918	MASON EQUIPAMENTOS AGRICOLAS LTDA	A	A	30.699,85	C	18.798,57	-	11.901,28	C
2.01.01.03.01.0934	INACIO PAULO MALLMANN E CIA LTDA WM	A	A	-	C	-	143,00	143,00	C

2.01.01.03.01.0937	INPASA AGROINDUSTRIAL S/A	A	A	160.586,00	C	481.036,10	522.871,80	202.421,70	C
2.01.01.03.01.0939	CORDIL	A	A	-	C	1.113,00	1.113,00	-	-
2.01.01.03.01.0949	PASOLINI PNEUS LTDA-ME AUTO CENTER PASOLINI	A	A	1.240,00	C	620,00	-	620,00	C
2.01.01.03.01.0976	VETLINE COMERCIO E DISTRIBUIÇÃO LTDA	A	A	39.552,00	C	19.776,00	-	19.776,00	C
2.01.01.03.01.0978	COOPERATIVA AGROPECUARIA RIO VERDE MS	A	A	4.375,79	C	2.942,17	11.050,00	12.483,62	C
2.01.01.03.01.0986	ARANHA & SALOMAO LTDA (RIOSUL)	A	A	72.000,00	C	38.412,00	4.824,00	38.412,00	C
2.01.01.03.01.0988	PIMENTEL & MOCHI ADVOGADOS ASSOCIADOS	A	A	-	C	12.500,00	12.500,00	-	-
2.01.01.03.01.0993	ZINA SOLDAS LTDA	A	A	-	C	240,00	240,00	-	-
2.01.01.03.01.1009	PIZONI E CIA LTDA	A	A	2.960,00	C	2.960,00	-	-	-
2.01.01.03.01.1033	EDEVANIR PIRES DE ABREU DOS SANTOS	A	A	-	C	2.267,30	2.267,30	-	-
2.01.01.03.01.1053	RV CLIN LTDA	A	A	-	C	247,50	247,50	-	-
2.01.01.03.01.1060	GABRIEL	A	A	-	C	1.320,00	1.320,00	-	-
2.01.01.03.01.1065	DIESELMAIS COMERCIO DE COMBUSTIVEL	A	A	-	C	28.200,00	56.400,00	28.200,00	C
2.01.01.03.01.1067	BULA ASSESSORIA PECUÁRIA LTDA	A	A	-	C	10.725,00	10.725,00	-	-
2.01.01.03.01.1075	CARLA DE OLIVEIRA COSTA (RANCHO DOS IPES)	A	A	-	C	2.675,00	2.675,00	-	-
2.01.01.03.01.1147	FERNANDO SCHUTZ E OUTRA	A	P	-	C	-	120.000,00	120.000,00	C
2.01.01.03.01.1155	MARIO M V BELTRAO / GUSTAVO F BELTRAO	A	P	-	C	-	204.800,00	204.800,00	C
2.01.01.03.01.1163	AGROPASTORIL RINCAO BONITO LTDA	A	P	245.932,80	C	-	110.360,27	356.293,07	C
2.01.01.03.01.1173	TOP AGRO AGRONEGOCIOS LTDA	A	P	43.760,00	C	-	-	43.760,00	C
2.01.01.03.01.1183	COXIM ARTEFATOS DE CONCRETOS LTDA	A	P	-	C	794,50	794,50	-	-
2.01.01.03.01.1189	DESTAK NET LTDA	A	P	779,40	C	259,80	129,90	649,50	C
2.01.01.03.01.1193	JOSE DE RIBAMAR CASEMIRO MARTINS JUNIOR	A	P	-	C	35.776,33	35.776,33	-	-
2.01.01.03.01.1194	ELIZABETH SALAMENE DA SILVA	A	P	-	C	1.000,00	1.000,00	-	-
2.01.01.03.01.1203	JORGE VEIMAR SAYD PINTO	A	P	978.975,06	C	331.974,28	236.593,28	883.594,06	C
2.01.01.03.01.1206	RODRIGO BUAINAIN DE CASTRO	A	P	85.100,00	C	2.300,00	-	82.800,00	C
2.01.01.03.01.1207	JUSSARA APARECIDA ALMEIDA CASSIANO GOMES DA SILVA/MANOEL EDU	A	P	513.514,96	C	-	-	513.514,96	C
2.01.01.03.01.1212	AGROPECUARIA BC LTDA	A	P	14.968,08	C	-	183.352,02	198.320,10	C
2.01.01.03.01.1214	ALUISIO DE B. CUNHA/DENISE DE B. CUNHA	A	P	277.786,30	C	277.786,30	-	-	-
2.01.01.03.01.1227	JULIO CESAR MOREIRA FILHO	A	P	-	C	2.500,00	2.500,00	-	-
2.01.01.03.01.1229	BANCO PAN	A	P	-	C	8.165,59	8.165,59	-	-
2.01.01.03.01.1231	KEILA BARBOSA DE SOUZA	A	P	-	C	10.000,00	10.000,00	-	-

Balancete 31-08-2025

fls. 755

2.01.01.03.01.1234	LUARTE MARTINEZ ADVOGADOS	A	P	-	C	1.503,00	1.503,00	-	-
2.01.01.03.01.1239	ZACARINI E CIA LTDA	A	P	2.750,00	C	2.750,00	-	-	-
2.01.01.03.01.1242	JBS S/A	A	P	-	C	-	20.040,00	20.040,00	C
2.01.01.03.01.1248	CAIXA ECONOMICA FEDERAL - FUNDO DE GARANTIA DE TEMPO DE SERVIÇO (FGTS)	A	P	840,00	C	856,12	856,12	840,00	C
2.01.01.03.01.1256	VINICIUS VOLPON	A	P	606.929,40	C	606.929,40	-	-	-
2.01.01.03.01.1259	ANDRE FARIA DA SILVA	A	P	577.250,61	C	-	-	577.250,61	C
2.01.01.03.01.1261	LUIZA SORGIACOMO FIGUEIREDO	A	P	100.363,74	C	100.363,74	-	-	-
2.01.01.03.01.1268	ANIZIO CEZAR DE EMILIO	A	P	78.582,42	C	78.582,42	-	-	-
2.01.01.03.01.1269	MAYLA LOURIE E SILVA	A	P	-	C	-	67.988,34	67.988,34	C
2.01.01.03.01.1270	KAREN DANYELA E SILVA	A	P	88.722,48	C	-	-	88.722,48	C
2.01.01.03.01.1272	BP EDUCACAO E ENTRETENIMENTO S/A	A	P	-	C	-	3,90	3,90	C
2.01.01.03.01.1276	AUTO PECAS E MECANICA DARCI LTDA	A	P	34.718,48	C	11.572,82	-	23.145,66	C
2.01.01.03.01.1284	FMC QUIMICA DO BRASIL LTDA	A	P	17.052,80	C	-	-	17.052,80	C
2.01.01.03.01.1285	RIO VERDE GAS COMERCIO LTDA ME	A	P	-	C	805,00	805,00	-	-
2.01.01.03.01.1289	JOSE LUIZ RETTE E CIA LTDA	A	P	-	C	-	222,41	222,41	C
2.01.01.03.01.1293	MAURICIO HELPIS DE OLIVEIRA	A	P	427.884,04	C	-	59.148,32	487.032,36	C
2.01.01.03.01.1294	JOAO HENRIQUE TEODORO BENTO	A	P	1.040.370,80	C	-	-	1.040.370,80	C
2.01.01.03.01.1295	JEFFERSON PAPI MAZURECK/MARCELA LOPES MUNIZ DE ANDRADE	A	P	-	C	-	149.400,00	149.400,00	C
2.01.01.03.01.1296	KRION BIOTECNOLOGIA EIRELI - ME	A	P	213.750,00	C	213.750,00	-	-	-
2.01.01.03.01.1297	JOAO PEDRO TEODORO BENTO	A	P	53.771,20	C	-	281.313,52	335.084,72	C
2.01.01.03.01.1298	ITARARE ADMINISTRAÇÃO EMPREENDIMENTOS E PARTICIPAÇÕES LTDA	A	P	-	C	-	357.500,00	357.500,00	C
2.01.01.03.01.1299	CASALE EQUIPAMENTOS LTDA	A	P	-	C	-	4.319,65	4.319,65	C
2.01.01.03.01.1300	RR ENTRETENIMENTO E NEGOCIOS	A	P	-	C	3.000,00	3.000,00	-	-
2.01.01.03.01.1301	AUTOELETRICA PARANA	A	P	-	C	695,00	695,00	-	-
2.01.01.03.01.1302	JUNTA COMERCIAL DO ESTADO DE MATO GROSSO DO SUL	A	P	-	C	36,00	36,00	-	-
2.01.01.03.01.1304	THIAGO PEREIRA ALVES	A	P	-	C	1.800,00	1.800,00	-	-
2.01.01.03.01.1305	GUSTAVO HENRIQUE KLEIN	A	P	-	C	15.000,00	15.000,00	-	-
2.01.01.03.01.1306	IMPORCATE	A	P	-	C	765,00	765,00	-	-
2.01.01.03.01.1307	67 ADMINISTRADORA DE EVENTOS (LEILAO)	A	P	-	C	-	144.000,00	144.000,00	C
2.01.01.03.01.1308	DANIEL PRUDENCIO DIAS	A	P	4.840,00	C	4.840,00	-	-	-
2.01.01.03.01.1309	EDEM - EMP. DES. MIN E PARTICIPAÇÕES LTDA	A	P	-	C	15.500,00	-	15.500,00	D

Balancete 31-08-2025

fls. 756

2.01.01.03.01.1310	JOSE ROBERTO DOS SANTOS PEDRO	A	P	-	C	35,00	35,00	-	-
2.01.01.03.01.1311	KATYANE ALVES CAVALHEIRO	A	P	-	C	15.000,00	45.000,00	30.000,00	C
2.01.01.03.01.1312	SETE PRIME COMERCIO DE INSUMOS BOVINOS	A	P	-	C	-	31.425,00	31.425,00	C
2.01.01.03.01.1313	REPNEUS LTDA	A	P	-	C	6.530,00	6.530,00	-	-
2.01.01.03.01.1314	FABIANO DE QUADROS	A	P	-	C	4.554,00	4.554,00	-	-
2.01.01.03.01.1315	GUSTAVO RODRIGUES SILVA	A	P	-	C	1.724,70	1.724,70	-	-
2.01.01.03.01.1316	ANIMALLTAG SISTEMAS DE IDENTIFICACAO ANIMAL LTDA EPP	A	P	-	C	-	10.800,00	10.800,00	C
2.01.01.03.01.1318	ARMANDO LUCAS	A	P	-	C	80,00	80,00	-	-
2.01.01.03.01.1320	MARTINS E GHENO LTDA	A	P	-	C	350,00	350,00	-	-
2.01.01.03.01.1321	PALMARES TRANSPORTES LTDA	A	P	-	C	24.022,29	24.022,29	-	-
2.01.01.03.01.1322	HT POSTO DE MOLAS	A	P	-	C	3.093,50	3.093,50	-	-
2.01.01.03.01.1334	HABIB REZEK JUNIOR	A	P	32.400,00	C	-	-	32.400,00	C
2.01.01.03.01.1350	ARLAM MESQUITA DA SILVA	A	P	-	C	-	45.455,94	45.455,94	C
2.01.01.03.01.1386	FRANCISCO AZEVEDO STRANG	A	P	-	C	-	265.159,65	265.159,65	C
2.01.01.03.01.1387	MAURICIO ANTUNES STRANG	A	P	-	C	-	449.424,90	449.424,90	C
2.01.01.03.01.1388	CAROLINA GUIMARAES FARIAS / ROGERIO LUIZ REZENDE DE AQUINO	A	P	-	C	-	375.914,06	375.914,06	C
2.01.01.03.01.1389	RENATO VARGAS ORDACOWSKI	A	P	-	C	-	358.770,75	358.770,75	C
2.01.01.03.01.1390	IZOLINA BARROS DE OLIVEIRA PENNA	A	P	-	C	-	357.678,30	357.678,30	C
2.01.01.03.01.1391	JOSE RICARDO DE LIRA GONCALVES NORA	A	P	-	C	-	145.231,66	145.231,66	C
2.01.01.07	EMPRÉSTIMOS OU FINANCIAMENTOS - CIRCULANTE	S	P	-	C	-	28.321,61	28.321,61	C
2.01.01.07.02.0002	PAN TRANSPORTES	A	P	-	C	-	453,60	453,60	C
2.01.01.07.02.0003	AGROPASTORIL RINCAO	A	P	-	C	-	27.868,01	27.868,01	C
2.01.01.17	OUTRAS OBRIGAÇÕES - CIRCULANTE	S	P	-	C	15.478,00	1.950,00	13.528,00	D
2.01.01.17.03.0001	LUIZ FELIPE MARTINS	A	P	-	C	-	1.950,00	1.950,00	C
2.01.01.17.03.0002	RENATO FELIPE MARTNS	A	P	-	C	15.478,00	-	15.478,00	D
2.01.02	PASSIVO NÃO CIRCULANTE	S	P	206.501,00	C	-	8.000,00	214.501,00	C
2.01.02.01	EMPRÉSTIMOS E FINANCIAMENTOS - LONGO PRAZO	S	P	206.501,00	C	-	8.000,00	214.501,00	C
2.01.02.01.03	CREDORES POR FINANCIAMENTO - LONGO PRAZO	A	P	106.501,00	C	-	-	106.501,00	C
2.01.02.01.06	EMPRÉSTIMOS OU FINANCIAMENTOS - NO PAÍS - LONGO PRAZO	A	P	100.000,00	C	-	8.000,00	108.000,00	C
2.03	PATRIMÔNIO LÍQUIDO	S	P	23.409.196,25	C	-	-	23.409.196,25	C
2.03.01	CAPITAL SOCIAL	S	P	23.409.196,25	C	-	-	23.409.196,25	C

Balancete 31-08-2025

fls. 757

2.03.01.02	CAPITAL REALIZADO - DE NÃO RESIDENTE NO PAÍS	S	P	23.409.196,25	C	-	-	23.409.196,25	C
2.03.01.02.01	CAPITAL SUBSCRITO DE DOMICILIADOS E RESIDENTES NO EXTERIOR	S	P	23.409.196,25	C	-	-	23.409.196,25	C
2.03.01.02.01.0001	BENS PATRIMONIAIS RENATO - CAPITAL SOCIAL	A	A	16.431.613,77	C	-	-	16.431.613,77	C
2.03.01.02.01.0002	BENS PATRIMONIAIS SARA - CAPITAL SOCIAL	A	A	400.524,00	C	-	-	400.524,00	C
2.03.01.02.01.0003	BENS PATRIMONIAIS PAULO - CAPITAL SOCIAL	A	A	6.577.058,48	C	-	-	6.577.058,48	C

3.	RECEITAS	S	R	-	C	188,97	2.020.317,70	2.020.128,73	C
3.01	RECCEITAS - ATIVIDADE GERAL	S	R	-	C	-	41.789,37	41.789,37	C
3.01.01	RECEITA LIQUIDA - ATIVIDADE GERAL	S	R	-	C	-	41.789,37	41.789,37	C
3.01.01.01	RECEITA BRUTA - ATIVIDADE GERAL	S	R	-	C	-	41.789,37	41.789,37	C
3.01.01.01.06.0001	SERVIÇOS DE TRANSPORTE - CARRETA	A	A	-	C	-	41.789,37	41.789,37	C
3.11	RECCEITAS - ATIVIDADE RURAL	S	R	-	C	188,97	1.978.528,33	1.978.339,36	C
3.11.01	RECEITA LIQUIDA - ATIVIDADE RURAL	S	R	-	C	188,97	1.963.361,29	1.963.172,32	C
3.11.01.01	RECEITA BRUTA - ATIVIDADE RURAL	S	R	-	C	-	1.963.361,29	1.963.361,29	C
3.11.01.01.03.0001	RECEITA DE VENDA DE BOVINOS	A	R	-	C	-	30.724,52	30.724,52	C
3.11.01.01.03.0021	RECEITAS DA AGRICULTURA	A	R	-	C	-	103.901,19	103.901,19	C
3.11.01.01.03.0031	BONIFICACAO - RECEITAS DA AGRICULTURA	A	R	-	C	-	570,00	570,00	C
3.11.01.01.04	RECEITA DA PRESTAÇÃO E SERVIÇO RURAL - MERCADO INTERNO	S	R	-	C	-	1.828.165,58	1.828.165,58	C
3.11.01.01.04.0001	RECEITAS DE SERVIÇOS DE CONFINAMENTO (BOITEL)	A	R	-	C	-	1.828.165,58	1.828.165,58	C
3.11.01.02	DEDUÇÕES DA RECEITA BRUTA - ATIVIDADE RURAL	S	D	-	C	188,97	-	188,97	D
3.11.01.02.09	(-) DEMAIS IMPOSTOS E CONTRIBUIÇÕES INCIDENTES SOBRE VENDAS E SERVIÇOS - ATIVIDA	A	D	-	C	127,52	-	127,52	D
3.11.01.02.09.0001	(-) SENAR	A	D	-	C	61,45	-	61,45	D
3.11.05	OUTRAS RECEITAS OPERACIONAIS - ATIVIDADE RURAL	S	R	-	C	-	15.167,04	15.167,04	C
3.11.05.01	OUTRAS RECEITAS OPERACIONAIS DA ATIVIDADE RURAL	S	R	-	C	-	15.167,04	15.167,04	C
3.11.05.01.05	OUTRAS RECEITAS FINANCEIRAS - ATIVIDADE RURAL	A	R	-	C	-	2.655,66	2.655,66	C
3.11.05.01.99	OUTRAS RECEITAS OPERACIONAIS - ATIVIDADE RURAL	A	R	-	C	-	12.511,38	12.511,38	C

4.	CUSTOS E DESPESAS	S	D	-	C	1.257.910,96	163.611,00	1.094.299,96	D
4.11	CUSTOS E DESPESAS - ATIVIDADE RURAL	S	D	-	C	1.257.910,96	163.611,00	1.094.299,96	D
4.11.03	CUSTO DOS BENS E PRODUTOS - ATIVIDADE RURAL	S	D	-	C	887.164,53	163.611,00	723.553,53	D
4.11.03.01	CUSTO DOS BENS E PRODUTOS VENDIDOS DA ATIVIDADE RURAL	S	D	-	C	887.164,53	163.611,00	723.553,53	D
4.11.03.01.01	(-) CUSTO DOS BENS E PRODUTOS VENDIDOS DA ATIVIDADE RURAL (BOVINOCULTURA)	S	D	-	C	681.632,60	163.611,00	518.021,60	D
4.11.03.01.01.0007	(-) CUSTO C/ VACINAS (BOVINOCULTURA)	A	D	-	C	11.475,00	-	11.475,00	D
4.11.03.01.01.0009	(-) CUSTO C/ ALIMENTAÇÃO RAÇÃO E SUPLEMENTOS (BOVINOCULTURA)	A	D	-	C	574.601,80	163.611,00	410.990,80	D
4.11.03.01.01.0010	(-) CUSTO C/ PRODUTOS VETERINÁRIOS (BOVINOCULTURA)	A	D	-	C	389,00	-	389,00	D
4.11.03.01.01.0012	(-) CUSTO C/ COMBUSTÍVEIS (BOVINOCULTURA)	A	D	-	C	95,80	-	95,80	D
4.11.03.01.01.0015	(-) CUSTOS C/ FRETES E COMITIVAS DE GADO (BOVINOCULTURA)	A	D	-	C	20.040,00	-	20.040,00	D
4.11.03.01.01.0016	(-) CUSTOS C/ COMISSÃO NA AQUISIÇÃO DE GADO (BOVINOCULTURA)	A	D	-	C	10.725,00	-	10.725,00	D
4.11.03.01.01.0050	(-) CUSTO BAIXA DE SEMOVENTES (BOVINOCULTURA)	A	D	-	C	19.100,00	-	19.100,00	D
4.11.03.01.01.0090	(-) OUTROS CUSTOS (BOVINOCULTURA)	A	D	-	C	45.206,00	-	45.206,00	D
4.11.03.01.11	(-) CUSTO DOS BENS E PRODUTOS VENDIDOS DA ATIVIDADE RURAL (AGRICULTURA)	S	D	-	C	205.531,93	-	205.531,93	D
4.11.03.01.11.0007	(-) CUSTOS C/ ADUBOS (AGRICULTURA)	A	D	-	C	570,00	-	570,00	D
4.11.03.01.11.0014	(-) CUSTOS C/ COMBUSTÍVEIS AGRICULTURA	A	D	-	C	146.820,90	-	146.820,90	D
4.11.03.01.11.0016	(-) CUSTOS C/ MANUTENÇÃO DE MAQUINAS E IMPLEMENTOS (AGRICULTURA)	A	D	-	C	31.778,74	-	31.778,74	D
4.11.03.01.11.0020	CUSTOS COM ARMAZENAMENTO (AGRICULTURA)	A	D	-	C	24.022,29	-	24.022,29	D
4.11.03.01.11.0090	(-) OUTROS CUSTOS (AGRICULTURA)	A	D	-	C	2.340,00	-	2.340,00	D
4.11.07	DESPESAS OPERACIONAIS - ATIVIDADE RURAL	S	D	-	C	336.601,14	-	336.601,14	D
4.11.07.01	DESPESAS OPERACIONAIS DA ATIVIDADE RURAL	S	D	-	C	336.601,14	-	336.601,14	D
4.11.07.01.02	(-) PRÓ LABORE RENATO	S	D	-	C	34.439,69	-	34.439,69	D
4.11.07.01.02.0001	(-) ÁGUA RENATO	A	D	-	C	414,54	-	414,54	D
4.11.07.01.02.0002	(-) ENERGIA RENATO	A	D	-	C	3.857,04	-	3.857,04	D
4.11.07.01.02.0011	(-) PISCINEIRO RENATO	A	D	-	C	150,00	-	150,00	D
4.11.07.01.02.0015	(-) PRO LABORE RENATO - OUTRAS DESPESAS	A	D	-	C	30.018,11	-	30.018,11	D
4.11.07.01.03	(-) PRÓ LABORE SARA	S	D	-	C	25.226,30	-	25.226,30	D
4.11.07.01.03.0010	(-) FINANCIAMENTOS DE IMÓVEIS (SARA)	A	D	-	C	13.940,74	-	13.940,74	D
4.11.07.01.03.0015	(-) PRO LABORE SARA - OUTRAS DESPESAS	A	D	-	C	11.285,56	-	11.285,56	D
4.11.07.01.04	(-) PRÓ LABORE PAULO	S	D	-	C	64.473,02	-	64.473,02	D
4.11.07.01.04.0002	(-) ENERGIA PAULO	A	D	-	C	334,24	-	334,24	D

4.11.07.01.04.0009	(-) FINANCIAMENTOS DE VEÍCULOS PAULO	A	D	-	C	32.940,23	-	32.940,23	D
4.11.07.01.04.0010	(-) FINANCIAMENTOS DE IMÓVEIS PAULO	A	D	-	C	2.103,47	-	2.103,47	D
4.11.07.01.04.0015	(-) PRO LABORE PAULO - OUTRAS DESPESAS	A	D	-	C	29.095,08	-	29.095,08	D
4.11.07.01.10.0063	(-) ORDENADOS, SALÁRIOS, GRATIFICAÇÕES E OUTRAS REMUNERAÇÕES A EMPREGADOS - ATIV	A	D	-	C	17.305,12	-	17.305,12	D
4.11.07.01.10.0064	(-) OUTROS GASTOS COM PESSOAL - ATIVIDADE RURAL	A	D	-	C	1.029,00	-	1.029,00	D
4.11.07.01.10.0065	(-) OUTROS SERVIÇOS PRESTADOS POR PESSOA FÍSICA OU JURÍDICA - ATIVIDADE RURAL	A	D	-	C	21.938,20	-	21.938,20	D
4.11.07.01.10.0066	(-) ENCARGOS SOCIAIS - PREVIDÊNCIA SOCIAL - ATIVIDADE RURAL	A	D	-	C	25.675,50	-	25.675,50	D
4.11.07.01.10.0067	(-) ENCARGOS SOCIAIS - FGTS - ATIVIDADE RURAL	A	D	-	C	1.558,35	-	1.558,35	D
4.11.07.01.10.0077	(-) DEMAIS IMPOSTOS, TAXAS E CONTRIBUIÇÕES, EXCETO IR E CSLL - ATIVIDADE RURAL	A	D	-	C	17.788,61	-	17.788,61	D
4.11.07.01.10.0080	(-) DESPESAS COM VEÍCULOS E DE CONSERVAÇÃO DE BENS E INSTALAÇÕES - ATIVIDADE RUR	A	D	-	C	45.784,01	-	45.784,01	D
4.11.07.01.41	(-) ROYALTIES E ASSISTÊNCIA TÉCNICA - NO PAÍS - ATIVIDADE RURAL	A	D	-	C	69.782,60	-	69.782,60	D
4.11.07.01.46	(-) DESPESAS COM ENERGIA ELÉTRICA - ATIVIDADE RURAL	A	D	-	C	7.624,45	-	7.624,45	D
4.11.07.01.48	(-) DESPESAS COM TELEFONE E INTERNET - ATIVIDADE RURAL	A	D	-	C	1.922,38	-	1.922,38	D
4.11.07.01.50	(-) DESPESAS COM SEGUROS - ATIVIDADE RURAL	A	D	-	C	2.053,91	-	2.053,91	D
4.11.09	OUTRAS DESPESAS OPERACIONAIS - ATIVIDADE RURAL	S	D	-	C	34.145,29	-	34.145,29	D
4.11.09.01	OUTRAS DESPESAS OPERACIONAIS DA ATIVIDADE RURAL	S	D	-	C	34.145,29	-	34.145,29	D
4.11.09.01.08	(-) OUTRAS DESPESAS FINANCEIRAS - ATIVIDADE RURAL	A	D	-	C	8.304,40	-	8.304,40	D
4.11.09.01.99	(-) OUTRAS DESPESAS OPERACIONAIS - ATIVIDADE RURAL	A	D	-	C	25.840,89	-	25.840,89	D

RESUMO JULHO/2025		
ATIVO	36.679.694,76	D
PASSIVO EXIGÍVEL + PATRIMÔNIO LÍQUIDO	30.915.963,70	C
RECEITAS	4.181.707,91	C
CUSTOS E DESPESAS	3.458.579,57	D
RESULTADO	723.128,34	C

RESUMO AGOSTO/2025		
ATIVO	40.371.550,49	D
PASSIVO EXIGÍVEL + PATRIMÔNIO LÍQUIDO	33.681.990,66	C
RECEITAS	2.020.128,73	C
CUSTOS E DESPESAS	1.094.299,96	D
RESULTADO	925.828,77	C

RESULTADO 11/2024 A 08/2025		ACUMULADO
RESULTADO 2024	414.640,78	414.640,78
RESULTADO JANEIRO/2025	72.458,39	487.099,17
RESULTADO FEVEREIRO/2025	591.522,78	1.078.621,95
RESULTADO MARÇO/2025	- 1.062.129,27	16.492,68
RESULTADO ABRIL/2025	3.864.212,43	3.880.705,11
RESULTADO MAIO/2025	1.303.074,98	5.183.780,09
RESULTADO JUNHO/2025	- 143.177,37	5.040.602,72
RESULTADO JULHO/2025	723.128,34	5.763.731,06
RESULTADO AGOSTO/2025	925.828,77	6.689.559,83

FABIANO DE
QUADROS:80120261120

Assinado de forma digital por
FABIANO DE QUADROS:80120261120
Dados: 2025.12.08 18:25:18 -03'00'

CODIGO PLANO CONTAS	DESCRICAO PLANO CONTAS	AS	TIPO	SALDO ANTERIOR	SN ANT	VALOR TOTAL DEBITOS	VALOR TOTAL CREDITOS	SALDO	SN
1.	ATIVO	S	A	40.371.550,49	D	19.128.771,86	18.854.156,89	40.646.165,46	D
1.01	ATIVO CIRCULANTE	S	A	16.263.074,92	D	19.128.771,86	18.854.156,89	16.537.689,89	D
1.01.01	DISPONIBILIDADES	S	A	779.311,20	D	10.524.073,41	9.573.395,70	1.729.988,91	D
1.01.01.02	DEPÓSITOS BANCÁRIOS À VISTA	S	A	779.311,20	D	10.524.073,41	9.573.395,70	1.729.988,91	D
1.01.01.02.01	BANCOS CONTA MOVIMENTO - NO PAÍS	S	A	779.311,20	D	10.524.073,41	9.573.395,70	1.729.988,91	D
1.01.01.02.01.0010	BRADESCO RV AG. 1460 RFP 32248-2	A	A	160.363,28	D	7.773.091,77	7.756.451,29	177.003,76	D
1.01.01.02.01.0013	SICREDI RV PAULO AG. 0914 CTA 18777-5	A	A	7.405,63	C	-	1.914,77	9.320,40	C
1.01.01.02.01.0015	BRADESCO RV PAULO AG. 1460 CTA 21627-5	A	A	221,14	D	54.298,42	54.213,32	306,24	D
1.01.01.02.01.0016	SAFRA - RFM AG 0288 C/C 041764-9	A	A	-	C	230.920,00	230.920,00	-	-
1.01.01.02.01.0017	BRADESCO APLICAÇÃO - AG. 1460 CTA 21627-5	A	A	2.805,55	C	19.077,96	23.355,36	7.082,95	C
1.01.01.02.01.0020	APLICCAO RENATO BRADESCO	A	A	628.937,96	D	2.446.685,26	1.506.540,96	1.569.082,26	D
1.01.02	CRÉDITOS	S	A	1.912.262,21	D	5.114.669,79	6.202.937,93	823.994,07	D
1.01.02.01	ADIANTAMENTOS	S	A	204.084,38	D	19.099,47	-	223.183,85	D
1.01.02.01.10	COTAS DE CONSÓRCIO	S	A	204.084,38	D	19.099,47	-	223.183,85	D
1.01.02.01.10.0002	CONSÓRCIO DE VEÍCULOS	A	A	204.084,38	D	19.099,47	-	223.183,85	D
1.01.02.02	DUPLICATAS A RECEBER	S	A	1.708.177,83	D	5.095.570,32	6.202.937,93	600.810,22	D
1.01.02.02.01	DUPLICATAS A RECEBER – OPERAÇÕES COM PARTES Não RELACIONADAS - NO PAÍS	A	A	1.708.177,83	D	5.028.309,08	6.135.676,69	600.810,22	D
1.01.02.02.03.0001	CLAUDIO RIBEIRO (CAIXA CARRETA)	A	A	-	C	24.396,60	24.396,60	-	-
1.01.02.02.03.0002	ILTON JOSE DOS SANTOS LIMA (CAIXA CARRETA)	A	A	-	C	42.864,64	42.864,64	-	-
1.01.03	ESTOQUES	S	A	46.534,21	D	151.860,00	138.648,69	59.745,52	D
1.01.03.05	ESTOQUES - ATIVIDADE RURAL	S	A	46.534,21	D	151.860,00	138.648,69	59.745,52	D
1.01.03.05.04	ESTOQUE DE INSUMOS AGRÍCOLAS	S	A	46.534,21	D	151.860,00	138.648,69	59.745,52	D
1.01.03.05.04.0018	ESTOQUE DE COMBUSTÍVEIS	A	A	46.534,21	D	151.860,00	138.648,69	59.745,52	D
1.01.10	ATIVO BIOLÓGICO - CIRCULANTE (SEMOVENTES E PLANTAÇÕES)	S	A	13.524.967,30	D	3.338.168,66	2.939.174,57	13.923.961,39	D
1.01.10.02	ATIVO BIOLÓGICO AVALIADO PELO CUSTO - CIRCULANTE (SEMOVENTES)	S	A	13.524.967,30	D	3.338.168,66	2.939.174,57	13.923.961,39	D
1.01.10.02.01.0001	GADO BOVINO DE CORTE - MACHOS	A	A	4.724.272,40	D	716.850,00	1.465.800,00	3.975.322,40	D
1.01.10.02.01.0002	GADO BOVINO DE CORTE - FEMEAS	A	A	1.601.235,06	D	110.437,47	382.609,00	1.329.063,53	D
1.01.10.02.01.0007	OVINOS	A	A	322,00	D	-	-	322,00	D
1.01.10.02.01.0008	EQUINOS	A	A	193.935,87	D	75.730,00	-	269.665,87	D

Balancete 30-09-2025

fls. 763

1.01.10.02.01.0009	MUARES	A	A	44.000,00	D	-	-	44.000,00	D
1.01.10.02.01.0101	MACHOS BOITEL - GADO DE CORTE CONFINADOS PARA TERCEIROS	A	A	4.881.858,98	D	2.435.151,19	1.090.765,57	6.226.244,60	D
1.01.10.02.01.0102	FEMEAS BOITEL - GADO DE CORTE CONFINADOS PARA TERCEIROS	A	A	2.079.342,99	D	-	-	2.079.342,99	D
1.02	ATIVO NÃO CIRCULANTE	S	A	24.108.475,57	D	-	-	24.108.475,57	D
1.02.01	REALIZÁVEL A LONGO PRAZO	S	A	253.223,00	D	-	-	253.223,00	D
1.02.01.01	CRÉDITOS E VALORES - LONGO PRAZO	S	A	253.223,00	D	-	-	253.223,00	D
1.02.01.01.03	MÚTUOS COM PARTES RELACIONADAS - ATIVO - LONGO PRAZO	A	A	253.223,00	D	-	-	253.223,00	D
1.02.03	IMOBILIZADO	S	A	23.855.252,57	D	-	-	23.855.252,57	D
1.02.03.01.01	TERRENOS	A	A	401.056,32	D	-	-	401.056,32	D
1.02.03.01.15	MÁQUINAS EMPREGADAS NA ATIVIDADE RURAL	S	A	10.571.363,16	D	-	-	10.571.363,16	D
1.02.03.01.15.01	COLHEITADEIRAS	A	A	4.410.901,74	D	-	-	4.410.901,74	D
1.02.03.01.15.02	PLANTADEIRAS	A	A	2.840.810,92	D	-	-	2.840.810,92	D
1.02.03.01.15.03	IMPLEMENTOS AGRÍCOLAS	A	A	3.319.650,50	D	-	-	3.319.650,50	D
1.02.03.01.16	TRATORES E DEMAIS VEÍCULOS EMPREGADOS NA ATIVIDADE RURAL	S	A	12.653.584,09	D	-	-	12.653.584,09	D
1.02.03.01.16.0001	TRATORES	A	A	5.892.983,35	D	-	-	5.892.983,35	D
1.02.03.01.16.0002	CAVALO MECÂNICO	A	A	1.025.486,00	D	-	-	1.025.486,00	D
1.02.03.01.16.0003	CARRETAS	A	A	874.000,00	D	-	-	874.000,00	D
1.02.03.01.16.0004	CAMINHÃO	A	A	287.308,00	D	-	-	287.308,00	D
1.02.03.01.16.0006	CAMIONETES	A	A	622.774,00	D	-	-	622.774,00	D
1.02.03.01.16.0010	ESCAVADEIRA DE ESTEIRA	A	A	800.000,00	D	-	-	800.000,00	D
1.02.03.01.16.0011	PULVERIZADOR	A	A	2.723.032,74	D	-	-	2.723.032,74	D
1.02.03.01.16.0012	PÁ CARREGADEIRA DE PNEU	A	A	383.000,00	D	-	-	383.000,00	D
1.02.03.01.16.0013	CARROS PEQUENOS ADMINISTRATIVOS	A	A	45.000,00	D	-	-	45.000,00	D
1.02.03.05	OUTROS IMOBILIZADOS	S	A	229.249,00	D	-	-	229.249,00	D
1.02.03.05.28	OUTROS IMOBILIZADOS	A	A	229.249,00	D	-	-	229.249,00	D

Balancete 30-09-2025

fls. 764

2.	PASSIVO EXIGÍVEL + PATRIMÔNIO LÍQUIDO	S	P	33.681.990,66	C	6.392.063,52	7.879.194,78	35.169.121,92	C
2.01	PASSIVO EXIGÍVEL	S	P	10.272.794,41	C	6.392.063,52	7.879.194,78	11.759.925,67	C
2.01.01	PASSIVO CIRCULANTE	S	P	10.058.293,41	C	6.392.063,52	7.879.194,78	11.545.424,67	C
2.01.01.01	BENEFÍCIOS E ENCARGOS SOCIAIS - CIRCULANTE	S	P	-	C	2.054,15	-	2.054,15	D
2.01.01.01.01	SALARIOS E REMUNERACOES A PAGAR	A	P	-	C	2.054,15	-	2.054,15	D
2.01.01.03	FORNECEDORES - CIRCULANTE	S	P	10.043.499,80	C	5.927.593,30	7.758.844,06	11.874.750,56	C
2.01.01.03.01	FORNECEDORES - OPERACOES COM PARTES NAO RELACIONADAS - NO PAIS - CIRCULANTE	S	P	10.043.499,80	C	5.927.593,30	7.758.844,06	11.874.750,56	C
2.01.01.03.01.0001	RODOBELO DISTRIBUIDORA DE PETROLEO	A	A	28.350,00	C	28.350,00	65.150,00	65.150,00	C
2.01.01.03.01.0002	SINAGRO PRODUTOS AGROPECUARIOS S.A	A	A	29.100,10	C	-	-	29.100,10	C
2.01.01.03.01.0004	EMPRESA DE SANEAMENTO DE MATO GROSSO DO SUL S.A.SANESUL	A	A	-	C	179,39	179,39	-	-
2.01.01.03.01.0005	ENERGISA MATO GROSSO DO SUL - DISTRIBUIDORA DE ENERGIA S.A.	A	A	2.364,97	C	5.200,64	3.259,10	423,43	C
2.01.01.03.01.0012	SOUBHIA & CIA LTDA	A	A	44.360,00	C	48.682,50	26.647,00	22.324,50	C
2.01.01.03.01.0015	VIVO TELEFONICA BRASIL S.A.	A	A	-	C	682,35	682,35	-	-
2.01.01.03.01.0019	APOIO RURAL ESTETICA E SAUDE ANIMAL	A	A	-	C	72,00	72,00	-	-
2.01.01.03.01.0020	CONSTRUMEC	A	A	-	C	6.044,65	6.044,65	-	-
2.01.01.03.01.0021	COMERCIAL PANTANAL RIO VERDE LTDA	A	A	-	C	3.553,09	4.935,49	1.382,40	C
2.01.01.03.01.0023	CLEODIR SUPERMERCADOS EIRELI -EPP	A	A	1.844,39	C	1.844,39	5.438,27	5.438,27	C
2.01.01.03.01.0025	DETRAN MS	A	A	132,18	D	238,36	238,36	132,18	D
2.01.01.03.01.0026	UNIGRUPOS - ADMINISTRADORA	A	A	-	C	3.262,98	3.262,98	-	-
2.01.01.03.01.0028	SHARK TRATORES E PEAÇAS LTDA - VALTRA	A	A	8.006,08	C	3.768,90	1.100,20	5.337,38	C
2.01.01.03.01.0029	MINISTERIO DA ECONOMIA - RECEITA FEDERAL	A	A	906,16	C	34.081,60	34.081,60	906,16	C
2.01.01.03.01.0035	AUTO PEÇAS PIONEIRA	A	A	-	C	120,00	120,00	-	-
2.01.01.03.01.0037	CAMPIDELLI ADMINSTRADORA DE CONDOMINIOS	A	A	-	C	1.715,17	1.715,17	-	-
2.01.01.03.01.0039	LINEAR PERICIA & CONSULTORIA LTDA	A	A	-	C	4.000,00	4.000,00	-	-
2.01.01.03.01.0045	MOACIR DUIM JUNIOR	A	A	99.750,00	C	99.750,00	-	-	-
2.01.01.03.01.0049	JARDEL PEREIRA LIMA	A	A	-	C	5.150,00	5.150,00	-	-
2.01.01.03.01.0060	TARCISIO FERNANDES OLIVEIRA	A	A	-	C	110,00	110,00	-	-
2.01.01.03.01.0061	VALTUIR CAMARGO EIRELI	A	A	770,11	C	5.770,11	12.076,00	7.076,00	C
2.01.01.03.01.0062	SARA MARIA FRANÇA MARTINS	A	A	-	C	14.261,05	14.411,05	150,00	C
2.01.01.03.01.0065	IDALINA PINHEIRO MARTINS	A	A	-	C	4.249,41	4.249,41	-	-
2.01.01.03.01.0073	BRADESCO AUTO RE	A	A	-	C	1.968,78	1.968,78	-	-

Balancete 30-09-2025

fls. 765

2.01.01.03.01.0075	LORRONE PEREIRA VERA NOGUEIRA EITELI	A	A	-	C	1.010,00	1.010,00	-	-
2.01.01.03.01.0077	RDMIX NUTRICAO ANIMAL	A	A	-	C	1.950,00	1.950,00	-	-
2.01.01.03.01.0078	BOI CHIC AGRO E PET (BM REPRESENTAÇÕES)	A	A	-	C	1.738,00	1.738,00	-	-
2.01.01.03.01.0080	V8 TRUCK CENTER	A	A	8.841,80	C	5.894,54	345,00	3.292,26	C
2.01.01.03.01.0083	ANTONIO BARBOSA DE ARAUJO	A	A	-	C	150,00	150,00	-	-
2.01.01.03.01.0094	CIDADE JARDIM RESIDENCIAL	A	A	396.281,84	C	4.774,48	-	391.507,36	C
2.01.01.03.01.0102	AGUAS GUARIROBA SA	A	A	-	C	418,60	418,60	-	-
2.01.01.03.01.0107	MARILEIDE LACERDA RAMOS	A	A	1.904,15	D	2.054,15	3.958,30	-	-
2.01.01.03.01.0109	LAIS FERREIRA MONDINE	A	A	-	C	4.000,00	4.000,00	-	-
2.01.01.03.01.0111	JULIANA CESAR DA SILVA	A	A	-	C	4.500,00	7.500,00	3.000,00	C
2.01.01.03.01.0112	LUIS FELIPE FRANCA MARTINS	A	A	-	C	2.190,00	2.190,00	-	-
2.01.01.03.01.0113	ALEXANDRE ARRUDA DE SOUZA	A	A	-	C	684,00	684,00	-	-
2.01.01.03.01.0114	ROBSON BEZERRA SANTOS	A	A	-	C	1.648,38	1.648,38	-	-
2.01.01.03.01.0115	ERIC RAFAEL FARIA PINHO	A	A	-	C	3.004,30	3.004,30	-	-
2.01.01.03.01.0121	JANETE VIEGAS DA SILVA	A	A	-	C	4.000,00	4.000,00	-	-
2.01.01.03.01.0124	TORNART PARAFUSOS E FERRAMENTAS	A	A	-	C	348,00	348,00	-	-
2.01.01.03.01.0135	CLAUDEMIR VAZ	A	A	-	C	152,70	152,70	-	-
2.01.01.03.01.0148	SECRETARIA DE ESTADO DE FAZENDA - SEFAZ/MS	A	A	31,88	C	23.037,65	23.037,65	31,88	C
2.01.01.03.01.0151	MERCADO BIG MAX EIRELI	A	A	-	C	3.206,23	3.206,23	-	-
2.01.01.03.01.0161	SICREDI CELEIRO - AGENCIA RIO VERDE MT/MS	A	A	-	C	4.677,91	4.677,91	-	-
2.01.01.03.01.0163	JAIME GOMES DA SILVA	A	A	-	C	397,00	397,00	-	-
2.01.01.03.01.0185	EVERTON PETIK LIMA	A	A	-	C	40.000,00	40.000,00	-	-
2.01.01.03.01.0186	J.B.T. AUTO PECAS PARA VEICULOS LTDA	A	A	-	C	-	321,60	321,60	C
2.01.01.03.01.0197	VILSON MARTOS P CARCERES	A	A	-	C	485,00	485,00	-	-
2.01.01.03.01.0203	AGROPASTORIL RINCAO BONITO LTDA	A	A	-	C	25.000,00	335.840,00	310.840,00	C
2.01.01.03.01.0223	PEDRO HENRIQUE CARDOSO EPP AGRIPECAS	A	A	2.384,20	C	8.619,20	6.235,00	-	-
2.01.01.03.01.0226	3A MAQUINAS E TRANSPORTES LTDA	A	A	2.689,31	C	2.689,31	391,26	391,26	C
2.01.01.03.01.0243	BANCO BRADESCO AGÊNCIA 3489 PRIME	A	A	-	C	13.940,74	13.940,74	-	-
2.01.01.03.01.0252	COMSYSTEM COMPUTADORES E SISTEMAS LTDA	A	A	500,00	C	3.536,00	3.036,00	-	-
2.01.01.03.01.0261	JD PNEUS LTDA	A	A	3.385,00	C	3.385,00	-	-	-
2.01.01.03.01.0262	CENZE TRANSP.E COM.DE COMB.E DERIV.LTDA	A	A	-	C	-	22.920,00	22.920,00	C

2.01.01.03.01.0268	LUBE EXPRESS COM.VAREJ.DE PEC.LUB.PNEU.SERV.EIRELI	A	A	-	C	-	3.641,00	3.641,00	C
2.01.01.03.01.0274	ALEXANDRE JOSE CATAFESTA	A	A	-	C	-	75.600,00	75.600,00	C
2.01.01.03.01.0275	SICREDI CELEIRO - AGENCIA CAMPO GRANDE MS	A	A	-	C	1.094,85	1.094,85	-	-
2.01.01.03.01.0277	BRAGA REFRIGERAÇÃO	A	A	-	C	580,00	580,00	-	-
2.01.01.03.01.0278	AGROINDUSTRIAL ENTRE RIOS EPP	A	A	217.772,00	C	-	-	217.772,00	C
2.01.01.03.01.0280	COOPERATIVA AGROPECUARIA SAO GABRIEL DO OESTE	A	A	778,73	C	778,73	-	-	-
2.01.01.03.01.0287	CLEODIR ASSUNÇÃO ARNAS	A	A	-	C	1.623,00	1.623,00	-	-
2.01.01.03.01.0301	CELSO FERREIRA ALVES	A	A	-	C	10.530,00	10.530,00	-	-
2.01.01.03.01.0302	GUARANTA DISTRIBUIDORA LTDA - EPP	A	A	13.975,00	C	7.525,00	-	6.450,00	C
2.01.01.03.01.0313	SICOOB UNIQUE BR	A	A	-	C	1.580,99	1.580,99	-	-
2.01.01.03.01.0318	AMIGO INTERNET	A	A	-	C	200,90	200,90	-	-
2.01.01.03.01.0344	RANIERI PEREIRA	A	A	-	C	27.279,64	27.279,64	-	-
2.01.01.03.01.0347	COOPERATIVA DE AGRONEGOCIOS	A	P	-	C	22.789,00	22.789,00	-	-
2.01.01.03.01.0348	PETEL MATERIAIS DE CONSTRUCAO E EQUIPAMENTOS LTDA	A	A	-	C	13.000,00	13.000,00	-	-
2.01.01.03.01.0363	BM EMBREAGENS LTDA	A	A	-	C	-	2.300,00	2.300,00	C
2.01.01.03.01.0376	DIANA CANDELARIA SOARES DE LACERDA 49734709100	A	A	-	C	500,00	500,00	-	-
2.01.01.03.01.0381	BANCO DO BRASIL S.A	A	A	-	C	5.954,18	5.954,18	-	-
2.01.01.03.01.0400	OFICINA MODELO - LTDA	A	A	-	C	1.020,00	1.020,00	-	-
2.01.01.03.01.0406	CLEIBIANO DA CRUZ PARDINHO	A	A	-	C	2.680,00	2.680,00	-	-
2.01.01.03.01.0407	FUNJECC/CAMPO GRANDE	A	A	-	C	193,09	193,09	-	-
2.01.01.03.01.0420	SIDNEI CORREA NANTES	A	A	-	C	2.560,00	2.560,00	-	-
2.01.01.03.01.0441	SIMONE PEREIRA DE OLIVEIRA SILVA - ME	A	A	-	C	179,50	179,50	-	-
2.01.01.03.01.0460	JOSEFINA LARA CARLOTTO	A	A	227.279,70	C	-	-	227.279,70	C
2.01.01.03.01.0470	CAVIUNA INFORMATICA LTDA	A	A	-	C	520,00	520,00	-	-
2.01.01.03.01.0479	CARLOS ALBERTO BARBOSA	A	A	235.664,52	C	-	-	235.664,52	C
2.01.01.03.01.0486	PARAIBA MATERIAIS DE CONSTRUÇÃO	A	A	2.340,00	C	2.340,00	-	-	-
2.01.01.03.01.0491	RPM AGRO LTDA	A	A	221.902,00	C	648,00	9.837,00	231.091,00	C
2.01.01.03.01.0496	SINAGRO PRODUTOS AGROPECUARIOS S.A.	A	A	208.511,13	C	-	-	208.511,13	C
2.01.01.03.01.0508	ADILSON ARRUDA SILVA DIARISTA	A	A	-	C	3.000,00	3.000,00	-	-
2.01.01.03.01.0528	RENATO FELIPE PINHEIRO MARTINS FILHO	A	A	-	C	495,00	495,00	-	-
2.01.01.03.01.0532	CENTRAL LEILOES LTDA	A	A	-	C	10.240,00	10.240,00	-	-

Balancete 30-09-2025

fls. 767

2.01.01.03.01.0534	SAFRAR ANALISES AGRICOLAS LTDA	A	A	-	C	10.705,83	10.705,83	-	-
2.01.01.03.01.0539	NEUZA DOS REIS	A	A	-	C	2.750,00	2.750,00	-	-
2.01.01.03.01.0544	EURICO AUGUSTO DA SILVA (DINHO)	A	A	111.540,00	C	4.353,00	4.353,00	111.540,00	C
2.01.01.03.01.0545	HENRICO GABRIEL OLIVEIRA DA SILVA	A	A	-	C	2.418,10	2.418,10	-	-
2.01.01.03.01.0552	GEOMARCIO CAITANO DE SOUZA	A	A	-	C	250,00	250,00	-	-
2.01.01.03.01.0557	AILSON RODRIGUES VAZ	A	A	-	C	650,00	650,00	-	-
2.01.01.03.01.0562	ALEXANDRE VETERINARIO	A	A	-	C	350,00	350,00	-	-
2.01.01.03.01.0566	CASA DOS PARAFUSOS TUMELERO LTDA	A	A	8.125,44	C	4.359,54	-	3.765,90	C
2.01.01.03.01.0574	EVERALDO AUGUSTO FUZARO	A	A	-	C	2.889,75	2.889,75	-	-
2.01.01.03.01.0591	ASSOCIACAO S.P.N. PRECOCE	A	A	-	C	574,74	574,74	-	-
2.01.01.03.01.0595	CELSINHO BOMBAS E REPAROS	A	A	192,95	C	192,95	626,43	626,43	C
2.01.01.03.01.0599	TAPEÇARIA IDEAL - AMARILDO	A	A	1.150,00	D	-	-	1.150,00	D
2.01.01.03.01.0611	ELIZANGELA DE OLIVEIRA	A	A	-	C	1.350,00	1.350,00	-	-
2.01.01.03.01.0621	MASON EQUIPAMENTOS AGRICOLAS LTDA	A	A	-	C	-	8.950,00	8.950,00	C
2.01.01.03.01.0628	UNIONAGRO	A	A	-	C	64.000,00	64.000,00	-	-
2.01.01.03.01.0657	WP WELITON PARAFUSOS EIRELI	A	A	-	C	4.351,97	4.351,97	-	-
2.01.01.03.01.0658	PAULO ANTUNES FLORES	A	A	-	C	12.000,00	12.000,00	-	-
2.01.01.03.01.0667	RENATA SOUZA FELICIO	A	A	15.400,00	C	2.800,00	-	12.600,00	C
2.01.01.03.01.0723	SUPERMERCADO VITORIA	A	A	-	C	5.403,84	5.403,84	-	-
2.01.01.03.01.0729	B Z CAMARGO LTDA (BOUTIQUE PET)	A	A	-	C	290,00	290,00	-	-
2.01.01.03.01.0730	MS EQUIPAMENTOS - SGO	A	A	980,00	D	1.080,00	2.060,00	-	-
2.01.01.03.01.0737	OESTE BOI TRANSPORTE RODOVIARIOS LTDA	A	A	-	C	7.349,00	7.349,00	-	-
2.01.01.03.01.0780	SOL AGROPECUARIA LTDA	A	A	32.710,00	C	-	31.250,00	63.960,00	C
2.01.01.03.01.0783	KEULLY BORGES DE FREITAS	A	A	-	C	1.905,50	1.905,50	-	-
2.01.01.03.01.0784	MARCOS VINICIUS SILVA DOS SANTOS	A	A	-	C	6.317,60	6.317,60	-	-
2.01.01.03.01.0798	FORTEAÇO INDUSTRIA E COMERCIO	A	A	-	C	-	945,00	945,00	C
2.01.01.03.01.0812	FRANCISCO MARCOS DA SILVA	A	A	-	C	300,00	300,00	-	-
2.01.01.03.01.0815	AGNALDO NASCIMENTO DOS REIS	A	A	-	C	6.000,00	6.000,00	-	-
2.01.01.03.01.0819	KARLA PAVANELLI	A	A	-	C	450,00	900,00	450,00	C
2.01.01.03.01.0820	ZACANIRI E CIA LTDA	A	A	1.506,00	C	1.728,50	6.060,00	5.837,50	C
2.01.01.03.01.0828	LOTUS ASSESSORIA CONTABIL LTDA	A	A	-	C	4.554,00	4.554,00	-	-

2.01.01.03.01.0829	SOLDAMAQ COMERCIO DE FERRAMENTAS LTDA	A	A	2.979,54	C	1.999,54	-	980,00	C
2.01.01.03.01.0836	INDIANA PARTES E PECAS LTDA	A	A	-	C	5.000,00	10.000,00	5.000,00	C
2.01.01.03.01.0842	RENATA KETLEN SCARCELLI FERNANDES	A	A	-	C	1.350,00	1.350,00	-	-
2.01.01.03.01.0854	PISQUILA ROLAMENTOS E AUTOPEÇAS	A	A	-	C	-	1.030,00	1.030,00	C
2.01.01.03.01.0864	SERVITEC BALANCAS LTDA	A	A	-	C	2.600,00	2.600,00	-	-
2.01.01.03.01.0869	EDIVANIA GOMES DA SILVA RODRIGUES DE MATOS	A	A	-	C	1.440,00	1.440,00	-	-
2.01.01.03.01.0875	REFRIGERAÇÃO SÃO GABRIEL	A	A	-	C	-	1.599,99	1.599,99	C
2.01.01.03.01.0876	EDMILSON DE SOUZA MOURA	A	A	-	C	-	1.500,00	1.500,00	C
2.01.01.03.01.0889	CENTRO SUL MIX	A	A	-	C	186,50	186,50	-	-
2.01.01.03.01.0897	FLAVIO RODRIGO DE OLIVEIRA BECK	A	A	-	C	3.500,00	3.500,00	-	-
2.01.01.03.01.0908	PINHEIRO & MAIA LTDA	A	A	-	C	2.550,00	2.550,00	-	-
2.01.01.03.01.0909	AGRO AMAZONIA PRODUTOS AGROPECUARIOS S.A	A	A	-	C	1.065,00	1.065,00	-	-
2.01.01.03.01.0913	THIAGO HENRIQUE MORAES	A	A	-	C	3.500,00	3.500,00	-	-
2.01.01.03.01.0914	PRIMO ROSSI ADM CONSORCIO LTDA	A	A	-	C	2.895,77	2.895,77	-	-
2.01.01.03.01.0918	MASON EQUIPAMENTOS AGRICOLAS LTDA	A	A	11.901,28	C	5.950,64	22.567,61	28.518,25	C
2.01.01.03.01.0930	JULIANO ROLIM PEREIRA	A	A	-	C	4.554,70	4.554,70	-	-
2.01.01.03.01.0934	INACIO PAULO MALLMANN E CIA LTDA WM	A	A	143,00	C	143,00	-	-	-
2.01.01.03.01.0937	INPASA AGROINDUSTRIAL S/A	A	A	202.421,70	C	471.625,80	529.157,10	259.953,00	C
2.01.01.03.01.0939	CORDIL	A	A	-	C	908,00	908,00	-	-
2.01.01.03.01.0949	PASOLINI PNEUS LTDA-ME AUTO CENTER PASOLINI	A	A	620,00	C	691,00	71,00	-	-
2.01.01.03.01.0974	IAMAK JARDINAGEM	A	A	-	C	1.900,00	1.900,00	-	-
2.01.01.03.01.0976	VETLINE COMERCIO E DISTRIBUIÇÃO LTDA	A	A	19.776,00	C	6.592,00	32.960,00	46.144,00	C
2.01.01.03.01.0978	COOPERATIVA AGROPECUARIA RIO VERDE MS	A	A	12.483,62	C	5.116,58	21.145,01	28.512,05	C
2.01.01.03.01.0986	ARANHA & SALOMAO LTDA (RIOSUL)	A	A	38.412,00	C	38.412,00	-	-	-
2.01.01.03.01.0987	ANDERSON FERREIRA DE SOUZA	A	A	-	C	229,00	229,00	-	-
2.01.01.03.01.0988	PIMENTEL & MOCHI ADVOGADOS ASSOCIADOS	A	A	-	C	12.500,00	12.500,00	-	-
2.01.01.03.01.0991	CLAUDINEI PEREIRA DE SOUZA	A	A	-	C	3.500,00	3.500,00	-	-
2.01.01.03.01.1033	EDEVANIR PIRES DE ABREU DOS SANTOS	A	A	-	C	2.700,00	2.700,00	-	-
2.01.01.03.01.1043	COLEGIO BIONATUS	A	A	-	C	3.000,00	3.000,00	-	-
2.01.01.03.01.1048	MARIA EDUARDA ARAUJO BEZERRA	A	A	-	C	759,00	759,00	-	-
2.01.01.03.01.1065	DIESELMAIS COMERCIO DE COMBUSTIVEL	A	A	28.200,00	C	28.200,00	72.040,00	72.040,00	C

Balancete 30-09-2025

fls. 769

2.01.01.03.01.1147	FERNANDO SCHUTZ E OUTRA	A	P	120.000,00	C	120.000,00	-	-	-
2.01.01.03.01.1155	MARIO M V BELTRAO / GUSTAVO F BELTRAO	A	P	204.800,00	C	204.800,00	-	-	-
2.01.01.03.01.1163	AGROPASTORIL RINCAO BONITO LTDA	A	P	356.293,07	C	-	-	356.293,07	C
2.01.01.03.01.1171	PANTANAL AGRICOLA SA	A	P	-	C	72.967,63	72.967,63	-	-
2.01.01.03.01.1173	TOP AGRO AGRONEGOCIOS LTDA	A	P	43.760,00	C	86.900,00	56.900,00	13.760,00	C
2.01.01.03.01.1183	COXIM ARTEFATOS DE CONCRETOS LTDA	A	P	-	C	4.907,00	8.407,00	3.500,00	C
2.01.01.03.01.1189	DESTAK NET LTDA	A	P	649,50	C	129,90	-	519,60	C
2.01.01.03.01.1193	JOSE DE RIBAMAR CASEMIRO MARTINS JUNIOR	A	P	-	C	30.773,09	30.773,09	-	-
2.01.01.03.01.1194	ELIZABETH SALAMENE DA SILVA	A	P	-	C	1.000,00	1.000,00	-	-
2.01.01.03.01.1196	PAULO ALEXANDRE MORAES (PAM TRANSPORTES)	A	P	-	C	8.600,00	8.600,00	-	-
2.01.01.03.01.1202	AGROPASTORIL RINCAO BONITO LTDA	A	P	-	C	110.437,47	110.437,47	-	-
2.01.01.03.01.1203	JORGE VEIMAR SAYD PINTO	A	P	883.594,06	C	-	434.726,95	1.318.321,01	C
2.01.01.03.01.1206	RODRIGO BUAINAIN DE CASTRO	A	P	82.800,00	C	2.300,00	-	80.500,00	C
2.01.01.03.01.1207	JUSSARA APARECIDA ALMEIDA CASSIANO GOMES DA SILVA/MANOEL EDU	A	P	513.514,96	C	513.514,96	435.546,72	435.546,72	C
2.01.01.03.01.1212	AGROPECUARIA BC LTDA	A	P	198.320,10	C	-	-	198.320,10	C
2.01.01.03.01.1214	ALUISIO DE B. CUNHA/DENISE DE B. CUNHA	A	P	-	C	-	287.675,92	287.675,92	C
2.01.01.03.01.1227	JULIO CESAR MOREIRA FILHO	A	P	-	C	2.500,00	2.500,00	-	-
2.01.01.03.01.1232	LEOCIR PAULO MONTAGNA	A	P	-	C	2.200,00	2.200,00	-	-
2.01.01.03.01.1233	ZERLINA CATARINA DE QUADROS	A	P	-	C	1.400,00	1.400,00	-	-
2.01.01.03.01.1236	JOAO CAETANO BARBOSA MORAES	A	P	-	C	80,00	80,00	-	-
2.01.01.03.01.1242	JBS S/A	A	P	20.040,00	C	20.040,00	-	-	-
2.01.01.03.01.1248	CAIXA ECONOMICA FEDERAL - FUNDO DE GARANTIA DE TEMPO DE SERVIÇO (FGTS)	A	P	840,00	C	713,11	713,11	840,00	C
2.01.01.03.01.1259	ANDRE FARIA DA SILVA	A	P	577.250,61	C	577.250,61	-	-	-
2.01.01.03.01.1268	ANIZIO CEZAR DE EMILIO	A	P	-	C	-	68.600,00	68.600,00	C
2.01.01.03.01.1269	MAYLA LOURIE E SILVA	A	P	67.988,34	C	-	-	67.988,34	C
2.01.01.03.01.1270	KAREN DANYELA E SILVA	A	P	88.722,48	C	161.385,90	-	72.663,42	D
2.01.01.03.01.1272	BP EDUCACAO E ENTRETENIMENTO S/A	A	P	3,90	C	-	-	3,90	C
2.01.01.03.01.1276	AUTO PECAS E MECANICA DARCI LTDA	A	P	23.145,66	C	23.145,64	11.572,82	11.572,84	C
2.01.01.03.01.1279	KERSTING & CESTARI LTDA	A	P	-	C	3.645,00	3.645,00	-	-
2.01.01.03.01.1284	FMC QUIMICA DO BRASIL LTDA	A	P	17.052,80	C	-	-	17.052,80	C
2.01.01.03.01.1285	RIO VERDE GAS COMERCIO LTDA ME	A	P	-	C	690,00	690,00	-	-

Balancete 30-09-2025

fls. 770

2.01.01.03.01.1289	JOSE LUIZ RETTE E CIA LTDA	A	P	222,41	C	-	-	222,41	C
2.01.01.03.01.1293	MAURICIO HELPIS DE OLIVEIRA	A	P	487.032,36	C	-	-	487.032,36	C
2.01.01.03.01.1294	JOAO HENRIQUE TEODORO BENTO	A	P	1.040.370,80	C	-	-	1.040.370,80	C
2.01.01.03.01.1295	JEFFERSON PAPI MAZURECK/MARCELA LOPES MUNIZ DE ANDRADE	A	P	149.400,00	C	-	-	149.400,00	C
2.01.01.03.01.1297	JOAO PEDRO TEODORO BENTO	A	P	335.084,72	C	-	-	335.084,72	C
2.01.01.03.01.1298	ITARARE ADMINISTRAÇÃO EMPREENDIMENTOS E PARTICIPAÇÕES LTDA	A	P	357.500,00	C	357.500,00	-	-	-
2.01.01.03.01.1299	CASALE EQUIPAMENTOS LTDA	A	P	4.319,65	C	2.159,83	19.628,40	21.788,22	C
2.01.01.03.01.1300	RR ENTRETENIMENTO E NEGOCIOS	A	P	-	C	3.000,00	3.000,00	-	-
2.01.01.03.01.1303	FERTILIZANTES HERINGER S/A	A	P	-	C	1.112.436,00	1.683.932,00	571.496,00	C
2.01.01.03.01.1304	THIAGO PEREIRA ALVES	A	P	-	C	3.120,00	3.120,00	-	-
2.01.01.03.01.1305	GUSTAVO HENRIQUE KLEIN	A	P	-	C	45.000,00	45.000,00	-	-
2.01.01.03.01.1307	67 ADMINISTRADORA DE EVENTOS (LEILAO)	A	P	144.000,00	C	13.130,00	7.130,00	138.000,00	C
2.01.01.03.01.1309	EDEM - EMP. DES. MIN E PARTICIPAÇÕES LTDA	A	P	15.500,00	D	41.540,00	57.040,00	-	-
2.01.01.03.01.1311	KATYANE ALVES CAVALHEIRO	A	P	30.000,00	C	-	-	30.000,00	C
2.01.01.03.01.1312	SETE PRIME COMERCIO DE INSUMOS BOVINOS	A	P	31.425,00	C	7.737,50	-	23.687,50	C
2.01.01.03.01.1314	FABIANO DE QUADROS	A	P	-	C	4.554,00	4.554,00	-	-
2.01.01.03.01.1316	ANIMALLTAG SISTEMAS DE IDENTIFICACAO ANIMAL LTDA EPP	A	P	10.800,00	C	3.600,00	10.800,00	18.000,00	C
2.01.01.03.01.1317	ANDERSON GOMES DE OLIVEIRA	A	P	-	C	3.355,03	3.355,03	-	-
2.01.01.03.01.1322	HT POSTO DE MOLAS	A	P	-	C	3.093,50	4.993,50	1.900,00	C
2.01.01.03.01.1323	JOSÉ IVO AURELIANO DA SILVA	A	P	-	C	1.730,00	1.730,00	-	-
2.01.01.03.01.1324	ISRAEL TAVARES DA SILVA	A	P	-	C	3.132,50	3.132,50	-	-
2.01.01.03.01.1325	NIVALDO SEVERINO PEREIRA	A	P	-	C	2.241,70	2.241,70	-	-
2.01.01.03.01.1326	GEOVANA CRISTINA DE CAMPOS XAVIER	A	P	-	C	2.600,00	2.600,00	-	-
2.01.01.03.01.1327	DEVANIL NUNES SAVINIECZ	A	P	-	C	3.300,00	3.300,00	-	-
2.01.01.03.01.1328	BRAZ FRIG IND. E COMER. DE ALIMENTOS LTDA	A	P	-	C	2.350,07	3.383,49	1.033,42	C
2.01.01.03.01.1329	AGROPECUARIA LIMOEIRO E PILOES	A	P	-	C	48.250,00	48.250,00	-	-
2.01.01.03.01.1331	EDEMAR LUIZ COLMAN	A	P	-	C	1.900,00	1.900,00	-	-
2.01.01.03.01.1332	SNP IMPORTAÇÃO E EXPORTAÇÃO	A	P	-	C	9.166,67	9.166,67	-	-
2.01.01.03.01.1333	GELEIA MANGUEIRAS E SERVIÇOS LTDA	A	P	-	C	280,00	280,00	-	-
2.01.01.03.01.1334	HABIB REZEK JUNIOR	A	P	32.400,00	C	3.240,00	-	29.160,00	C
2.01.01.03.01.1335	EDUARDO ROXO NOBRE DIAS	A	P	-	C	641.250,00	641.250,00	-	-

2.01.01.03.01.1337	ILISENE MATEUS DA FONSECA DORNA	A	P	-	C	1.550,00	1.550,00	-	-
2.01.01.03.01.1338	DAROM MOVEIS LTDA.	A	P	-	C	800,00	800,00	-	-
2.01.01.03.01.1340	UNION AGRO S/A	A	P	-	C	-	64.000,00	64.000,00	C
2.01.01.03.01.1341	AGROALLIANZ S.A FERBRU	A	P	-	C	21.760,00	21.760,00	-	-
2.01.01.03.01.1342	CROPFIELD DO BRASIL S.A	A	P	-	C	30.396,80	30.396,80	-	-
2.01.01.03.01.1343	KOPPERT DO BRASIL HOLDING	A	P	-	C	18.161,20	18.161,20	-	-
2.01.01.03.01.1346	AGROTAJU PRODUTOS AGROPECUARIOS LTDA	A	P	-	C	346,00	346,00	-	-
2.01.01.03.01.1347	CENTRO AUTOMOTIVO AUTO TEC LTDA	A	P	-	C	796,00	796,00	-	-
2.01.01.03.01.1348	GECAL MS PRODUTOS MINERAIS LDTA	A	P	-	C	-	3.554,40	3.554,40	C
2.01.01.03.01.1350	ARLAM MESQUITA DA SILVA	A	P	45.455,94	C	-	-	45.455,94	C
2.01.01.03.01.1351	MONTREAL TURBINAS	A	P	-	C	1.680,00	1.680,00	-	-
2.01.01.03.01.1352	UNIAGROFERTIL IND E COM LTDA	A	P	-	C	325,00	325,00	-	-
2.01.01.03.01.1353	CONCEITO ADMINISTRADORA DE CONDOMINIOS LTDA (VERSAILLES)	A	P	-	C	819,90	819,90	-	-
2.01.01.03.01.1355	JAIME CEMBRANEL	A	P	-	C	54.000,00	54.000,00	-	-
2.01.01.03.01.1356	CEREAL OURO SEMENTES	A	P	-	C	166.500,00	166.500,00	-	-
2.01.01.03.01.1357	AGRICOLA KANADA	A	P	-	C	41.310,00	41.310,00	-	-
2.01.01.03.01.1363	MARCOS RUELA DA SILVA & CIA LTDA	A	P	-	C	-	89.007,05	89.007,05	C
2.01.01.03.01.1365	TERRA FORTE LOGISTICA E COMERCIO LTDA	A	P	-	C	-	77.774,05	77.774,05	C
2.01.01.03.01.1386	FRANCISCO AZEVEDO STRANG	A	P	265.159,65	C	-	-	265.159,65	C
2.01.01.03.01.1387	MAURICIO ANTUNES STRANG	A	P	449.424,90	C	-	534.061,08	983.485,98	C
2.01.01.03.01.1388	CAROLINA GUIMARAES FARIAS / ROGERIO LUIZ REZENDE DE AQUINO	A	P	375.914,06	C	-	-	375.914,06	C
2.01.01.03.01.1389	RENATO VARGAS ORDACOWSKI	A	P	358.770,75	C	-	-	358.770,75	C
2.01.01.03.01.1390	IZOLINA BARROS DE OLIVEIRA PENNA	A	P	357.678,30	C	-	-	357.678,30	C
2.01.01.03.01.1391	JOSE RICARDO DE LIRA GONCALVES NORA	A	P	145.231,66	C	-	-	145.231,66	C
2.01.01.03.01.1392	LUIZ CARLOS SAGRILO PAVANELO	A	P	-	C	-	419.415,36	419.415,36	C
2.01.01.03.01.1393	OSMAR BENTO	A	P	-	C	-	323.725,16	323.725,16	C
2.01.01.07	EMPRÉSTIMOS OU FINANCIAMENTOS – CIRCULANTE	S	P	28.321,61	C	164.416,07	111.850,72	24.243,74	D
2.01.01.07.02.0001	DAIANE DALTO	A	P	-	C	164.416,07	90.000,00	74.416,07	D
2.01.01.07.02.0002	PAN TRANSPORTES	A	P	453,60	C	-	16.696,94	17.150,54	C
2.01.01.07.02.0003	AGROPASTORIL RINCAO	A	P	27.868,01	C	-	5.153,78	33.021,79	C
2.01.01.17	OUTRAS OBRIGAÇÕES - CIRCULANTE	S	P	13.528,00	D	298.000,00	8.500,00	303.028,00	D

Balancete 30-09-2025

fls. 772

2.01.01.17.03.0001	LUIZ FELIPE MARTINS	A	P	1.950,00	C	-	-	1.950,00	C
2.01.01.17.03.0002	RENATO FELIPE MARTNS	A	P	15.478,00	D	298.000,00	8.500,00	304.978,00	D
2.01.02	PASSIVO NÃO CIRCULANTE	S	P	214.501,00	C	-	-	214.501,00	C
2.01.02.01	EMPRÉSTIMOS E FINANCIAMENTOS - LONGO PRAZO	S	P	214.501,00	C	-	-	214.501,00	C
2.01.02.01.03	CREDORES POR FINANCIAMENTO - LONGO PRAZO	A	P	106.501,00	C	-	-	106.501,00	C
2.01.02.01.06	EMPRÉSTIMOS OU FINANCIAMENTOS - NO PAÍS - LONGO PRAZO	A	P	108.000,00	C	-	-	108.000,00	C
2.03	PATRIMÔNIO LÍQUIDO	S	P	23.409.196,25	C	-	-	23.409.196,25	C
2.03.01	CAPITAL SOCIAL	S	P	23.409.196,25	C	-	-	23.409.196,25	C
2.03.01.02	CAPITAL REALIZADO - DE NÃO RESIDENTE NO PAÍS	S	P	23.409.196,25	C	-	-	23.409.196,25	C
2.03.01.02.01	CAPITAL SUBSCRITO DE DOMICILIADOS E RESIDENTES NO EXTERIOR	S	P	23.409.196,25	C	-	-	23.409.196,25	C
2.03.01.02.01.0001	BENS PATRIMONIAIS RENATO - CAPITAL SOCIAL	A	A	16.431.613,77	C	-	-	16.431.613,77	C
2.03.01.02.01.0002	BENS PATRIMONIAIS SARA - CAPITAL SOCIAL	A	A	400.524,00	C	-	-	400.524,00	C
2.03.01.02.01.0003	BENS PATRIMONIAIS PAULO - CAPITAL SOCIAL	A	A	6.577.058,48	C	-	-	6.577.058,48	C

3.	RECEITAS	S	R	-	C	11.932,95	5.119.519,89	5.107.586,94	C
3.01	RECCEITAS - ATIVIDADE GERAL	S	R	-	C	-	67.261,24	67.261,24	C
3.01.01	RECEITA LIQUIDA - ATIVIDADE GERAL	S	R	-	C	-	67.261,24	67.261,24	C
3.01.01.01	RECEITA BRUTA - ATIVIDADE GERAL	S	R	-	C	-	67.261,24	67.261,24	C
3.01.01.01.06.0001	SERVIÇOS DE TRANSPORTE - CARRETA	A	R	-	C	-	67.261,24	67.261,24	C
3.11	RECCEITAS - ATIVIDADE RURAL	S	R	-	C	11.932,95	5.052.258,65	5.040.325,70	C
3.11.01	RECEITA LIQUIDA - ATIVIDADE RURAL	S	R	-	C	11.932,95	5.032.013,03	5.020.080,08	C
3.11.01.01	RECEITA BRUTA - ATIVIDADE RURAL	S	R	-	C	-	5.032.013,03	5.032.013,03	C
3.11.01.01.03.0001	RECEITA DE VENDA DE BOVINOS	A	R	-	C	-	3.790.380,84	3.790.380,84	C
3.11.01.01.03.0011	BONIFICAÇÃO - RECEITAS DA BOVINOCULTURA	A	R	-	C	-	180,00	180,00	C
3.11.01.01.03.0021	RECEITAS DA AGRICULTURA	A	R	-	C	-	30.857,95	30.857,95	C
3.11.01.01.03.0031	BONIFICACAO - RECEITAS DA AGRICULTURA	A	R	-	C	-	4.000,00	4.000,00	C
3.11.01.01.04	RECEITA DA PRESTAÇÃO E SERVIÇO RURAL - MERCADO INTERNO	S	R	-	C	-	1.206.594,24	1.206.594,24	C
3.11.01.01.04.0001	RECEITAS DE SERVIÇOS DE CONFINAMENTO (BOITEL)	A	R	-	C	-	1.206.594,24	1.206.594,24	C
3.11.01.02	DEDUÇÕES DA RECEITA BRUTA - ATIVIDADE RURAL	S	D	-	C	11.932,95	-	11.932,95	D
3.11.01.02.02	(-) DESCONTOS INCONDICIONAIS E ABATIMENTOS - ATIVIDADE RURAL	A	D	-	C	3.548,03	-	3.548,03	D
3.11.01.02.09	(-) DEMAIS IMPOSTOS E CONTRIBUIÇÕES INCIDENTES SOBRE VENDAS E SERVIÇOS - ATIVIDA	A	D	-	C	830,65	-	830,65	D
3.11.01.02.09.0001	(-) SENAR	A	D	-	C	7.554,27	-	7.554,27	D
3.11.05	OUTRAS RECEITAS OPERACIONAIS - ATIVIDADE RURAL	S	R	-	C	-	20.245,62	20.245,62	C
3.11.05.01	OUTRAS RECEITAS OPERACIONAIS DA ATIVIDADE RURAL	S	R	-	C	-	20.245,62	20.245,62	C
3.11.05.01.05	OUTRAS RECEITAS FINANCEIRAS - ATIVIDADE RURAL	A	R	-	C	-	16.243,62	16.243,62	C
3.11.05.01.99	OUTRAS RECEITAS OPERACIONAIS - ATIVIDADE RURAL	A	R	-	C	-	4.002,00	4.002,00	C

4.	CUSTOS E DESPESAS	S	D	-	C	6.320.103,23	-	6.320.103,23	D
4.11	CUSTOS E DESPESAS - ATIVIDADE RURAL	S	D	-	C	6.320.103,23	-	6.320.103,23	D
4.11.03	CUSTO DOS BENS E PRODUTOS - ATIVIDADE RURAL	S	D	-	C	5.721.234,81	-	5.721.234,81	D
4.11.03.01	CUSTO DOS BENS E PRODUTOS VENDIDOS DA ATIVIDADE RURAL	S	D	-	C	5.721.234,81	-	5.721.234,81	D
4.11.03.01.01	(-) CUSTO DOS BENS E PRODUTOS VENDIDOS DA ATIVIDADE RURAL (BOVINOCULTURA)	S	D	-	C	2.572.945,10	-	2.572.945,10	D
4.11.03.01.01.0007	(-) CUSTO C/ VACINAS (BOVINOCULTURA)	A	D	-	C	16.482,00	-	16.482,00	D
4.11.03.01.01.0009	(-) CUSTO C/ ALIMENTAÇÃO RAÇÃO E SUPLEMENTOS (BOVINOCULTURA)	A	D	-	C	650.037,10	-	650.037,10	D
4.11.03.01.01.0010	(-) CUSTO C/ PRODUTOS VETERINÁRIOS (BOVINOCULTURA)	A	D	-	C	7.758,00	-	7.758,00	D
4.11.03.01.01.0015	(-) CUSTOS C/ FRETES E COMITIVAS DE GADO (BOVINOCULTURA)	A	D	-	C	7.999,00	-	7.999,00	D
4.11.03.01.01.0016	(-) CUSTOS C/ COMISSÃO NA AQUISIÇÃO DE GADO (BOVINOCULTURA)	A	D	-	C	10.240,00	-	10.240,00	D
4.11.03.01.01.0050	(-) CUSTO BAIXA DE SEMOVENTES (BOVINOCULTURA)	A	D	-	C	1.848.409,00	-	1.848.409,00	D
4.11.03.01.01.0090	(-) OUTROS CUSTOS (BOVINOCULTURA)	A	D	-	C	32.020,00	-	32.020,00	D
4.11.03.01.11	(-) CUSTO DOS BENS E PRODUTOS VENDIDOS DA ATIVIDADE RURAL (AGRICULTURA)	S	D	-	C	3.148.289,71	-	3.148.289,71	D
4.11.03.01.11.0001	(-) CUSTO C/ ARRENDAMENTO RURAL (AGRICULTURA)	A	D	-	C	335.840,00	-	335.840,00	D
4.11.03.01.11.0003	(-) CUSTO C/ CALCÁREO (AGRICULTURA)	A	D	-	C	3.554,40	-	3.554,40	D
4.11.03.01.11.0004	(-) CUSTO C/ GESSO AGRÍCOLA (AGRICULTURA)	A	D	-	C	77.774,05	-	77.774,05	D
4.11.03.01.11.0005	(-) CUSTOS C/ SEMENTES (AGRICULTURA)	A	D	-	C	442.650,00	-	442.650,00	D
4.11.03.01.11.0006	(-) CUSTOS C/ FERTILIZANTES (AGRICULTURA)	A	D	-	C	1.683.932,00	-	1.683.932,00	D
4.11.03.01.11.0007	(-) CUSTOS C/ ADUBOS (AGRICULTURA)	A	D	-	C	139.201,20	-	139.201,20	D
4.11.03.01.11.0010	(-) CUSTOS C/ DEFENSÍVOS (AGRICULTURA)	A	D	-	C	177.073,68	-	177.073,68	D
4.11.03.01.11.0011	(-) CUSTOS C/ HERBICIDAS (AGRICULTURA)	A	D	-	C	52.156,80	-	52.156,80	D
4.11.03.01.11.0012	(-) CUSTOS C/ INSETICIDAS (AGRICULTURA)	A	D	-	C	1.065,00	-	1.065,00	D
4.11.03.01.11.0014	(-) CUSTOS C/ COMBUSTÍVEIS AGRICULTURA	A	D	-	C	138.648,69	-	138.648,69	D
4.11.03.01.11.0015	(-) CUSTOS C/ LUBRIFICANTES (AGRICULTURA)	A	D	-	C	8.250,00	-	8.250,00	D
4.11.03.01.11.0016	(-) CUSTOS C/ MANUTENCAO DE MAQUINAS E IMPLEMENTOS (AGRICULTURA)	A	D	-	C	78.973,88	-	78.973,88	D
4.11.03.01.11.0019	(-) CUSTOS COM FRETES (AGRICULTURA)	A	D	-	C	8.600,00	-	8.600,00	D
4.11.03.01.11.0090	(-) OUTROS CUSTOS (AGRICULTURA)	A	D	-	C	570,01	-	570,01	D
4.11.07	DESPESAS OPERACIONAIS - ATIVIDADE RURAL	S	D	-	C	502.032,91	-	502.032,91	D
4.11.07.01	DESPESAS OPERACIONAIS DA ATIVIDADE RURAL	S	D	-	C	502.032,91	-	502.032,91	D
4.11.07.01.02	(-) PRÓ LABORE RENATO	S	D	-	C	53.411,05	-	53.411,05	D
4.11.07.01.02.0001	(-) ÁGUA RENATO	A	D	-	C	597,99	-	597,99	D

4.11.07.01.02.0002	(-) ENERGIA RENATO	A	D	-	C	2.047,10	-	2.047,10	D
4.11.07.01.02.0008	(-) ESCOLA RENATO	A	D	-	C	3.000,00	-	3.000,00	D
4.11.07.01.02.0010	(-) FINANCIAMENTOS DE IMÓVEIS	A	D	-	C	819,90	-	819,90	D
4.11.07.01.02.0011	(-) PISCINEIRO RENATO	A	D	-	C	450,00	-	450,00	D
4.11.07.01.02.0015	(-) PRO LABORE RENATO - OUTRAS DESPESAS	A	D	-	C	46.496,06	-	46.496,06	D
4.11.07.01.03	(-) PRó LABORE SARA	S	D	-	C	29.312,36	-	29.312,36	D
4.11.07.01.03.0010	(-) FINANCIAMENTOS DE IMÓVEIS (SARA)	A	D	-	C	13.940,74	-	13.940,74	D
4.11.07.01.03.0015	(-) PRO LABORE SARA - OUTRAS DESPESAS	A	D	-	C	15.371,62	-	15.371,62	D
4.11.07.01.04	(-) PRó LABORE PAULO	S	D	-	C	33.729,80	-	33.729,80	D
4.11.07.01.04.0001	(-) ÁGUA PAULO	A	D	-	C	154,02	-	154,02	D
4.11.07.01.04.0002	(-) ENERGIA PAULO	A	D	-	C	176,21	-	176,21	D
4.11.07.01.04.0009	(-) FINANCIAMENTOS DE VEÍCULOS PAULO	A	D	-	C	16.696,94	-	16.696,94	D
4.11.07.01.04.0012	(-) EMPREGADOS DOMÉSTICOS PAULO	A	D	-	C	1.400,00	-	1.400,00	D
4.11.07.01.04.0013	(-) ALUGUEL CASA PAULO	A	D	-	C	2.550,00	-	2.550,00	D
4.11.07.01.04.0015	(-) PRO LABORE PAULO - OUTRAS DESPESAS	A	D	-	C	12.752,63	-	12.752,63	D
4.11.07.01.10.0063	(-) ORDENADOS, SALÁRIOS, GRATIFICAÇÕES E OUTRAS REMUNERAÇÕES A EMPREGADOS - ATIV	A	D	-	C	89.756,35	-	89.756,35	D
4.11.07.01.10.0064	(-) OUTROS GASTOS COM PESSOAL - ATIVIDADE RURAL	A	D	-	C	485,00	-	485,00	D
4.11.07.01.10.0065	(-) OUTROS SERVIÇOS PRESTADOS POR PESSOA FÍSICA OU JURÍDICA - ATIVIDADE RURAL	A	D	-	C	118.193,74	-	118.193,74	D
4.11.07.01.10.0066	(-) ENCARGOS SOCIAIS - PREVIDÊNCIA SOCIAL - ATIVIDADE RURAL	A	D	-	C	25.648,18	-	25.648,18	D
4.11.07.01.10.0067	(-) ENCARGOS SOCIAIS - FGTS - ATIVIDADE RURAL	A	D	-	C	5.552,01	-	5.552,01	D
4.11.07.01.10.0077	(-) DEMAIS IMPOSTOS, TAXAS E CONTRIBUIÇÕES, EXCETO IR E CSLL - ATIVIDADE RURAL	A	D	-	C	26.039,88	-	26.039,88	D
4.11.07.01.10.0080	(-) DESPESAS COM VEÍCULOS E DE CONSERVAÇÃO DE BENS E INSTALAÇÕES - ATIVIDADE RUR	A	D	-	C	64.509,35	-	64.509,35	D
4.11.07.01.10.0088	(-) PROVISÕES PARA 13º SALÁRIO DE EMPREGADOS - ATIVIDADE RURAL	A	D	-	C	3.000,00	-	3.000,00	D
4.11.07.01.41	(-) ROYALTIES E ASSISTÊNCIA TÉCNICA - NO PAÍS - ATIVIDADE RURAL	A	D	-	C	41.944,57	-	41.944,57	D
4.11.07.01.46	(-) DESPESAS COM ENERGIA ELÉTRICA - ATIVIDADE RURAL	A	D	-	C	1.035,79	-	1.035,79	D
4.11.07.01.48	(-) DESPESAS COM TELEFONE E INTERNET - ATIVIDADE RURAL	A	D	-	C	1.813,25	-	1.813,25	D
4.11.07.01.50	(-) DESPESAS COM SEGUROS - ATIVIDADE RURAL	A	D	-	C	7.601,58	-	7.601,58	D
4.11.09	OUTRAS DESPESAS OPERACIONAIS - ATIVIDADE RURAL	S	D	-	C	96.835,51	-	96.835,51	D
4.11.09.01	OUTRAS DESPESAS OPERACIONAIS DA ATIVIDADE RURAL	S	D	-	C	96.835,51	-	96.835,51	D
4.11.09.01.08	(-) OUTRAS DESPESAS FINANCEIRAS - ATIVIDADE RURAL	A	D	-	C	9.510,24	-	9.510,24	D
4.11.09.01.99	(-) OUTRAS DESPESAS OPERACIONAIS - ATIVIDADE RURAL	A	D	-	C	87.325,27	-	87.325,27	D

RESUMO AGOSTO/2025		
ATIVO	40.371.550,49	D
PASSIVO EXIGÍVEL + PATRIMÔNIO LÍQUIDO	33.681.990,66	C
RECEITAS	2.020.128,73	C
CUSTOS E DESPESAS	1.094.299,96	D
RESULTADO	925.828,77	C

RESUMO SETEMBRO/2025		
ATIVO	40.646.165,46	D
PASSIVO EXIGÍVEL + PATRIMÔNIO LÍQUIDO	35.169.121,92	C
RECEITAS	5.107.586,94	C
CUSTOS E DESPESAS	6.320.103,23	D
RESULTADO	- 1.212.516,29	D

RESULTADO 11/2024 A 08/2025		ACUMULADO
RESULTADO 2024	414.640,78	414.640,78
RESULTADO JANEIRO/2025	72.458,39	487.099,17
RESULTADO FEVEREIRO/2025	591.522,78	1.078.621,95
RESULTADO MARÇO/2025	- 1.062.129,27	16.492,68
RESULTADO ABRIL/2025	3.864.212,43	3.880.705,11
RESULTADO MAIO/2025	1.303.074,98	5.183.780,09
RESULTADO JUNHO/2025	- 143.177,37	5.040.602,72
RESULTADO JULHO/2025	723.128,34	5.763.731,06
RESULTADO AGOSTO/2025	925.828,77	6.689.559,83
RESULTADO SETEMBRO/2025	- 1.212.516,29	5.477.043,54

FABIANO DE
QUADROS:80120261120

Assinado de forma digital por
FABIANO DE QUADROS:80120261120
Dados: 2025.12.08 18:39:36 -03'00'

Balancete 31-10-2025

fls. 777

CODIGO PLANO CONTAS	DESCRICAO PLANO CONTAS	AS	TIPO	SALDO ANTERIOR	SN ANT	VALOR TOTAL DEBITOS	VALOR TOTAL CREDITOS	SALDO	SN
1.	ATIVO	S	A	40.646.165,46	D	16.055.097,51	13.924.342,50	42.776.920,47	D
1.01	ATIVO CIRCULANTE	S	A	16.537.689,89	D	14.718.189,31	13.924.342,50	17.331.536,70	D
1.01.01	DISPONIBILIDADES	S	A	1.729.988,91	D	5.187.414,25	5.261.836,36	1.655.566,80	D
1.01.01.01	CAIXA GERAL E EQUIVALENTES DE CAIXA	S	A	-	C	14.008,00	14.008,00	-	-
1.01.01.01.01	CAIXA MATRIZ	A	A	-	C	14.008,00	14.008,00	-	-
1.01.01.02	DEPÓSITOS BANCÁRIOS À VISTA	S	A	1.729.988,91	D	5.173.406,25	5.247.828,36	1.655.566,80	D
1.01.01.02.01	BANCOS CONTA MOVIMENTO - NO PAÍS	S	A	1.729.988,91	D	5.173.406,25	5.247.828,36	1.655.566,80	D
1.01.01.02.01.0010	BRADESCO RV AG. 1460 RFP 32248-2	A	A	177.003,76	D	-	216.537,91	39.534,15	C
1.01.01.02.01.0013	SICREDI RV PAULO AG. 0914 CTA 18777-5	A	A	9.320,40	C	-	82,14	9.402,54	C
1.01.01.02.01.0015	BRADESCO RV PAULO AG. 1460 CTA 21627-5	A	A	306,24	D	-	8.500,00	8.193,76	C
1.01.01.02.01.0017	BRADESCO APLICAÇÃO - AG. 1460 CTA 21627-5	A	A	7.082,95	C	-	-	7.082,95	C
1.01.01.02.01.0018	CONTA SICREDI (LUIZ FELIPE FRANCA MARTINS)	A	A	-	C	228.969,08	339.437,34	110.468,26	C
1.01.01.02.01.0019	ORIONPAG AGÊNCIA 0001 - CTA 00107328-3	A	A	-	C	4.944.437,17	4.683.270,97	261.166,20	D
1.01.01.02.01.0020	APLICAO RENATO BRADESCO	A	A	1.569.082,26	D	-	-	1.569.082,26	D
1.01.02	CRÉDITOS	S	A	823.994,07	D	4.991.320,87	4.721.495,76	1.093.819,18	D
1.01.02.01	ADIANTAMENTOS	S	A	223.183,85	D	11.959,96	-	235.143,81	D
1.01.02.01.10	COTAS DE CONSÓRCIO	S	A	223.183,85	D	11.959,96	-	235.143,81	D
1.01.02.01.10.0002	CONSÓRCIO DE VEÍCULOS	A	A	223.183,85	D	11.959,96	-	235.143,81	D
1.01.02.02	DUPLICATAS A RECEBER	S	A	600.810,22	D	4.979.360,91	4.721.495,76	858.675,37	D
1.01.02.02.01	DUPLICATAS A RECEBER - OPERAÇÕES COM PARTES Não RELACIONADAS - NO PAÍS	A	A	600.810,22	D	4.942.028,45	4.684.163,30	858.675,37	D
1.01.02.02.03.0001	CLAUDIO RIBEIRO (CAIXA CARRETA)	A	A	-	C	28.103,66	28.103,66	-	-
1.01.02.02.03.0002	ILTON JOSE DOS SANTOS LIMA (CAIXA CARRETA)	A	A	-	C	9.228,80	9.228,80	-	-
1.01.03	ESTOQUES	S	A	59.745,52	D	151.470,00	151.432,68	59.782,84	D
1.01.03.05	ESTOQUES - ATIVIDADE RURAL	S	A	59.745,52	D	151.470,00	151.432,68	59.782,84	D
1.01.03.05.04	ESTOQUE DE INSUMOS AGRÍCOLAS	S	A	59.745,52	D	151.470,00	151.432,68	59.782,84	D
1.01.03.05.04.0018	ESTOQUE DE COMBUSTÍVEIS	A	A	59.745,52	D	151.470,00	151.432,68	59.782,84	D
1.01.10	ATIVO BIOLÓGICO - CIRCULANTE (SEMOVENTES E PLANTAS)	S	A	13.923.961,39	D	4.387.984,19	3.789.577,70	14.522.367,88	D
1.01.10.02	ATIVO BIOLÓGICO AVALIADO PELO CUSTO - CIRCULANTE (SEMOVENTES)	S	A	13.923.961,39	D	4.387.984,19	3.789.577,70	14.522.367,88	D
1.01.10.02.01.0001	GADO BOVINO DE CORTE - MACHOS	A	A	3.975.322,40	D	2.095.862,49	1.769.671,46	4.301.513,43	D

Balancete 31-10-2025

fls. 778

1.01.10.02.01.0002	GADO BOVINO DE CORTE - FEMEAS	A	A	1.329.063,53	D	443.488,86	259.386,20	1.513.166,19	D
1.01.10.02.01.0007	OVINOS	A	A	322,00	D	-	-	322,00	D
1.01.10.02.01.0008	EQUINOS	A	A	269.665,87	D	-	-	269.665,87	D
1.01.10.02.01.0009	MUARES	A	A	44.000,00	D	-	-	44.000,00	D
1.01.10.02.01.0101	MACHOS BOITEL - GADO DE CORTE CONFINADOS PARA TERCEIROS	A	A	6.226.244,60	D	1.507.831,28	1.375.455,52	6.358.620,36	D
1.01.10.02.01.0102	FEMEAS BOITEL - GADO DE CORTE CONFINADOS PARA TERCEIROS	A	A	2.079.342,99	D	340.801,56	385.064,52	2.035.080,03	D
1.02	ATIVO NÃO CIRCULANTE	S	A	24.108.475,57	D	1.336.908,20	-	25.445.383,77	D
1.02.01	REALIZÁVEL A LONGO PRAZO	S	A	253.223,00	D	-	-	253.223,00	D
1.02.01.01	CRÉDITOS E VALORES - LONGO PRAZO	S	A	253.223,00	D	-	-	253.223,00	D
1.02.01.01.03	MÚTUOS COM PARTES RELACIONADAS - ATIVO - LONGO PRAZO	A	A	253.223,00	D	-	-	253.223,00	D
1.02.03	IMOBILIZADO	S	A	23.855.252,57	D	1.336.908,20	-	25.192.160,77	D
1.02.03.01.01	TERRENOS	A	A	401.056,32	D	1.179.908,20	-	1.580.964,52	D
1.02.03.01.08	VEICULOS	A	A	-	C	122.000,00	-	122.000,00	D
1.02.03.01.15	MáQUINAS EMPREGADAS NA ATIVIDADE RURAL	S	A	10.571.363,16	D	-	-	10.571.363,16	D
1.02.03.01.15.01	COLHEITADEIRAS	A	A	4.410.901,74	D	-	-	4.410.901,74	D
1.02.03.01.15.02	PLANTADEIRAS	A	A	2.840.810,92	D	-	-	2.840.810,92	D
1.02.03.01.15.03	IMPLEMENTOS AGRÍCOLAS	A	A	3.319.650,50	D	-	-	3.319.650,50	D
1.02.03.01.16	TRATORES E DEMAIS VEÍCULOS EMPREGADOS NA ATIVIDADE RURAL	S	A	12.653.584,09	D	-	-	12.653.584,09	D
1.02.03.01.16.0001	TRATORES	A	A	5.892.983,35	D	-	-	5.892.983,35	D
1.02.03.01.16.0002	CAVALO MECÂNICO	A	A	1.025.486,00	D	-	-	1.025.486,00	D
1.02.03.01.16.0003	CARRETAS	A	A	874.000,00	D	-	-	874.000,00	D
1.02.03.01.16.0004	CAMINHÃO	A	A	287.308,00	D	-	-	287.308,00	D
1.02.03.01.16.0006	CAMIONETES	A	A	622.774,00	D	-	-	622.774,00	D
1.02.03.01.16.0010	ESCAVADEIRA DE ESTEIRA	A	A	800.000,00	D	-	-	800.000,00	D
1.02.03.01.16.0011	PULVERIZADOR	A	A	2.723.032,74	D	-	-	2.723.032,74	D
1.02.03.01.16.0012	PÁ CARREGADEIRA DE PNEU	A	A	383.000,00	D	-	-	383.000,00	D
1.02.03.01.16.0013	CARROS PEQUENOS ADMINISTRATIVOS	A	A	45.000,00	D	-	-	45.000,00	D
1.02.03.02	IMOBILIZADO – BENS OBJETO DE ARRENDAMENTO	S	A	-	C	35.000,00	-	35.000,00	D
1.02.03.02.01	VEÍCULOS	A	A	-	C	35.000,00	-	35.000,00	D
1.02.03.05	OUTROS IMOBILIZADOS	S	A	229.249,00	D	-	-	229.249,00	D
1.02.03.05.28	OUTROS IMOBILIZADOS	A	A	229.249,00	D	-	-	229.249,00	D

Balancete 31-10-2025

fls. 779

2.	PASSIVO EXIGÍVEL + PATRIMÔNIO LÍQUIDO	S	P	35.169.121,92	C	4.819.317,78	5.947.858,32	36.297.662,46	C
2.01	PASSIVO EXIGÍVEL	S	P	11.759.925,67	C	4.819.317,78	5.947.858,32	12.888.466,21	C
2.01.01	PASSIVO CIRCULANTE	S	P	11.545.424,67	C	4.819.317,78	5.947.858,32	12.673.965,21	C
2.01.01.01	BENEFÍCIOS E ENCARGOS SOCIAIS - CIRCULANTE	S	P	2.054,15	D	-	-	2.054,15	D
2.01.01.01.01	SALARIOS E REMUNERACOES A PAGAR	A	P	2.054,15	D	-	-	2.054,15	D
2.01.01.03	FORNECEDORES - CIRCULANTE	S	P	11.874.750,56	C	4.466.557,66	5.713.426,38	13.121.619,28	C
2.01.01.03.01	FORNECEDORES - OPERACOES COM PARTES NAO RELACIONADAS - NO PAIS - CIRCULANTE	S	P	11.874.750,56	C	4.466.557,66	5.713.426,38	13.121.619,28	C
2.01.01.03.01.0001	RODOBELO DISTRIBUIDORA DE PETROLEO	A	A	65.150,00	C	76.070,00	96.980,00	86.060,00	C
2.01.01.03.01.0002	SINAGRO PRODUTOS AGROPECUARIOS S.A	A	A	29.100,10	C	-	-	29.100,10	C
2.01.01.03.01.0004	EMPRESA DE SANEAMENTO DE MATO GROSSO DO SUL S.A.SANESUL	A	A	-	C	65,54	65,54	-	-
2.01.01.03.01.0005	ENERGISA MATO GROSSO DO SUL - DISTRIBUIDORA DE ENERGIA S.A.	A	A	423,43	C	5.809,36	7.958,44	2.572,51	C
2.01.01.03.01.0010	TROKAR POSTOS DE SERVICOS LTDA	A	A	-	C	842,01	842,01	-	-
2.01.01.03.01.0012	SOUBHIA & CIA LTDA	A	A	22.324,50	C	14.318,50	16.495,00	24.501,00	C
2.01.01.03.01.0015	VIVO TELEFONICA BRASIL S.A.	A	A	-	C	682,35	682,35	-	-
2.01.01.03.01.0019	APOIO RURAL ESTETICA E SAUDE ANIMAL	A	A	-	C	95,00	95,00	-	-
2.01.01.03.01.0020	CONSTRUMEC	A	A	-	C	4.097,28	4.097,28	-	-
2.01.01.03.01.0021	COMERCIAL PANTANAL RIO VERDE LTDA	A	A	1.382,40	C	6.965,72	6.965,72	1.382,40	C
2.01.01.03.01.0023	CLEODIR SUPERMERCADOS EIRELI -EPP	A	A	5.438,27	C	5.438,27	3.695,19	3.695,19	C
2.01.01.03.01.0025	DETRAN MS	A	A	132,18	D	677,28	677,28	132,18	D
2.01.01.03.01.0026	UNIGRUPOS - ADMINISTRADORA	A	A	-	C	2.174,36	2.174,36	-	-
2.01.01.03.01.0027	PANTANAL TINTAS & VIDRAÇARIA	A	A	-	C	1.890,00	1.890,00	-	-
2.01.01.03.01.0028	SHARK TRATORES E PAEÇAS LTDA - VALTRA	A	A	5.337,38	C	7.537,78	2.200,40	-	-
2.01.01.03.01.0029	MINISTERIO DA ECONOMIA - RECEITA FEDERAL	A	A	906,16	C	31.147,84	31.147,84	906,16	C
2.01.01.03.01.0037	CAMPIDELLI ADMINSTRADORA DE CONDOMINIOS	A	A	-	C	960,57	960,57	-	-
2.01.01.03.01.0039	LINEAR PERICIA & CONSULTORIA LTDA	A	A	-	C	4.000,00	4.000,00	-	-
2.01.01.03.01.0042	FORTUNA PEÇAS EIRELI - EPP	A	A	-	C	37,50	1.762,50	1.725,00	C
2.01.01.03.01.0060	TARCISIO FERNANDES OLIVEIRA	A	A	-	C	145,00	145,00	-	-
2.01.01.03.01.0061	VALTUIR CAMARGO EIRELI	A	A	7.076,00	C	4.717,33	2.001,72	4.360,39	C
2.01.01.03.01.0062	SARA MARIA FRANÇA MARTINS	A	A	150,00	C	15.890,76	15.890,76	150,00	C
2.01.01.03.01.0065	IDALINA PINHEIRO MARTINS	A	A	-	C	7.154,39	7.154,39	-	-
2.01.01.03.01.0073	BRADESCO AUTO RE	A	A	-	C	2.746,71	2.746,71	-	-

Balancete 31-10-2025

fls. 780

2.01.01.03.01.0075	LORRONE PEREIRA VERA NOGUEIRA EITELI	A	A	-	C	1.266,34	1.939,00	672,66	C
2.01.01.03.01.0078	BOI CHIC AGRO E PET (BM REPRESENTAÇÕES)	A	A	-	C	343,00	343,00	-	-
2.01.01.03.01.0080	V8 TRUCK CENTER	A	A	3.292,26	C	3.292,26	-	-	-
2.01.01.03.01.0083	ANTONIO BARBOSA DE ARAUJO	A	A	-	C	270,00	270,00	-	-
2.01.01.03.01.0086	AUTO ELÉTRICA DO CHICÃO	A	A	-	C	1.278,90	1.278,90	-	-
2.01.01.03.01.0094	CIDADE JARDIM RESIDENCIAL	A	A	391.507,36	C	4.822,22	-	386.685,14	C
2.01.01.03.01.0097	MARCELO GASTALDO	A	A	-	C	545,00	545,00	-	-
2.01.01.03.01.0102	AGUAS GUARIROBA SA	A	A	-	C	401,89	401,89	-	-
2.01.01.03.01.0109	LAIS FERREIRA MONDINE	A	A	-	C	4.108,42	4.108,42	-	-
2.01.01.03.01.0111	JULIANA CESAR DA SILVA	A	A	3.000,00	C	1.500,00	4.500,00	6.000,00	C
2.01.01.03.01.0112	LUIS FELIPE FRANCA MARTINS	A	A	-	C	1.750,00	1.750,00	-	-
2.01.01.03.01.0113	ALEXANDRE ARRUDA DE SOUZA	A	A	-	C	2.360,00	2.360,00	-	-
2.01.01.03.01.0114	ROBSON BEZERRA SANTOS	A	A	-	C	2.520,43	2.520,43	-	-
2.01.01.03.01.0115	ERIC RAFAEL FARIA PINHO	A	A	-	C	2.848,00	2.848,00	-	-
2.01.01.03.01.0131	SOUZA & RODRIGUES PECAS E SERVICOS LTDA (WR MOTOS)	A	A	-	C	160,00	160,00	-	-
2.01.01.03.01.0148	SECRETARIA DE ESTADO DE FAZENDA - SEFAZ/MS	A	A	31,88	C	21.243,68	21.243,68	31,88	C
2.01.01.03.01.0150	PEREIRA COMERCIAL DE MED LTDA	A	A	-	C	2.453,43	2.453,43	-	-
2.01.01.03.01.0151	MERCADO BIG MAX EIRELI	A	A	-	C	679,46	679,46	-	-
2.01.01.03.01.0161	SICREDI CELEIRO - AGENCIA RIO VERDE MT/MS	A	A	-	C	1.574,63	1.574,63	-	-
2.01.01.03.01.0185	EVERTON PETIK LIMA	A	A	-	C	8.000,00	8.000,00	-	-
2.01.01.03.01.0186	J.B.T. AUTO PECAS PARA VEICULOS LTDA	A	A	321,60	C	321,60	340,50	340,50	C
2.01.01.03.01.0197	VILSON MARTOS P CARCERES	A	A	-	C	25.300,00	49.300,00	24.000,00	C
2.01.01.03.01.0203	AGROPASTORIL RINCAO BONITO LTDA	A	A	310.840,00	C	-	-	310.840,00	C
2.01.01.03.01.0218	CENTRO SUL PISCINAS LTDA	A	A	-	C	297,00	297,00	-	-
2.01.01.03.01.0221	ELAINE MARIA EWERLING REZENDE	A	A	-	C	35.000,00	35.000,00	-	-
2.01.01.03.01.0226	3A MAQUINAS E TRANSPORTES LTDA	A	A	391,26	C	391,26	-	-	-
2.01.01.03.01.0243	BANCO BRADESCO AGÊNCIA 3489 PRIME	A	A	-	C	13.940,74	13.940,74	-	-
2.01.01.03.01.0247	MS EQUIPAMENTOS LTDA	A	A	-	C	-	2.319,40	2.319,40	C
2.01.01.03.01.0252	COMSYSTEM COMPUTADORES E SISTEMAS LTDA	A	A	-	C	3.036,00	3.036,00	-	-
2.01.01.03.01.0261	JD PNEUS LTDA	A	A	-	C	2.001,75	2.001,75	-	-
2.01.01.03.01.0262	CENZE TRANSP.E COM.DE COMB.E DERIV.LTDA	A	A	22.920,00	C	22.920,00	-	-	-

Balancete 31-10-2025

fls. 781

2.01.01.03.01.0267	AGRIVERDE PECAS AGRICOLAS	A	A	-	C	2.520,00	2.520,00	-	-
2.01.01.03.01.0268	LUBE EXPRESS COM.VAREJ.DE PEC.LUB.PNEU.SERV.EIRELI	A	A	3.641,00	C	1.820,50	-	1.820,50	C
2.01.01.03.01.0274	ALEXANDRE JOSE CATAFESTA	A	A	75.600,00	C	120.400,00	120.400,00	75.600,00	C
2.01.01.03.01.0275	SICREDI CELEIRO - AGENCIA CAMPO GRANDE MS	A	A	-	C	1.094,26	1.094,26	-	-
2.01.01.03.01.0278	AGROINDUSTRIAL ENTRE RIOS EPP	A	A	217.772,00	C	-	-	217.772,00	C
2.01.01.03.01.0287	CLEODIR ASSUNÇÃO ARNAS	A	A	-	C	1.365,00	1.365,00	-	-
2.01.01.03.01.0301	CELSO FERREIRA ALVES	A	A	-	C	-	17.050,00	17.050,00	C
2.01.01.03.01.0302	GUARANTA DISTRIBUIDORA LTDA - EPP	A	A	6.450,00	C	4.300,00	-	2.150,00	C
2.01.01.03.01.0318	AMIGO INTERNET	A	A	-	C	6,70	6,70	-	-
2.01.01.03.01.0344	RANIERI PEREIRA	A	A	-	C	9.000,00	9.000,00	-	-
2.01.01.03.01.0363	BM EMBREAGENS LTDA	A	A	2.300,00	C	1.150,00	-	1.150,00	C
2.01.01.03.01.0376	DIANA CANDELARIA SOARES DE LACERDA 49734709100	A	A	-	C	2.250,00	2.250,00	-	-
2.01.01.03.01.0381	BANCO DO BRASIL S.A	A	A	-	C	6.395,30	6.395,30	-	-
2.01.01.03.01.0400	OFICINA MODELO - LTDA	A	A	-	C	-	300,00	300,00	C
2.01.01.03.01.0406	CLEIBIANO DA CRUZ PARDINHO	A	A	-	C	3.278,00	3.278,00	-	-
2.01.01.03.01.0419	ISRAEL RADIADORES	A	A	-	C	350,00	350,00	-	-
2.01.01.03.01.0420	SIDNEI CORREA NANTES	A	A	-	C	1.334,00	1.334,00	-	-
2.01.01.03.01.0441	SIMONE PEREIRA DE OLIVEIRA SILVA - ME	A	A	-	C	280,80	280,80	-	-
2.01.01.03.01.0460	JOSEFINA LARA CARLOTTO	A	A	227.279,70	C	-	-	227.279,70	C
2.01.01.03.01.0470	CAVIUNA INFORMATICA LTDA	A	A	-	C	520,00	520,00	-	-
2.01.01.03.01.0479	CARLOS ALBERTO BARBOSA	A	A	235.664,52	C	235.664,52	157.631,40	157.631,40	C
2.01.01.03.01.0486	PARAIBA MATERIAIS DE CONSTRUÇÃO	A	A	-	C	-	233,75	233,75	C
2.01.01.03.01.0491	RPM AGRO LTDA	A	A	231.091,00	C	49.837,00	6.011,00	187.265,00	C
2.01.01.03.01.0496	SINAGRO PRODUTOS AGROPECUARIOS S.A.	A	A	208.511,13	C	-	-	208.511,13	C
2.01.01.03.01.0508	ADILSON ARRUDA SILVA DIARISTA	A	A	-	C	3.000,00	3.000,00	-	-
2.01.01.03.01.0539	NEUZA DOS REIS	A	A	-	C	2.212,50	2.212,50	-	-
2.01.01.03.01.0544	EURICO AUGUSTO DA SILVA (DINHO)	A	A	111.540,00	C	3.885,00	3.885,00	111.540,00	C
2.01.01.03.01.0545	HENRICO GABRIEL OLIVEIRA DA SILVA	A	A	-	C	2.222,80	2.222,80	-	-
2.01.01.03.01.0566	CASA DOS PARAFUSOS TUMELERO LTDA	A	A	3.765,90	C	3.608,52	3.451,14	3.608,52	C
2.01.01.03.01.0574	EVERALDO AUGUSTO FUZARO	A	A	-	C	2.953,11	2.953,11	-	-
2.01.01.03.01.0591	ASSOCIACAO S.P.N. PRECOCE	A	A	-	C	3.575,51	3.575,51	-	-

Balancete 31-10-2025

fls. 782

2.01.01.03.01.0595	CELSINHO BOMBAS E REPAROS	A	A	626,43	C	626,43	312,02	312,02	C
2.01.01.03.01.0599	TAPEÇARIA IDEAL - AMARILDO	A	A	1.150,00	D	-	-	1.150,00	D
2.01.01.03.01.0611	ELIZANGELA DE OLIVEIRA	A	A	-	C	1.350,00	1.350,00	-	-
2.01.01.03.01.0613	REDE CIDO BATERIAS	A	A	-	C	1.700,00	1.700,00	-	-
2.01.01.03.01.0619	CAMILA GUIMARAES FALCAO ALVES	A	A	-	C	340,00	340,00	-	-
2.01.01.03.01.0621	MASON EQUIPAMENTOS AGRICOLAS LTDA	A	A	8.950,00	C	2.237,50	2.438,30	9.150,80	C
2.01.01.03.01.0633	COMAK SOLUCOES AGRICOLAS LTDA	A	A	-	C	-	2.977,40	2.977,40	C
2.01.01.03.01.0658	PAULO ANTUNES FLORES	A	A	-	C	23.504,00	23.504,00	-	-
2.01.01.03.01.0667	RENATA SOUZA FELICIO	A	A	12.600,00	C	700,00	-	11.900,00	C
2.01.01.03.01.0707	LIMIT OFFROAD COMERCIO DE PECAS E ACESSORIOS LTDA	A	A	-	C	1.134,00	1.134,00	-	-
2.01.01.03.01.0710	MG PRE MOLDADOS DE CIMENTOS LTDA	A	A	-	C	2.137,50	2.137,50	-	-
2.01.01.03.01.0723	SUPERMERCADO VITORIA	A	A	-	C	7.032,77	7.032,77	-	-
2.01.01.03.01.0728	CARDOSO E BARELA LTDA ME	A	A	-	C	360,00	360,00	-	-
2.01.01.03.01.0748	JOSE WILSON OTAVIO DA SILVA	A	A	-	C	1.600,00	1.600,00	-	-
2.01.01.03.01.0780	SOL AGROPECUARIA LTDA	A	A	63.960,00	C	-	62.500,00	126.460,00	C
2.01.01.03.01.0783	KEULLY BORGES DE FREITAS	A	A	-	C	3.050,00	3.050,00	-	-
2.01.01.03.01.0784	MARCOS VINICIUS SILVA DOS SANTOS	A	A	-	C	3.848,23	3.848,23	-	-
2.01.01.03.01.0798	FORTEAÇO INDUSTRIA E COMERCIO	A	A	945,00	C	945,00	-	-	-
2.01.01.03.01.0804	RODRIGO BARON MARTINS	A	A	-	C	710,00	710,00	-	-
2.01.01.03.01.0812	FRANCISCO MARCOS DA SILVA	A	A	-	C	300,00	300,00	-	-
2.01.01.03.01.0815	AGNALDO NASCIMENTO DOS REIS	A	A	-	C	52.500,00	52.500,00	-	-
2.01.01.03.01.0819	KARLA PAVANELLI	A	A	450,00	C	-	-	450,00	C
2.01.01.03.01.0820	ZACANIRI E CIA LTDA	A	A	5.837,50	C	6.227,50	817,50	427,50	C
2.01.01.03.01.0827	TORNEARIA COMPARSI	A	A	-	C	180,00	180,00	-	-
2.01.01.03.01.0828	LOTUS ASSESSORIA CONTABIL LTDA	A	A	-	C	4.554,00	4.554,00	-	-
2.01.01.03.01.0829	SOLDAMAQ COMERCIO DE FERRAMENTAS LTDA	A	A	980,00	C	490,00	-	490,00	C
2.01.01.03.01.0836	INDIANA PARTES E PECAS LTDA	A	A	5.000,00	C	-	-	5.000,00	C
2.01.01.03.01.0842	RENATA KETLEN SCARCELLI FERNANDES	A	A	-	C	3.145,00	3.145,00	-	-
2.01.01.03.01.0854	PISQUILA ROLAMENTOS E AUTOPEÇAS	A	A	1.030,00	C	1.030,00	1.730,00	1.730,00	C
2.01.01.03.01.0869	EDIVANIA GOMES DA SILVA RODRIGUES DE MATOS	A	A	-	C	1.120,00	1.120,00	-	-
2.01.01.03.01.0875	REFRIGERAÇÃO SÃO GABRIEL	A	A	1.599,99	C	1.599,99	-	-	-

Balancete 31-10-2025

fls. 783

2.01.01.03.01.0876	EDMILSON DE SOUZA MOURA	A	A	1.500,00	C	-	1.500,00	3.000,00	C
2.01.01.03.01.0889	CENTRO SUL MIX	A	A	-	C	192,00	192,00	-	-
2.01.01.03.01.0897	FLAVIO RODRIGO DE OLIVEIRA BECK	A	A	-	C	3.500,00	3.500,00	-	-
2.01.01.03.01.0899	POSTO DE MOLAS BR	A	A	-	C	1.482,00	1.482,00	-	-
2.01.01.03.01.0907	NETO AUTO PEÇAS E SERVIÇOS LTDA	A	A	-	C	-	4.623,13	4.623,13	C
2.01.01.03.01.0913	THIAGO HENRIQUE MORAES	A	A	-	C	3.500,00	3.500,00	-	-
2.01.01.03.01.0914	PRIMO ROSSI ADM CONSORCIO LTDA	A	A	-	C	2.895,77	2.895,77	-	-
2.01.01.03.01.0918	MASON EQUIPAMENTOS AGRICOLAS LTDA	A	A	28.518,25	C	11.851,51	2.438,30	19.105,04	C
2.01.01.03.01.0930	JULIANO ROLIM PEREIRA	A	A	-	C	3.723,20	3.723,20	-	-
2.01.01.03.01.0931	SAO GABRIEL DIESEL - BOMBAS E BICOS INJETORES	A	A	-	C	-	360,00	360,00	C
2.01.01.03.01.0937	INPASA AGROINDUSTRIAL S/A	A	A	259.953,00	C	647.446,00	588.200,50	200.707,50	C
2.01.01.03.01.0939	CORDIL	A	A	-	C	720,00	720,00	-	-
2.01.01.03.01.0946	JOAREZ BARBOSA JUNIOR	A	A	-	C	550,00	550,00	-	-
2.01.01.03.01.0952	RETIFORT RETIFICA DE MOTORES L	A	A	-	C	-	6.942,98	6.942,98	C
2.01.01.03.01.0976	VETLINE COMERCIO E DISTRIBUIÇÃO LTDA	A	A	46.144,00	C	13.184,00	32.960,00	65.920,00	C
2.01.01.03.01.0978	COOPERATIVA AGROPECUARIA RIO VERDE MS	A	A	28.512,05	C	14.578,47	9.763,96	23.697,54	C
2.01.01.03.01.0986	ARANHA & SALOMAO LTDA (RIOSUL)	A	A	-	C	55.920,00	55.920,00	-	-
2.01.01.03.01.0988	PIMENTEL & MOCHI ADVOGADOS ASSOCIADOS	A	A	-	C	12.500,00	12.500,00	-	-
2.01.01.03.01.0991	CLAUDINEI PEREIRA DE SOUZA	A	A	-	C	3.500,00	3.500,00	-	-
2.01.01.03.01.1011	RENATO CESAR DA SILVA LTDA	A	A	-	C	74.417,00	87.381,00	12.964,00	C
2.01.01.03.01.1033	EDEVANIR PIRES DE ABREU DOS SANTOS	A	A	-	C	4.817,60	4.817,60	-	-
2.01.01.03.01.1043	COLEGIO BIONATUS	A	A	-	C	3.000,00	3.000,00	-	-
2.01.01.03.01.1048	MARIA EDUARDA ARAUJO BEZERRA	A	A	-	C	759,00	759,00	-	-
2.01.01.03.01.1053	RV CLIN LTDA	A	A	-	C	167,50	167,50	-	-
2.01.01.03.01.1060	GABRIEL	A	A	-	C	1.320,00	1.320,00	-	-
2.01.01.03.01.1065	DIESELMAIS COMERCIO DE COMBUSTIVEL	A	A	72.040,00	C	72.040,00	55.400,00	55.400,00	C
2.01.01.03.01.1071	ILTON JOSE DOS SANTOS LIMA	A	A	-	C	5.000,00	5.000,00	-	-
2.01.01.03.01.1075	CARLA DE OLIVEIRA COSTA (RANCHO DOS IPES)	A	A	-	C	2.000,00	6.035,00	4.035,00	C
2.01.01.03.01.1078	SISTEMA COMÉRCIO DE MATÉRIAS ELÉTRICOS E ILUMINAÇÃO LTDA	A	A	-	C	600,00	600,00	-	-
2.01.01.03.01.1163	AGROPASTORIL RINCAO BONITO LTDA	A	P	356.293,07	C	50.000,00	50.000,00	356.293,07	C
2.01.01.03.01.1173	TOP AGRO AGRONEGOCIOS LTDA	A	P	13.760,00	C	84.164,47	84.164,47	13.760,00	C

Balancete 31-10-2025

fls. 784

2.01.01.03.01.1183	COXIM ARTEFATOS DE CONCRETOS LTDA	A	P	3.500,00	C	1.168,00	-	2.332,00	C
2.01.01.03.01.1189	DESTAK NET LTDA	A	P	519,60	C	129,90	-	389,70	C
2.01.01.03.01.1193	JOSE DE RIBAMAR CASEMIRO MARTINS JUNIOR	A	P	-	C	22.190,99	22.190,99	-	-
2.01.01.03.01.1194	ELIZABETH SALAMENE DA SILVA	A	P	-	C	1.000,00	1.000,00	-	-
2.01.01.03.01.1203	JORGE VEIMAR SAYD PINTO	A	P	1.318.321,01	C	-	487.534,59	1.805.855,60	C
2.01.01.03.01.1206	RODRIGO BUAINAIN DE CASTRO	A	P	80.500,00	C	2.300,00	-	78.200,00	C
2.01.01.03.01.1207	JUSSARA APARECIDA ALMEIDA CASSIANO GOMES DA SILVA/MANOEL EDU	A	P	435.546,72	C	-	-	435.546,72	C
2.01.01.03.01.1212	AGROPECUARIA BC LTDA	A	P	198.320,10	C	-	-	198.320,10	C
2.01.01.03.01.1214	ALUISIO DE B. CUNHA/DENISE DE B. CUNHA	A	P	287.675,92	C	-	-	287.675,92	C
2.01.01.03.01.1227	JULIO CESAR MOREIRA FILHO	A	P	-	C	2.500,00	2.500,00	-	-
2.01.01.03.01.1248	CAIXA ECONOMICA FEDERAL - FUNDO DE GARANTIA DE TEMPO DE SERVIÇO (FGTS)	A	P	840,00	C	824,00	2.032,05	2.048,05	C
2.01.01.03.01.1259	ANDRE FARIA DA SILVA	A	P	-	C	-	14.692,86	14.692,86	C
2.01.01.03.01.1268	ANIZIO CEZAR DE EMILIO	A	P	68.600,00	C	1.400,00	-	67.200,00	C
2.01.01.03.01.1269	MAYLA LOURIE E SILVA	A	P	67.988,34	C	-	-	67.988,34	C
2.01.01.03.01.1270	KAREN DANYELA E SILVA	A	P	72.663,42	D	-	161.385,90	88.722,48	C
2.01.01.03.01.1272	BP EDUCACAO E ENTRETENIMENTO S/A	A	P	3,90	C	-	-	3,90	C
2.01.01.03.01.1276	AUTO PECAS E MECANICA DARCI LTDA	A	P	11.572,84	C	-	-	11.572,84	C
2.01.01.03.01.1284	FMC QUIMICA DO BRASIL LTDA	A	P	17.052,80	C	-	-	17.052,80	C
2.01.01.03.01.1285	RIO VERDE GAS COMERCIO LTDA ME	A	P	-	C	1.035,00	2.070,00	1.035,00	C
2.01.01.03.01.1289	JOSE LUIZ RETTE E CIA LTDA	A	P	222,41	C	-	-	222,41	C
2.01.01.03.01.1293	MAURICIO HELPIS DE OLIVEIRA	A	P	487.032,36	C	588.914,87	588.914,87	487.032,36	C
2.01.01.03.01.1294	JOAO HENRIQUE TEODORO BENTO	A	P	1.040.370,80	C	1.040.370,80	369.770,70	369.770,70	C
2.01.01.03.01.1295	JEFFERSON PAPI MAZURECK/MARCELA LOPES MUNIZ DE ANDRADE	A	P	149.400,00	C	-	-	149.400,00	C
2.01.01.03.01.1297	JOAO PEDRO TEODORO BENTO	A	P	335.084,72	C	335.084,72	-	-	-
2.01.01.03.01.1299	CASALE EQUIPAMENTOS LTDA	A	P	21.788,22	C	6.085,50	-	15.702,72	C
2.01.01.03.01.1300	RR ENTRETENIMENTO E NEGOCIOS	A	P	-	C	3.000,00	3.000,00	-	-
2.01.01.03.01.1301	AUTOELETRICA PARANA	A	P	-	C	2.073,00	2.073,00	-	-
2.01.01.03.01.1303	FERTILIZANTES HERINGER S/A	A	P	571.496,00	C	-	-	571.496,00	C
2.01.01.03.01.1307	67 ADMINISTRADORA DE EVENTOS (LEILAO)	A	P	138.000,00	C	6.000,00	-	132.000,00	C
2.01.01.03.01.1311	KATYANE ALVES CAVALHEIRO	A	P	30.000,00	C	-	-	30.000,00	C
2.01.01.03.01.1312	SETE PRIME COMERCIO DE INSUMOS BOVINOS	A	P	23.687,50	C	2.368,75	-	21.318,75	C

Balancete 31-10-2025

fls. 785

2.01.01.03.01.1314	FABIANO DE QUADROS	A	P	-	C	4.554,00	4.554,00	-	-
2.01.01.03.01.1316	ANIMALLTAG SISTEMAS DE IDENTIFICACAO ANIMAL LTDA EPP	A	P	18.000,00	C	7.200,00	-	10.800,00	C
2.01.01.03.01.1321	PALMARES TRANSPORTES LTDA	A	P	-	C	14.008,00	14.008,00	-	-
2.01.01.03.01.1322	HT POSTO DE MOLAS	A	P	1.900,00	C	1.900,00	3.505,50	3.505,50	C
2.01.01.03.01.1325	NIVALDO SEVERINO PEREIRA	A	P	-	C	2.500,00	2.500,00	-	-
2.01.01.03.01.1326	GEOVANA CRISTINA DE CAMPOS XAVIER	A	P	-	C	2.400,00	2.400,00	-	-
2.01.01.03.01.1327	DEVANIL NUNES SAVINIECZ	A	P	-	C	3.300,00	3.300,00	-	-
2.01.01.03.01.1328	BRAZ FRIG IND. E COMER. DE ALIMENTOS LTDA	A	P	1.033,42	C	2.581,20	1.547,78	-	-
2.01.01.03.01.1331	EDEMAR LUIZ COLMAN	A	P	-	C	1.750,00	1.750,00	-	-
2.01.01.03.01.1332	SNP IMPORTAÇÃO E EXPORTAÇÃO	A	P	-	C	9.166,67	9.166,67	-	-
2.01.01.03.01.1334	HABIB REZEK JUNIOR	A	P	29.160,00	C	3.240,00	-	25.920,00	C
2.01.01.03.01.1336	ELOAH RIBEIRO RONDON	A	P	-	C	3.000,00	3.000,00	-	-
2.01.01.03.01.1340	UNION AGRO S/A	A	P	64.000,00	C	-	-	64.000,00	C
2.01.01.03.01.1348	GECAL MS PRODUTOS MINERAIS LDTA	A	P	3.554,40	C	46.159,40	46.159,40	3.554,40	C
2.01.01.03.01.1349	GONÇALO P A CORREA	A	P	-	C	2.400,00	2.400,00	-	-
2.01.01.03.01.1350	ARLAM MESQUITA DA SILVA	A	P	45.455,94	C	-	-	45.455,94	C
2.01.01.03.01.1353	CONCEITO ADMINISTRADORA DE CONDOMINIOS LTDA (VERSAILLES)	A	P	-	C	800,00	800,00	-	-
2.01.01.03.01.1354	WILSON CONCEIÇÃO SANTOS	A	P	-	C	1.200,00	1.200,00	-	-
2.01.01.03.01.1358	MARCEL PEREIRA ROSSIGNOL	A	P	-	C	1.680,00	1.680,00	-	-
2.01.01.03.01.1359	ELIVELTON PEREIRA DE ALENCAR	A	P	-	C	3.520,00	3.520,00	-	-
2.01.01.03.01.1360	TAJ - CONDOMINIO RESORT	A	P	-	C	49.946,01	1.179.908,20	1.129.962,19	C
2.01.01.03.01.1361	MIAU AU PET STORE	A	P	-	C	300,00	300,00	-	-
2.01.01.03.01.1362	EGBERTO RIBEIRO JUNIOR	A	P	-	C	1.680,00	1.680,00	-	-
2.01.01.03.01.1363	MARCOS RUELA DA SILVA & CIA LTDA	A	P	89.007,05	C	-	10.400,00	99.407,05	C
2.01.01.03.01.1364	FM POCOS E SERVICOS AGROPECUARIOS (FABRICIO)	A	P	-	C	15.000,00	15.000,00	-	-
2.01.01.03.01.1365	TERRA FORTE LOGISTICA E COMERCIO LTDA	A	P	77.774,05	C	70.695,05	70.695,05	77.774,05	C
2.01.01.03.01.1366	INSTITUTO MEDICO DUTRA E CIA L	A	P	-	C	-	19.350,00	19.350,00	C
2.01.01.03.01.1367	C.VALE COOPERATIVA AGROINDUSTRIAL	A	P	-	C	162.000,28	162.000,28	-	-
2.01.01.03.01.1368	GUSTAVO LOPES MARTINS	A	P	-	C	9.500,00	9.500,00	-	-
2.01.01.03.01.1369	MURILO HENRIQUE SILVA ALVES (LM IMPORTS)	A	P	-	C	3.400,00	3.400,00	-	-
2.01.01.03.01.1370	BORRACHARIA PROGRESSO	A	P	-	C	3.200,00	3.200,00	-	-

Balancete 31-10-2025

fls. 786

2.01.01.03.01.1371	JÚLIO CEZAR DA SILVA	A	P	-	C	480,00	480,00	-	-
2.01.01.03.01.1372	SERRASUL	A	P	-	C	250,00	250,00	-	-
2.01.01.03.01.1373	VALDENEIS VALENTIN DE CAMPOS	A	P	-	C	1.400,00	1.400,00	-	-
2.01.01.03.01.1374	JOÃO WILSON	A	P	-	C	2.420,00	2.420,00	-	-
2.01.01.03.01.1375	MARCIO JORGE DE AQUINO	A	P	-	C	550,00	550,00	-	-
2.01.01.03.01.1376	MECANICA IRMAOS NERY	A	P	-	C	568,00	568,00	-	-
2.01.01.03.01.1382	STARLINK BRAZIL SERVICOS DE INTERNET LTDA.	A	P	-	C	-	799,00	799,00	C
2.01.01.03.01.1386	FRANCISCO AZEVEDO STRANG	A	P	265.159,65	C	-	-	265.159,65	C
2.01.01.03.01.1387	MAURICIO ANTUNES STRANG	A	P	983.485,98	C	-	-	983.485,98	C
2.01.01.03.01.1388	CAROLINA GUIMARAES FARIAS / ROGERIO LUIZ REZENDE DE AQUINO	A	P	375.914,06	C	-	-	375.914,06	C
2.01.01.03.01.1389	RENATO VARGAS ORDACOWSKI	A	P	358.770,75	C	-	-	358.770,75	C
2.01.01.03.01.1390	IZOLINA BARROS DE OLIVEIRA PENNA	A	P	357.678,30	C	-	-	357.678,30	C
2.01.01.03.01.1391	JOSE RICARDO DE LIRA GONCALVES NORA	A	P	145.231,66	C	-	-	145.231,66	C
2.01.01.03.01.1392	LUIZ CARLOS SAGRILO PAVANELO	A	P	419.415,36	C	-	-	419.415,36	C
2.01.01.03.01.1393	OSMAR BENTO	A	P	323.725,16	C	-	-	323.725,16	C
2.01.01.03.01.1395	MAURICIO ANTONIO AZEVEDO STRANG	A	P	-	C	-	534.452,85	534.452,85	C
2.01.01.07	EMPRÉSTIMOS OU FINANCIAMENTOS - CIRCULANTE	S	P	24.243,74	D	352.760,12	234.408,54	142.595,32	D
2.01.01.07.02.0001	DAIANE DALTO	A	P	74.416,07	D	352.760,12	47.001,00	380.175,19	D
2.01.01.07.02.0002	PAN TRANSPORTES	A	P	17.150,54	C	-	-	17.150,54	C
2.01.01.07.02.0003	AGROPASTORIL RINCAO	A	P	33.021,79	C	-	77.407,54	110.429,33	C
2.01.01.07.02.0004	JOSE DE RIBAMAR CASEMIRO MARTINS JUNIOR	A	P	-	C	-	110.000,00	110.000,00	C
2.01.01.17	OUTRAS OBRIGAÇÕES - CIRCULANTE	S	P	303.028,00	D	-	23,40	303.004,60	D
2.01.01.17.03.0001	LUIZ FELIPE MARTINS	A	P	1.950,00	C	-	-	1.950,00	C
2.01.01.17.03.0002	RENATO FELIPE MARTNS	A	P	304.978,00	D	-	23,40	304.954,60	D
2.01.02	PASSIVO NÃO CIRCULANTE	S	P	214.501,00	C	-	-	214.501,00	C
2.01.02.01	EMPRÉSTIMOS E FINANCIAMENTOS - LONGO PRAZO	S	P	214.501,00	C	-	-	214.501,00	C
2.01.02.01.03	CREDORES POR FINANCIAMENTO - LONGO PRAZO	A	P	106.501,00	C	-	-	106.501,00	C
2.01.02.01.06	EMPRÉSTIMOS OU FINANCIAMENTOS - NO PAÍS - LONGO PRAZO	A	P	108.000,00	C	-	-	108.000,00	C
2.03	PATRIMÔNIO LÍQUIDO	S	P	23.409.196,25	C	-	-	23.409.196,25	C
2.03.01	CAPITAL SOCIAL	S	P	23.409.196,25	C	-	-	23.409.196,25	C
2.03.01.02	CAPITAL REALIZADO - DE NÃO RESIDENTE NO PAÍS	S	P	23.409.196,25	C	-	-	23.409.196,25	C

Balancete 31-10-2025

fls. 787

2.03.01.02.01	CAPITAL SUBSCRITO DE DOMICILIADOS E RESIDENTES NO EXTERIOR	S	P	23.409.196,25	C	-	-	23.409.196,25	C
2.03.01.02.01.0001	BENS PATRIMONIAIS RENATO - CAPITAL SOCIAL	A	A	16.431.613,77	C	-	-	16.431.613,77	C
2.03.01.02.01.0002	BENS PATRIMONIAIS SARA - CAPITAL SOCIAL	A	A	400.524,00	C	-	-	400.524,00	C
2.03.01.02.01.0003	BENS PATRIMONIAIS PAULO - CAPITAL SOCIAL	A	A	6.577.058,48	C	-	-	6.577.058,48	C

3.	RECEITAS	S	R	-	C	11.419,73	5.138.494,30	5.127.074,57	C
3.01	RECCEITAS - ATIVIDADE GERAL	S	R	-	C	-	37.332,46	37.332,46	C
3.01.01	RECEITA LIQUIDA - ATIVIDADE GERAL	S	R	-	C	-	37.332,46	37.332,46	C
3.01.01.01	RECEITA BRUTA - ATIVIDADE GERAL	S	R	-	C	-	37.332,46	37.332,46	C
3.01.01.01.06.0001	SERVIÇOS DE TRANSPORTE - CARRETA	A	R	-	C	-	37.332,46	37.332,46	C
3.11	RECCEITAS - ATIVIDADE RURAL	S	R	-	C	11.419,73	5.101.161,84	5.089.742,11	C
3.11.01	RECEITA LIQUIDA - ATIVIDADE RURAL	S	R	-	C	11.419,73	5.015.249,88	5.003.830,15	C
3.11.01.01	RECEITA BRUTA - ATIVIDADE RURAL	S	R	-	C	-	5.015.249,88	5.015.249,88	C
3.11.01.01.03.0001	RECEITA DE VENDA DE BOVINOS	A	R	-	C	-	4.257.923,13	4.257.923,13	C
3.11.01.01.03.0021	RECEITAS DA AGRICULTURA	A	R	-	C	-	14.008,00	14.008,00	C
3.11.01.01.04	RECEITA DA PRESTAÇÃO DE SERVIÇO RURAL - MERCADO INTERNO	S	R	-	C	-	743.318,75	743.318,75	C
3.11.01.01.04.0001	RECEITAS DE SERVIÇOS DE CONFINAMENTO (BOITEL)	A	R	-	C	-	743.318,75	743.318,75	C
3.11.01.02	DEDUÇÕES DA RECEITA BRUTA - ATIVIDADE RURAL	S	D	-	C	11.419,73	-	11.419,73	D
3.11.01.02.09	(-) DE MAIS IMPOSTOS E CONTRIBUIÇÕES INCIDENTES SOBRE VENDAS E SERVIÇOS - ATIVIDA	A	D	-	C	2.903,84	-	2.903,84	D
3.11.01.02.09.0001	(-) SENAR	A	D	-	C	8.515,89	-	8.515,89	D
3.11.05	OUTRAS RECEITAS OPERACIONAIS - ATIVIDADE RURAL	S	R	-	C	-	85.911,96	85.911,96	C
3.11.05.01	OUTRAS RECEITAS OPERACIONAIS DA ATIVIDADE RURAL	S	R	-	C	-	85.911,96	85.911,96	C
3.11.05.01.05	OUTRAS RECEITAS FINANCEIRAS - ATIVIDADE RURAL	A	R	-	C	-	14.207,88	14.207,88	C
3.11.05.01.99	OUTRAS RECEITAS OPERACIONAIS - ATIVIDADE RURAL	A	R	-	C	-	71.704,08	71.704,08	C

4.	CUSTOS E DESPESAS	S	D	-	C	4.124.860,10	-	4.124.860,10	D
4.11	CUSTOS E DESPESAS - ATIVIDADE RURAL	S	D	-	C	4.124.860,10	-	4.124.860,10	D
4.11.03	CUSTO DOS BENS E PRODUTOS - ATIVIDADE RURAL	S	D	-	C	3.552.440,36	-	3.552.440,36	D
4.11.03.01	CUSTO DOS BENS E PRODUTOS VENDIDOS DA ATIVIDADE RURAL	S	D	-	C	3.552.440,36	-	3.552.440,36	D
4.11.03.01.01	(-) CUSTO DOS BENS E PRODUTOS VENDIDOS DA ATIVIDADE RURAL (BOVINOCULTURA)	S	D	-	C	2.828.440,62	-	2.828.440,62	D
4.11.03.01.01.0007	(-) CUSTO C/ VACINAS (BOVINOCULTURA)	A	D	-	C	7.027,00	-	7.027,00	D
4.11.03.01.01.0009	(-) CUSTO C/ ALIMENTAÇÃO RAÇÃO E SUPLEMENTOS (BOVINOCULTURA)	A	D	-	C	781.110,46	-	781.110,46	D
4.11.03.01.01.0010	(-) CUSTO C/ PRODUTOS VETERINÁRIOS (BOVINOCULTURA)	A	D	-	C	7.310,00	-	7.310,00	D
4.11.03.01.01.0016	(-) CUSTOS C/ COMISSÃO NA AQUISIÇÃO DE GADO (BOVINOCULTURA)	A	D	-	C	2.400,00	-	2.400,00	D
4.11.03.01.01.0050	(-) CUSTO BAIXA DE SEMOVENTES (BOVINOCULTURA)	A	D	-	C	2.029.057,66	-	2.029.057,66	D
4.11.03.01.01.0090	(-) OUTROS CUSTOS (BOVINOCULTURA)	A	D	-	C	1.535,50	-	1.535,50	D
4.11.03.01.11	(-) CUSTO DOS BENS E PRODUTOS VENDIDOS DA ATIVIDADE RURAL (AGRICULTURA)	S	D	-	C	723.999,74	-	723.999,74	D
4.11.03.01.11.0001	(-) CUSTO C/ ARRENDAMENTO RURAL (AGRICULTURA)	A	D	-	C	50.000,00	-	50.000,00	D
4.11.03.01.11.0003	(-) CUSTO C/ CALCÁREO (AGRICULTURA)	A	D	-	C	46.159,40	-	46.159,40	D
4.11.03.01.11.0004	(-) CUSTO C/ GESSO AGRÍCOLA (AGRICULTURA)	A	D	-	C	70.695,05	-	70.695,05	D
4.11.03.01.11.0005	(-) CUSTOS C/ SEMENTES (AGRICULTURA)	A	D	-	C	162.000,28	-	162.000,28	D
4.11.03.01.11.0010	(-) CUSTOS C/ DEFENSÍVOS (AGRICULTURA)	A	D	-	C	150.484,47	-	150.484,47	D
4.11.03.01.11.0014	(-) CUSTOS C/ COMBUSTÍVEIS AGRICULTURA	A	D	-	C	151.432,68	-	151.432,68	D
4.11.03.01.11.0015	(-) CUSTOS C/ LUBRIFICANTES (AGRICULTURA)	A	D	-	C	910,00	-	910,00	D
4.11.03.01.11.0016	(-) CUSTOS C/ MANUTENCAO DE MAQUINAS E IMPLEMENTOS (AGRICULTURA)	A	D	-	C	31.538,11	-	31.538,11	D
4.11.03.01.11.0018	(-) CUSTO C/ PESSOAL APLICADO NA PRODUCAO (AGRICULTURA)	A	D	-	C	46.500,00	-	46.500,00	D
4.11.03.01.11.0090	(-) OUTROS CUSTOS (AGRICULTURA)	A	D	-	C	14.279,75	-	14.279,75	D
4.11.07	DESPESAS OPERACIONAIS - ATIVIDADE RURAL	S	D	-	C	500.314,52	-	500.314,52	D
4.11.07.01	DESPESAS OPERACIONAIS DA ATIVIDADE RURAL	S	D	-	C	500.314,52	-	500.314,52	D
4.11.07.01.02	(-) PRó LABORE RENATO	S	D	-	C	73.483,51	-	73.483,51	D
4.11.07.01.02.0001	(-) ÁGUA RENATO	A	D	-	C	467,43	-	467,43	D
4.11.07.01.02.0002	(-) ENERGIA RENATO	A	D	-	C	5.727,22	-	5.727,22	D
4.11.07.01.02.0008	(-) ESCOLA RENATO	A	D	-	C	3.000,00	-	3.000,00	D
4.11.07.01.02.0010	(-) FINANCIAMENTOS DE IMÓVEIS	A	D	-	C	800,00	-	800,00	D
4.11.07.01.02.0011	(-) PISCINEIRO RENATO	A	D	-	C	570,00	-	570,00	D
4.11.07.01.02.0015	(-) PRO LABORE RENATO - OUTRAS DESPESAS	A	D	-	C	62.918,86	-	62.918,86	D

Balancete 31-10-2025

fls. 790

4.11.07.01.03	(-) PRó LABORE SARA	S	D	-	C	33.792,07	-	33.792,07	D
4.11.07.01.03.0010	(-) FINANCIAMENTOS DE IMÓVEIS (SARA)	A	D	-	C	13.940,74	-	13.940,74	D
4.11.07.01.03.0015	(-) PRO LABORE SARA - OUTRAS DESPESAS	A	D	-	C	19.851,33	-	19.851,33	D
4.11.07.01.04	(-) PRó LABORE PAULO	S	D	-	C	9.533,12	-	9.533,12	D
4.11.07.01.04.0002	(-) ENERGIA PAULO	A	D	-	C	176,36	-	176,36	D
4.11.07.01.04.0009	(-) FINANCIAMENTOS DE VEÍCULOS PAULO	A	D	-	C	8.557,76	-	8.557,76	D
4.11.07.01.04.0015	(-) PRO LABORE PAULO - OUTRAS DESPESAS	A	D	-	C	799,00	-	799,00	D
4.11.07.01.10.0063	(-) ORDENADOS, SALÁRIOS, GRATIFICAÇÕES E OUTRAS REMUNERAÇÕES A EMPREGADOS - ATIV	A	D	-	C	92.557,09	-	92.557,09	D
4.11.07.01.10.0064	(-) OUTROS GASTOS COM PESSOAL - ATIVIDADE RURAL	A	D	-	C	900,00	-	900,00	D
4.11.07.01.10.0065	(-) OUTROS SERVIÇOS PRESTADOS POR PESSOA FÍSICA OU JURÍDICA - ATIVIDADE RURAL	A	D	-	C	149.070,97	-	149.070,97	D
4.11.07.01.10.0066	(-) ENCARGOS SOCIAIS - PREVIDÊNCIA SOCIAL - ATIVIDADE RURAL	A	D	-	C	26.276,16	-	26.276,16	D
4.11.07.01.10.0067	(-) ENCARGOS SOCIAIS - FGTS - ATIVIDADE RURAL	A	D	-	C	6.903,73	-	6.903,73	D
4.11.07.01.10.0073	(-) OUTRAS CONTRIBUIÇÕES, DOAÇÕES E PATROCÍNIOS - ATIVIDADE RURAL	A	D	-	C	50,00	-	50,00	D
4.11.07.01.10.0077	(-) DEMAIS IMPOSTOS, TAXAS E CONTRIBUIÇÕES, EXCETO IR E CSLL - ATIVIDADE RURAL	A	D	-	C	20.561,66	-	20.561,66	D
4.11.07.01.10.0080	(-) DESPESAS COM VEÍCULOS E DE CONSERVAÇÃO DE BENS E INSTALAÇÕES - ATIVIDADE RUR	A	D	-	C	41.592,72	-	41.592,72	D
4.11.07.01.41	(-) ROYALTIES E ASSISTÊNCIA TÉCNICA - NO PAÍS - ATIVIDADE RURAL	A	D	-	C	35.989,51	-	35.989,51	D
4.11.07.01.46	(-) DESPESAS COM ENERGIA ELÉTRICA - ATIVIDADE RURAL	A	D	-	C	2.054,86	-	2.054,86	D
4.11.07.01.48	(-) DESPESAS COM TELEFONE E INTERNET - ATIVIDADE RURAL	A	D	-	C	2.628,05	-	2.628,05	D
4.11.07.01.50	(-) DESPESAS COM SEGUROS - ATIVIDADE RURAL	A	D	-	C	4.921,07	-	4.921,07	D
4.11.09	OUTRAS DESPESAS OPERACIONAIS - ATIVIDADE RURAL	S	D	-	C	72.105,22	-	72.105,22	D
4.11.09.01	OUTRAS DESPESAS OPERACIONAIS DA ATIVIDADE RURAL	S	D	-	C	72.105,22	-	72.105,22	D
4.11.09.01.08	(-) OUTRAS DESPESAS FINANCEIRAS - ATIVIDADE RURAL	A	D	-	C	21.204,22	-	21.204,22	D
4.11.09.01.99	(-) OUTRAS DESPESAS OPERACIONAIS - ATIVIDADE RURAL	A	D	-	C	50.901,00	-	50.901,00	D

RESUMO SETEMBRO/2025		
ATIVO	40.646.165,46	D
PASSIVO EXIGÍVEL + PATRIMÔNIO LÍQUIDO	35.169.121,92	C
RECEITAS	5.107.586,94	C
CUSTOS E DESPESAS	6.320.103,23	D
RESULTADO	- 1.212.516,29	D

RESUMO OUTBRO/2025		
ATIVO	42.776.920,47	D
PASSIVO EXIGÍVEL + PATRIMÔNIO LÍQUIDO	36.297.662,46	C
RECEITAS	5.127.074,57	C
CUSTOS E DESPESAS	4.124.860,10	D
RESULTADO	1.002.214,47	C

RESULTADO 11/2024 A 08/2025		ACUMULADO
RESULTADO 2024	414.640,78	414.640,78
RESULTADO JANEIRO/2025	72.458,39	487.099,17
RESULTADO FEVEREIRO/2025	591.522,78	1.078.621,95
RESULTADO MARÇO/2025	- 1.062.129,27	16.492,68
RESULTADO ABRIL/2025	3.864.212,43	3.880.705,11
RESULTADO MAIO/2025	1.303.074,98	5.183.780,09
RESULTADO JUNHO/2025	- 143.177,37	5.040.602,72
RESULTADO JULHO/2025	723.128,34	5.763.731,06
RESULTADO AGOSTO/2025	925.828,77	6.689.559,83
RESULTADO SETEMBRO/2025	- 1.212.516,29	5.477.043,54
RESULTADO OUTUBRO/2025	1.002.214,47	6.479.258,01

FABIANO DE
QUADROS:80120261120

Assinado de forma digital por
FABIANO DE QUADROS:80120261120
Dados: 2025.12.08 18:39:59 -03'00'

DEMONSTRATIVO DO RESULTADO DO EXERCICIO

GRUPO MARTINS E MORAES - RJ

08/12/2025 - 05:50 Página: 1 de 2

 [-CODIGO CONTA-] [----- PLANO DE CONTAS -----] [----VALOR----]

Periodo de 01/08/2025 a 31/08/2025

3.01.01.01.06.000	SERVIÇOS DE TRANSPORTE - CARRETA.....	41.789,37
	Sub-Total 3.01.01.:	41.789,37
	Sub-Total 3.01.:	41.789,37
	Sub-Total 3.0:	41.789,37
3.11.01.01.03.000	RECEITA DE VENDA DE BOVINOS.....	30.724,52
3.11.01.01.03.002	RECEITAS DA AGRICULTURA.....	103.901,19
3.11.01.01.03.003	BONIFICACAO - RECEITAS DA AGRICULTURA.....	570,00
3.11.01.01.04.000	RECEITAS DE SERVIÇOS DE CONFINAMENTO (BOITEL).....	1.828.165,58
3.11.01.02.09	(-) DEMAIS IMPOSTOS E CONTRIBUIÇÕES INCIDENTES SOB.....	-127,52
3.11.01.02.09.000	(-) SENAR.....	-61,45
	Sub-Total 3.11.01.:	1.963.172,32
3.11.05.01.05	OUTRAS RECEITAS FINANCEIRAS - ATIVIDADE RURAL.....	2.655,66
3.11.05.01.99	OUTRAS RECEITAS OPERACIONAIS - ATIVIDADE RURAL.....	12.511,38
	Sub-Total 3.11.05.:	15.167,04
	Sub-Total 3.11.:	1.978.339,36
	Sub-Total 3.1:	1.978.339,36
4.11.03.01.01.000	(-) CUSTO C/ VACINAS (BOVINOCULTURA).....	-11.475,00
4.11.03.01.01.000	(-) CUSTO C/ ALIMENTAÇÃO RAÇÃO E SUPLEMENTOS (BOVI.....	-410.990,80
4.11.03.01.01.001	(-) CUSTO C/ PRODUTOS VETERINÁRIOS (BOVINOCULTURA).....	-389,00
4.11.03.01.01.001	(-) CUSTO C/ COMBUSTIVEIS (BOVINOCULTURA).....	-95,80
4.11.03.01.01.001	(-) CUSTOS C/ FRETES E COMITIVAS DE GADO (BOVINOCU.....	-20.040,00
4.11.03.01.01.001	(-) CUSTOS C/ COMISSÃO NA AQUISIÇÃO DE GADO (BOVIN.....	-10.725,00
4.11.03.01.01.005	(-) CUSTO BAIXA DE SEMOVENTES (BOVINOCULTURA).....	-19.100,00
4.11.03.01.01.009	(-) OUTROS CUSTOS (BOVINOCULTURA).....	-45.206,00
4.11.03.01.11.000	(-) CUSTOS C/ ADUBOS (AGRICULTURA).....	-570,00
4.11.03.01.11.001	(-) CUSTOS C/ COMBUSTÍVEIS AGRICULTURA.....	-146.820,90
4.11.03.01.11.001	(-) CUSTOS C/ MANUTENCAO DE MAQUINAS E IMPLEMENTOS.....	-31.778,74
4.11.03.01.11.002	(-) CUSTOS COM ARMAZENAMENTO (AGRICULTURA).....	-24.022,29
4.11.03.01.11.009	(-) OUTROS CUSTOS (AGRICULTURA).....	-2.340,00
	Sub-Total 4.11.03.:	-723.553,53
4.11.07.01.02.000	(-) ÁGUA RENATO.....	-414,54
4.11.07.01.02.000	(-) ENERGIA RENATO.....	-3.857,04
4.11.07.01.02.001	(-) PISCINEIRO RENATO.....	-150,00
4.11.07.01.02.001	(-) PRO LABORE RENATO - OUTRAS DESPESAS.....	-30.018,11
4.11.07.01.03.001	(-) FINANCIAMENTOS DE IMÓVEIS (SARA).....	-13.940,74
4.11.07.01.03.001	(-) PRO LABORE SARA - OUTRAS DESPESAS.....	-11.285,56
4.11.07.01.04.000	(-) ENERGIA PAULO.....	-334,24
4.11.07.01.04.000	(-) FINANCIAMENTOS DE VEÍCULOS PAULO.....	-32.940,23
4.11.07.01.04.001	(-) FINANCIAMENTOS DE IMÓVEIS PAULO.....	-2.103,47
4.11.07.01.04.001	(-) PRO LABORE PAULO - OUTRAS DESPESAS.....	-29.095,08
4.11.07.01.10.006	(-) ORDENADOS, SALÁRIOS, GRATIFICAÇÕES E OUTRAS RE.....	-17.305,12
4.11.07.01.10.006	(-) OUTROS GASTOS COM PESSOAL - ATIVIDADE RURAL.....	-1.029,00
4.11.07.01.10.006	(-) OUTROS SERVIÇOS PRESTADOS POR PESSOA FÍSICA OU.....	-21.938,20
4.11.07.01.10.006	(-) ENCARGOS SOCIAIS - PREVIDÊNCIA SOCIAL - ATIVID.....	-25.675,50
4.11.07.01.10.006	(-) ENCARGOS SOCIAIS - FGTS - ATIVIDADE RURAL.....	-1.558,35
4.11.07.01.10.007	(-) DEMAIS IMPOSTOS, TAXAS E CONTRIBUIÇÕES, EXCETO.....	-17.788,61
4.11.07.01.10.008	(-) DESPESAS COM VEÍCULOS E DE CONSERVAÇÃO DE BENS.....	-45.784,01
4.11.07.01.41	(-) ROYALTIES E ASSISTÊNCIA TÉCNICA - NO PAÍS - AT.....	-69.782,60
4.11.07.01.46	(-) DESPESAS COM ENERGIA ELÉTRICA - ATIVIDADE RURA.....	-7.624,45
4.11.07.01.48	(-) DESPESAS COM TELEFONE E INTERNET - ATIVIDADE R.....	-1.922,38
4.11.07.01.50	(-) DESPESAS COM SEGUROS - ATIVIDADE RURAL.....	-2.053,91
	Sub-Total 4.11.07.:	-336.601,14

DEMONSTRATIVO DO RESULTADO DO EXERCICIO

GRUPO MARTINS E MORAES - RJ

08/12/2025 - 05:50 Página: 2 de 2

[-CODIGO CONTA-]	[----- PLANO DE CONTAS -----]	[----VALOR----]
4.11.09.01.08	(-) OUTRAS DESPESAS FINANCEIRAS - ATIVIDADE RURAL.....	-8.304,40
4.11.09.01.99	(-) OUTRAS DESPESAS OPERACIONAIS - ATIVIDADE RURAL.....	-25.840,89
	Sub-Total 4.11.09.:	-34.145,29
	Sub-Total 4.11.:	-1.094.299,96
	Sub-Total 4.1:	-1.094.299,96
	RESULTADO.....:	925.828,77

FABIANO DE
 QUADROS:80120261120

Assinado de forma digital por
 FABIANO DE QUADROS:80120261120
 Dados: 2025.12.08 18:23:10 -03'00'

Este documento é cópia do original, assinado digitalmente por JOSE EDUARDO CHEMIN CURY e TRIBUNAL DE JUSTICA DO ESTADO MATO GROSSO DO SUL, protocolado em 19/12/2025 às 11:15, sob o número WCCR25078081798. Para conferir o original, acesse o site <https://esaj.tjms.jus.br/pastadigital/pg/abrirConferenciaDocumento.do>, informe o processo 0807977-26.2025.8.12.0001 e código RDy0V7Tc3.

DEMONSTRATIVO DO RESULTADO DO EXERCICIO

GRUPO MARTINS E MORAES - RJ

 [-CODIGO CONTA-] [----- PLANO DE CONTAS -----] [----VALOR----]

Periodo de 01/09/2025 a 30/09/2025

3.01.01.01.06.000	SERVIÇOS DE TRANSPORTE - CARRETA.....	67.261,24
	Sub-Total 3.01.01.:	67.261,24
	Sub-Total 3.01.:	67.261,24
	Sub-Total 3.0:	67.261,24
3.11.01.01.03.000	RECEITA DE VENDA DE BOVINOS.....	3.790.380,84
3.11.01.01.03.001	BONIFICAÇÃO - RECEITAS DA BOVINOCULTURA.....	180,00
3.11.01.01.03.002	RECEITAS DA AGRICULTURA.....	30.857,95
3.11.01.01.03.003	BONIFICACAO - RECEITAS DA AGRICULTURA.....	4.000,00
3.11.01.01.04.000	RECEITAS DE SERVIÇOS DE CONFINAMENTO (BOITEL).....	1.206.594,24
3.11.01.02.02	(-) DESCONTOS INCONDICIONAIS E ABATIMENTOS - ATIVI.....	-3.548,03
3.11.01.02.09	(-) DEMAIS IMPOSTOS E CONTRIBUIÇÕES INCIDENTES SOB.....	-830,65
3.11.01.02.09.0001	(-) SENAR.....	-7.554,27
	Sub-Total 3.11.01.:	5.020.080,08
3.11.05.01.05	OUTRAS RECEITAS FINANCEIRAS - ATIVIDADE RURAL.....	16.243,62
3.11.05.01.99	OUTRAS RECEITAS OPERACIONAIS - ATIVIDADE RURAL.....	4.002,00
	Sub-Total 3.11.05.:	20.245,62
	Sub-Total 3.11.:	5.040.325,70
	Sub-Total 3.1:	5.040.325,70
4.11.03.01.01.0007	(-) CUSTO C/ VACINAS (BOVINOCULTURA).....	-16.482,00
4.11.03.01.01.0009	(-) CUSTO C/ ALIMENTAÇÃO RAÇÃO E SUPLEMENTOS (BOVI.....	-650.037,10
4.11.03.01.01.0010	(-) CUSTO C/ PRODUTOS VETERINÁRIOS (BOVINOCULTURA).....	-7.758,00
4.11.03.01.01.0013	(-) CUSTOS C/ FRETES E COMITIVAS DE GADO (BOVINOCU.....	-7.999,00
4.11.03.01.01.0016	(-) CUSTOS C/ COMISSÃO NA AQUISIÇÃO DE GADO (BOVIN.....	-10.240,00
4.11.03.01.01.0050	(-) CUSTO BAIXA DE SEMOVENTES (BOVINOCULTURA).....	-1.848.409,00
4.11.03.01.01.0090	(-) OUTROS CUSTOS (BOVINOCULTURA).....	-32.020,00
4.11.03.01.11.0001	(-) CUSTO C/ ARRENDAMENTO RURAL (AGRICULTURA).....	-335.840,00
4.11.03.01.11.0003	(-) CUSTO C/ CALCÁREO (AGRICULTURA).....	-3.554,40
4.11.03.01.11.0004	(-) CUSTO C/ GESSO AGRÍCOLA (AGRICULTURA).....	-77.774,05
4.11.03.01.11.0005	(-) CUSTOS C/ SEMENTES (AGRICULTURA).....	-442.650,00
4.11.03.01.11.0006	(-) CUSTOS C/ FERTILIZANTES (AGRICULTURA).....	-1.683.932,00
4.11.03.01.11.0007	(-) CUSTOS C/ ADUBOS (AGRICULTURA).....	-139.201,20
4.11.03.01.11.0010	(-) CUSTOS C/ DEFENSÍVOS (AGRICULTURA).....	-177.073,68
4.11.03.01.11.0011	(-) CUSTOS C/ HERBICIDAS (AGRICULTURA).....	-52.156,80
4.11.03.01.11.0012	(-) CUSTOS C/ INSETICIDAS (AGRICULTURA).....	-1.065,00
4.11.03.01.11.0014	(-) CUSTOS C/ COMBUSTÍVEIS AGRICULTURA.....	-138.648,69
4.11.03.01.11.0015	(-) CUSTOS C/ LUBRIFICANTES (AGRICULTURA).....	-8.250,00
4.11.03.01.11.0016	(-) CUSTOS C/ MANUTENCAO DE MAQUINAS E IMPLEMENTOS.....	-78.973,88
4.11.03.01.11.0019	(-) CUSTOS COM FRETES (AGRICULTURA).....	-8.600,00
4.11.03.01.11.0090	(-) OUTROS CUSTOS (AGRICULTURA).....	-570,01
	Sub-Total 4.11.03.:	-5.721.234,81
4.11.07.01.02.0001	(-) ÁGUA RENATO.....	-597,99
4.11.07.01.02.0002	(-) ENERGIA RENATO.....	-2.047,10
4.11.07.01.02.0008	(-) ESCOLA RENATO.....	-3.000,00
4.11.07.01.02.0010	(-) FINANCIAMENTOS DE IMÓVEIS.....	-819,90
4.11.07.01.02.0011	(-) PISCINEIRO RENATO.....	-450,00
4.11.07.01.02.0013	(-) PRO LABORE RENATO - OUTRAS DESPESAS.....	-46.496,06
4.11.07.01.03.0010	(-) FINANCIAMENTOS DE IMÓVEIS (SARA).....	-13.940,74
4.11.07.01.03.0013	(-) PRO LABORE SARA - OUTRAS DESPESAS.....	-15.371,62
4.11.07.01.04.0001	(-) ÁGUA PAULO.....	-154,02
4.11.07.01.04.0002	(-) ENERGIA PAULO.....	-176,21
4.11.07.01.04.0009	(-) FINANCIAMENTOS DE VEÍCULOS PAULO.....	-16.696,94
4.11.07.01.04.0012	(-) EMPREGADOS DOMÉSTICOS PAULO.....	-1.400,00

DEMONSTRATIVO DO RESULTADO DO EXERCICIO

GRUPO MARTINS E MORAES - RJ

[-CODIGO CONTA-] [----- PLANO DE CONTAS -----]	[----VALOR----]
4.11.07.01.04.0013(-) ALUGUEL CASA PAULO.....	-2.550,00
4.11.07.01.04.0013(-) PRO LABORE PAULO - OUTRAS DESPESAS.....	-12.752,63
4.11.07.01.10.0063(-) ORDENADOS, SALÁRIOS, GRATIFICAÇÕES E OUTRAS RE.....	-89.756,35
4.11.07.01.10.0064(-) OUTROS GASTOS COM PESSOAL - ATIVIDADE RURAL.....	-485,00
4.11.07.01.10.0065(-) OUTROS SERVIÇOS PRESTADOS POR PESSOA FÍSICA OU.....	-118.193,74
4.11.07.01.10.0066(-) ENCARGOS SOCIAIS - PREVIDÊNCIA SOCIAL - ATIVID.....	-25.648,18
4.11.07.01.10.0067(-) ENCARGOS SOCIAIS - FGTS - ATIVIDADE RURAL.....	-5.552,01
4.11.07.01.10.0077(-) DEMAIS IMPOSTOS, TAXAS E CONTRIBUIÇÕES, EXCETO.....	-26.039,88
4.11.07.01.10.0080(-) DESPESAS COM VEÍCULOS E DE CONSERVAÇÃO DE BENS.....	-64.509,35
4.11.07.01.10.0088(-) PROVISÕES PARA 13º SALÁRIO DE EMPREGADOS - ATI.....	-3.000,00
4.11.07.01.41 (-) ROYALTIES E ASSISTÊNCIA TÉCNICA - NO PAÍS - AT.....	-41.944,57
4.11.07.01.46 (-) DESPESAS COM ENERGIA ELÉTRICA - ATIVIDADE RURA.....	-1.035,79
4.11.07.01.48 (-) DESPESAS COM TELEFONE E INTERNET - ATIVIDADE R.....	-1.813,25
4.11.07.01.50 (-) DESPESAS COM SEGUROS - ATIVIDADE RURAL.....	-7.601,58
Sub-Total 4.11.07.:	-502.032,91
4.11.09.01.08 (-) OUTRAS DESPESAS FINANCEIRAS - ATIVIDADE RURAL.....	-9.510,24
4.11.09.01.99 (-) OUTRAS DESPESAS OPERACIONAIS - ATIVIDADE RURAL.....	-87.325,27
Sub-Total 4.11.09.:	-96.835,51
Sub-Total 4.11.:	-6.320.103,23
Sub-Total 4.1:	-6.320.103,23
RESULTADO.....:	-1.212.516,29

FABIANO DE
QUADROS:80120261120

Assinado de forma digital por
FABIANO DE QUADROS:80120261120
Dados: 2025.12.08 18:23:57 -03'00'

Este documento é cópia do original, assinado digitalmente por JOSE EDUARDO CHEMIN CURY e TRIBUNAL DE JUSTICA DO ESTADO MATO GROSSO DO SUL, protocolado em 19/12/2025 às 11:15, sob o número WCGR25078081798. Para conferir o original, acesse o site <https://esaj.tjms.jus.br/pastadigital/pg/abrirConferenciaDocumento.do>, informe o processo 0807977-26.2025.8.12.0001 e código RDy0V7c3.

DEMONSTRATIVO DO RESULTADO DO EXERCICIO

GRUPO MARTINS E MORAES - RJ

08/12/2025 - 05:52 Página: 1 de 2

 [-CODIGO CONTA-] [----- PLANO DE CONTAS -----] [----VALOR----]

Periodo de 01/10/2025 a 31/10/2025

3.01.01.01.06.000	SERVIÇOS DE TRANSPORTE - CARRETA.....	37.332,46
	Sub-Total 3.01.01.:	37.332,46
	Sub-Total 3.01.:	37.332,46
	Sub-Total 3.0:	37.332,46
3.11.01.01.03.000	RECEITA DE VENDA DE BOVINOS.....	4.257.923,13
3.11.01.01.03.002	RECEITAS DA AGRICULTURA.....	14.008,00
3.11.01.01.04.000	RECEITAS DE SERVIÇOS DE CONFINAMENTO (BOITEL).....	743.318,75
3.11.01.02.09	(-) DEMAIS IMPOSTOS E CONTRIBUIÇÕES INCIDENTES SOB.....	-2.903,84
3.11.01.02.09.000	(-) SENAR.....	-8.515,89
	Sub-Total 3.11.01.:	5.003.830,15
3.11.05.01.05	OUTRAS RECEITAS FINANCEIRAS - ATIVIDADE RURAL.....	14.207,88
3.11.05.01.99	OUTRAS RECEITAS OPERACIONAIS - ATIVIDADE RURAL.....	71.704,08
	Sub-Total 3.11.05.:	85.911,96
	Sub-Total 3.11.:	5.089.742,11
	Sub-Total 3.1:	5.089.742,11
4.11.03.01.01.000	7-) CUSTO C/ VACINAS (BOVINOCULTURA).....	-7.027,00
4.11.03.01.01.000	9-) CUSTO C/ ALIMENTAÇÃO RAÇÃO E SUPLEMENTOS (BOVI.....	-781.110,46
4.11.03.01.01.001	0-) CUSTO C/ PRODUTOS VETERINÁRIOS (BOVINOCULTURA).....	-7.310,00
4.11.03.01.01.001	6-) CUSTOS C/ COMISSÃO NA AQUISIÇÃO DE GADO (BOVIN.....	-2.400,00
4.11.03.01.01.005	0-) CUSTO BAIXA DE SEMOVENTES (BOVINOCULTURA).....	-2.029.057,66
4.11.03.01.01.009	0-) OUTROS CUSTOS (BOVINOCULTURA).....	-1.535,50
4.11.03.01.11.000	1-) CUSTO C/ ARRENDAMENTO RURAL (AGRICULTURA).....	-50.000,00
4.11.03.01.11.000	3-) CUSTO C/ CALCÁREO (AGRICULTURA).....	-46.159,40
4.11.03.01.11.000	4-) CUSTO C/ GESSO AGRÍCOLA (AGRICULTURA).....	-70.695,05
4.11.03.01.11.000	5-) CUSTOS C/ SEMENTES (AGRICULTURA).....	-162.000,28
4.11.03.01.11.001	0-) CUSTOS C/ DEFENSÍVOS (AGRICULTURA).....	-150.484,47
4.11.03.01.11.001	4-) CUSTOS C/ COMBUSTÍVEIS AGRICULTURA.....	-151.432,68
4.11.03.01.11.001	5-) CUSTOS C/ LUBRIFICANTES (AGRICULTURA).....	-910,00
4.11.03.01.11.001	6-) CUSTOS C/ MANUTENCAO DE MAQUINAS E IMPLEMENTOS.....	-31.538,11
4.11.03.01.11.001	8-) CUSTO C/ PESSOAL APLICADO NA PRODUCAO (AGRICUL.....	-46.500,00
4.11.03.01.11.009	0-) OUTROS CUSTOS (AGRICULTURA).....	-14.279,75
	Sub-Total 4.11.03.:	-3.552.440,36
4.11.07.01.02.000	1-) ÁGUA RENATO.....	-467,43
4.11.07.01.02.000	2-) ENERGIA RENATO.....	-5.727,22
4.11.07.01.02.000	8-) ESCOLA RENATO.....	-3.000,00
4.11.07.01.02.001	0-) FINANCIAMENTOS DE IMÓVEIS.....	-800,00
4.11.07.01.02.001	1-) PISCINEIRO RENATO.....	-570,00
4.11.07.01.02.001	5-) PRO LABORE RENATO - OUTRAS DESPESAS.....	-62.918,86
4.11.07.01.03.001	0-) FINANCIAMENTOS DE IMÓVEIS (SARA).....	-13.940,74
4.11.07.01.03.001	5-) PRO LABORE SARA - OUTRAS DESPESAS.....	-19.851,33
4.11.07.01.04.000	2-) ENERGIA PAULO.....	-176,36
4.11.07.01.04.000	9-) FINANCIAMENTOS DE VEÍCULOS PAULO.....	-8.557,76
4.11.07.01.04.001	5-) PRO LABORE PAULO - OUTRAS DESPESAS.....	-799,00
4.11.07.01.10.006	3-) ORDENADOS, SALÁRIOS, GRATIFICAÇÕES E OUTRAS RE.....	-92.557,09
4.11.07.01.10.006	4-) OUTROS GASTOS COM PESSOAL - ATIVIDADE RURAL.....	-900,00
4.11.07.01.10.006	5-) OUTROS SERVIÇOS PRESTADOS POR PESSOA FÍSICA OU.....	-149.070,97
4.11.07.01.10.006	6-) ENCARGOS SOCIAIS - PREVIDÊNCIA SOCIAL - ATIVID.....	-26.276,16
4.11.07.01.10.006	7-) ENCARGOS SOCIAIS - FGTS - ATIVIDADE RURAL.....	-6.903,73
4.11.07.01.10.007	3-) OUTRAS CONTRIBUIÇÕES, DOAÇÕES E PATROCÍNIOS -.....	-50,00
4.11.07.01.10.007	7-) DEMAIS IMPOSTOS, TAXAS E CONTRIBUIÇÕES, EXCETO.....	-20.561,66
4.11.07.01.10.008	0-) DESPESAS COM VEÍCULOS E DE CONSERVAÇÃO DE BENS.....	-41.592,72
4.11.07.01.41	(-) ROYALTIES E ASSISTÊNCIA TÉCNICA - NO PAÍS - AT.....	-35.989,51

DEMONSTRATIVO DO RESULTADO DO EXERCICIO

GRUPO MARTINS E MORAES - RJ

[-CODIGO CONTA-]	[----- PLANO DE CONTAS -----]	[----VALOR----]
4.11.07.01.46	(-) DESPESAS COM ENERGIA ELÉTRICA - ATIVIDADE RURA.....	-2.054,86
4.11.07.01.48	(-) DESPESAS COM TELEFONE E INTERNET - ATIVIDADE R.....	-2.628,05
4.11.07.01.50	(-) DESPESAS COM SEGUROS - ATIVIDADE RURAL.....	-4.921,07
	Sub-Total 4.11.07.:	-500.314,52
4.11.09.01.08	(-) OUTRAS DESPESAS FINANCEIRAS - ATIVIDADE RURAL.....	-21.204,22
4.11.09.01.99	(-) OUTRAS DESPESAS OPERACIONAIS - ATIVIDADE RURAL.....	-50.901,00
	Sub-Total 4.11.09.:	-72.105,22
	Sub-Total 4.11.:	-4.124.860,10
	Sub-Total 4.1:	-4.124.860,10
	RESULTADO.....:	1.002.214,47

FABIANO DE
 QUADROS:80120261120

Assinado de forma digital por
 FABIANO DE QUADROS:80120261120
 Dados: 2025.12.08 18:24:28 -03'00'

Este documento é cópia do original, assinado digitalmente por JOSE EDUARDO CHEMIN CURY e TRIBUNAL DE JUSTICA DO ESTADO MATO GROSSO DO SUL, protocolado em 19/12/2025 às 11:15, sob o número WCGR25078081798. Para conferir o original, acesse o site <https://esaj.tjms.jus.br/pastadigital/pg/abrirConferenciaDocumento.do>, informe o processo 0807977-26.2025.8.12.0001 e código RDy0V7c3.